

PASSO A PASSO JOGO DE SAÚDE BUCAL



PROGRAMA
SAÚDE NA
ESCOLA

SESMA
Secretaria de
Saúde



Belém
Prefeitura da *noSSa gOMa*

Edmilson Brito Rodrigues
PREFEITO DA CIDADE DE BELÉM

Pedro Ribeiro Anaisse
SECRETÁRIO MUNICIPAL DA SAÚDE

Elisangela Moreira Pinto
DIRETORA GERAL DA SECRETÁRIA MUNICIPAL DE SAÚDE

Juliana Lavareda Sales
DIRETORA DO NÚCLEO DE PROMOÇÃO DE SAÚDE

Ceci Baker de Melo
COORDENADORA DE SAÚDE BUCAL

Camila de Araújo Moreira
Mayra Rolla Siqueira
ASSESSORIA TÉCNICA DE SAÚDE BUCAL - SMS

Annanda Pereira Amaral Moraes da Cruz
Conceição Maria Costa Ribeiro
ASSESSORES DE SAÚDE BUCAL

Patrícia Andrea Godinho Baker
COORDENADORA DO PROGRAMA SAÚDE NAS ESCOLAS

Tamiris Faro Casseb
Izabel Fagury Videira
Yohana Sandy Souza Damasceno
ASSESSORIA TÉCNICA DO PROGRAMA SAÚDE NAS ESCOLAS

EQUIPE TÉCNICA DE ELABORAÇÃO

Patrícia Andrea Godinho Baker
Juliana de Andrade Moreira Porto
Tamiris Faro Casseb
Izabel Fagury Videira
Yohana Sandy Souza Damasceno

Ceci Baker de Melo
Camila de Araújo Moreira
Mayra Rolla Siqueira
Annanda Pereira Amaral Moraes da Cruz

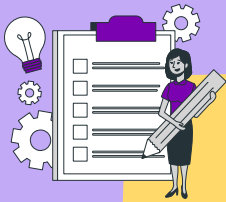

LISTA DE MATERIAIS:

- ✓ EVA: Branco, preto, vermelha (ou cor a gosto), amarela (ou outra cor a gosto), bege (para encapar a tampinha)
- ✓ Cola de silicone ou EVA
- ✓ Papelão
- ✓ Tampa de Garrafa (10 unidades)
- ✓ Papel A4(7 folhas)

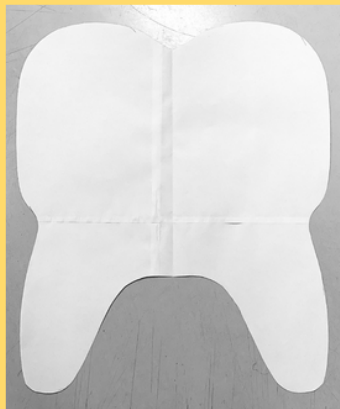

1º PASSO

Pegar o molde de papel em formato de dente

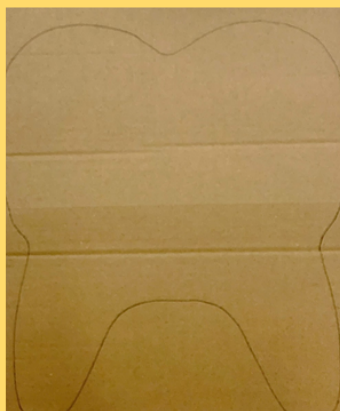

2º PASSO

Colocar o molde de papel em formato de dente em cima do papelão e traçar contorno



3º PASSO

Recortar o papelão no formato traçado (dente)



4º PASSO

Colocar o papelão em formato de dente em cima da folha de EVA (cor a seu critério) e traçar o formato



5º PASSO

Recortar o traçado da folha de EVA deixando um espaço da linha desenhada para ajudar posteriormente no acabamento



6º PASSO

Colocar o molde de papelão em cima da folha de EVA branca e desenhar o seu contorno



7º PASSO

Colar as folhas de EVA (uma branca e outra cor que desejar) nos dois lados do molde de papelão

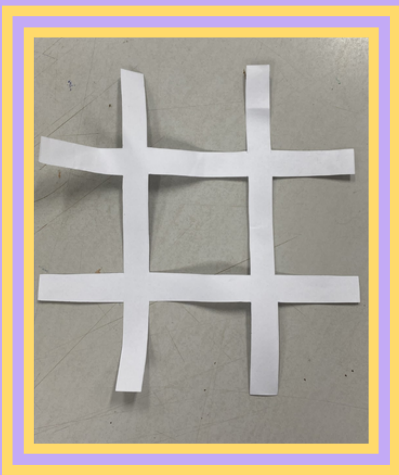

8º PASSO

Pegar o molde em formato de jogo da velha (de papel) e traçar seu contorno na folha de EVA preto

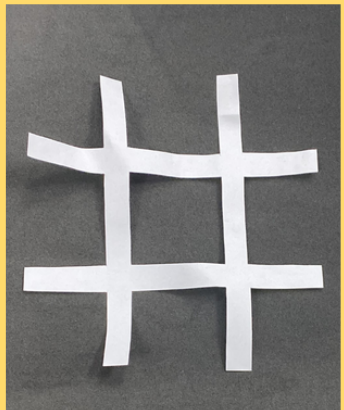

9º PASSO

Colar o EVA preto em formato de jogo da velha (de papel) e traçar seu contorno na folha de EVA preto

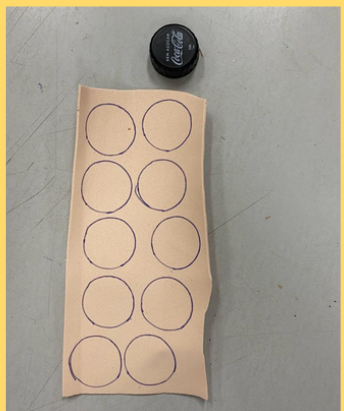

10º PASSO

Pegar tampinha de refrigerante e desenhar em EVA a sua escolha. Em seguida recorte.

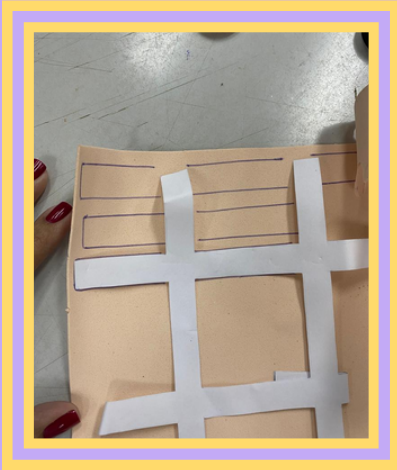

11º PASSO

Com o molde de jogo da velha em papel, trace tiras retas para encapar a lateral da tampinha

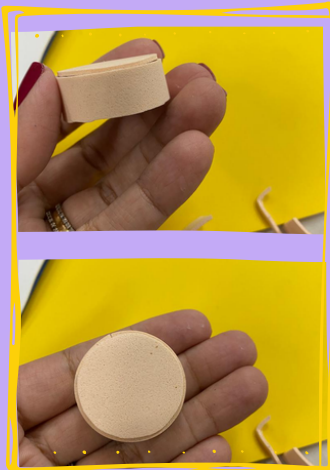

12º PASSO

Encape a tampinha colando com cola de EVA ou silicone

**05 TAMPINHAS DE CADA COR,
TOTALIZANDO 10 TAMPINHAS**

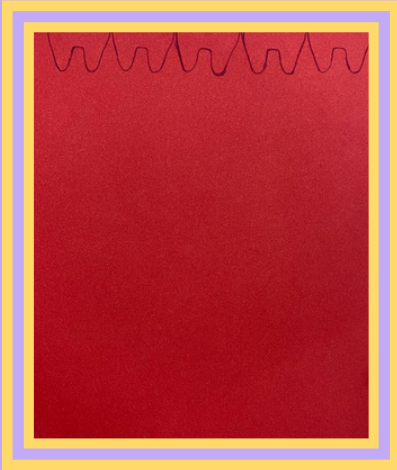

13° PASSO

Pegue o molde de dente pequeno e desenhe seu formato em duas folhas de EVA de cores diferentes e recorte



14° PASSO

Cole os dentes pequenos em EVA na tampinha previamente encapada e em seguida enfeite a seu gosto para deixar mais lúdico

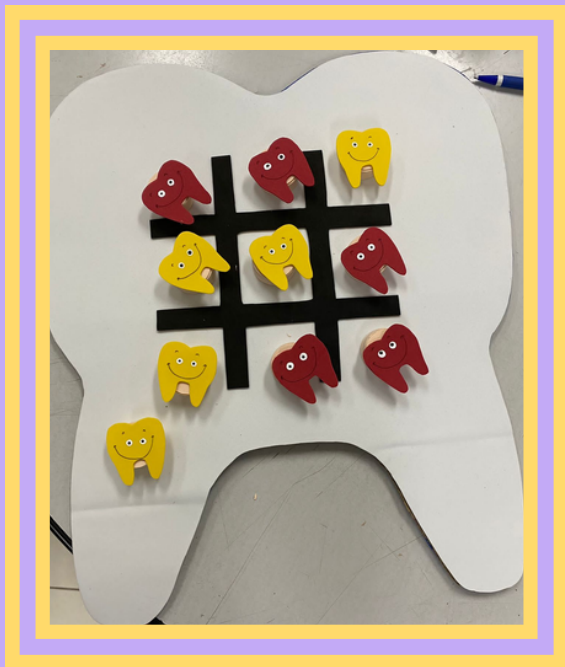

15º PASSO

O jogo da Saúde Bucal
está pronto para entrar
em ação!

CRIATIVIDADE É A ARTE DE CONECTAR AS IDEIAS

STEVE JOBS



SESMA
Secretaria de
Saúde



Belém
Prefeitura da *nossa gente*