



Uniunea Europeană



Cod și Nume proiect: POIM 2014+ 120008 Managementul adecvat al speciilor invazive din România, în conformitate cu Regulamentul UE 1143/2014 referitor la prevenirea și gestionarea introducerii și răspândirii speciilor alogene invazive

Raport final privind distribuția speciilor de nevertebrate de apă dulce alogene din hotspot-uri și căile prioritare de pătrundere (an 3)

Activitatea 1.4. Inventarierea – cartarea speciilor alogene invazive de nevertebrate dulcicole și elaborarea listei naționale a speciilor alogene invazive de nevertebrate dulcicole

Subactivitatea 1.4.5. Inventarierea și cartarea intensivă a punctelor fierbinți și a unor posibile căi prioritare de pătrundere a speciilor invazive de nevertebrate de apă dulce



Titlul proiectului: Managementul adecvat al speciilor invazive din România, în conformitate cu Regulamentul UE 1143/2014 referitor la prevenirea și gestionarea introducerii și răspândirii speciilor alogene invazive

Cod proiect: POIM2014+ 120008

Obiectivul general al proiectului este de a crea instrumentele științifice și administrative necesare pentru managementul eficient al speciilor invazive din România, în conformitate cu Regulamentul UE 1143/2014 privind prevenirea și gestionarea introducerii și răspândirii speciilor alogene invazive.

Data încheierii contractului: 27 noiembrie 2018

Valoarea totală a contractului: 29.507.870,54 lei

Contract servicii nr. 358/15.01.2020 privind realizare studii specii invazive POIM 120008

Echipa de experți:

- POPA Oana Paula - Expert coordonator determinare nevertebrate dulcicole invazive
- POPA Luis Ovidiu - Expert coordonator inventariere nevertebrate dulcicole invazive
- SAHLEAN Tiberiu Constantin – Expert GIS
- BĂNĂDUC Angela Maria - Expert nevertebrate dulcicole invazive
- BĂNĂDUC Doru Stelian - Expert nevertebrate dulcicole invazive
- BREZEANU Andreea Maria - Expert suplimentar nevertebrate dulcicole invazive
- CIOBOIU Olivia - Expert nevertebrate dulcicole invazive
- CUPȘA Diana - Expert nevertebrate dulcicole invazive
- GAVRIL Viorel - Expert suplimentar nevertebrate dulcicole invazive
- ILIE Daniela Minodora - Expert nevertebrate dulcicole invazive
- IORGU Elena Iulia - Expert nevertebrate dulcicole invazive
- IRIMIA Angel Gabriel - Expert suplimentar nevertebrate dulcicole invazive
- KRAPAL Ana Maria - Expert nevertebrate dulcicole invazive
- MOTOC Rozalia Magda - Expert suplimentar nevertebrate dulcicole invazive
- OLOȘUTEAN Horea - Expert nevertebrate dulcicole invazive
- PÂRVULESCU Lucian - Expert nevertebrate dulcicole invazive



MINISTERUL MEDIULUI,
APELOR ȘI PĂDURILOR



UNIVERSITATEA DIN
BUCUREȘTI
VIRTUTE ET SAPIENTIA



MANAGEMENTUL
SPECIILOR INVAZIVE
DIN ROMÂNIA



Uniunea Europeană



- PERJU Mirabela - Expert nevertebrate dulcicole invazive
- PETRESCU Ana Maria - Expert nevertebrate dulcicole invazive
- PETRESCU Iorgu - Expert nevertebrate dulcicole invazive
- PETROVICI Milca - Expert nevertebrate dulcicole invazive
- POPESCU MIRCENI Răzvan - Expert nevertebrate dulcicole invazive
- SURUGIU Victor - Expert nevertebrate dulcicole invazive
- STANCIU Cătălin Răzvan - Expert suplimentar nevertebrate dulcicole invazive
- ȘTEFAN Andrei - Expert suplimentar nevertebrate dulcicole invazive
- ZAHARIA Răzvan - Expert suplimentar nevertebrate dulcicole invazive

Notă:

Pentru citarea acestui raport, vă rugăm folosiți următorul format:

Popa O.P., Popa L.O., Sahlean T.C., Bănăduc A.M., Bănăduc D.S., Brezeanu A.M, Cioboiu O., Cupșa D., Gavril V., Ilie D.M., Iorgu E.I., Irimia A.G., Krapal A.M., Motoc R.M., Olușutean H., Pârvulescu L., Perju M., Petrescu A.M., Petrescu I., Popescu-Mirceni R., Surugiu V., Stanciu C.R., Ștefan A., Zaharia R. (2022). *Raport final privind distribuția speciilor de nevertebrate de apă dulce alogene din hot-spot-uri și căile prioritare de pătrundere (an 3)*. Raport întocmit în cadrul Proiectului POIM2014+120008 - *Managementul adecvat al speciilor invazive din România, în conformitate cu Regulamentul UE 1143/2014 referitor la prevenirea și gestionarea introducerii și răspândirii speciilor alogene invazive*. București: Ministerul Mediului, Apelor și Pădurilor & Universitatea din București.



MINISTERUL MEDIULUI,
APELOR ȘI PĂDURILOR



UNIVERSITATEA DIN
BUCUREȘTI
VIRTUTE ET SAPIENTIA



MANAGEMENTUL
SPECIILOR INVAZIVE
DIN ROMÂNIA



Cuprins

Introducere	6
Metodologie	8
Metodologia de eșantionare și de colectare a datelor	10
1. Insecte	10
2. Raci	11
3. Moluște	13
4. Briozoare	14
5. Kamptozoare	16
6. Hidrozoare	16
7. Anelide	16
8. Platelminți forme libere	16
9. Platelminți paraziți	17
Metodologia de identificare a probelor	18
Scara utilizată pentru estimarea abundenței	18
Scara utilizată pentru descrierea impactului	18
Scara utilizată pentru estimarea potențialului de reproducere și răspândire	19
Modelul fișei de colectare utilizată	19
Fișă de teren pentru inventarierea cu efort intensiv a speciilor alogene	19
Echipamente utilizate	21
Activitatea din teren	23
Deplasări, puncte de observație	23
Gradul de acoperire al HotSpot-urilor/arii protejate	23
Rezultate	26
Specii identificate	26
1. Aedes albopictus Skuse, 1895	27
2. Orconectes limosus Rafinesque, 1817	29
3. Physella acuta (Draparnaud, 1805)	32



MINISTERUL MEDIULUI,
APELOR ȘI PĂDURILOR



UNIVERSITATEA DIN
BUCUREȘTI
— VIRTUTE ET SAPIENTIA —



MANAGEMENTUL
SPECILOR INVAZIVE
DIN ROMÂNIA



Uniunea Europeană



4. Hypania invalida (Grube, 1860)	34
5. Corbicula fluminea (O. F. Müller, 1774)	36
6. Dreissena rostriformis bugensis Andrusov, 1897	38
7. Dreissena polymorpha (Pallas, 1771)	40
8. Sinanodonta woodiana (Lea, 1834)	42
Hărți pentru speciile de nevertebrate acvatice invazive înregistrate în baza de date ca pseudoabsențe în pătratele de HS investigate și raportate în anul III de proiect (2022)	44
Situația actuală în România și perspective viitoare în zone de cartare intensivă	57
Distribuția speciilor alogene invazive de nevertebrate de apă dulce în România, în zone de cartare intensivă	57
Concluzii cu privire la speciile de nevertebrate dulcicole invazive	65
Actualizarea listei speciilor de nevertebrate de apă dulce străine și invazive din România	70
Liste de specii străine de nevertebrate dulcicole de interes pentru ariile naturale protejate, identificate în anul III de cartare/monitorizare	72
Bibliografie	73
Anexa I – Bază de date privind distribuția speciilor din hot-spot-uri (HS)/puncte fierbinți, identificate în anul III de proiect (raportate în perioada decembrie 2021-iunie 2022) în format tabelar	74



MINISTERUL MEDIULUI,
APELOR ȘI PĂDURILOR



UNIVERSITATEA DIN
BUCUREȘTI
VIRTUTE ET SAPIENTIA



MANAGEMENTUL
SPECIILOR INVAZIVE
DIN ROMÂNIA



Introducere

Raportul de față prezintă rezultatele subactivității 1.4.5. *Inventarierea și cartarea intensivă a punctelor fierbinți și a unor posibile căi prioritare de pătrundere a speciilor invazive de nevertebrate de apă dulce realizată în cadrul activității 1.4. Inventarierea – cartarea speciilor alogene invazive de nevertebrate dulcicole și elaborarea listei naționale a speciilor alogene invazive de nevertebrate dulcicole*, pentru anul 3 de cartare, pentru îndeplinirea Obiectivului specific 1. Inventarierea - cartarea speciilor alogene invazive (plante, nevertebrate, mamifere, păsări, pești, herpetofauna) și elaborarea listei naționale a speciilor alogene invazive din cadrul proiectului POIM120008 Managementul adecvat al speciilor invazive din România, în conformitate cu Regulamentul UE 1143/2014 referitor la prevenirea și gestionarea introducerii și răspândirii speciilor alogene invazive.

Motivul pentru care subactivitatea este necesară: conform Art. 24 (1) din Reglementarea 1143/2014 a Uniunii Europene, până la 1 iunie 2019 și, ulterior, la fiecare șase ani, statele membre actualizează și transmit Comisiei: (b) distribuția speciilor alogene invazive de interes pentru Uniune sau de interes regional în conformitate cu articolul 11 alineatul (2), prezente pe teritoriul lor, inclusiv informații privind modelele de migrare și reproducere. În vederea îndeplinirii obligațiilor României derivate din Regulamentul 1143/2014, au fost cartate intensiv punctele fierbinți și punctele prioritare de pătrundere a speciilor de nevertebrate dulcicole alogene, prin utilizarea de metode standardizate stabilite în subactivitatea 1.4.3.

Obiectivele activității sunt reprezentate de cartarea intensivă a punctelor fierbinți și a punctelor prioritare de pătrundere a speciilor de nevertebrate dulcicole alogene, prin metodele standardizate stabilite în subactivitatea 1.4.3. *Realizarea unui protocol de inventariere și cartare a distribuției speciilor invazive și potențial invazive de nevertebrate dulcicole din România, inclusiv a celor aflate pe lista speciilor de interes pentru Uniune*. De asemenea, s-a urmărit colectarea datelor necesare pentru analiza distribuției, a potențialului de răspândire, precum și a impactului asupra mediului și comunităților biologice.

Activitatea s-a desfășurat în concordanță cu solicitările caietului de sarcini, a protocolului de inventariere, experții fiind conștienți de obligațiile asumate. Cartarea și inventarierea intensivă au fost realizate pentru taxonii stabiliți prin subactivitatea 1.4.2. *Realizarea listei preliminare a speciilor invazive și potențial invazive de nevertebrate de apă dulce din România*, inclusiv pentru speciile din lista Uniunii.

Echipa de experți implicată în cadrul acestei activități este formată din specialiști în domeniul biodiversității, mai precis experți în nevertebrate dulcicole invazive, care dețin cunoștințe solide, prin care pot recunoaște speciile de nevertebrate dulcicole nou pătrunse. După colectarea datelor în teren, responsabilul de acțiune a verificat calitatea înregistrărilor și respectarea protocoalelor de inventariere.



MINISTERUL MEDIULUI,
APELOR ȘI PĂDURILOR



UNIVERSITATEA DIN
BUCUREȘTI
VIRTUTE ET SAPIENTIA



MANAGEMENTUL
SPECIILOR INVAZIVE
DIN ROMÂNIA



Activitatea a condus și la identificarea prezenței speciilor de nevertebrate dulcicole alogene în ariile naturale protejate (inclusiv în siturile Natura 2000), precum și de-a lungul Dunării, de la intrarea în țară și până la vărsarea în mare, cunoscută fiind pe de o parte importanța acestui fluviu în dispersia speciilor invazive și potențial invazive, iar pe de altă parte importanța protejării mediului în lungul acestuia (SUERD).

Ținând seama de amploarea proiectului și a suprafețelor vizate pentru inventarierea și cartarea intensivă a punctelor fierbinți, precum și de posibilele căi prioritare de pătrundere a speciilor invazive de nevertebrate de apă dulce, în prezentul raport este prezentată situația pentru anul trei de cartare, fiind acoperite toate zonele hot-spot.

De asemenea, raportul conține informații cu privire la lista actualizată a speciilor alogene invazive identificate în perioada de inventariere-cartare a proiectului (din anii unu, doi și trei).



MINISTERUL MEDIULUI,
APELOR ȘI PĂDURILOR



UNIVERSITATEA DIN
BUCUREȘTI
— VIRTUTE ET SAPIENTIA



MANAGEMENTUL
SPECIILOR INVAZIVE
DIN ROMÂNIA

Metodologie

În pătratele de efort intensiv de 5x5 km au fost căutate activ un total de 29 de specii conform *Listei preliminare a speciilor de nevertebrate de apă dulce invazive și potențial invazive din România*, rezultat al activității 1.4.2 (tabelul 1).

Per total, în perioada 2020-2022, au fost identificate 15 specii de nevertebrate dulcicole invazive, atât în zonele de efort intensiv (de-a lungul Dunării și în Parcurile Naționale și Delta Dunării), cât și în zonele de efort redus (pătrate de 10x10km din fiecare județ al țării). Situația generală este prezentată sintetizat în tabelul 1.

Astfel, în perioada 2020-2022, au fost identificate 9 specii de nevertebrate de apă dulce invazive și potențial invazive din România în pătratele de efort intensiv 5x5km: *Aedes albopictus* Skuse, 1895, *Hypania invalida* (Grube, 1860), *Orconectes limosus* Rafinesque, 1817, *Physella acuta* (Draparnaud, 1805), *Corbicula fluminea* (O. F. Müller, 1774), *Dreissena rostriformis bugensis* Andrusov, 1897, *Dreissena polymorpha* (Pallas, 1771) *Sinanodonta woodiana* (Lea, 1834) și *Ferrisia californica* (Rowell, 1863). Dintre acestea, *specia Ferrisia californica* nu a fost identificată în anul 2022 (anul III de proiect în pătratele de efort intensiv investigate).

Tabelul 1. Lista preliminară a speciilor străine/alogene de nevertebrate de apă dulce din România (HE=pătrate de efort intensiv 5x5km; LE=pătrate de efort redus 10x10km)

Nr.	Indicativ specie	Specie	Încrângătura	Clasa	Identif. în HE		Identif. în LE
					2022	2020-2022	
1	PLU001	<i>Pectinatella magnifica</i> (Leidy, 1851)	Bryozoa	Phylactolaemata			Da
2	SOL001	<i>Urnatella gracilis</i> Leidy, 1851	Kamptozoa	Entoprocta			Da
3	LIM001	<i>Craspedacusta sowerbii</i> Lankester, 1880	Coelenterata	Hydrozoa			
4	BOT001	<i>Schyzocotyle acheilognathi</i> (Yamaguti, 1934)	Platyhelminthes	Cestoda			
5	DAC001	<i>Dactylogyrus lamellatus</i> Akhmerow, 1952	Platyhelminthes	Monogenea			
6	DAC002	<i>Heteronchocleidus buschki</i> Bychowsky, 1957	Platyhelminthes	Monogenea			

Nr.	Indicativ specie	Specie	Încregătura	Clasa	Identif. în HE		Identif. în LE
					2022	2020-2022	
7	DAC003	<i>Onchocleidus similis</i> Mueller, 1936	Platyhelminthes	Monogenea			
8	DAC004	<i>Onchocleidus dispar</i> Mueller, 1936	Platyhelminthes	Monogenea			
9	MAZ001	<i>Eudiplozoon nipponicum</i> (Goto, 1891)	Platyhelminthes	Monogenea			
10	NEO001	<i>Girardia tigrina</i> (Girard, 1850)	Platyhelminthes	Trepaxonemata			
11	ANN001	<i>Hypania invalida</i> (Grube, 1860)	Annelida	Polychaeta	Da	Da	
12	ANN002	<i>Branchiura sowerbyi</i> Beddard, 1892	Annelida	Oligochaeta			Da
13	BAS001	<i>Ferrissia californica</i> (Rowell, 1863)	Mollusca	Gastropoda		Da	Da
14	BAS002	<i>Physella acuta</i> (Draparnaud, 1805)	Mollusca	Gastropoda	Da	Da	Da
15	BAS003	<i>Helisoma anceps</i> (Menke, 1830)	Mollusca	Gastropoda			Da
16	BAS004	<i>Pseudosuccinea columella</i> (Say, 1817)	Mollusca	Gastropoda			
17	LIT001	<i>Potamopyrgus antipodarum</i> (Gray, 1843)	Mollusca	Gastropoda			Da
18	MYI001	<i>Dreissena rostriformis bugensis</i> Andrussov, 1897	Mollusca	Bivalvia	Da	Da	Da
19	MYI002	<i>Dreissena polymorpha</i> (Pallas, 1771)	Mollusca	Bivalvia	Da	Da	Da
20	UNI001	<i>Sinanodonta woodiana</i> (Lea, 1834)	Mollusca	Bivalvia	Da	Da	Da
21	VEN001	<i>Corbicula fluminea</i> (O. F. Müller, 1774)	Mollusca	Bivalvia	Da	Da	Da
22	VEN002	<i>Corbicula fluminalis</i> (O. F. Müller, 1774)	Mollusca	Bivalvia			
23	DEC001	<i>Orconectes limosus</i> Rafinesque, 1817*	Arthropoda	Malacostraca	Da	Da	Da

Nr.	Indicativ specie	Specie	Încregătura	Clasa	Identif. în HE		Identif. în LE
					2022	2020-2022	
24	DEC002	<i>Procambarus fallax</i> (Hagen, 1870) f. <i>virginalis</i> *	Arthropoda	Malacostraca			
25	DEC003	<i>Eriocheir sinensis</i> H. Milne Edwards, 1853*	Arthropoda	Malacostraca			Da
26	DEC004	<i>Procambarus clarkii</i> Girard, 1852*	Arthropoda	Malacostraca			
27	DEC005	<i>Orconectes virilis</i> Hagen, 1870*	Arthropoda	Malacostraca			
28	DEC006	<i>Pacifastacus leniusculus</i> (Dana, 1852)*	Arthropoda	Malacostraca			
29	DIP001	<i>Aedes albopictus</i> Skuse, 1894	Arthropoda	Insecta	Da	Da	Da
		Total			8	9	14

*Speciile marcate cu * sunt de interes pentru Uniunea Europeană

Metodologia de eșantionare și de colectare a datelor

1. Insecte

Colectarea larvelor și a pupelor de țânțari din locurile potențiale de reproducere se realizează prin utilizarea fileului limnologic, prin colectarea probelor de apă, prin aspirarea directă din masa apei a larvelor sau prin prelevarea vegetației acvatice, în funcție de dimensiunile zonei cu apă sau a containerului inspectat. Zonele cu apă de dimensiuni mari (suprafața > 0,5 m²) au fost verificate cu fileul limnologic (diametrul maxim 20 cm, ochiuri de 500 μm) sau un vas cu mâner lung (maxim 1 litru). Containerele medii (în care se poate strânge apă) pot fi verificate cu un fileu mai mic (plase de acvariu), sau chiar cu o cană cu volum cunoscut. Recipientele foarte mici sunt golite cu totul într-un recipient. Dacă recipientul inspectat este fix (ex. scorburi de copac), apa poate fi aspirată cu un tub de silicon cu filtru pentru mucus.

Probele de apă sunt decantate și inspectate apoi într-o tavă de plastic alb (1 litru). Larvele sunt apoi colectate cu ușurință cu o pipetă de plastic și introduse în flacoane etichetate și numerotate corespunzător. Larvele pot fi prelevate vii pentru a fi crescute ulterior în laborator sau direct în etanol 70-96% pentru identificare ulterioară și păstrare pe termen lung.



Figura 1. Utilizarea fileului limnologic pentru colectarea larvelor și pupelor de țânțari. Foto: Elena Iulia Iorgu



Figura 2. Colectarea larvelor și pupelor de țânțari - metoda punctului fix (inspectarea apei din diferite cavități). Foto: Ana Maria Krapal

2. Raci

A. Metoda transectului liniar. Această metodă implică cercetare vizuală de-a lungul malurilor râurilor cu debit mare. Se va urmări prezența intrărilor în galerii, a eventualelor urme pe nisip, fragmente ale carapacei, exemplare moarte, pe distanțe prestabilite de aproximativ 500 m.

B. Metoda de colectare la punct fix

B.1. Metoda colectării manuale

B.2. Metoda capcanelor.

Se pot utiliza capcane cu momeală, recomandate în cazul apelor cu adâncime mare (acolo unde metoda colectării manuale este imposibilă). Se utilizează capcane tip vintir sau

vârșă, cu intrare mare, din materiale rezistente. Se recomandă ca momeala să fie în curs de descompunere, astfel încât mirosul puternic să atragă crustaceele.



Figura 3. Capturarea racilor prin metoda colectării la punct fix, metoda capcanelor. Foto: Iorgu Petrescu

B.3. Capturarea cu ajutorul plaselor, năvoadelor, setcilor, prostovoalelor, filelelor acvatice.

Plasele sunt recomandate în ape cu debit mare. Acestea pot fi utilizate numai în ape deschise, cu fund plat și mai puțină vegetație submersă. Filelele acvatice sunt recomandate pentru ape mai mici cu vizibilitate ridicată. Acestea se vor poziționa în spatele exemplarului care va fi împins către plasă cu ajutorul unui băț.

O metodă cu rezultate bune în ceea ce privește posibilitatea comparării populațiilor și a estimării dinamicii populaționale, este metoda „captură per unitate de efort” – CPUE. Această metodă are avantajul că poate fi aplicată mai rapid, eliminând astfel inconvenientele metodei captură-recaptură. Metoda CPUE presupune un raport numeric dat de numărul de indivizi colectați și numărul de capcane utilizate.



Figura 4. Capturarea racilor cu ajutorul filelelor acvatice. Foto: Iorgu Petrescu

3. Moluște

În funcție de particularitățile ecologice ale habitatului și de biologia fiecărei specii invazive în parte, se va folosi metoda transectului liniar cu următoarele precizări:

A.1. Metoda Transectului Liniar - Colectarea manuală: gasteropode acvatice și bivalve

Această metodă este potrivită pentru ape puțin adânci și limpezi, acolo unde habitatul pare promițător și apa oferă o bună vizibilitate. Deplasarea prin ape curgătoare se face din aval în amonte pentru a evita tulburarea apei și observarea greoaie a speciilor.

Efortul de investigare când apa este limpede și malul accesibil, va fi de 30 de minute pe o distanță de 50 m. Între observatori se va păstra o distanță de aproximativ 1 m și se vor număra toate speciile observate aparținând speciilor de interes. În cazul speciilor de gasteropode acvatice invazive care preferă zonele cu vegetație acvatică abundentă se vor observa atent pâlcurile de vegetație și vor fi luate probe de vegetație sau sediment pentru a fi selectate în laborator.



Figura 5. Observarea bivalvelor pe substrat prin metoda transectului liniar. Foto: Ana Maria Krapal & Andrei Ștefan

A.2. Metoda Transectului Liniar - Colectarea prin dragare: bivalve și gasteropode bentice

Investigarea habitatului acvatic prin dragare este folosită pe o porțiune determinată, acolo unde nu pot fi aplicate alte metode datorită caracterului inaccesibil al habitatului (sector mai adânc, cu vizibilitate mai redusă sau cu porțiuni abrupte etc.). Metoda poate fi folosită atât de pe mal, cât și dintr-o ambarcațiune în cazul Dunării sau al lacurilor adânci. Operația de dragare se poate repeta în câteva rânduri, pe o distanță definită. Numărul de dragări, distanța de dragare și speciile colectate de dragă sunt detalii atent notate, pentru a putea fi repetate în vederea unor reexaminări. Metoda este calitativă, dar poate fi considerată și semi-cantitativă.



Figura 6. Aruncarea dragei târătoare pentru prelevarea de probe de bentos. Foto: Andrei Ștefan

A.3. Metoda Transectului Liniar - Colectarea cu ajutorul fileului limnologic: gasteropode acvatice

Colectarea indivizilor se face cu ajutorul unui fileu limnologic, urmată de o analiză atentă a materialului colectat și trecerea lui prin site pentru a reține speciile de interes. Colectarea cu fileul limnologic este o metodă calitativă prin care se poate aprecia doar un număr mediu de indivizi colectați. Prin standardizarea timpului de colectare, metoda poate fi folosită și pentru evaluări semicantitative.



Figura 7. Metoda transectului liniar - inspectarea corpurilor de apă. Foto: Ana Maria Krapal & Angela Petrescu

4. Briozoare

A. Metoda transectului liniar - colectarea coloniilor

Colectarea de colonii are loc prin investigarea substraturilor naturale (bușteni, ramuri, rădăcini, plante acvatice și roci), precum și obiecte artificiale. Eșantionarea se face fie mergând prin apă de-a lungul țărmului. O greblă lungă va fi folosită pentru pieptănarea completă a fundului apei în căutarea substraturilor. În corpurile de apă mai adânci, grebla va fi fixată pe o frânghie și îngreunată cu plumb. Foarfece mici de grădină vor fi utilizate pentru tăierea ramurilor mai mici sau a crengilor de la diferitele resturi lemnoase și plante acvatice, în timp ce un fierăstrău manual de grădină va fi folosit pentru ramuri mai groase. În cazul buștenilor

masivi sau a altor obiecte, când nu se pot preleva porțiuni din apă, coloniile vor fi răzuite cu atenție de pe substrat cu un cuțit/șpaclu.

B. Metoda transectului liniar - colectarea formelor de statoblast planctonice.

Formele de statoblast planctonice se vor colecta cu un fileu planctonic (dimensiunea ochiurilor de plasă: 200 μm) tipic sau modificat (la care sacul de colectare poate fi schimbat cu ușurință pe teren). Deoarece adesea statoblastii aderă la pânza fileului, se va schimba sacul de colectare la fiecare sit investigat sau se va utiliza un fileu nou. Probele vor fi depozitate în alcool de 70%.



Figura 8. Utilizarea fileului limnologic pentru a preleva probe de vegetație și planctonice. Foto: Oana Paula Popa



Figura 9. Utilizarea fileului limnologic pentru a preleva probe de vegetație și planctonice. Foto: Ana Maria Krapal



5. Kamptozoare

Metoda Transectului Liniar – Colectarea manuală.

Această metodă este potrivită pentru ape puțin adânci și limpezi, aproape de mal. Zooizii se atașează de aproape orice tip de substrat: pietre, crengi, plante acvatice, cochilii de moluște, resturi solide provenite în urma activităților umane. Unele colonii pot fi desprinse ușor de pe substrat, cu mâna, alte colonii aderente pot fi colectate cu tot cu substrat (dacă este posibil). Pentru detașarea coloniilor de substrat se poate folosi un cuțit cu lama mai groasă sau o daltă cu ciocan.

6. Hidrozoare

Colectarea manuală la punct fix - *C. sowerbii* poate fi găsită atât sub formă fixată, de polipi, cât și sub formă liberă, de meduză. Polipii pot fi colectați de la o adâncime de până la 8 m și detașarea lor de substrat poate fi făcută cu o lamă sau un bisturiu. Formele libere, de meduză, pot atinge 2-2,5 cm în diametru și pot fi colectate cu fileul limnologic.

7. Anelide

Pentru monitorizarea speciilor invazive de anelide dulcicole se vor folosi diferite metode și echipamente, în funcție de tipul de habitat (stagnant sau curgător), de natura substratului (dur sau mobil), de adâncimea apei, de viteza curentului de apă, de tipul și dimensiunea organismelor colectate sau în funcție de tipul de echipament care există în dotare.

Pentru colectarea calitativă a speciilor invazive de anelide dulcicole de la adâncimi mari (<10 m) din apele stătătoare sau cele lent curgătoare cu substrat mobil (cum ar fi cazul Dunării și cel al lacurilor adânci) se vor folosi diferite tipuri de **drage târâtoare** conform protocolului de colectare aprobat.

8. Platelminți forme libere

Metoda Transectului Liniar – Colectarea manuală. Această metodă este potrivită pentru ape puțin adânci și limpezi, aproape de mal. Indivizii de *G. tigrina* aderă la substrat, vegetație submersă sau pietre. Vegetația submersă și pietrele mai mari, alese aleator, de pe fundul apei de-a lungul transectului trebuie verificate și inspectate vizual. În cazul în care fundul apei este nisipos, se poate folosi o dragă. Deplasarea în ape curgătoare se face din aval spre amonte pentru a evita tulburarea apei.



MINISTERUL MEDIULUI,
APELOR ȘI PĂDURILOR



UNIVERSITATEA DIN
BUCUREȘTI
VIRTUTE ET SAPIENTIA



MANAGEMENTUL
SPECIILOR INVAZIVE
DIN ROMÂNIA



Figura 10. Verificarea și inspectarea vizuală a vegetației acvatice. Foto: Ana Maria Krapal

9. *Platelminti paraziti*

În vederea colectării de date se vor parcurge mai multe etape. Prima este triajul peștilor care vor fi examinați: se vor selecta pentru colectarea de probe, speciile de pești care sunt cunoscute ca fiind specii gazdă pentru paraziți de interes în acest studiu (*Lepomis gibbosus* – pentru *Onchocleidus similis* și *Onchocleidus dispar*, *Ctenopharyngodon idella* – pentru *Dactylogyrus lamellatus*, ciprinide asiatică și autohtone – pentru *Schyzocotyle acheilognathi* și *Eudiplozoon nipponicum*), dar și pești din alte specii dacă aceștia prezintă simptomatologia specifică/leziunile patognomonice, produsă/-e de speciile de paraziți de interes. Apoi urmează recoltarea probelor de platelminti paraziti prin disecția peștilor și observarea lor la microscop, conform metodologiei aprobate deja.



Figura 11. Etapele necropsiei la pește. (de sus în jos) se îndepărtează operculul pentru evidențierea branhiilor, îndepărtarea peretelui costal pentru evidențierea organelor din cavitatea celomică și eviscerarea peștelui. Pregătirea organelor în vederea examinării. Gazda: *C. gibelio*. Foto: Angel Irimia

Metodologia de identificare a probelor

Probele colectate trec prin mai multe etape de triere și etichetare, până se ajunge la concentrarea indivizilor dintr-un anumit taxon în recipiente proprii. Fiecare taxon va fi triat conform metodologiei proprii aprobate în protocoalele de inventariere. Identificarea indivizilor astfel triați se va face prin utilizarea de chei de identificare morfologică sau, unde este cazul, chiar prin etape suplimentare de identificare pe baze genetice cu ajutorul metodelor de biologie moleculară.

Identificarea adulților, pupelor sau a oricărui stadiu larvar în probele colectate, precum și a rămășițelor acestora (cochilii, exuvii etc.), s-a considerat prezență. S-a considerat pseudoabsență pentru o anumită specie, identificarea habitatului favorabil (ex. tipul de substrat necesar sau prezența speciilor de pești gazdă).



Figura 12. Trierea probelor colectate de pe vegetație acvatică. Foto: Oana Paula Popa & Andreea Maria Brezeanu

Scara utilizată pentru estimarea abundenței

Abundența fiecărei specii a fost estimată pe baza opiniei expertului, în format scalar și grupată în trei categorii: abundență scăzută, abundență medie, abundență ridicată.

Scara utilizată pentru descrierea impactului

Tipul de impact al fiecărei specii a fost estimat în funcție de domeniul afectat astfel: specii cu impact asupra sănătății, specii cu impact ecologic și specii cu impact economic. Nivelul impactului fiecărei specii a fost estimat pe baza opiniei expertului, în format scalar și grupat în trei categorii: impact scăzut, impact mediu și impact ridicat.



Scara utilizată pentru estimarea potențialului de reproducere și răspândire

Potențialul de reproducere și răspândire al fiecărei specii a fost estimat pe baza opiniei expertului, în format scalar și grupat în trei categorii: potențial scăzut, potențial mediu, potențial ridicat.

Modelul fișei de colectare utilizată

A fost utilizat un model de fișă de colectare (tabelul 2) care include date privind codul de identificare a probei, numele experților care au colectat proba, dar și data, ora, coordonatele geografice de prelevare ale probei. De asemenea, trebuie completate date adiționale privind obiectivele urmărite, echipamentul folosit, metoda folosită, date privind bazinul hidrografic, tipul corpului de apă și denumirea acestuia, caracteristicile biotopului, tipul de vegetație submersă și palustră, tipul de substrat, temperatura și adâncimea apei etc.

Fișă de teren pentru inventarierea cu efort intensiv a speciilor alogene

Pentru fiecare probă se va completa o fișă de teren în care va cuprinde următoarele informații:

1. Codul de identificare a probei/numărul fișei/probei. Acesta va fi format dintr-un grup de litere și două grupuri de cifre, după cum urmează:
 - primul grup de litere reprezintă inițialele numelui și prenumelui specialistului (de ex. LOP pentru Luis Ovidiu Popa);
 - al doilea grup format din 6 cifre care reprezintă data calendaristică în format yymmdd (de ex. 200620 pentru 6 iunie 2020);
 - al treilea grup de două cifre reprezintă numărul curent al probei din ziua respectivă (de ex. 01 pt proba nr. 1 sau 13 pt proba nr. 13)
 - cele 3 grupe de caractere vor fi separate prin semnele „-” sau „_” sau „/”. În format digital, numele fișei va fi introdus utilizând caracterul „_” pentru separarea grupurilor de caractere.
 - Exemplu: LOP_200821_09 codifică a 9-a probă colectată de Luis Ovidiu Popa, în data de 21 august 2020. Numele expertului/expertilor care a/au colectat probele/completat fișa de teren
2. Data și ora prelevării
3. Coordonate geografice ale punctului de colectare obținute cu GPS: latitudine, urmată de longitudine. De preferat este utilizarea gradelor zecimale, în sistem WGS84. Pentru orice alt sistem utilizat se vor face precizările corespunzătoare în rubrica destinată observațiilor.
4. Denumirea bazinul hidrografic
5. Tipul corpului de apă (pârâu, râu, lac, baltă, canal etc.)
6. Denumirea corpului de apă



MINISTERUL MEDIULUI,
APELOR ȘI PĂDURILOR



UNIVERSITATEA DIN
BUCUREȘTI
VIRTUTE ET SAPIENTIA



MANAGEMENTUL
SPECILOR INVAZIVE
DIN ROMÂNIA

7. Denumirea punctului de prelevare a probelor (se va scrie un text liber, corespunzător localității celei mai apropiate în care a fost colectată proba, sau toponimul local în cazul unor unități de relief sau a unor zone în care atribuirea unei localități este mai dificilă)
8. Adâncimea de la care s-au colectat probele
9. Felul probei (calitativă/cantitativă)
10. Metoda de captură (pt specia invazivă) și tipul echipamentului cu care s-a făcut prelevarea, (bodengreifer/dragă/ciorpac limnologic etc.)
11. Metoda de captură (pt specia gazdă) și tipul echipamentului cu care s-a făcut prelevarea, (bodengreifer/dragă/ciorpac limnologic etc.)
12. Metoda de conservare (formol/alcool)
13. Obiectivul urmărit (inventariere intensivă a punctelor fierbinți/inventariere cu efort redus)
14. Descrierea habitatului: nivelul apei, lățimea albiei majore/suprafața corpului de apă, adâncimea apei, viteza de curgere a apei, natura sedimentelor (granulometria și cantitatea de carbon organic), principalele caracteristici fizico-chimice ale apei din momentul prelevării, vegetația acvatică etc.). Pe cât posibil, se va încerca corelarea cu tipul corespunzător de habitat conform clasificării EUNIS.
15. Alte observații relevante. În această rubrică vor fi notate orice tip de observații incidentale (de ex. Prezența unor specii Natura 2000 sau a altor specii rare/amenințate în habitatul în care a fost identificată o specie alogenă, viituri, poluări accidentale, ruperi de mal, exploatări la malul bazinului etc). Tot în această coloană, a observațiilor, va fi notat dacă datele de răspândire sunt colectate de la proprietari, custozi, administratori, autorități etc.

Colectarea datelor enumerate mai sus se poate face pe o fișă clasică, tipărită pe suport de hârtie ca cea prezentată mai jos.

Tabelul 2. Fișă de teren

Codul de identificare a probei/numărul fișei/probei	
Numele expertului/expertilor care a/au colectat probele/completat fișa de teren	
Data prelevării (zz-ll-aaaa):	
Perioada zilei (ora la care a început și la care s-a încheiat prelevarea):	
Obiectivele urmărite (monitoring, supraveghere biologică, proiect de cercetare etc.):	
Coordonatele geografice (WGS84):	
Denumirea bazinului hidrografic:	
Tipul corpului de apă (pârâu, râu, lac, baltă etc.):	
Numele pârâului/râului/lacului:	
Adâncimea de prelevare (m):	
Felul probei (calitativă/cantitativă):	
Metoda de captură (pt specia invazivă)	

Metoda de captură (pt specia gazdă)	
Stadiul de viață observat (larvă, juvenil, adult, polip, meduză, colonie etc.)	
Abundența (scăzută, medie, ridicată)	
Impact (sănătate, ecologic, economic) și nivelul acestuia (scăzut, mediu, ridicat)	
Potențial de reproducere și răspândire (scăzut, mediu, ridicat)	
Caracteristicile biotopului:	
Nivelul apei (mediu, scăzut, crescut):	
Natura substratului (pietros, nisipos, mâlos, argilos, detritic etc.):	
Temperatura apei (°C):	
Vegetația palustră (absentă, rară, intermediară sau bogată)	
Vegetația submersă (absentă, rară, intermediară sau bogată)	
Tipul dominant de macrofitobentos (alge, mușchi, fanerogame)	
Alte observații relevante:	

Echiptamente utilizate

Pentru inventarierea și cartarea nevertebratelor alogene acvatiche dulcicole din orice grup taxonomic sunt necesare următoarele resurse materiale minimale: mașină de teren și combustibil pentru deplasarea până la locurile unde se desfășoară inventarierea; cameră foto; fișe de teren/carnet observații, creion/pix; receptor GPS. O alternativă la receptorul GPS este folosirea unui smartphone cu cameră foto și o aplicație de colectare a datelor GIS. În acest caz este recomandată instalarea în prealabil a unei aplicații de înregistrare a transectelor și/sau a coordonatelor geografice ale observațiilor (ex: OruxMaps, GPX Viewer etc.).

Tabelul 3. Echipamentul minim necesar pentru colectarea probelor din fiecare grup taxonomic de interes

Grup taxonomic	Echiptament minimal necesar specific pentru prelevarea probelor
Insecte	Fileu de acvariu, cană cu mâner lung, tavă de culoare albă; Recipiente de plastic de diferite mărimi, pungi cu ziplock; alcool 96%;
Raci	Cizme din cauciuc până la brâu, ciorpac, capcane specifice (Pyrat traps, tip vârșă cu dubla intrare), momeală (pește sau ficat), recipiente de păstrare;
Crabi	Pungi de plastic, etichete, foarfecă, creion, pense de diferite dimensiuni; recipiente cu capac pentru conservarea exemplarelor pe termen lung (25-2000 ml); pungi cu ziplock, alcool etilic 96%; Fileu acvatic, setci, prostovoale, capcane; Cizme cauciuc, neopren, vader, vestă de salvare;
Moluște (melci, scoici)	Ochelari polarizanți; Pungi de plastic, etichete, foarfecă, creion etc.; Recipiente de polipropilenă, de diferite mărimi (2 ml, 25 ml, 50 ml, 100 ml) cu alcool; Dragă de mână; fileu limnologic, site; cizme cauciuc; costum de neopren/cizme șold;

Grup taxonomic	Echipament minimal necesar specific pentru prelevarea probelor
Briozoare	Echipament de protecție individual (încălțăminte pentru scufundări, vestă de salvare), greblă modificată pentru raclarea fundului bazinului acvatic, cuțit/șpaclu, foarfece de grădină, fierăstrău de grădină, fileu planctonic cu dimensiunea ochiurilor 200 μm; Recipiente pentru păstrarea probelor planctonice, alcool etilic 70%;
Anelide	Ambarcațiune cu vinci; Pungi de plastic, etichete, foarfecă, etc.; recipiente de plastic cu dop înșurubat de capacitate 250-500 ml; formol concentrat; alcool etilic 70-80%; Dragă târătoare; bodengreifer; Pensete cu vârful fin; tăvițe albe de plastic cu dimensiunile de 30×15 cm; site granulometrice de 0,25 mm, 0,5 mm și 1 mm; Costum de neopren/cizme șold;
Viermi paraziți	Aparat electrofishing; dispozitive manuale de pescuit; ruletă; Cântar; pungi ziplock diferite dimensiuni; hârtie de calc; Recipiente de polipropilenă de 50 ml; alcool etilic 70%; Ladă frigorifică pentru transport probe;

În cazul prelucrării ulterioare în laborator a probelor prelevate (planctonice, bentonice etc.), sunt necesare de asemenea: lupă binocular, microscop, chei de identificare, materiale necesare pentru realizarea de preparate lamă-lamelă (lame și lamele pentru microscopie; acid lactic 80%; glicerină 99%; alcool etilic min. 70%), cutii și recipiente de depozitare etc. Pentru platelmintii paraziți este nevoie de asemenea de: tăvi de plastic pentru necropsie; trusă de necropsie, ser fiziologic etc. Pentru probele la care nu putem identifica specia doar pe baze morfologice, avem nevoie de accesul la un laborator de biologie moleculară.

Activitatea din teren

Deplasări, puncte de observație

În perioada decembrie 2021- iunie 2022, au fost investigate în total **159 pătrate** de efort intensiv însumând un număr de **9725 înregistrări** ale speciilor invazive de nevertebrate acvatice dulcicole din România.

Gradul de acoperire al HotSpot-urilor/ării protejate

Observațiile pentru speciile de nevertebrate de apă dulce invazive și potențial invazive din România au fost realizate în perioada decembrie 2021 – iunie 2022, în puncte fixe. O atenție deosebită a fost acordată inventarierii și cartării în lungul Dunării, cunoscute fiind, pe de o parte importanța acestui fluviu în dispersia speciilor acvatice dulcicole invazive și potențial invazive, iar pe de altă parte, importanța protejării mediului în lungul acestuia.

După colectarea datelor în teren, responsabilul de acțiune a verificat calitatea înregistrărilor și respectarea protocoalelor de inventariere. Datele obținute au fost transferate în baza de date cu informații privind caracteristicile speciilor.

Inventarierea și cartarea intensivă a celor 29 de specii de nevertebrate acvatice invazive semnalate la nivel național s-au realizat în perioada decembrie 2021 – iunie 2022, ținând cont de cerințele din caietul de sarcini precum și de analiza datelor colectate din literatura de specialitate.

În urma analizei datelor din literatura de specialitate a fost realizată o hartă care conține agregarea semnalărilor pentru speciile de nevertebrate acvatice în HotSpot-uri. Pe lângă acestea au fost inventariate/cartate cu efort intensiv pe durata proiectului și 13 Parcuri Naționale și Rezervația Biosferei Delta Dunării.

Din cele 41 de județe de pe teritoriul României, 22 sunt raportate ca fiind HotSpot pentru specii invazive acvatice. În cele 22 județe au fost identificate un număr de 177 de pătrate (caroiaj 5x5 km, proiecție similară cu cea utilizată pentru raportările obligatorii) pentru cele 29 de specii de nevertebrate acvatice invazive (tabelul 4, figura 13).

Astfel, pentru perioada decembrie 2021 – iunie 2022 au fost investigate un total de 159 pătrate de efort intensiv (figura 13) pentru cele 29 de specii de interes, reprezentând **89,83%** din numărul de pătrate de efort intensiv cartate pentru specii acvatice dulcicole invazive.

Tabelul 4. Situația pătratelor de efort intensiv pe județe

Județe	Total pătrate 5x5 km	Realizate în 2020-2022	Realizate în 2022	Rămase
ARGEȘ	1	1	1	0
BIHOR	8	8	8	0
BISTRIȚA NĂȘĂUD	2	2	2	0

Județe	Total pătrate 5×5 km	Realizate în 2020-2022	Realizate în 2022	Rămase
BRĂILA	9	9	7	0
BRAȘOV	1	1	1	0
BUCUREȘTI	4	4	4	0
CĂLĂRAȘI	17	17	17	0
CARAȘ SEVERIN	15	15	15	0
CONSTANȚA	4	4	4	0
DOLJ	1	1	1	0
GIURGIU	8	8	2	0
GORJ	3	3	3	0
HARGHITA	1	1	1	0
HUNEDOARA	1	1	1	0
IALOMIȚA	2	2	2	0
MEHEDINȚI	34	34	30	0
MUREȘ	2	2	1	0
NEAMȚ	2	2	2	0
OLT	5	5	4	0
TELEORMAN	5	5	4	0
TULCEA	49	49	49	0
VÂLCEA	3	3	0	0
TOTAL	177	177	159	0

Din numărul total de pătrate investigate în 2022, 68 de pătrate (cu 4523 de înregistrări în baza de date dintre care 204 de înregistrări de prezență a speciilor invazive și 4319 de înregistrări ca pseudoabsențe) aparțin parcurilor naționale și Rezervației Biosferei Delta Dunării, pentru care au fost întocmite liste de specii de nevertebrate acvatice dulcicole invazive de interes pentru ariile protejate (figura 14).



Figura 13. Harta cu acoperirea pătratelor de efort intensiv în anul 2022



Figura 14. Harta cu acoperirea pătratelor de probă din Parcuri Naționale și din RBDD în anul III de proiect

Rezultate

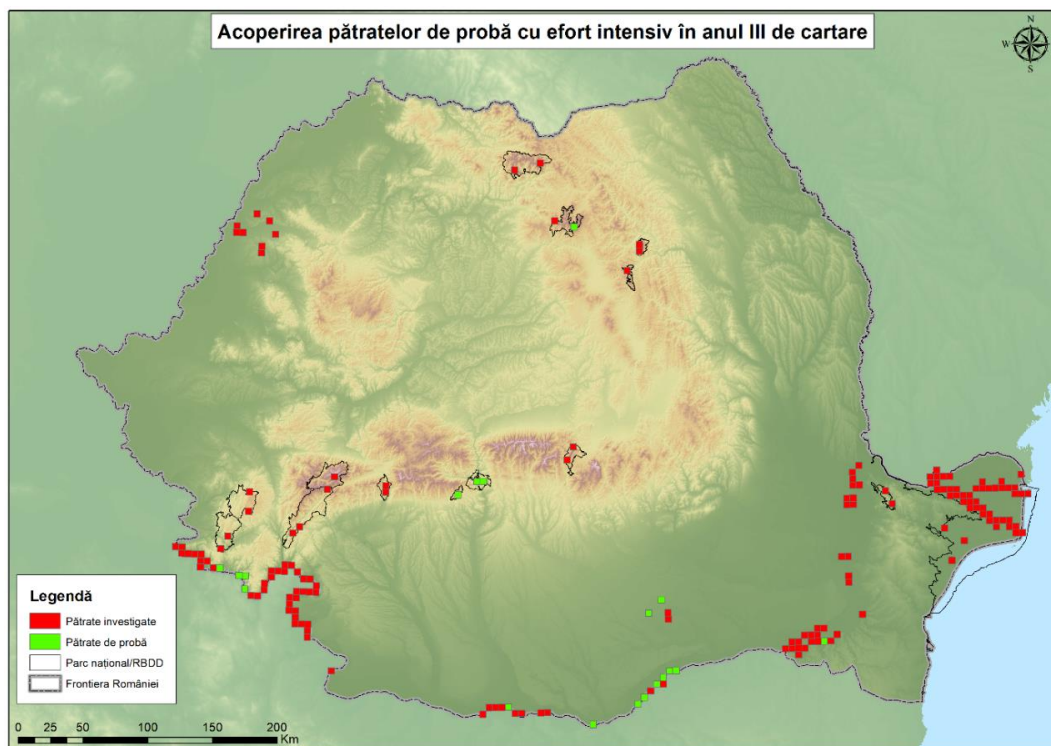
Specii identificate

În anul 2022, au fost identificate în teren un total de 8 specii de nevertebrate de apă dulce invazive și potențial invazive din România: *Aedes albopictus* Skuse, 1895, *Hypania invalida* (Grube, 1860), *Orconectes limosus* Rafinesque, 1817, *Physella acuta* (Draparnaud, 1805), *Corbicula fluminea* (O. F. Müller, 1774), *Dreissena rostriformis bugensis* Andrusov, 1897, *Dreissena polymorpha* (Pallas, 1771) și *Sinanodonta woodiana* (Lea, 1834) (tabelul 5). Există însă situații în care specia a fost căutată activ, dar nu a fost observată, deși ciclul biologic permitea. Acestea au fost trecute ca pseudoabsențe.

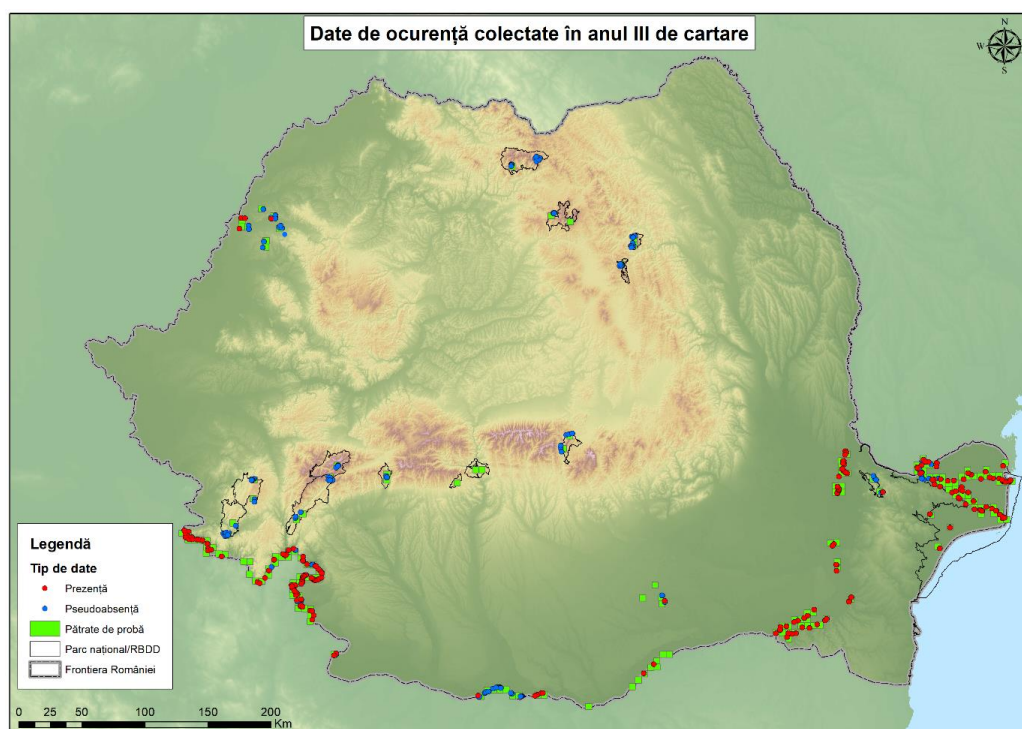
Tabelul 5. Situația speciilor identificate în teren pentru anul 3 de cartare (2022)

Incadrarea taxonomică	Specia	Nr. pătrate prezență
Insecta	<i>Aedes albopictus</i> Skuse, 1895	5
Crustacea	<i>Orconectes limosus</i> Rafinesque, 1817	23
Mollusca	<i>Physella acuta</i> (Draparnaud, 1805)	24
Annelida	<i>Hypania invalida</i> (Grube, 1860)	1
Mollusca	<i>Corbicula fluminea</i> (O. F. Müller, 1774)	91
Mollusca	<i>Dreissena rostriformis bugensis</i> Andrusov, 1897	28
Mollusca	<i>Dreissena polymorpha</i> (Pallas, 1771)	85
Mollusca	<i>Sinanodonta woodiana</i> (Lea, 1834)	80



1. *Aedes albopictus* Skuse, 1895

Clasificare: Arthropoda: Insecta: Diptera: Culicidae

Descriere: Adultul de țânțar tigru asiatic are culoarea corpului neagră cu un model de benzi și puncte albe. Specia prezintă o dungă albă longitudinală care pornește de la cap și se continuă pe torace. Masculii și femelele au un aspect asemănător. Antenele la mascul sunt mai stufoase (aspect plumos) și conțin receptori olfactivi și auditivi. Palpii maxilari la mascul sunt de asemenea, mai lungi decât proboscisul, în timp ce la femele sunt mai scurți. Proboscisul este negru, iar segmentul terminal al palpiilor este acoperit în partea dorsală de solzi argintii. Tarsomerele I-IV de la picioarele posterioare prezintă la bază un inel format din solzi albi-argintii. Tarsul perechii a treia de picioare la masculi este mai albicios-argintiu. Tarsomerul IV este în proporție de 60-75% argintiu. Tarsomerul V este acoperit complet de solzi albi-argintii. Tarsomerele primelor două perechi de picioare prezintă inele argintii doar pe tarsomerele I-III. Tergitele segmentelor II-VI au câte o pată triunghiulară albă la baza acestora.

Dimensiuni: Are dimensiuni variabile: 2-10 mm lungime. Masculul este de obicei cu 20% mai mic decât femela. Variația destul de mare a dimensiunii corpului adultului depinde de densitatea larvară în ochiurile de apă unde s-au dezvoltat și de cantitatea de hrană disponibilă acolo. Lungimea medie a abdomenului este de 2,63 mm și lungimea medie a aripilor este de 2,7 mm.

Origine/distribuție nativă: Specia este nativă în Sud-estul Asiei și în Oceania. Ea fost semnalată prima dată în România în 2012 din București (Prioteasa et al., 2015). Specia este răspândită pe toate continentele în afară de Antarctica.

Ecologie/Habitat invadate: Specia *A. albopictus* este o specie care în mediul natural își depune ouăle în ape strânse în scorburile copacilor. În zonele invadate, aceasta se găsește în habitate urbane unde se poate reproduce în orice vas, cauciucuri uzate, ghivece, piscine, butoaie, adâncituri etc. în care se poate acumula apă (de la ploaie de ex.) și în care larvele se pot dezvolta cu succes. Frunzele căzute din copacii dimprejur creează condiții asemănătoare celor din scorburile copacilor.

Biologie: Ciclul biologic al țânțarilor cuprinde următoarele etape: larvă (patru stadii larvare), pupă, adult (imago) și ou. Ouăle sunt depuse de femele individual sau grupat pe un substrat umed. Ouăle pot sta până la un an fără să eclozeze dacă nu sunt inundate. Din ou, larva eclozează direct în apă, unde se hrănește cu particule suspendate, trece prin patru stadii prin năpârlire și apoi se transformă în pupă. Atât stadiile larvare, cât și pupa sunt acvatic, dar au nevoie de aer de la suprafață ca să respire. În condiții favorabile, ciclul acvatic poate dura doar o săptămână. Culicidele sunt vectori ai unor boli foarte grave care pot afecta atât oamenii, cât și animalele. Femelele de culicide au nevoie de proteine din sânge pentru maturarea ouălor, ele înțepând diferite vertebrate. Ele injectează propria salivă pentru a preveni coagularea sângelui și preiau o picătură din sângele gazdei. În acest fel, țânțarii pot transmite diverși agenți patogeni. Astfel, *A. albopictus* este vector pentru mai multe virusuri periculoase pentru om cum sunt zika, chikungunya, febra Dengue, dar și *Dirofilaria* sp. (un vierme care atacă inima câinilor și provoacă dirofilarioză).



MINISTERUL MEDIULUI,
APELOR ȘI PĂDURILOR



UNIVERSITATEA DIN
BUCUREȘTI
VIRTUTE ET SAPIENTIA



MANAGEMENTUL
SPECILOR INVAZIVE
DIN ROMÂNIA



Figura 15. Larvă și pupă de *Aedes albopictus* găsite în probele de apă prelevate. Foto: Elena Iulia Iorgu

În perioada decembrie 2021- iunie 2022, specia a fost căutată activ în **148 de pătrate** și a fost semnalată drept **prezentă în 5 pătrate** de 5×5 km, desemnate pentru inventarierea/cartarea speciilor de nevertebrate de apă dulce invazive și potențial invazive din România, în județele Tulcea, Mehedinți și Bihor. Specia a fost identificată și în Rezervația Biosferei Delta Dunării, în 3 pătrate. Distribuția speciei și pătratele aferente pot fi observate în figura 16.



Figura 16. Harta distribuției speciei *Aedes albopictus* în anul 2022



2. *Orconectes limosus* Rafinesque, 1817

Clasificare: Crustacea: Malacostraca: Decapoda: Cambaridae

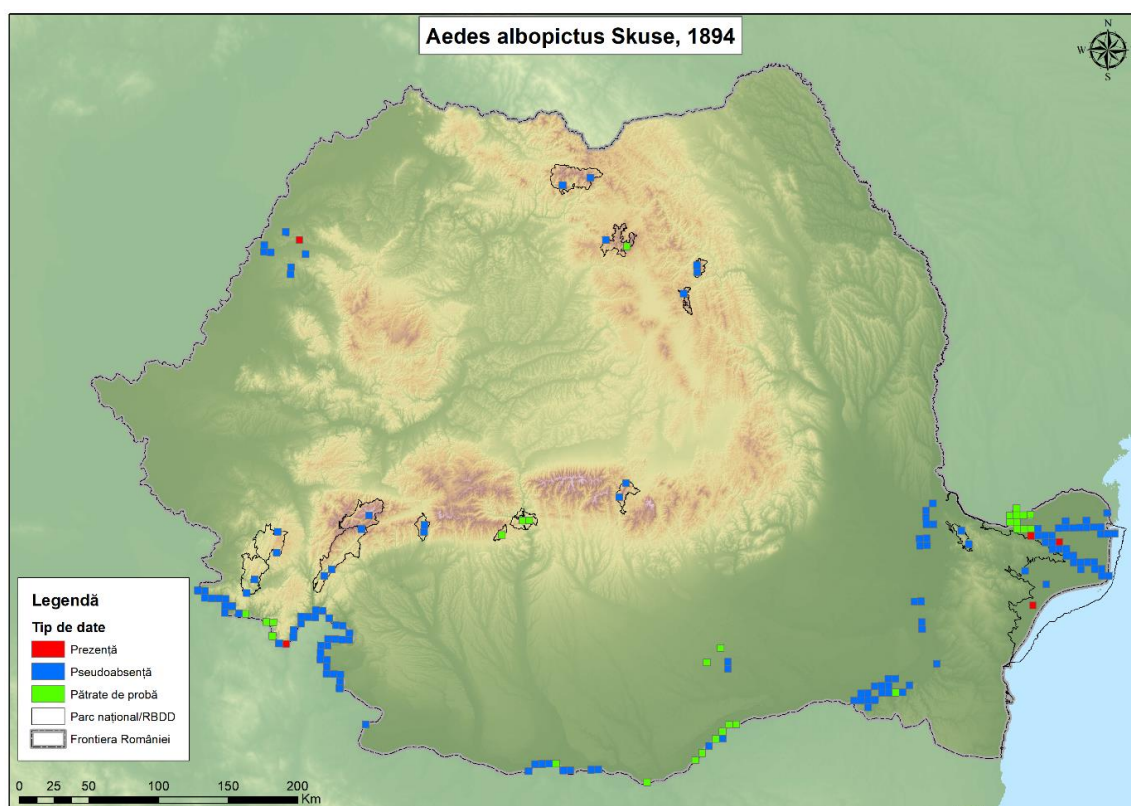
Descriere: Este un rac suplu, de mărime medie, exemplarele adulte încadrându-se între 6 și 12 cm lungime totală. Culoarea variază de la oliv-brun până la brun-negricios, uneori albăstrui, pe segmentele abdomenului și pe pleure cu benzi caracteristice de culoare brun-roșiatică. Partea ventrală a cleștilor este mai deschisă la culoare, cu vârful portocaliu bandat cu negru, caracter vizibil pe partea ventrală a acestora, iar pe marginea internă a carpusului există un spin curbat. Rostrul este alungit și are marginile paralele terminate cu spini. Apexul este lung și ascuțit. Postorbital există o singură creastă lungă terminată anterior cu un spin. Cefalotoracele este neted cu spini doar în zona cervicală și laturile zonei cefalice. Pe partea ventrală a ischiopoditelor perechii 3 de picioare se află câte un spin robust.

Dimensiuni: poate ajunge până la 120 mm lungime.

Origine/Distribuție nativă: Specia a fost introdusă în Europa intenționat în anul 1890 printr-un import din America de Nord pentru un eleșteu din Barnowko (Polonia). De atunci arealul său s-a extins, astăzi ocupând mare parte din vestul și centrul Europei, din Franța, Marea Britanie, Italia până în Serbia, România, Polonia, Belarus și Lituania (Kouba et al. 2014). În România, prima semnalare a speciei a fost în Dunăre, între Baziaș și Moldova Nouă (Pârvulescu et al., 2009).

Ecologie/Habitate invadate: Preferă apele turburi cu substrat mâlos din zona joasă, râuri mari, canale, lacuri sau heleșteie. Este foarte rezistent la deficitul de oxigen sau la calitatea proastă a apei. Este activ atât ziua cât și noaptea, consumând aproape orice fel de hrană.

Biologie: Un mare avantaj față de speciile autohtone îl reprezintă capacitatea reproductivă mare a speciei. Racul dungat copulează atât toamna cât și primăvara, chiar și în timpul iernii, când femelele pot avea spermatofoari albi pe placa sternală. Ponta cuprinde un număr mare de ouă ce poate depăși cifra de 1000 și este purtată și îngrijită de către femelă între pleopode până când juvenilii devin independenți. Viteza de dezvoltare este de asemenea favorabilă, în 6-7 săptămâni juvenilii pot deveni independenți. Năpârlirea este mai frecventă la vârsta tânără (ajungând la 4-5 năpârliri pe an), în timp ce adulții năpârlesc o dată sau de două ori pe an, de obicei primăvara-vara. Racul dungat devine activ sexual după primul an de viață, la o lungime totală de aproximativ 50-65 mm.



MINISTERUL MEDIULUI,
APELOR ȘI PĂDURILOR



UNIVERSITATEA DIN
BUCUREȘTI
— VIRTUTE ET SAPIENTIA



MANAGEMENTUL
SPECILOR INVAZIVE
DIN ROMÂNIA



Figura 17. Juvenil (vedere dorsală) și adult (prins în ciorpac) de *O. limosus*. Foto: Lucian Pârvulescu



Figura 18. *O. limosus*, în habitat. Foto: Lucian Pârvulescu

În perioada decembrie 2021- iunie 2022, specia a fost căutată activ în **140 de pătrate** și a fost semnalată drept **prezentă în 23 de pătrate** de 5×5 km, desemnate pentru inventarierea/cartarea speciilor de nevertebrate de apă dulce invazive și potențial invazive din România, în județele Bihor, Caraș-Severin și Mehedinți. Distribuția speciei și pătratele aferente pot fi observate în figura 19.



Figura 19. Harta distribuției speciei *Orconectes limosus* în anul 2022

3. *Physella acuta* (Draparnaud, 1805)

Clasificare: Mollusca: Gastropoda: Bassommatophora: Physidae

Descriere: Cochilie ascuțit ovală, cu spiră dezvoltată, conic ascuțită, întrecând puțin 1/3 din înălțimea totală a cochiliei. Un caracter important în discriminarea speciei este dat de cele 5-6 anfracte, puțin curbate. Apertura îngustă, oval ascuțită, cu marginea columelară puțin înclinată și ușor concavă. Peristomul simplu, ascuțit, întrerupt. Cochilia este relativ rezistentă, subțire totuși, colorată gălbui deschis sau roșcată, transparentă în stare proaspătă, dar opacă învechită.

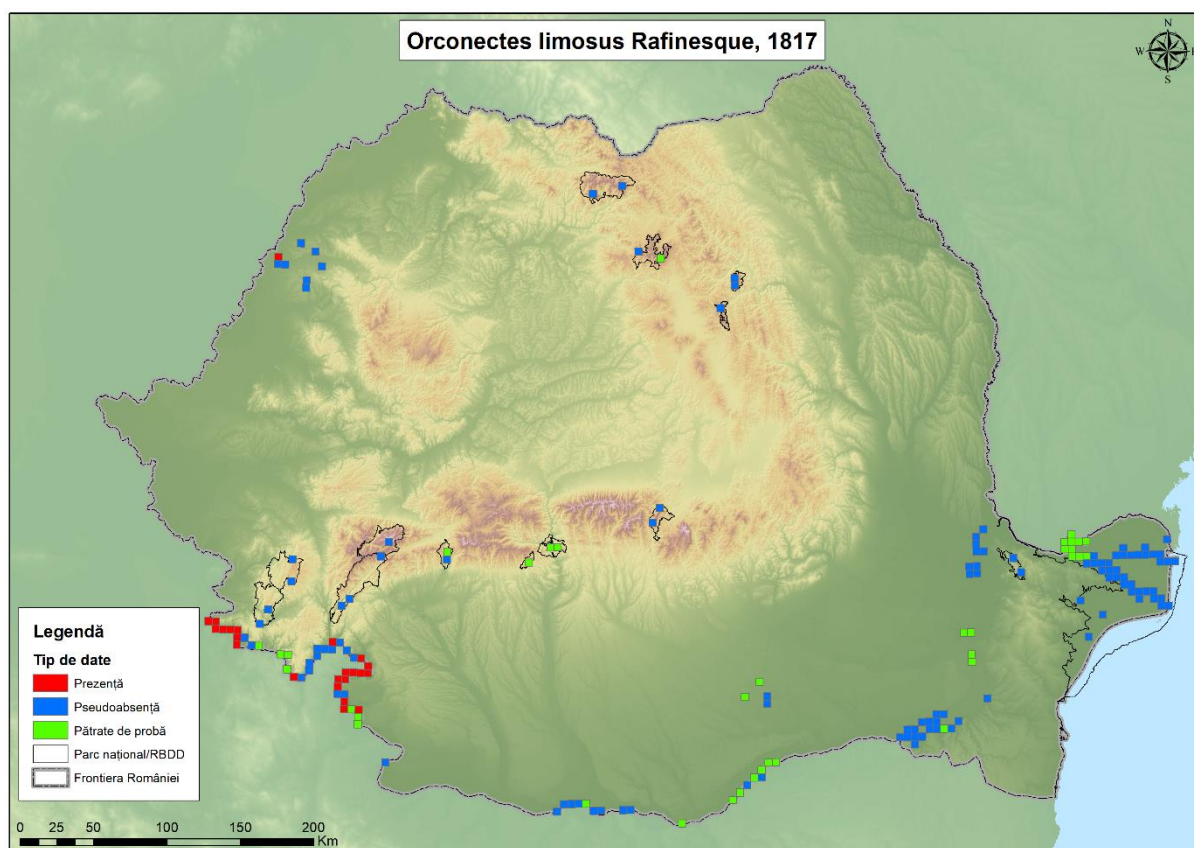
Dimensiuni: poate ajunge până la 16-17 mm înălțime și 7,10 mm lățime.

Origine/Distribuție nativă: Răspândirea sa rapidă peste întreaga Europă pare a fi unul dintre primele cazuri de invazie de succes rezultată din schimburile și interacțiunile post-1492 dintre Lumea Veche și America, aria nativă a acestui melc.

Ecologie/Habitate invadate: Trăiește în ape curgătoare sau foarte ușor curgătoare, bogate în plante, pe pietre sau chiar pe fundul mâlos sau nisipos, în zone mai puțin adânci, printre plantele acvatice. Preferă o temperatură constantă a apei. Se hrănește cu detritus și alge.

Biologie: Este o specie hermafrodită, capabilă de autofecundare și cu o capacitate mare de a se reproduce (Bousset et al., 2014). Adulții depun între 50-100 ouă în fiecare săptămână vreme de aproximativ un an după ce devin maturi din punct de vedere sexual.



Figura 20. *Physella acuta*, Dunăre. Foto: Oana Paula Popa

În perioada decembrie 2021- iunie 2022, specia a fost căutată activ în **148 de pătrate** și a fost semnalată drept **prezentă în 24 de pătrate** de 5×5 km, desemnate pentru inventarierea/cartarea speciilor de nevertebrate de apă dulce invazive și potențial invazive din

România, în 8 județe: Brăila, Călărași, Caraș-Severin, Constanța, Giurgiu, Ilfov, Mehedinți și Tulcea. Distribuția speciei și pătratele aferente pot fi observate în figura 21.



Figura 21. Harta distribuției speciei *Physella acuta* în anul 2022

4. *Hypania invalida* (Grube, 1860)

Clasificare: Annelida: Polychaeta: Terebellida: Ampharetidae

Descriere: Prostomiul rotunjit anterior, cu lobul median prezentând două carene musculare pronunțate și cu 25-35 de palee groase, cu reflexii aurii, ce depășesc partea anterioară a prostomiului și sunt vizibile chiar și cu ochiul liber. Patru perechi de branhii concrescute la bază și dispuse în două grupuri imediat în spatele paleelor. Toracele compus din 16 segmente ce poartă cheți capilari. Abdomenul compus din 22-23 segmente cu uncini. Pigidiul cu 3-6 papile anale (vezi figura 22).

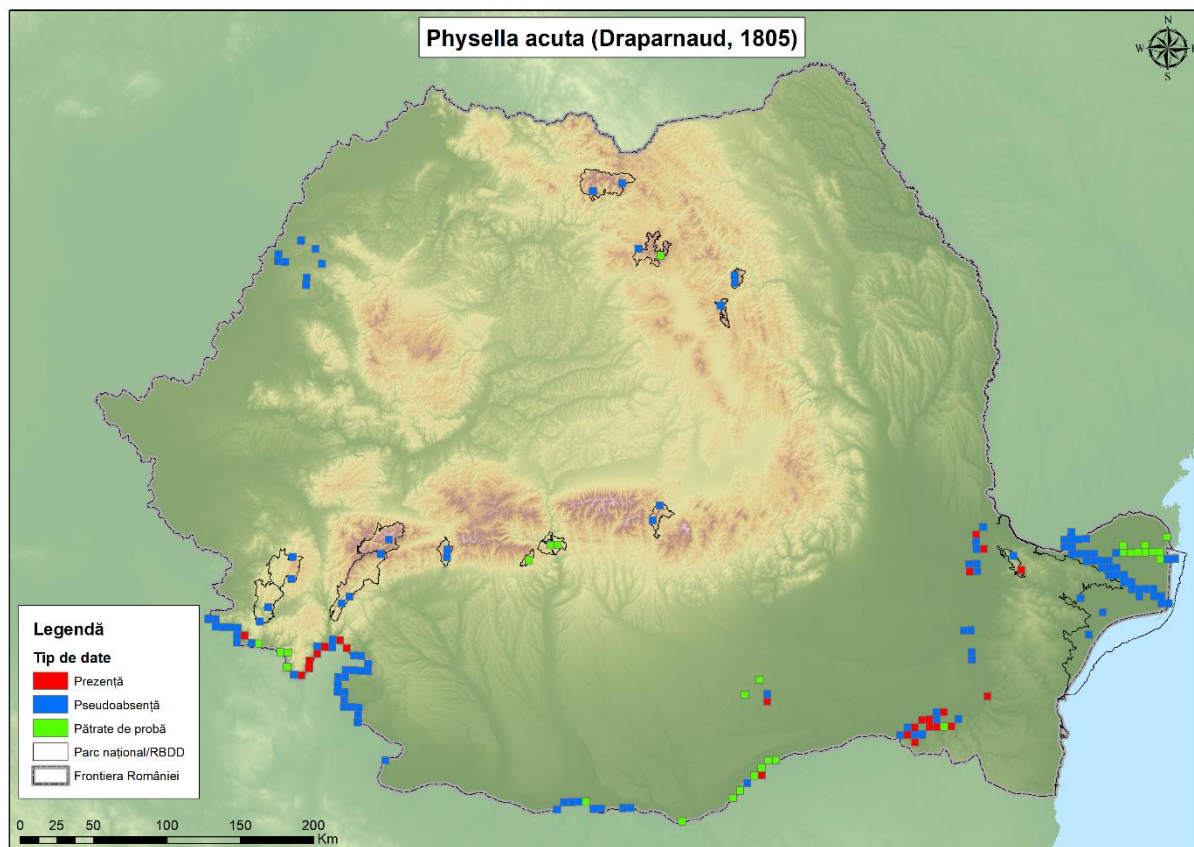
Dimensiuni: scos din tub, corpul măsoară până la 15-23 mm lungime și 1,0-1,5 mm lățime.



Figura 22. *Hypania invalida*. Foto: Victor Surugiu

Origine/Distribuție nativă: Specie relictă ponto-caspică, originară din Marea Caspică, porțiunile mai îndulcite ale Mării Azov și din limanurile și lagunele cu apă dulce din partea nord-vestică a Mării Negre. De aici a urcat în susul râurilor și fluviilor care se varsă în aceste mări. Odată cu construirea canalelor de legătură dintre diferite bazine hidrografice, s-a răspândit cu repeziciune și în acestea (Pabis et al., 2017).

Ecologie/Habitate invadate: Specie euritopă, preponderent pelofilă, ce preferă în special sedimentele măloase, adesea în amestec cu cochilii de Limnocardiiidae și Dreisseniiidae, sau în sedimentele acumulate printre tuburile de Corophiidae, dar și pe substrat nisipos și nisipos-mălos al apelor stătătoare și lent curgătoare. Suportă o salinitate cuprinsă între 0,02-0,03‰ și 4,5‰ (Surugiu, 2008). Destul de euribată, fiind găsită în Dunăre între 0,5 și 70m adâncime.

Biologie: Este o specie cu dezvoltare directă, fără stadiu planctonic. Femelele depun câte 60-260 de ouă în tuburile în care trăiesc și le incubează până când din acestea ies larve asemănătoare adulților. Incubarea ouălor în tuburi durează în jur de 10-15 zile, iar larvele eclozate se transformă în juvenili după 2-3 zile.

În perioada decembrie 2021- iunie 2022, specia a fost căutată activ în **129 de pătrate** și a fost semnalată drept **prezentă într-un singur pătrat** de 5×5 km, desemnat pentru

inventarierea/cartarea speciilor de nevertebrate de apă dulce invazive și potențial invazive din România, în județul Tulcea, în Rezervația Biosferei Delta Dunării. Distribuția speciei și pătratele aferente pot fi observate în figura 23.



Figura 23. Harta distribuției speciei *Hypania invalida*, în anul 2022



5. *Corbicula fluminea* (O. F. Müller, 1774)

Clasificare: Mollusca: Bivalvia: Venerida: Corbiculidae

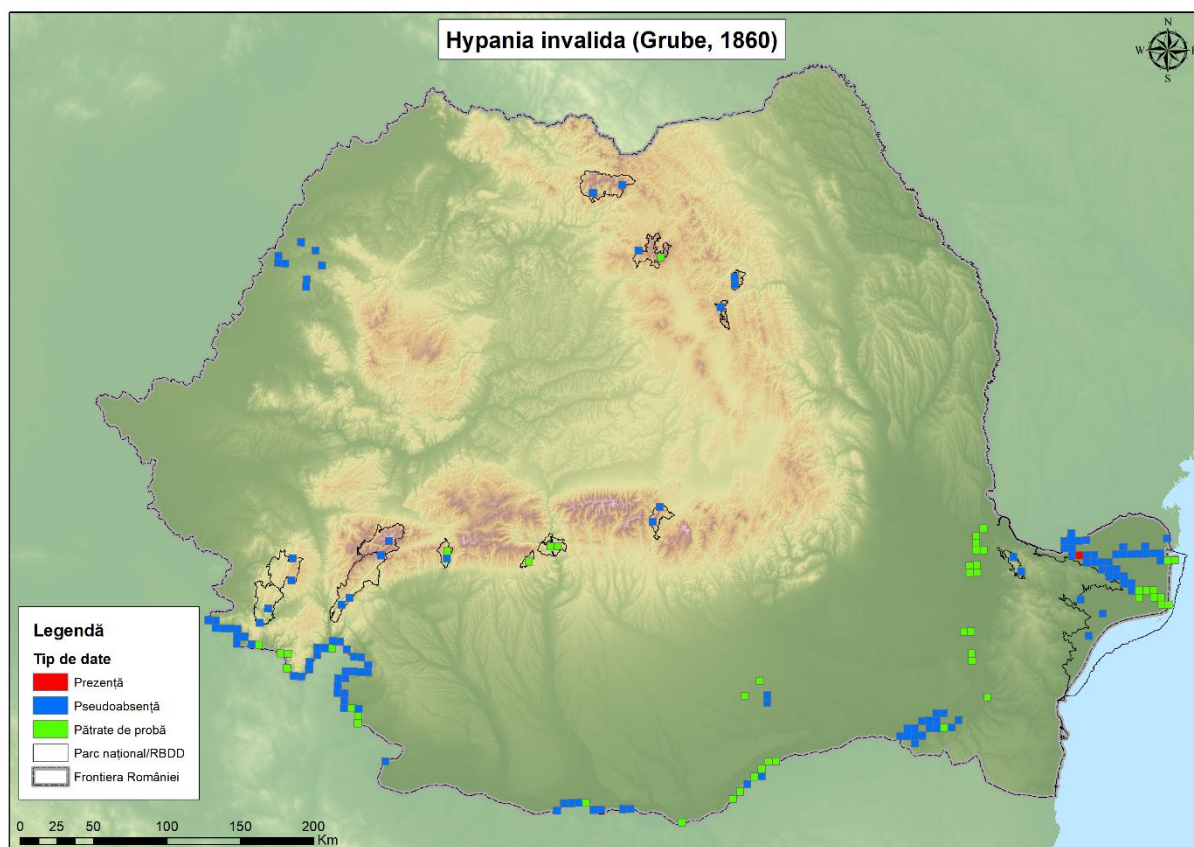
Descriere: Cochilie cu aspect rotunjit triunghiular, cu un umbone evident, mai mult sau mai puțin central. Sculptură evidentă formată din striuri bine definite, concentrice, regulate. Ligament scurt, rotunjit, vizibil extern sub forma unei proeminențe peste marginea dorsală. Periostracum strălucitor. Colorată de la oliv până la galben verzui, câteodată colorată în negru în jurul marginii valvelor. Juvenilii adesea prezintă pete de culoare deschisă care radiază de la umbone înspre marginea cochiliei. Platou cardinal robust și foarte bine arcuit. Trei dinți cardinali foarte bine dezvoltati pe fiecare valvă, așezați radier de la vârf spre margine. Dinții laterali seraiți, de aproximativ aceeași dimensiune și robuști.

Dimensiuni: lungime 30 mm, înălțime 25 mm, grosime 18 mm.

Origine/Distribuție nativă: Aria nativă de răspândire a speciei *C. fluminea* este sud-estul Asiei (estul Rusiei, Thailanda, Filipine, China, Taiwan, Korea și Japonia) (Popa & Popa, 2006; Popa & Murariu, 2009).

Ecologie/Habitat invadate: Este întâlnită în râuri și canale asociate acestora, cu o gamă variată de substraturi preferate, începând cu nisip și pietriș, până la mâl. Abilitatea acestei specii de a produce cantități mari de pseudofacies în momentul în care atinge densități considerabile, crește indicele de sedimentare și ulterior schimbă înfățișarea habitatului respectiv. Trăiește atât în ape puțin adânci, în general sisteme lentice, până la adâncimi considerabile (30m).

Biologie: *C. fluminea* este hermafrodită, capabilă de auto-fertilizare, care poate produce în mod asexuat larve planctonice. Este o specie oportunistă care se dezvoltă în special pe zone nisipoase. De multe ori putem întâlni indivizi ai acestei specii și la adâncimi de 8cm, ceea ce înseamnă că această specie poate supraviețui adesea fără apă și câteva ore. Cel mai adesea este întâlnită la adâncimi de 5-6m pe substrat nisipos, dar preferă de asemenea și substratul mîlos și cu vegetație. Flora întâlnită în zonele colonizate de *C. fluminea* se compune din *Elodea canadensis*, *Potamogeton* sp., *Ranunculus* sp., *Ceratophyllum* sp.

În perioada decembrie 2021- iunie 2022, specia a fost căutată activ în **158 de pătrate** și a fost semnalată drept **prezentă în 91 de pătrate** de 5×5 km, desemnate pentru inventarierea/cartarea speciilor de nevertebrate de apă dulce invazive și potențial invazive din România, în 11 județe: Bihor, Brăila, Călărași, Caraș-Severin, Constanța, Dolj, Galați, Ialomița, Mehedinți, Tulcea și Teleorman. De asemenea, a fost semnalată din 28 de pătrate din Rezervația Biosferei Delta Dunării. Distribuția speciei și pătratele aferente pot fi observate în figura 26.



MINISTERUL MEDIULUI,
APELOR ȘI PĂDURILOR



UNIVERSITATEA DIN
BUCUREȘTI
VIRTUTE ET SAPIENTIA



MANAGEMENTUL
SPECILOR INVAZIVE
DIN ROMÂNIA



Figura 24. *Corbicula fluminea*, Dunăre. Foto: Ana Maria Krapal



Figura 25. *Corbicula fluminea*.
Foto: Oana Paula Popa



Figura 26. Harta distribuției speciei *Corbicula fluminea*, în anul 2022

6. *Dreissena rostriformis bugensis* Andrusov, 1897

Clasificare: Mollusca: Bivalvia: Myida: Dreissenidae

Descriere: Fața ventrală a cochiliei de *D. r. bugensis* este convexă. Dacă scoica este așezată cu fața ventrală în jos se va rostogoli, în timp ce *D. polymorpha* va rămâne așezată. Identificarea după model și culoare este irelevantă. Culoarea cochiliei variază de la negru până la un alb cremos, cu dungi și pete de culoare neagră sau brună, dar au fost semnalate și exemplare complet albe. Privită ventral *D. r. bugensis* are valvele asimetrice. Sideful este de culoare albă cu irizații de albastru și roz.

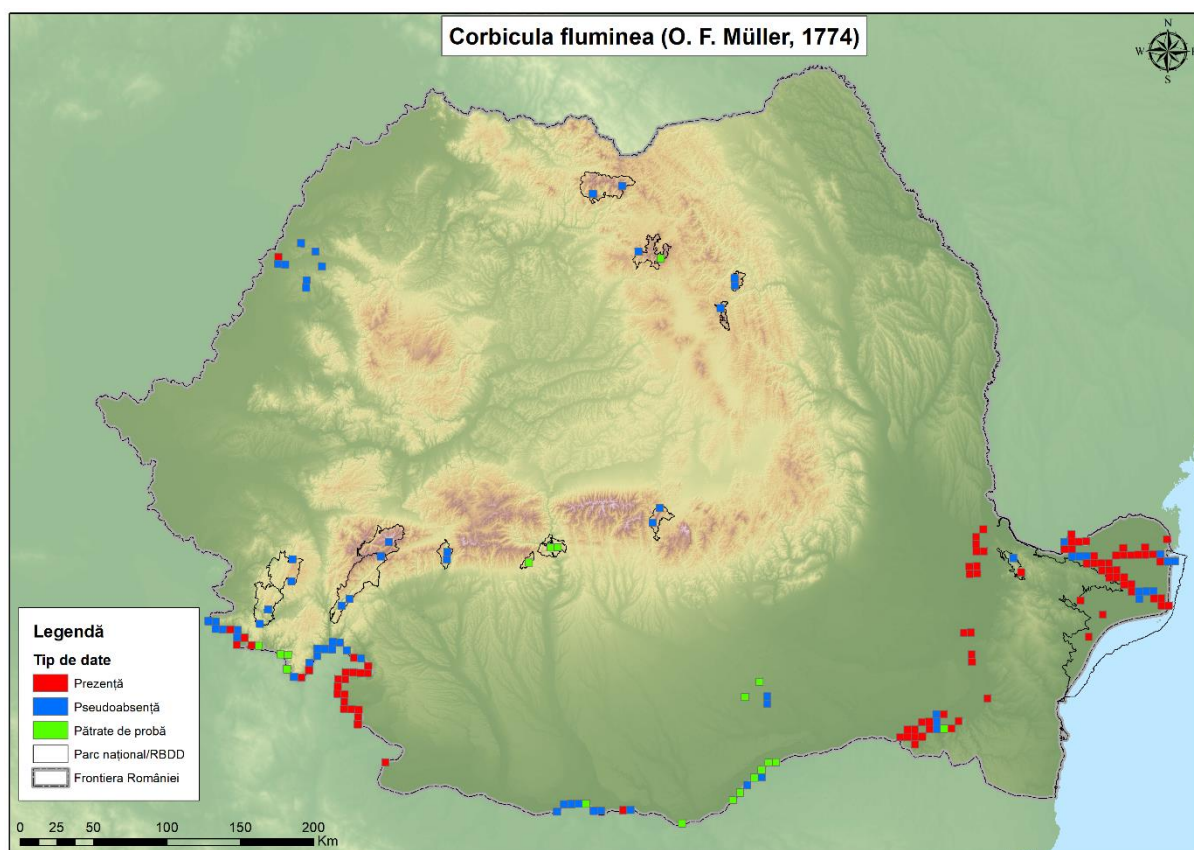
Dimensiuni: lungime 20 mm – poate ajunge până la 40 mm maxim, lățime sau înălțime 11 mm și grosime 11 mm.

Origine/Distribuție nativă: *D. r. bugensis* are o arie de răspândire nativă mult mai redusă, limitată la bazinele acvatice ale râurilor Bug și Nistru, afluenți ai Mării Negre.

Ecologie/Habitate invadate: Adulții de *D. r. bugensis* se atașează de substraturi naturale tari cum ar fi: pietre, lemne, plante macrofite acvatice, dar și de structuri acvatice artificiale. Atașarea se face cu ajutorul firelor de byssus produse de o glandă situată în partea posterioară a piciorului. Se întâlnește tipic numai în ape dulci, dar se poate reproduce și în ape cu salinitate de până la 2-3‰. Salinități mai mari de 6‰ pot cauza moartea indivizilor.

Biologie: Scoica este foarte prolifică, ceea ce contribuie la răspândirea și abundența sa. Indivizii de *D. r. bugensis* sunt fie masculi, fie femele și se reproduc sexual prin fertilizare externă. O scoică femelă complet matură este capabilă să producă până la un milion de ouă pe an. După fertilizare, larvele microscopice pelagice, numite veliger, se dezvoltă în câteva zile, după care dobândesc cochilii minuscule de bivalve. Stadiile libere se deplasează purtate de curenți timp de 3-4 săptămâni, timp în care încearcă să localizeze substraturi adecvate pentru a se așeza. Mortalitatea în această etapă de tranziție de la veliger planctonic la juvenil stabil poate depăși 99%. Este o specie filtratoare. Hrana sa este formată din fitoplancton, zooplancton și chiar propriile larve.



Figura 27. *Dreissena rostriformis bugensis*, Dunăre. Foto: Ana Maria Krapal

În perioada decembrie 2021- iunie 2022, specia a fost căutată activ în **158 de pătrate** și a fost semnalată drept **prezentă în 28 de pătrate** de 5×5 km, desemnate pentru inventarierea/cartarea speciilor de nevertebrate de apă dulce invazive și potențial invazive din România, în 6 județe: Brăila, Călărași, Constanța, Galați, Mehedinți și Tulcea. De asemenea, a fost semnalată din 9 de pătrate din Rezervația Biosferei Delta Dunării. Distribuția speciei și pătratele aferente pot fi observate în figura 28.



Figura 28. Harta distribuției speciei *Dreissena rostriformis bugensis*, în anul 2022



7. *Dreissena polymorpha* (Pallas, 1771)

Clasificare: Mollusca: Bivalvia: Myida: Dreissenidae

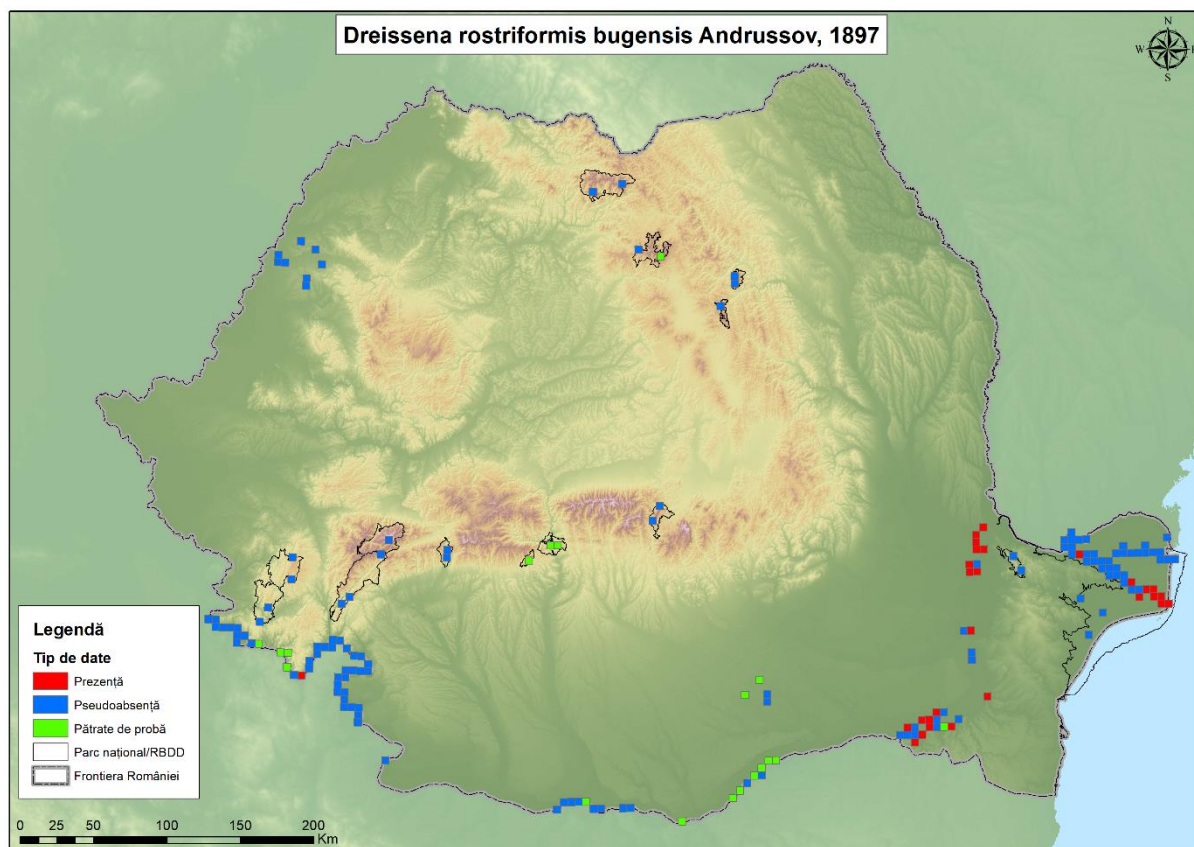
Descriere: cochilie mitiliformă groasă, cu un umbone anterior îngust. Suprafața ventrală prezintă un unghi latero-ventral ascuțit. Periostracum moale. Culoare de la gri până la cafeniu închis și galben, cu benzi în zig-zag de culoare închisă, care alternează cu nuanțe deschise. Punctul de ieșire al byssusului este localizat într-o mică deschizătură pe marginea ventrală a cochiliei. Umbonele prezintă un mic sept. Sideful este de culoare albă, cu irizații de albastru și roz. Așa cum sugerează și denumirea în limba latină este o specie cu o morfologie extrem de variabilă. Culoarea poate varia de la forma tipică, cu benzi, până la forme albinoase sau complet negre, respectiv cafeniu închis.

Dimensiuni: lungime 20mm – poate ajunge până la 40mm maxim, lățime sau înălțime 11mm și grosime 11mm. Dimensiuni maxime au fost raportate la indivizi din sisteme lentice, în timp ce speciile din râuri sunt uneori mai mici.

Origine/Distribuție nativă: *D. polymorpha* este o specie de origine ponto-caspică, cu aria nativă de răspândire reprezentată de apele dulci și salmastre din bazinul Mării Negre, până la Marea Baltică (Mordukhai-Boltovskoi, 1964). În România, specia este considerată invazivă doar în anumite situații/condiții (de ex. răspândirea prin acțiuni antropice directe sau indirecte în zone pe care specia nu ar fi capabilă să le colonizeze prin extindere naturală).

Ecologie/Habitate invadate: râuri lente, canale, porturi, rezervoare, sisteme de răcire din hidrocentrale, bazine de tratare a apei, pompe de suțiu a apei. Cu ajutorul firelor de byssus pe care le secretă, se atașează de substraturi solide cum ar fi pietre, obiecte solide căzute în apă, unionide, pereți ai canalelor etc. Pot coloniza și substrat moale, în momentul în care se adună destule cochilii de scoici moarte, acestea fiind folosite ca suport pentru tânăra colonie.

Biologie: Larvele în stadiul de veliger sunt sensibile la razele UV și de aceea adulții sunt întâlniți în apă, în general la 1 m adâncime, formând colonii masive. Indivizii pot fi colectați și din ape mai puțin adânci unde lumina nu pătrunde atât de adânc. Răspândirea acestor scoici este strâns legată de cerințele lor fiziologice: cerințe de pH >7, duritate totală a apei >20 mg/l, salinitate <5 ppt și o temperatură a apei mai mică de 30°C.

În perioada decembrie 2021- iunie 2022, specia a fost căutată activ în **156 de pătrate** și a fost semnalată drept **prezentă în 85 de pătrate** de 5×5 km, desemnate pentru inventarierea/cartarea speciilor de nevertebrate de apă dulce invazive și potențial invazive din România, în 11 județe: Brăila, Călărași, Caraș-Severin, Constanța, Dolj, Galați, Giurgiu, Ialomița, Mehedinți, Tulcea și Teleorman. De asemenea, a fost semnalată din 34 de pătrate din Rezervația Biosferei Delta Dunării. Distribuția speciei și pătratele aferente pot fi observate în figura 30.



MINISTERUL MEDIULUI,
APELOR ȘI PĂDURILOR



UNIVERSITATEA DIN
BUCUREȘTI
VIRTUTE ET SAPIENTIA



MANAGEMENTUL
SPECIILOR INVAZIVE
DIN ROMÂNIA



Figura 29. *Dreissena polymorpha*, Dunăre, Giurgiu. Foto: Oana Paula Popa & Andrei Ștefan



Figura 30. Harta distribuției speciei *Dreissena polymorpha*, în anul 2022



8. *Sinanodonta woodiana* (Lea, 1834)

Clasificare: Mollusca: Bivalvia: Unionida: Unionidae

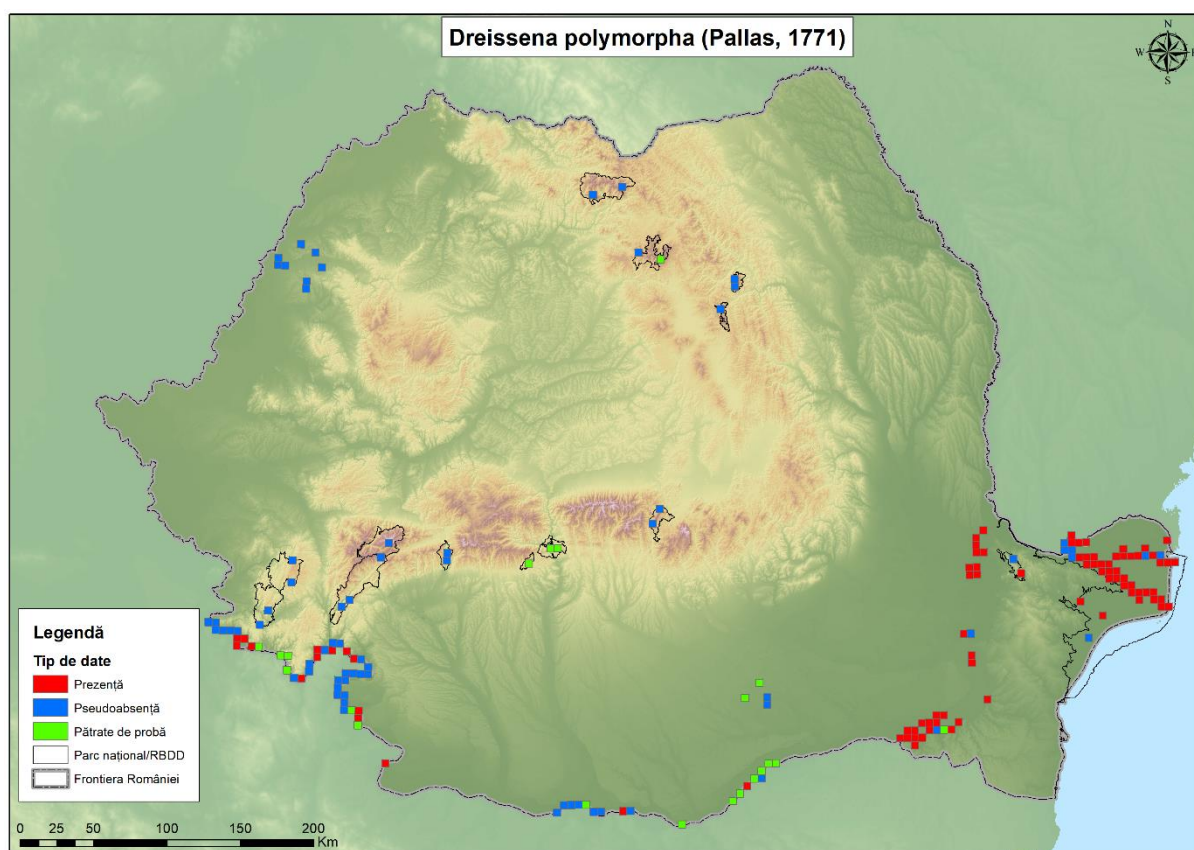
Descriere: Cochilie foarte mare și solidă. Margini rotunjite, slab divergente dorsal de la axa de mijloc a cochiliei. Marginile ventrale adânc curbate. Umbonele se proiectează ușor peste balama. Suprafața valvelor ușor vălurită. Umbonele prezintă rugozități vălurite concentrice sau ușor transverse fără noduli proeminenți. Puternic colorată în verde până la maroniu sau în nuanțe de portocaliu cu raze de culoare verde închis. Stratul de sidef nu este foarte dezvoltat. Impresiunea mușchiului retractor posterior al piciorului este foarte îngustă. Impresiunea mușchiului retractor anterior al piciorului este distinctă și joncțiunea cu adductorul anterior largă. Protractorul anterior are impresiunea bine definită de cea a adductorului anterior. Dentiția este absentă.

Dimensiuni: lungime 165 mm cu maximum de 26 mm înălțime sau lățime de 115 mm și grosime 60 mm. Raportul dintre lungime/grosime trebuie să fie, în general, mai mic de 3:1.

Origine/Distribuție nativă: *S. woodiana* este originară din estul și sud-estul Asiei. Aria sa de răspândire, stabilită de Zhadin în 1952, cuprindea bazinul fluviului Amur, Lacul Hanka (în sud-estul fostei Uniuni Sovietice) precum și China, Hong Kong, Taiwan, Kampuchea, Thailanda și Japonia (Watters, 1997).

Ecologie/Habitate invadate: Această specie de unionid nu este foarte exigentă în ceea ce privește cerințele de habitat, putem spune că este chiar o generalistă prezentă atât în habitate naturale cât și artificiale, rezistentă la rate mari de colmatare. Este prezentă în bălți, lacuri, canale, râuri cu regim lent de curgere, dar cu o temperatură relativă mai ridicată (cu un optim termic cuprins între 10-35°C).

Biologie: *S. woodiana* are o rată de creștere mult mai mare decât unionidele native și este mult mai rezistentă la poluare și hipoxie. Metamorfoza în cazul acestei scoici durează câteva săptămâni. Poate dezvolta 2-3 generații larvare pe an, glochidiile fiind eliberate din mai până în iulie. Stadiul larvar de glochidie este parazit pe branhiile peștilor. Este o specie care, spre deosebire de unionidele native europene, are o largă specificitate de gazdă, fiind un generalist și putând parazita o gamă largă de specii de pești atât nativi cât și invazivi, printre care: *Pseudorasbora parva*, *Carassius gibelio*, *Cyprinus carpio*, *Leuciscus cephalus*, *Rhodeus amarus*, *Gobio gobio*, *Barbus barbus*, *Rutilus rutilus*.



MINISTERUL MEDIULUI,
APELOR ȘI PĂDURILOR



UNIVERSITATEA DIN
BUCUREȘTI
VIRTUTE ET SAPIENTIA



MANAGEMENTUL
SPECILOR INVAZIVE
DIN ROMÂNIA



Figura 31. *Sinanodonta woodiana*, Dunăre, Giurgiu. Foto: Andrei Ștefan

În perioada decembrie 2021- iunie 2022, specia a fost căutată activ în **158 de pătrate** și a fost semnalată drept **prezentă în 80 de pătrate** de 5×5 km, desemnate pentru inventarierea/cartarea speciilor de nevertebrate de apă dulce invazive și potențial invazive din România, în 12 județe: Brăila, Călărași, Caraș-Severin, Constanța, Dolj, Galați, Giurgiu, Ialomița, Mehedinți, Olt, Tulcea și Teleorman. De asemenea, a fost semnalată din 25 de pătrate din Rezervația Biosferei Delta Dunării. Distribuția speciei și pătratele aferente pot fi observate în figura 32.



Figura 32. Harta distribuției speciei *Sinanodonta woodiana*, în anul 2022

Hărți pentru speciile de nevertebrate acvatice invazive înregistrate în baza de date ca pseudoabsențe în pătratele de HS investigate și raportate în anul III de proiect (2022)

Tabelul 6. Lista speciilor de nevertebrate acvatice invazive înregistrate în baza de date ca pseudoabsențe în pătratele de HS investigate pentru anul 3 de cartare

Nr.	Indicativ specie	Specie	Încregătura	Clasa	Observatii
1.	PLU001	<i>Pectinatella magnifica</i> (Leidy, 1851)	Bryozoa	Phylactolaemata	Figura 33
2.	SOL001	<i>Urnatella gracilis</i> Leidy, 1851	Kamptozoa	Entoprocta	Figura 34
3.	LIM001	<i>Craspedacusta sowerbii</i> Lankester, 1880	Coelenterata	Hydrozoa	Figura 35
4.	BOT001	<i>Schyzocotyle acheilognathi</i> (Yamaguti, 1934)	Platyhelminthes	Cestoda	Figura 36
5.	DAC001	<i>Dactylogyrus lamellatus</i> Akhmerow, 1952	Platyhelminthes	Monogenea	Figura 37
6.	DAC002	<i>Heteronchocleidus buschkieli</i> Bychowsky, 1957	Platyhelminthes	Monogenea	Figura 38
7.	DAC003	<i>Onchocleidus similis</i> Mueller, 1936	Platyhelminthes	Monogenea	Figura 39
8.	DAC004	<i>Onchocleidus dispar</i> Mueller, 1936	Platyhelminthes	Monogenea	Figura 40
9.	MAZ001	<i>Eudiplozoon nipponicum</i> (Goto, 1891)	Platyhelminthes	Monogenea	Figura 41
10.	NEO001	<i>Girardia tigrina</i> (Girard, 1850)	Platyhelminthes	Trepaxonemata	Figura 42
11.	BAS001	<i>Ferrissia californica</i> (Rowell, 1863)	Mollusca	Gastropoda	Figura 43

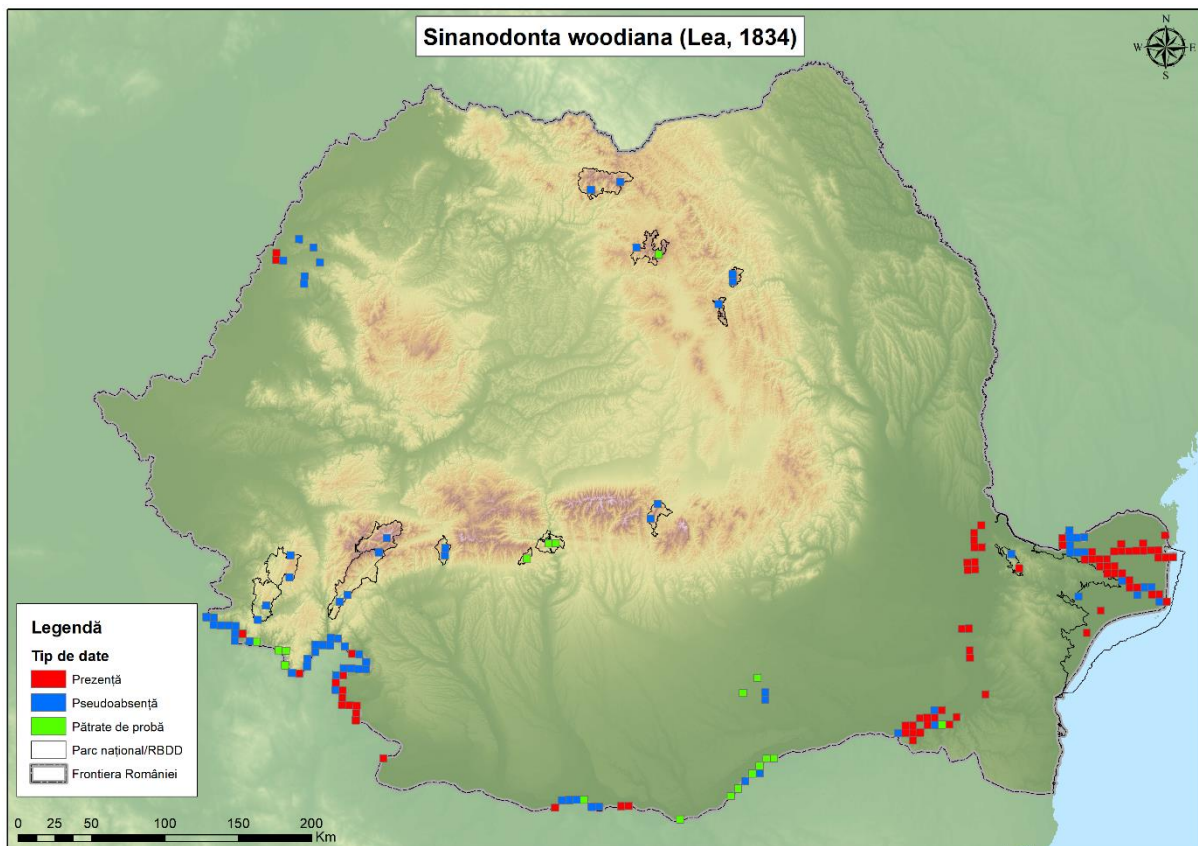
Nr.	Indicativ specie	Specie	Încręgătura	Clasa	Observatii
12.	ANN002	<i>Branchiura sowerbyi</i> Beddard, 1892	Annelida	Oligochaeta	Figura 44
13.	BAS003	<i>Helisoma anceps</i> (Menke, 1830)	Mollusca	Gastropoda	Figura 45
14.	BAS004	<i>Pseudosuccinea columella</i> (Say, 1817)	Mollusca	Gastropoda	Figura 46
15.	LIT001	<i>Potamopyrgus antipodarum</i> (Gray, 1843)	Mollusca	Gastropoda	Figura 47
16.	VEN002	<i>Corbicula fluminalis</i> (O. F. Müller, 1774)	Mollusca	Bivalvia	Figura 48
17.	DEC002	<i>Procambarus fallax</i> (Hagen, 1870) f. <i>virginalis</i>	Arthropoda	Malacostraca	Figura 49
18.	DEC003	<i>Eriocheir sinensis</i> H. Milne Edwards, 1853	Arthropoda	Malacostraca	Figura 50
19.	DEC004	<i>Procambarus clarkii</i> Girard, 1852	Arthropoda	Malacostraca	Figura 51
20.	DEC005	<i>Orconectes virilis</i> Hagen, 1870	Arthropoda	Malacostraca	Figura 52
21.	DEC006	<i>Pacifastacus leniusculus</i> (Dana, 1852)	Arthropoda	Malacostraca	Figura 53



Figura 33. Harta cu pătratele investigate în vederea colectării speciei *Pectinatella magnifica*, raportate în anul 2022



Figura 34. Harta cu pătratele investigate în vederea colectării speciei *Urnatella gracilis*, în anul 2022

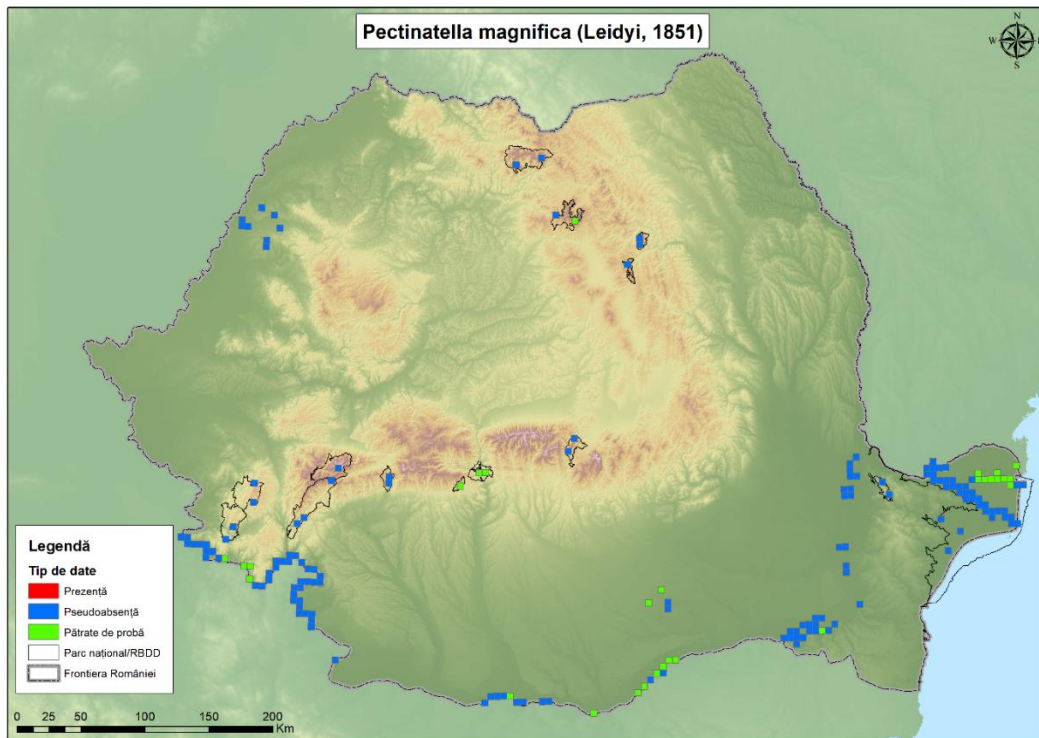

Figura 35. Harta cu pătratele investigate în vederea colectării speciei *Craspedacusta sowerbii*, raportate în anul 2022

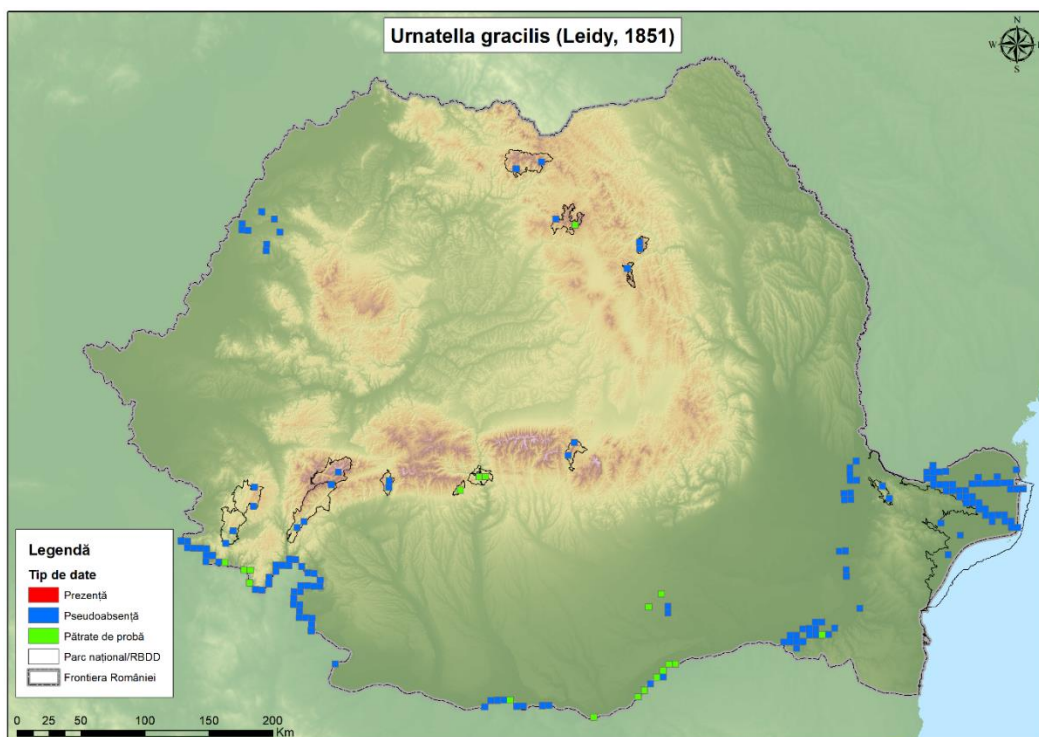

Figura 36. Harta cu pătratele investigate în vederea colectării speciei *Schyzocotyle acheilognathi*, raportate în anul 2022

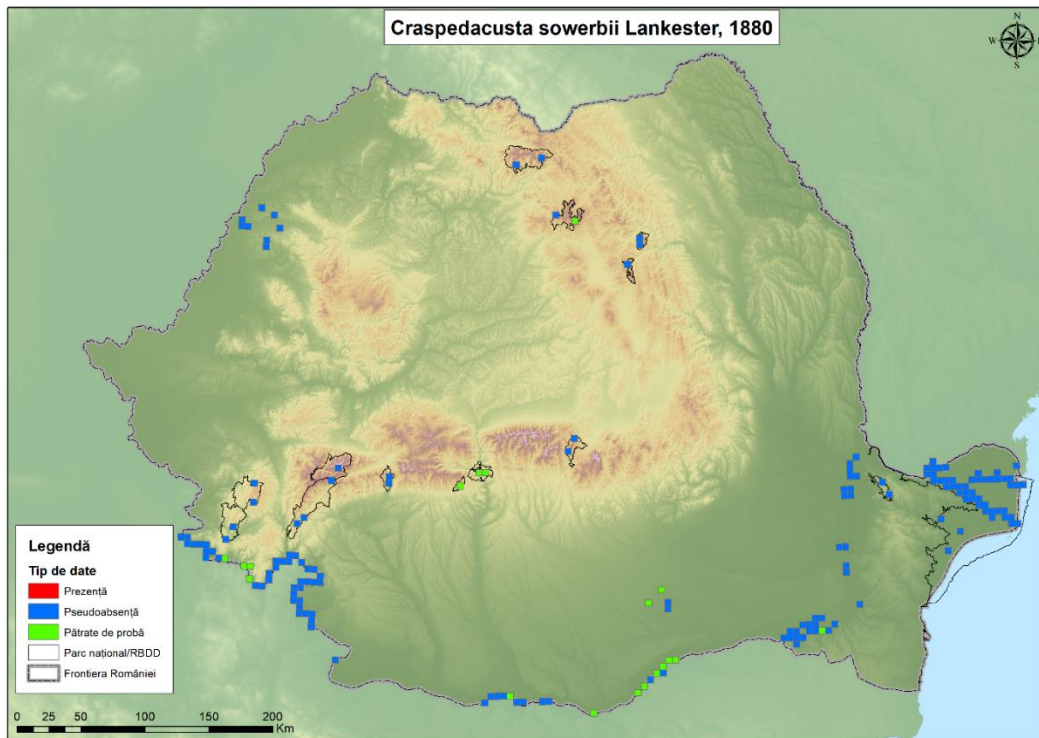

Figura 37. Harta cu pătratele investigate în vederea colectării speciei *Dactylogyrus lamellatus*, raportate în anul 2022

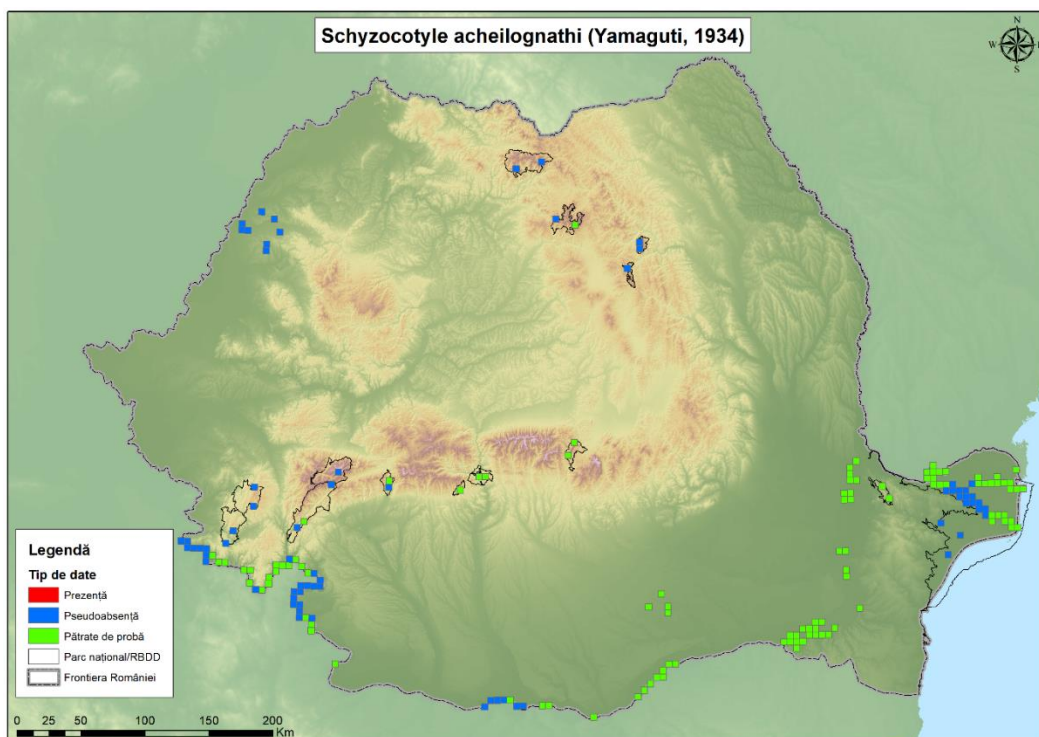

Figura 38. Harta cu pătratele investigate în vederea colectării speciei *Heteronchocleidus buschkieli*, raportate în anul 2022

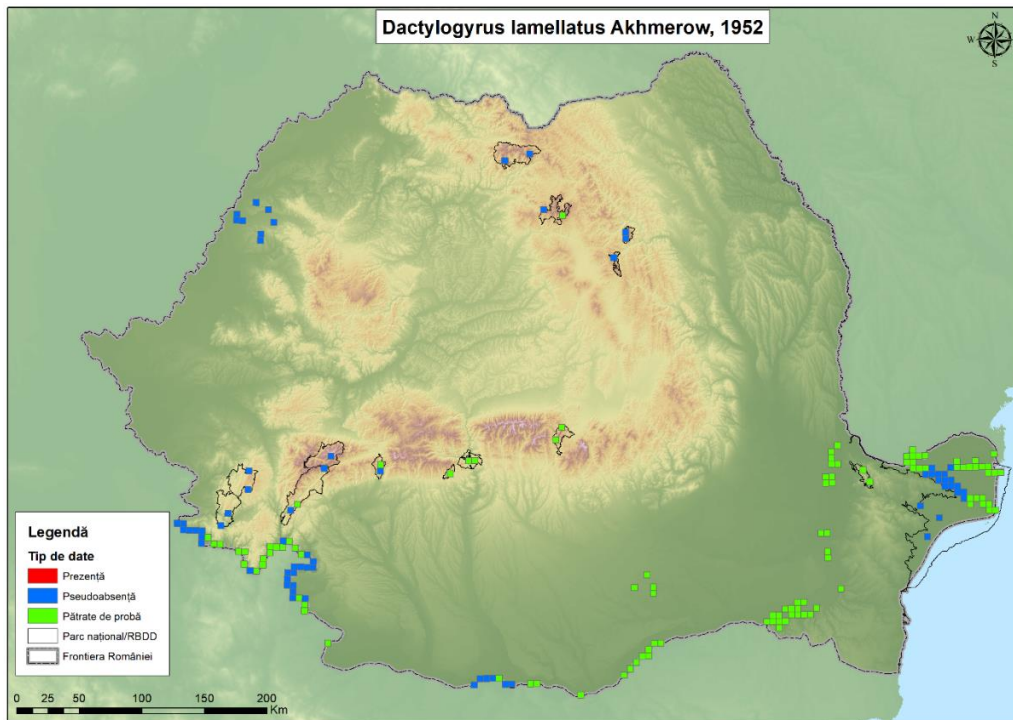

Figura 39. Harta cu pătratele investigate în vederea colectării speciei *Onchocleidus similis*, raportate în anul 2022

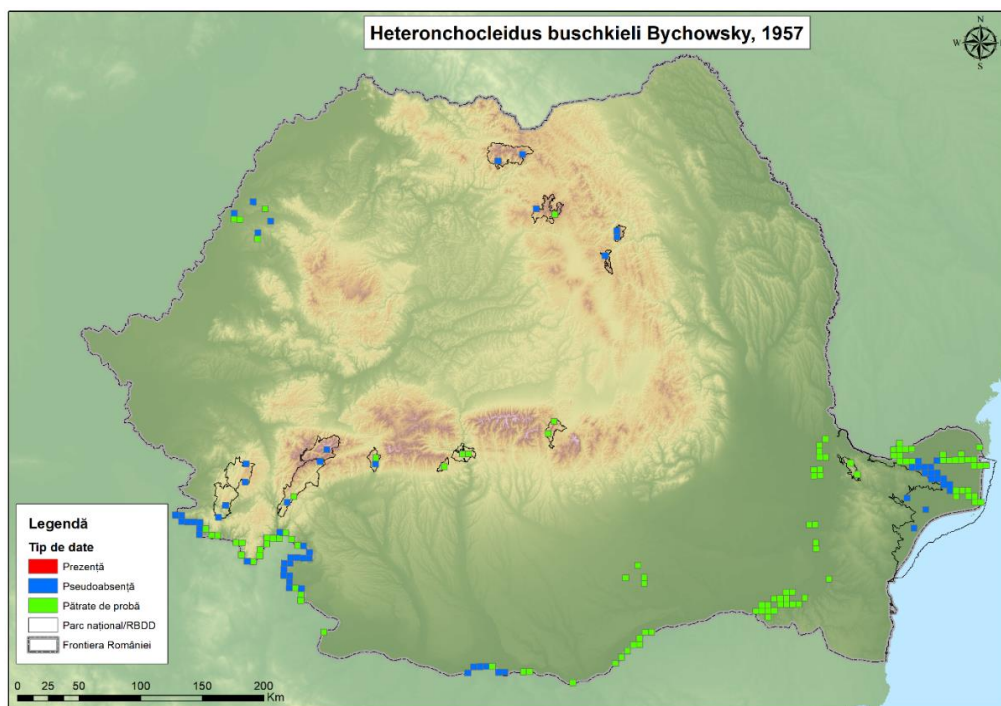

Figura 40. Harta cu pătratele investigate în vederea colectării speciei *Onchocleidus dispar*, raportate în anul 2022

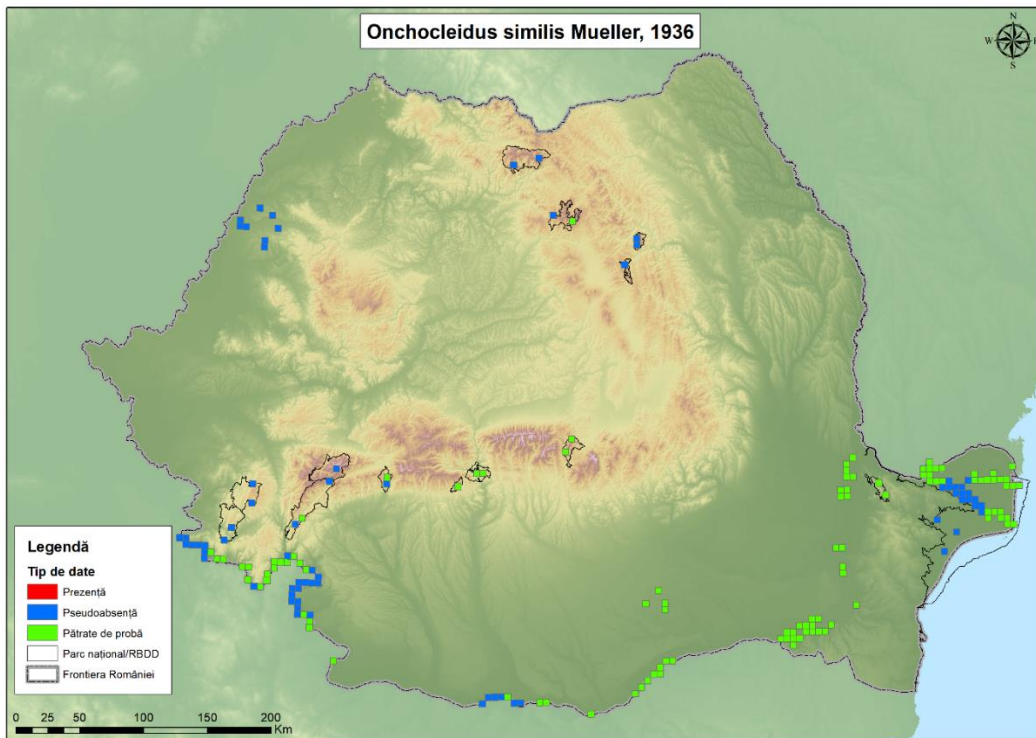

Figura 41. Harta cu pătratele investigate în vederea colectării speciei *Eudiplozoon nipponicum*, raportate în anul 2022

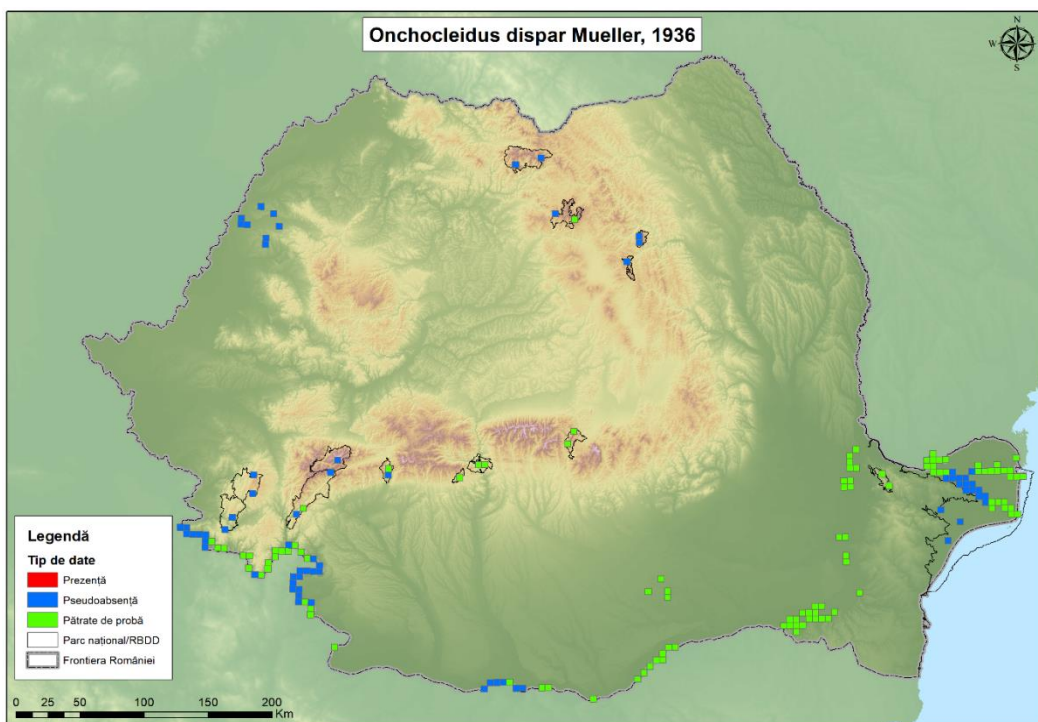

Figura 42. Harta cu pătratele investigate în vederea colectării speciei *Girardia tigrina*, raportate în anul 2022

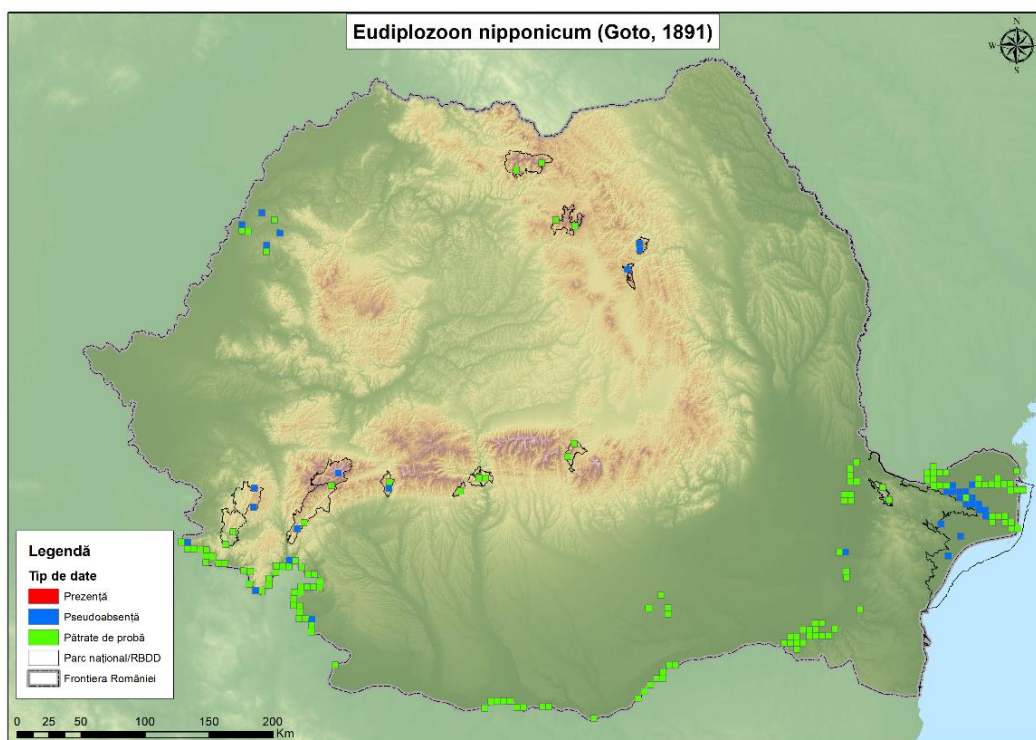

Figura 43. Harta cu pătratele investigate în vederea colectării speciei *Ferrisia californica*, raportate în anul 2022

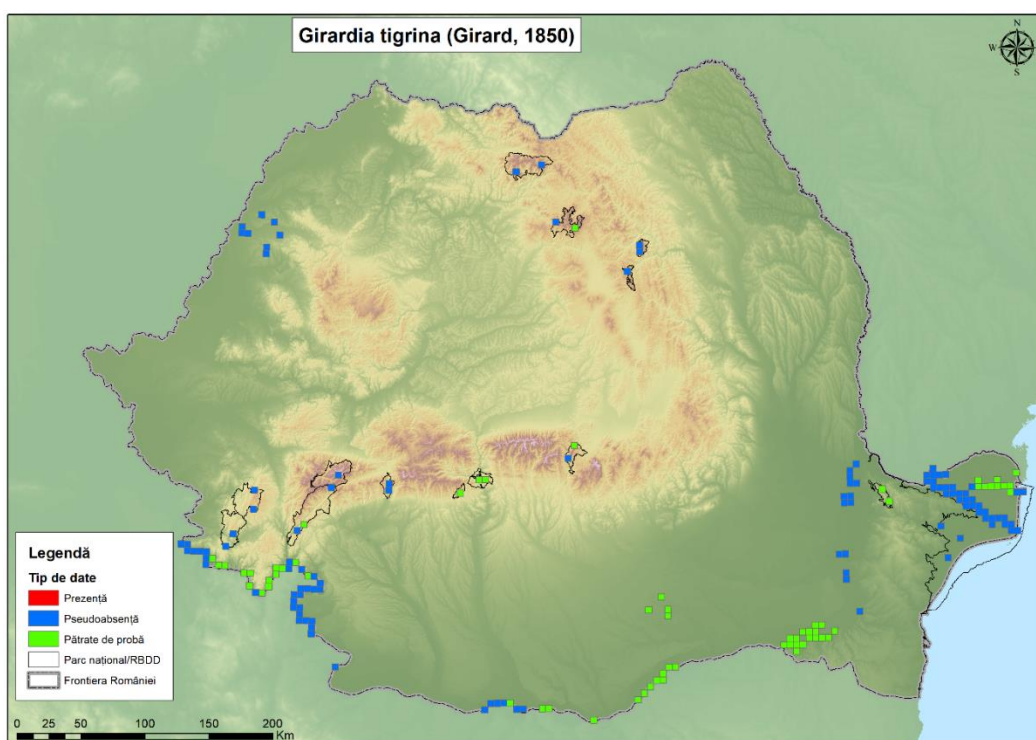

Figura 44. Harta cu pătratele investigate în vederea colectării speciei *Branchiura sowerbyi*, raportate în anul 2022

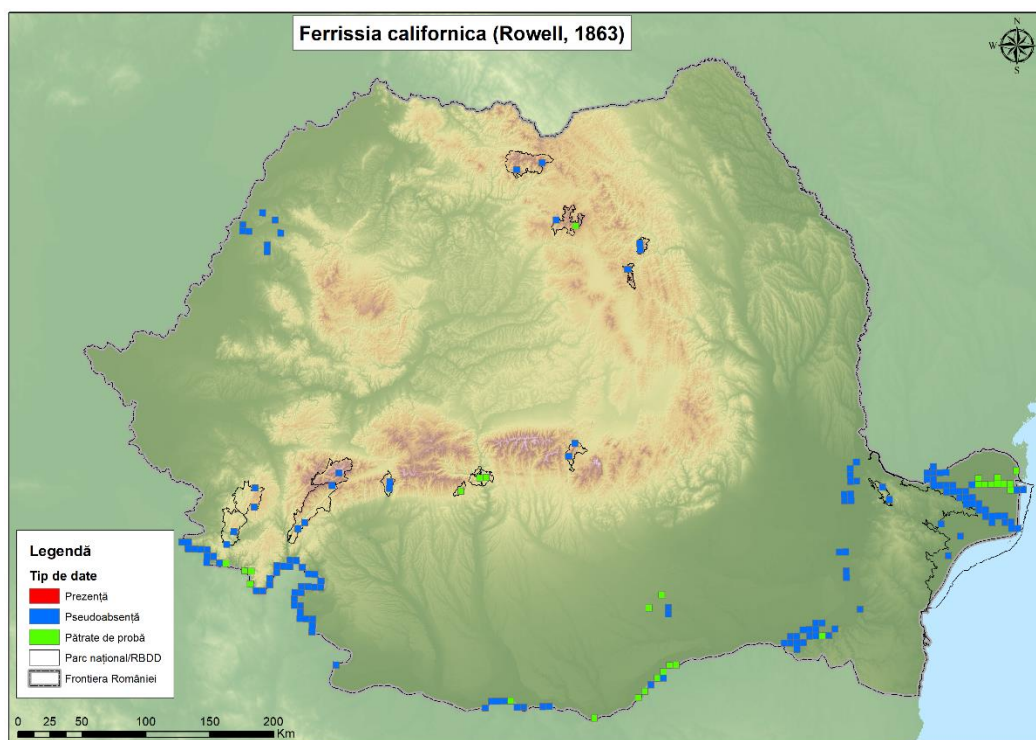

Figura 45. Harta cu pătratele investigate în vederea colectării speciei *Helisoma anceps*, raportate în anul 2022

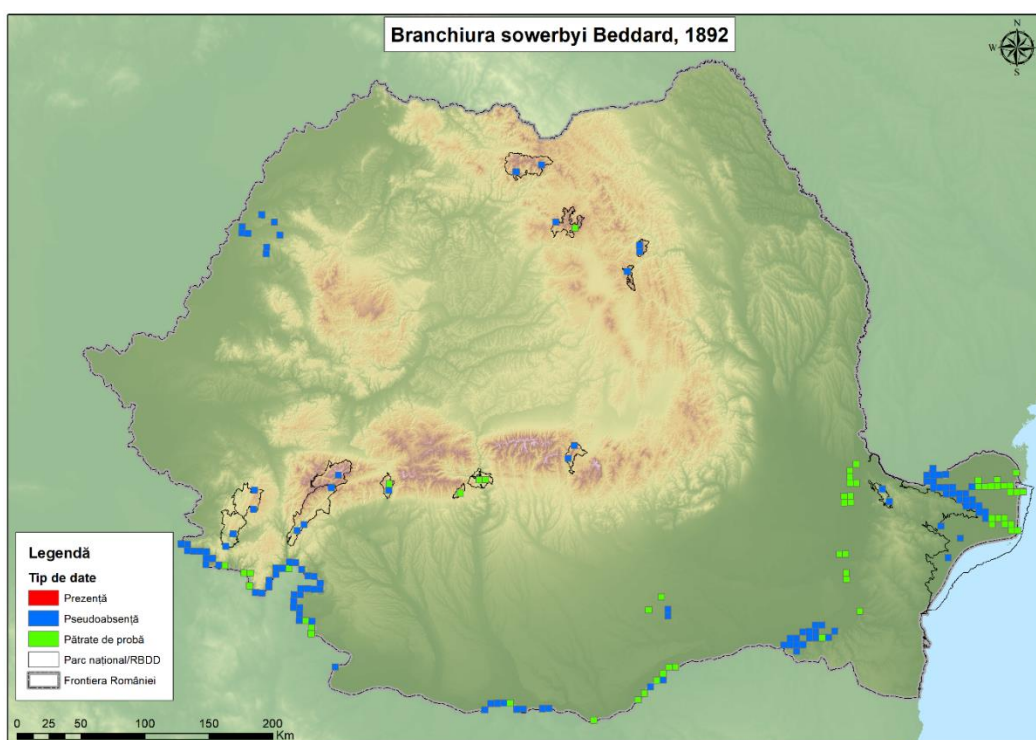

Figura 46. Harta cu pătratele investigate în vederea colectării speciei *Pseudosuccinea columella*, raportate în anul 2022

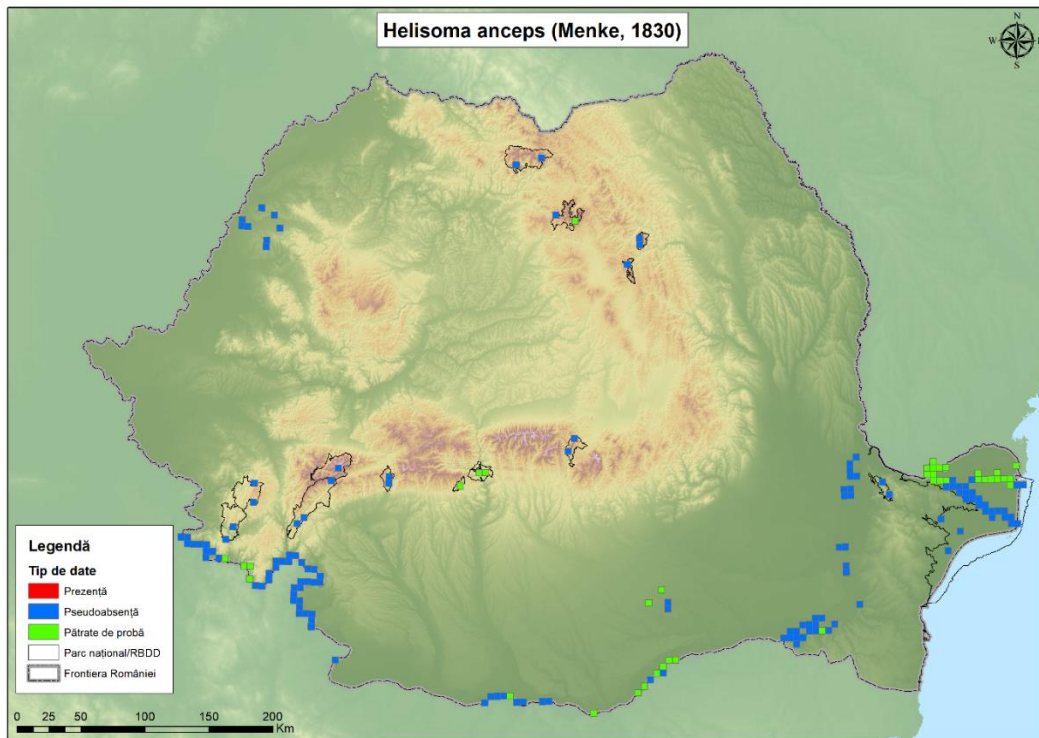

Figura 47. Harta cu pătratele investigate în vederea colectării speciei *Potamopyrgus antipodarum*, raportate în anul 2022

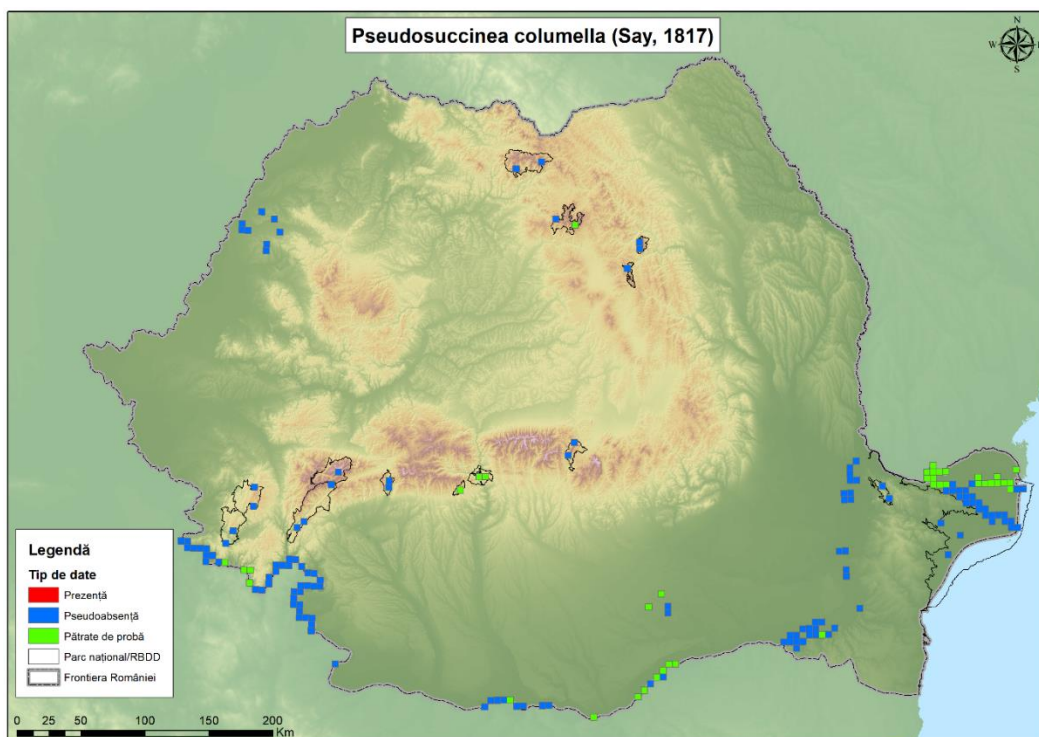

Figura 48. Harta cu pătratele investigate în vederea colectării speciei *Corbicula fluminalis*, raportate în anul 2022

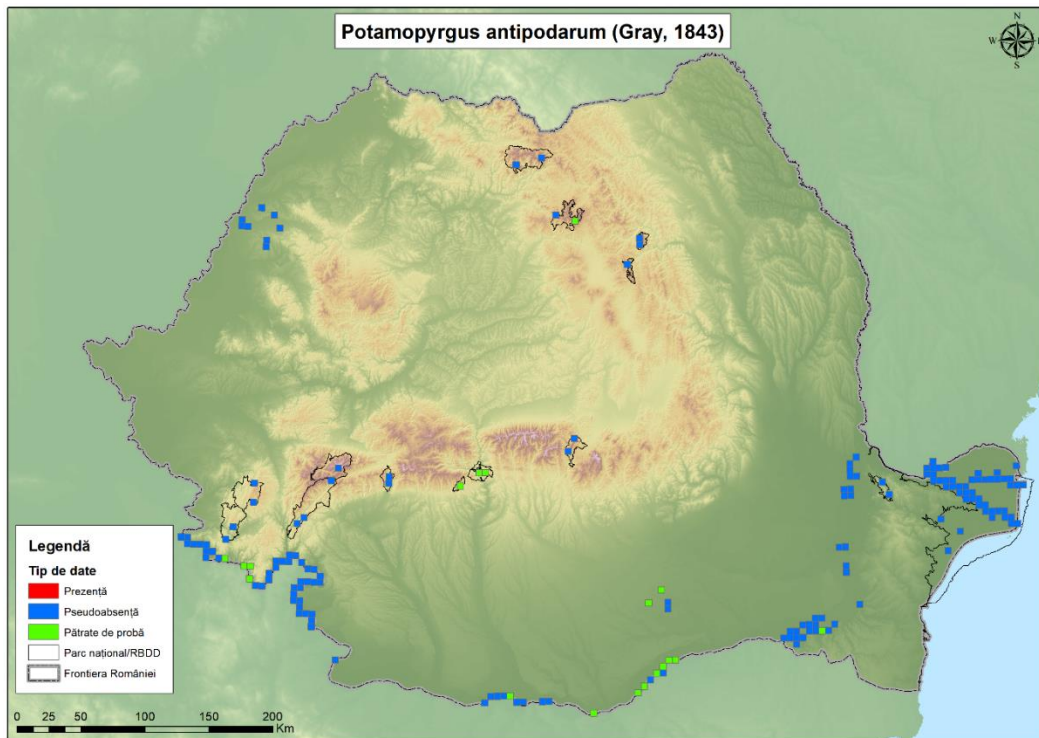

Figura 49. Harta cu pătratele investigate în vederea colectării speciei *Procambarus fallax f. virginalis*, raportate în anul 2022

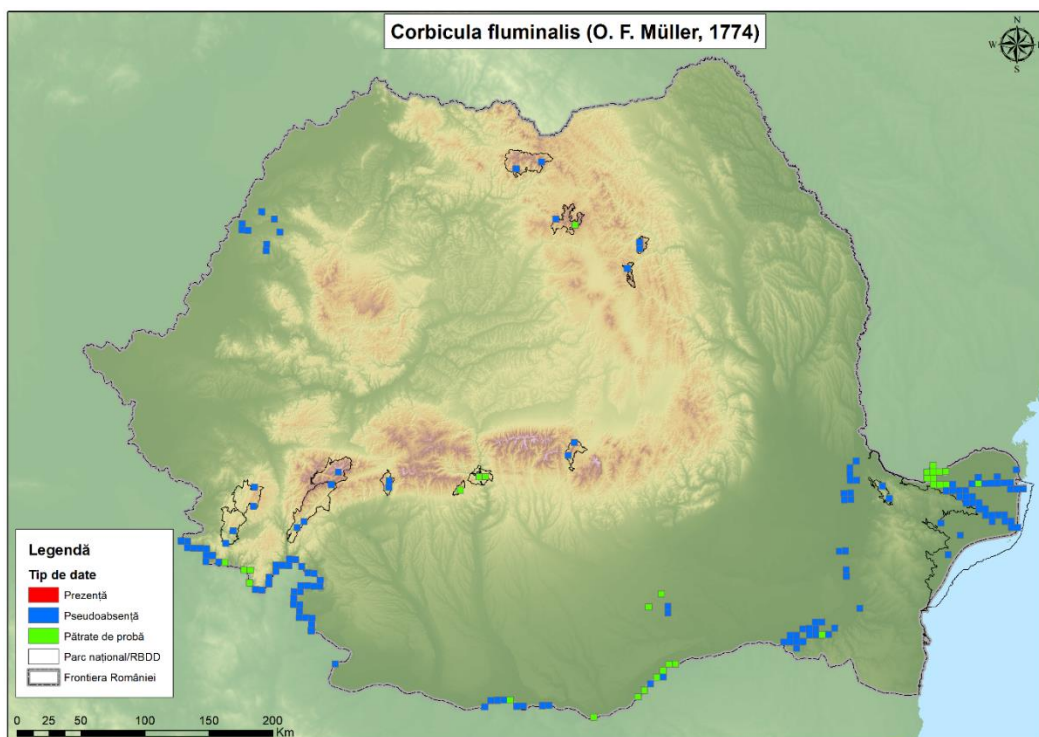

Figura 50. Harta cu pătratele investigate în vederea colectării speciei *Eriocheir sinensis*, raportate în anul 2022

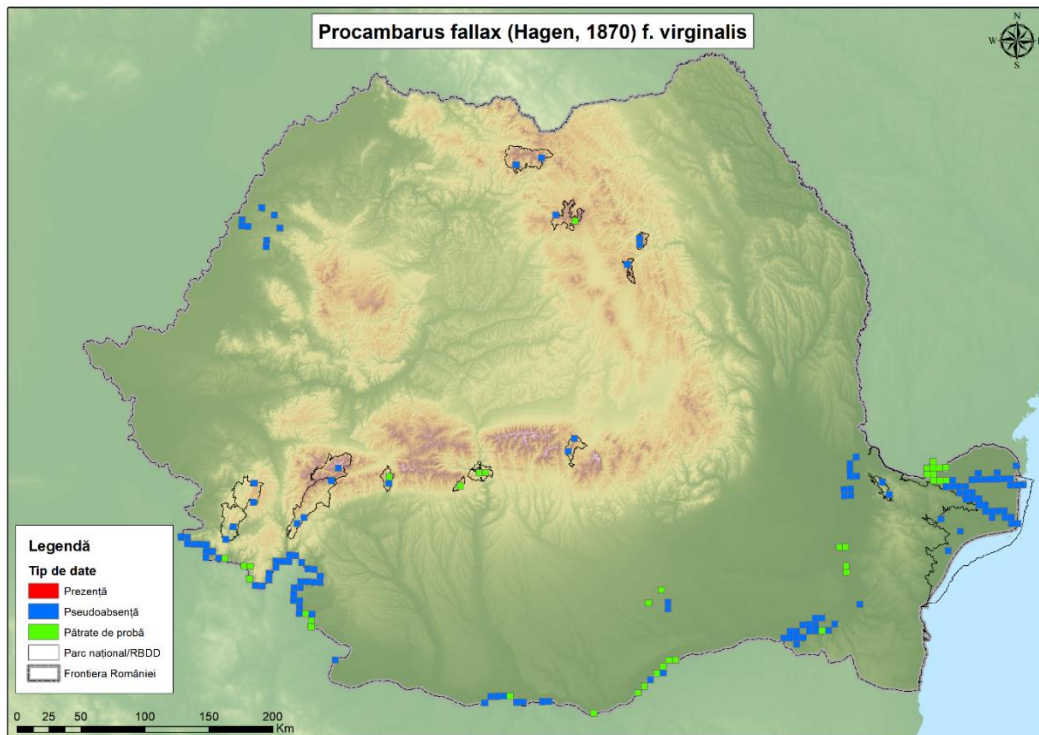

Figura 51. Harta cu pătratele investigate în vederea colectării speciei *Procambarus clarkii*, raportate în anul 2022

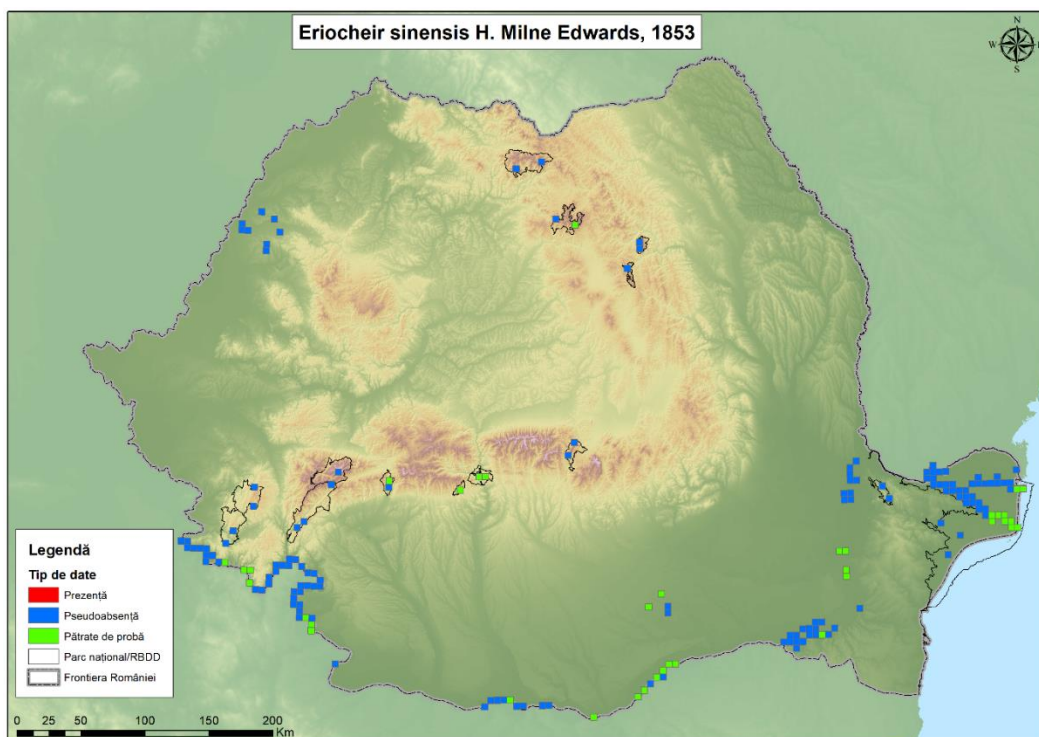

Figura 52. Harta cu pătratele investigate în vederea colectării speciei *Orconectes virilis*, raportate în anul 2022

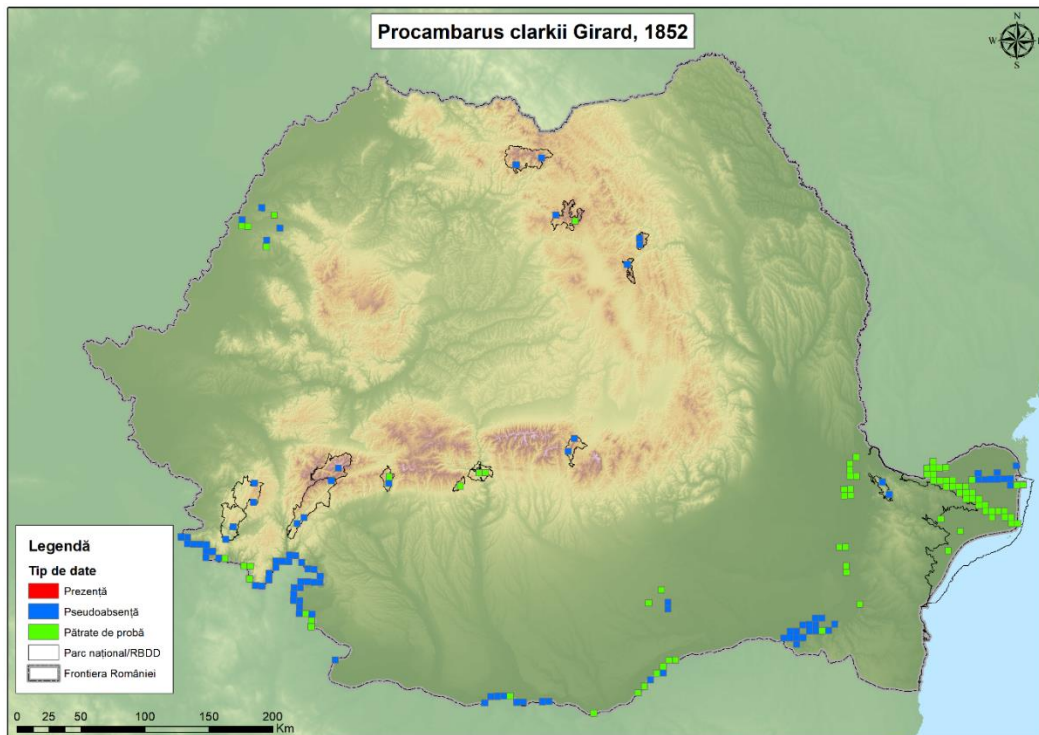

Figura 53. Harta cu pătratele investigate în vederea colectării speciei *Pacifastacus leniusculus*, raportate în anul 2022

Situația actuală în România și perspective viitoare în zone de cartare intensivă

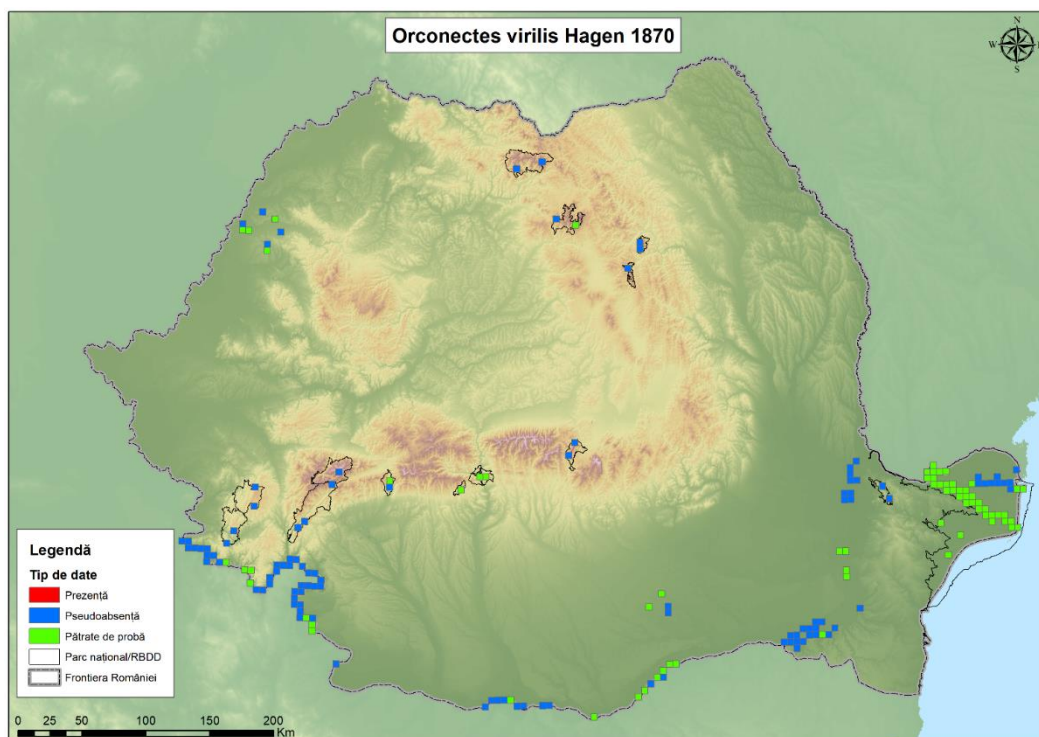
Distribuția speciilor alogene invazive de nevertebrate de apă dulce în România, în zone de cartare intensivă

Per total, în perioada 2020-2022, au fost identificate 15 specii de nevertebrate dulcicole invazive, atât în zonele de efort intensiv (de-a lungul Dunării și în Parcurile Naționale și Delta Dunării), cât și în zonele de efort redus (pătrate de 10x10km din fiecare județ al țării). Situația generală este prezentată sintetizat în tabelul 1.

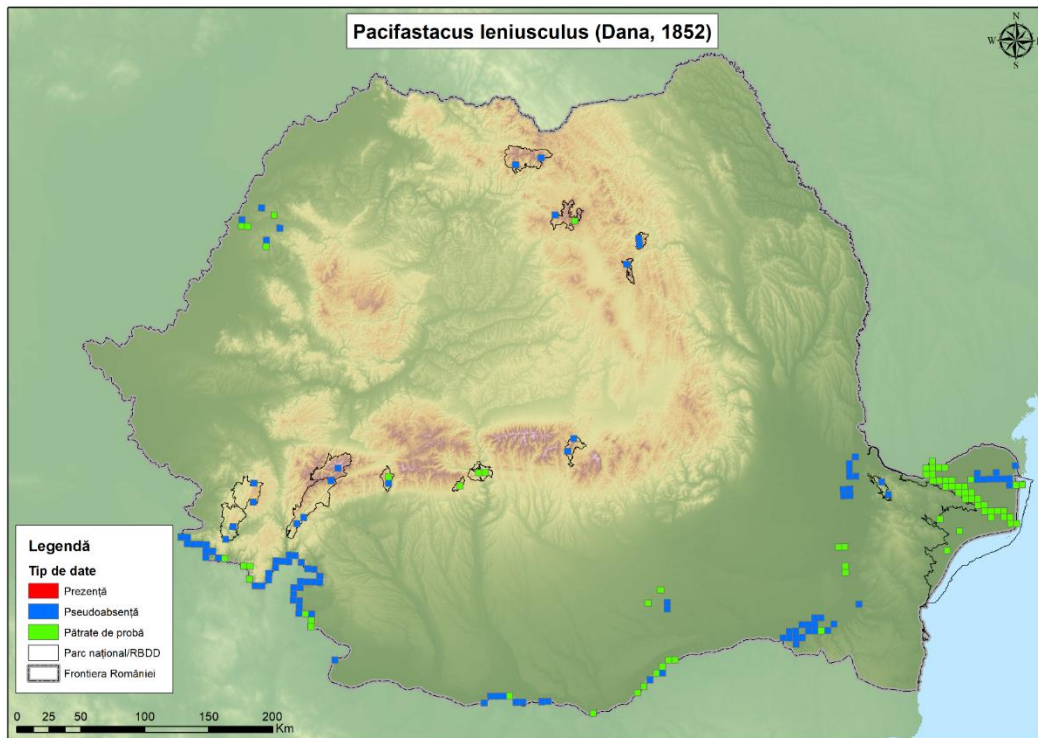
În cele 177 de pătrate de efort intensiv de 5x5 km au fost căutate activ un total de 29 de specii conform *Listei preliminare a speciilor de nevertebrate de apă dulce invazive și potențial invazive din România*, rezultat al activității 1.4.2. În tabelul 7 este prezentată **situația speciilor găsite** în urma activității de cartare desfășurată în cei trei ani de proiect (2020-2022). În perioada 2020-2022, au fost identificate 9 specii de nevertebrate de apă dulce invazive și potențial invazive din România (vezi tabelul 7) în pătratele de efort intensiv 5x5km. Opt dintre specii (în afara de *F. californica*) au fost identificate și în anul III de proiect (2022) în zonele de High Effort.

Tabelul 7. Lista speciilor identificate în teren în perioada proiectului, în zonele de cartare intensivă

Nr.	Indicativ specie	Specie	Prezență în anul III	Total pătrate verificate în anul III	Prezențe 2020-2022	Total pătrate verificate 2020-2022
1	DIP001	<i>Aedes albopictus</i> Skuse, 1894	5	148	11	165
2	BAS001	<i>Ferrissia californica</i> (Rowell, 1863)	0	148	3	165
3	VEN001	<i>Corbicula fluminea</i> (O. F. Müller, 1774)	91	158	113	175
4	MYI002	<i>Dreissena polymorpha</i> (Pallas, 1771)	85	156	107	176
5	MYI001	<i>Dreissena rostriformis bugensis</i> Andrussov, 1897	28	158	42	176
6	ANN001	<i>Hypania invalida</i> (Grube, 1860)	1	129	1	141
7	DEC001	<i>Orconectes limosus</i> Rafinesque, 1817*	23	140	27	156

Nr.	Indicativ specie	Specie	Prezență în anul III	Total pătrate verificate în anul III	Prezențe 2020-2022	Total pătrate verificate 2020-2022
8	BAS002	<i>Physella acuta</i> (Draparnaud, 1805)	24	148	37	166
9	UNI001	<i>Sinanodonta woodiana</i> (Lea, 1834)	80	158	101	175

Comparând hărțile de distribuție cu datele din literatură de la începutul proiectului cu hărțile finale, obținute după 3 ani de căutări în pătratele de efort intens, se observă prezența speciei *A. albopictus* în zone noi, cum ar fi: Delta Dunării, Giurgiu și Orșova. Distribuția speciei s-a extins foarte mult, mai ales de-a lungul Dunării, în zonele urbane și peri-urbane. Zonele respective sunt propice pentru dezvoltarea speciei atât din punct de vedere al habitatului cât și al climatei. Specia este flexibilă din punct de vedere al cerințelor ecologice, folosind adesea structurile realizate de om pentru depunerea ouălor și dezvoltarea larvelor (canale, iazuri, bălți amenajate, parcuri urbane etc.). Totuși *A. albopictus*, are nevoie de localități cu medii anuale de temperatură mai ridicate, fiind deocamdată absentă din Parcurile Naționale din Munții Carpați. Specia *A. albopictus* a fost identificată în teren destul de ușor fiind colectate larve și pupe, dar a fost observată și prezența adultului în aceleași zone.

Hypania invalida este o specie euritopă, fiind găsită mai ales în sedimentele măloase, adesea în amestec cu cochilii de scoici sau pe substrat nisipos și nisipos-mâlos din ape stătătoare și lent curgătoare. Este o specie care tolerează o variabilitate ridicată de salinitate și temperatură a apei, găsindu-se atât în ape dulci cât și în ape salmastre. Aria ei nativă este situată în Marea Caspică, limanurile și lagunele cu apă dulce de la Marea Neagră și Azov. De aici s-a extins în Europa și America de Nord cu ajutorul canalelor și al transportului fluvial pe trei direcții: bazinul Volgăi, Niprului și Dunării. Analizând comparativ harta obținută după trei ani de căutare intensivă în zonele de cartare intensivă, cu datele din literatură, se observă menținerea speciei în Delta Dunării. Specia este probabil de-a lungul Dunării, fiind prezentă pe diferite substraturi (mâlos, nisipos etc.), dar și în asociații cu diferite scoici. Este de remarcă faptul că, în România, specia nu a fost semnalată până acum în afluenții ai Dunării. *H. invalida* se identifică dificil în teren datorită faptului că trăiește la adâncimi de peste 0,5 m.

Orconectes limosus, racul dungat, este o specie originară din America de Nord și care este în prezent răspândit în aproape toată Europa. Preferă apele tulburi cu substrat mâlos din zonele de câmpie, fiind prezent pe râuri mari, canale, lacuri sau bălți. Racul dungat este o specie omnivoră, cu un potențial reproductiv ridicat, fiind rezistentă la condiții de hipoxie sau de calitate proastă a apei. Comparând hărțile de distribuție cu datele din literatură, cu hărțile finale, obținute după 3 ani de căutări în pătratele de efort intens, se observă că specia *Orconectes limosus* și-a extins arealul fiind prezentă în zone noi: Oradea și pe Dunăre în aval de Orșova. Distribuția speciei s-a extins foarte mult, mai ales de-a lungul Dunării, ajungând până la Porțile de Fier II. De asemenea, se observă răspândirea speciei pe afluenții ai Dunării, cum este Crișul



Repede, pătrunzând în Câmpia de Vest, în dreptul Oradei. Specia este relativ ușor de găsit și de identificat în teren, fiind capturată manual sau cu ajutorul capcanelor. Până în prezent dintre speciile de crustacee cu potențial invaziv, *Orconectes limosus* s-a dovedit a fi una dintre speciile cele mai frecvente, dar și cele mai abundente, fiind colectate exemplare în mai multe stadii de dezvoltare (juvenili, adulți, femele ovigere), în porțiunea de Dunăre dintre Drobeta și Calafat, dar absentă în Lunca Dunării Inferioare (sectorul Corabia-Turnu Măgurele). Specia nu a fost semnalată nici în trecut, nici în timpul prezentului proiect din principalii afluenți ai Dunării (râul Olt - afluenți: Olteț, Cerna Cungrea, Oboga, Tecuci - afluent al râului Vedea, care se varsă în Dunăre, Virușilor - afluent al râului Teleorman, Siliștioara, Gârcov - parte din Lunca Dunării, Căluș - afluent al Oltețului) pentru că are cerințe ecologice care tind spre ape lent curgătoare, bogate în sedimente și substanțe organice (Holdich & Black 2007).

În cazul speciei *Physella acuta*, comparând datele obținute din literatură și pe cele obținute din activitatea de teren realizată în HotSpoturi, a fost reconfirmată prezența speciei pe cursul Dunării și în aval de Călărași. De asemenea au fost realizate noi semnalări în zona Brăilei și în București, așadar specia s-a extins. În plus, această specie a fost dificil de identificat, deseori fiind confundată cu specia nativă, *Physa fontinalis*.

Luând în calcul, rezultatele de până acum, în perioada 2020-2022 de monitorizare, specia *Ferrisia californica* a fost căutată activ în 165 de pătrate e efort intensiv 5x5km, fiind găsită în 3 dintre acestea: de-a lungul Dunării, în Jud. Mehedinți și Caraș-Severin. Spre deosebire de alte specii, răspândirea speciei *Ferrisia californica* nu pare să se fi extins, ci dimpotrivă, s-a restrâns. Comparând datele din literatură cu cele dobândite în timpul proiectului putem observa reconfirmarea speciei în zona Eșelnița și absența în zona Brăilei și Delta Dunării. Și această specie, fiind dificil de identificat, ar fi putut fi confundată cu gasteropodele native precum *Acroloxus lacustris* sau *Ancylus fluviatilis*.

Sinanodonta woodiana a fost ușor de recunoscut datorită formei și dimensiunilor sale dar și faptului că valvele sunt rezistente și pot fi ușor de găsit după retragerea apelor. În baza datelor obținute din activitatea de teren, a fost reconfirmată prezența speciei pe cursul Dunării și în Delta Dunării, în aval de Călărași, în zona Brăilei și în apropiere de Oradea. În plus, a fost observată o semnalare nouă, față de datele din literatură, în Parcul Național Cozia.

Corbicula fluminea (O. F. Müller, 1774) a fost confirmată pe cursul Dunării și au fost înregistrate semnalări noi în Parcul Național Cozia, complexul lagunar Razim-Sinoie, în vestul Bucureștiului și pe brațele Sulina și Sf. Gheorghe ale Dunării. Specia e ușor de identificat iar valvele se găsesc, de obicei, în număr mare.

Dreissena polymorpha (Pallas, 1771) – au fost înregistrate semnalări noi în zona Turnu Măgurele și Zimnicea, Parcul Național Cozia, complexul lagunar Razim-Sinoie și pe brațele Sulina și Sf. Gheorghe ale Dunării. Specia e ușor de identificat și se găsește fixată pe pietre sau cochilii de alte moluște.

Dreissena rostriformis bugensis Andrusov, 1897 – au fost înregistrate semnalări noi pe cursul Dunării, în zona Șvinița, fiind singurele semnalări pe segmentul Baziaș-Portiile de Fier II. Semnalări noi au fost înregistrate și pe brațul Tulcea al Dunării și pe brațul Sf. Gheorghe. Specia se poate confunda cu *D. polymorpha*.

Hărțile întocmite pentru cele 9 specii de nevertebrate acvatice invazive sunt prezentate în figurile 54-62.



MINISTERUL MEDIULUI,
APELOR ȘI PĂDURILOR



UNIVERSITATEA DIN
BUCUREȘTI
VIRTUTE ET SAPIENTIA



MANAGEMENTUL
SPECILOR INVAZIVE
DIN ROMÂNIA



Figura 54. Harta cu prezențele înregistrate pentru specia *Aedes albopictus* pe toată durata proiectului



Figura 55. Harta cu prezențele înregistrate pentru specia *Corbicula fluminea* pe toată durata proiectului

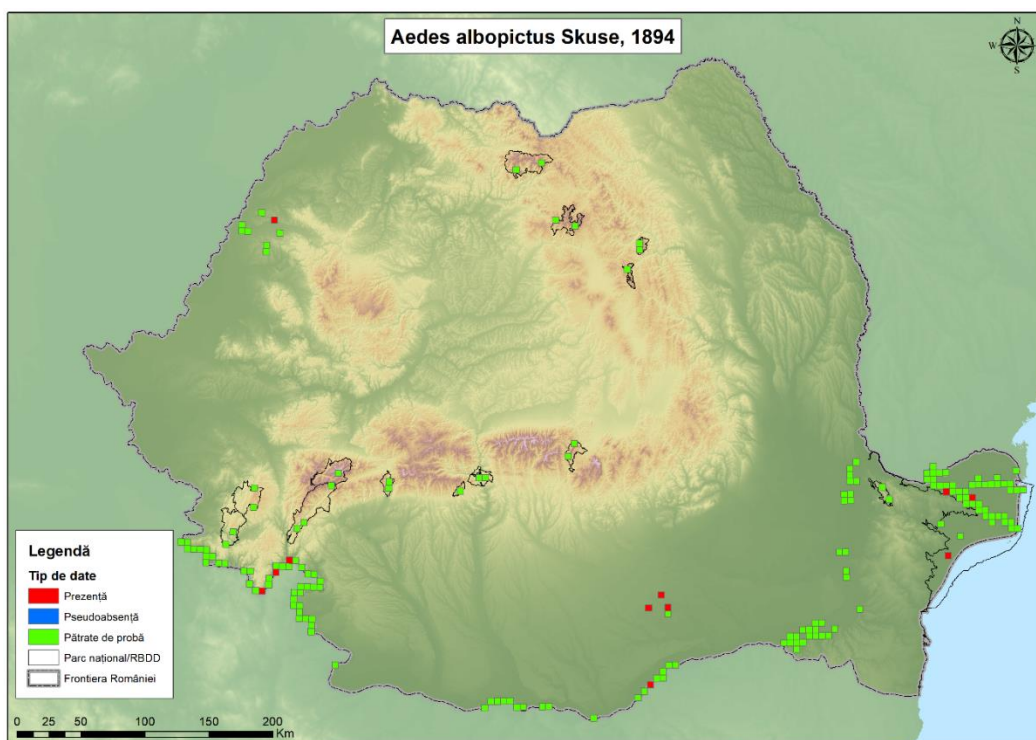

Figura 56. Harta cu prezențele înregistrate pentru specia *Dreissena polymorpha* pe toată durata proiectului

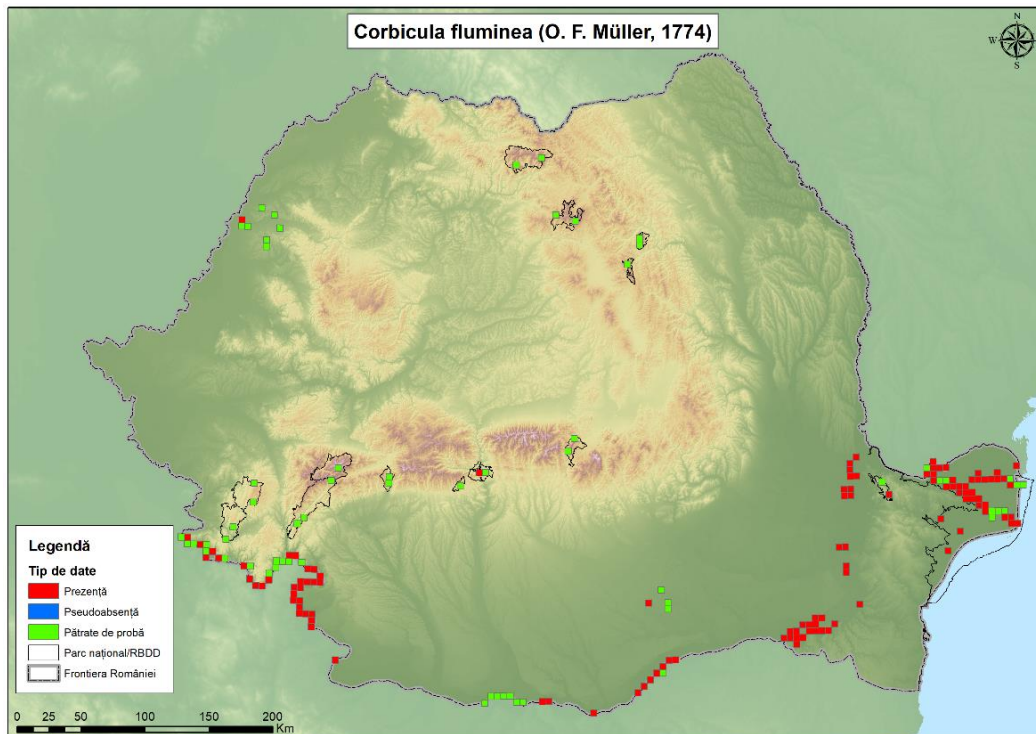

Figura 57. Harta cu prezențele înregistrate pentru specia *Dreissena rostriformis bugensis* pe toată durata proiectului

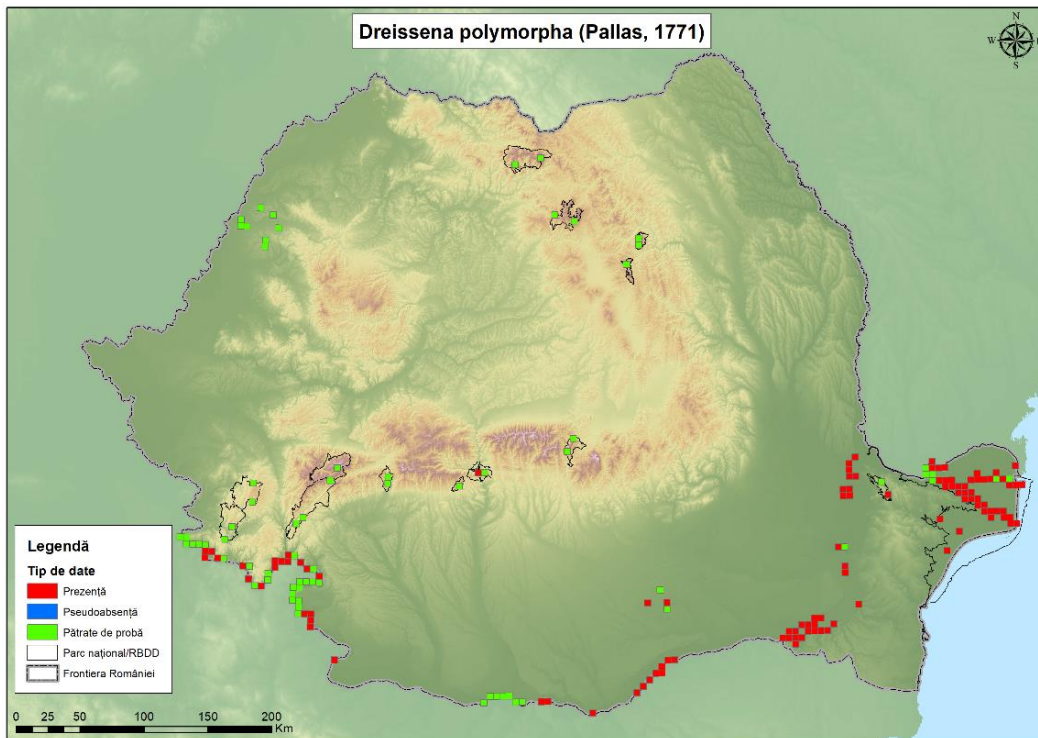

Figura 58. Harta cu prezențele înregistrate pentru specia *Ferrissia californica* pe toată durata proiectului

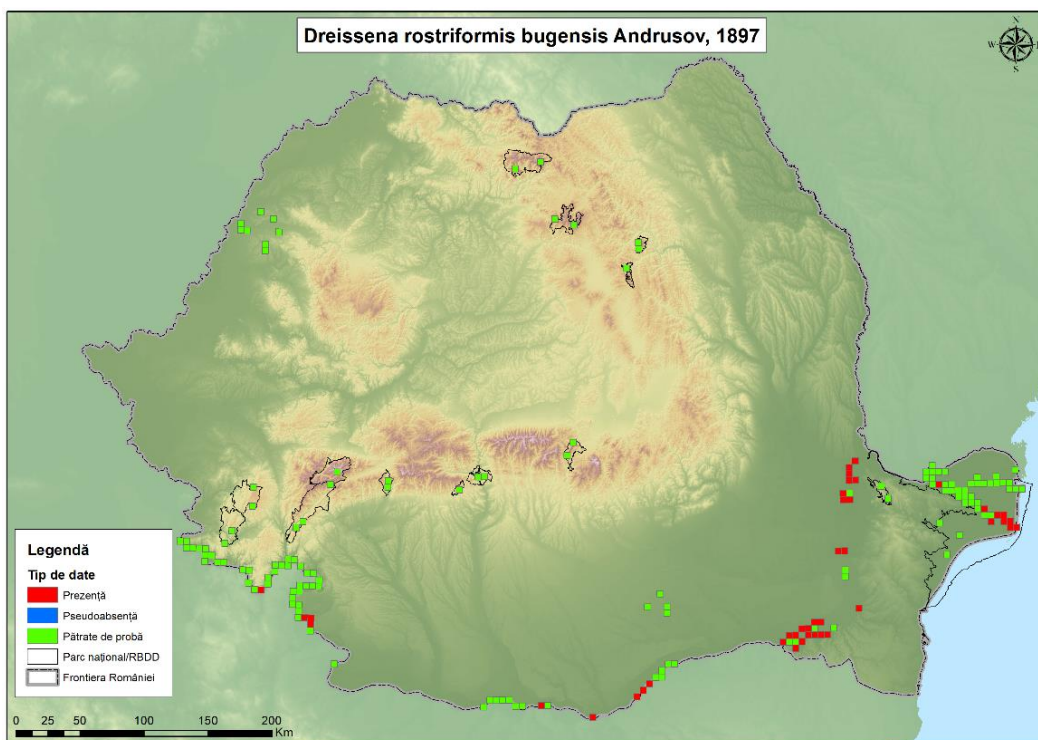

Figura 59. Harta cu prezențele înregistrate pentru specia *Hypania invalida* pe toată durata proiectului

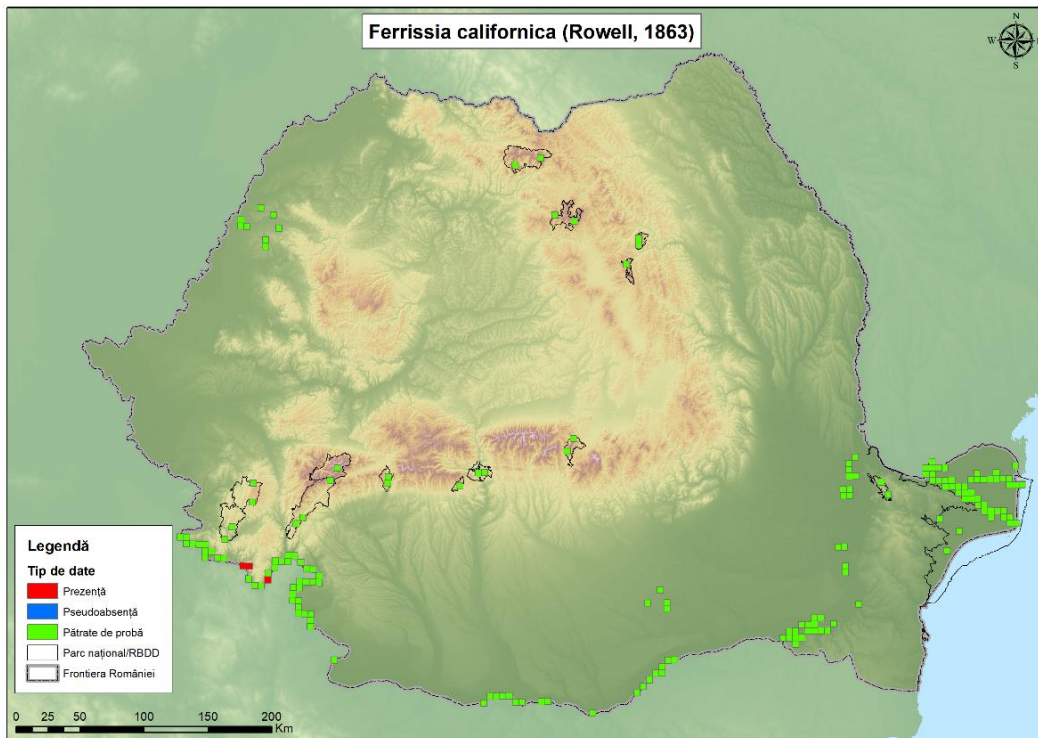

Figura 60. Harta cu prezențele înregistrate pentru specia *Orconectes limosus* pe toată durata proiectului

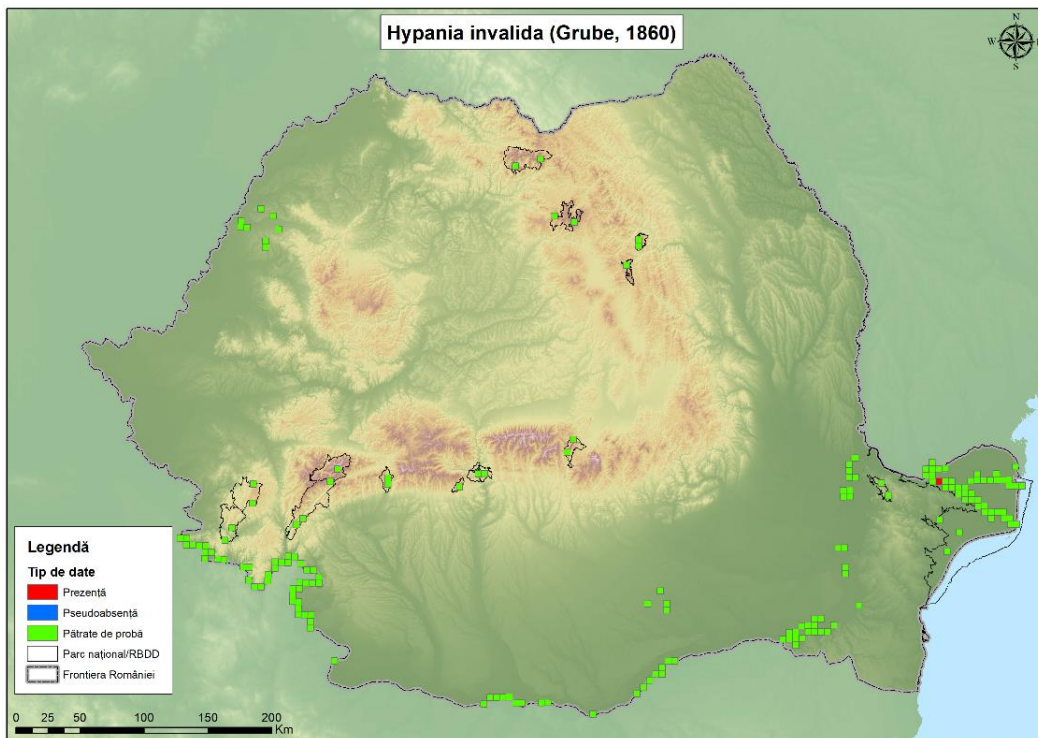

Figura 61. Harta cu prezențele înregistrate pentru specia *Physella acuta* pe toată durata proiectului

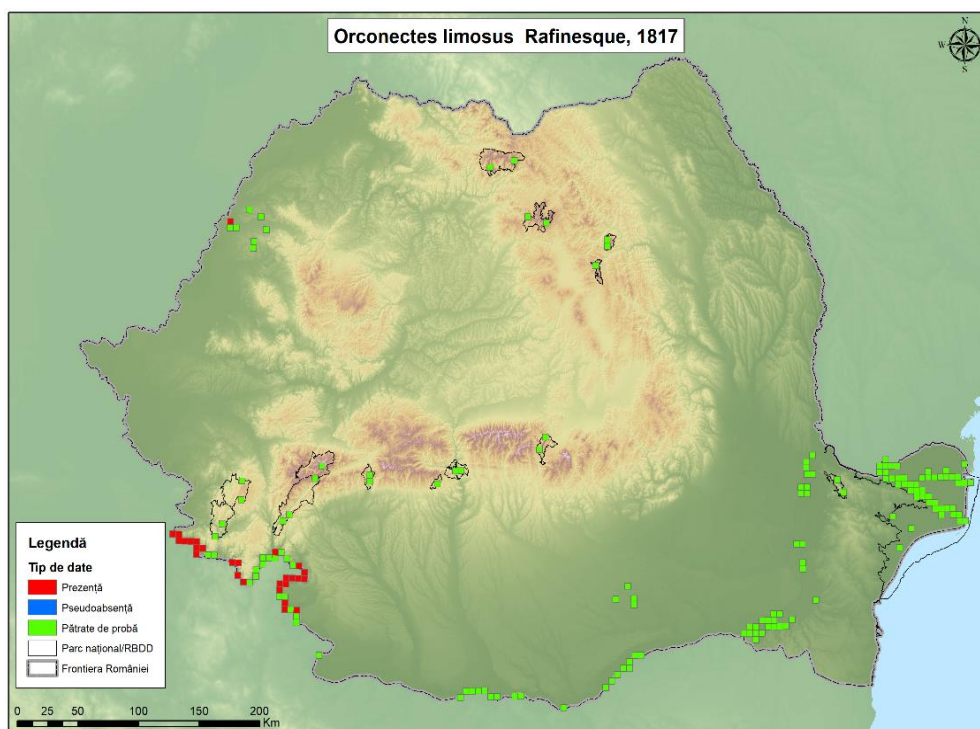

Figura 62. Harta cu prezențele înregistrate pentru specia *Sinanodonta woodiana* pe toată durata proiectului

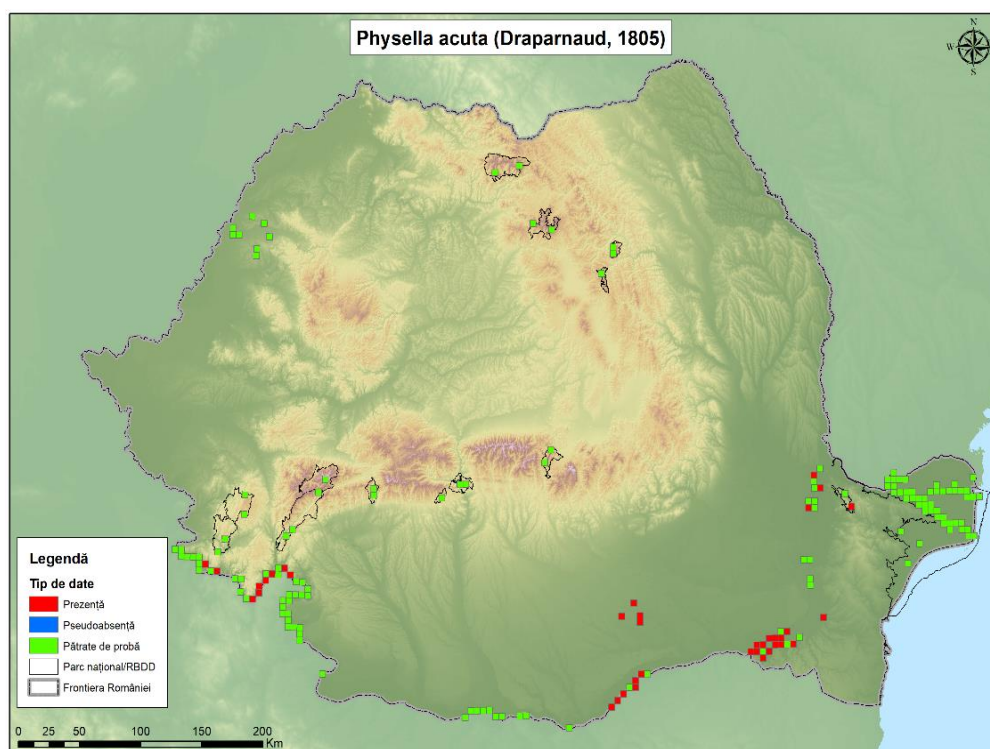

Concluzii cu privire la speciile de nevertebrate dulcicole invazive

● Bryozoa

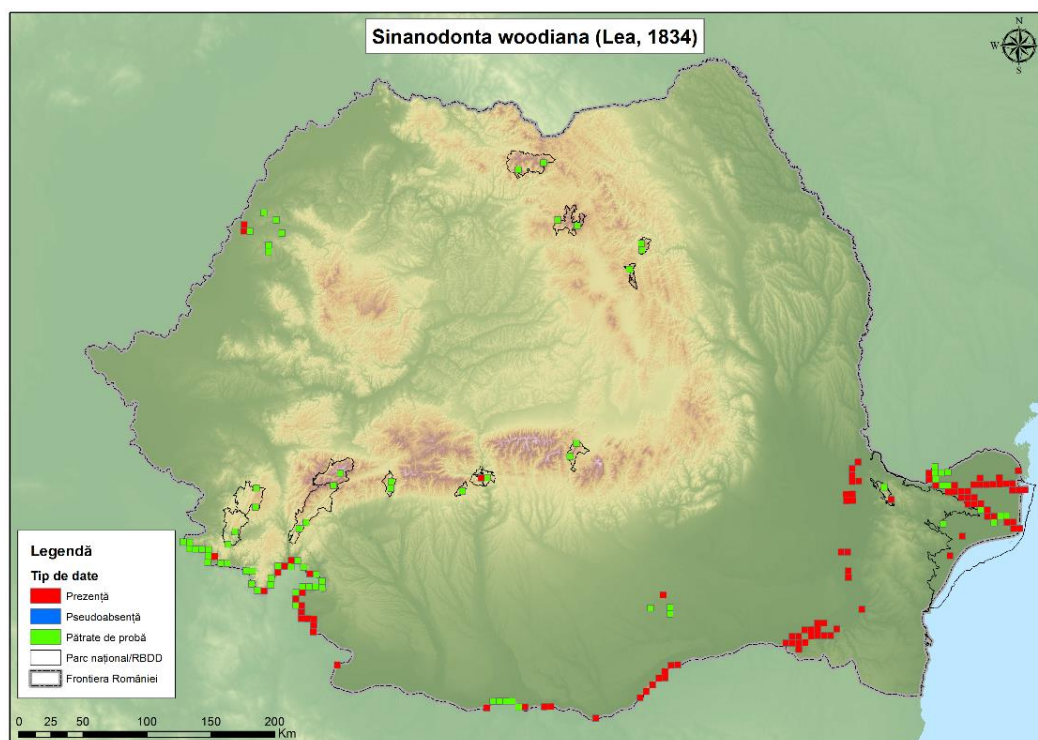
Specia *Pectinatella magnifica* este o specie de origine nord-americană care s-a răspândit peste tot în lume în ape dulci, cu ajutorul apelor de balas din transporturile navale. Specia a fost semnalată pentru prima dată în România în 1962, din lacul Snagov. *P. magnifica* este o specie care formează colonii. Această specie formează cele mai mari colonii compuse (colonii alcătuite din mai multe colonii), dintre toate briozoarele. Coloniile sunt sesile, de obicei atașate de plante acvatice, crengi scufundate, pietre sau ciment în ape slab curgătoare sau stătătoare cu curenți. Nu tolerează ape cu turbiditate mare. Colonia produce statoblaști ce pot rezista peste iarnă și pot produce noi colonii. Coloniile larvare ciliate se pot deplasa activ sau pasiv prin intermediul curenților, facilitând dispersia, dar statoblaștii reprezintă forma principală de dispersie. În prezent, specia este semnalată de pe cursul Dunării, de la Porțile de Fier, Galați și Delta Dunării. Noi nu am găsit-o în pătratele de efort intensiv verificate, dar ea a fost identificată în anii I-II în pătrate de efort redus din zona Calafat.

● Kamptozoa

Specia *Urnatella gracillis* este una colonială, dezvoltând de colonii sesile cu indivizi (zoizi) interconectați. Indivizii colonizează substraturi tari, atât naturale, cât și artificiale, cum ar fi pietre, macrofite acvatice, cochilii de moluște, diverse structuri acvatice artificiale etc. Este prezent în ape stătătoare și curgătoare, cu temperatura cuprinsă între 10 și 20 °C. Poate tolera o gamă largă de condiții fizico-chimice, inclusiv concentrații mari de NaCl (King et al., 1988). Specia se înmulțește activ prin înmugurire la nivelul pedunculului. Mugurii cu 1-3 zoizi se desprind și plutesc în curentul apei, pentru a se atașa de substrat acolo unde găsesc condiții propice. Specia este filtratoare, hrănindu-se cu particule organice, alge unicelulare și protozoare. Aria sa nativă este considerată a fi America de Nord, dar s-a răspândit pe toate continentele cu excepția Australiei și Antarcticii. Prima menționare pe teritoriul României este făcută de Băcescu în 1954, când a descoperit numeroase colonii de *U. gracilis* în balta Greaca, pe Dunăre. De atunci, specia a fost semnalată în sudul Dobrogei. În cadrul acestui proiect, specia *U. gracilis* a fost semnalată în primii doi ani în zona Olteniei.

● Platyhelminthes

Specia *Girardia tigrina* este o specie de platelmint dugesiid de origine nord-americană, semnalată pentru prima dată în România, din Dunăre de pe brațul Sulina. De atunci specia a fost semnalată din Banat, Oltenia, Muntenia și Delta Dunării. Exemplarele de *G. tigrina* stau pe plante submerse sau pietre, din ape curgătoare, dar a fost întâlnită și în lacuri. Poate tolera variații mari ale condițiilor de mediu, cum ar fi ape eutrofizate, ape salmastre și ape calde. Specie euritermă, preferă temperaturi cuprinse între 9-25°C. Este un consumator oportunist, hrănindu-se cu alte specii de triclade (în condiții de laborator), oligochete, chironomide, *Asellus* sp. Dispersia se face ca urmare a activităților umane, prin canale de irigație sau transport fluvial. Populațiile invazive în Europa sunt aproape exclusiv formate din exemplare asexuate, mixoploide, cu celule diploide ($2n = 16$) și triploide ($3n = 24$). Din cauza capacității de a se reproduce asexuat, un singur individ are potențial de a forma o populație invazivă. Specia nu a



MINISTERUL MEDIULUI,
APELOR ȘI PĂDURILOR



UNIVERSITATEA DIN
BUCUREȘTI
VIRTUTE ET SAPIENTIA



MANAGEMENTUL
SPECILOR INVAZIVE
DIN ROMÂNIA



fost întâlnită de noi în pătratele de cartare cu efort intensiv datorită modului său de viață ascuns, acest lucru făcând specia să fie greu de identificat și capturat.

Specia *Eudiplozoon nipponicum* nu a fost semnalată în nici unul dintre pătratele de efort intensiv. Această specie trăiește ca parazit pe *Carassius carassius* și *Cyprinus carpio*. În pătratele de efort intensiv au fost investigate numeroase exemplare de pești gazdă, care nu s-au dovedit a fi contaminați cu acest parazit monogen. Se recomandă monitorizarea periodică a acestei specii de helmint, deoarece afectează specii de interes economic (*Carassius carassius* și *Cyprinus carpio*), iar absența parazitului *E. nipponicum*, la exemplarele examinate reprezintă un fenomen natural, fiind foarte rare cazurile în care populațiile gazdă au un procent ridicat de infestare parazită.

Specia *Schyzocotyle acheilognathi* nu a fost semnalată în nici unul dintre pătratele de efort intensiv. Această specie poate parazita numeroase specii de pești (aprox. 100, după unii autori), în special ciprinide, iar în stadiu larvar parazitează copepode (genurile *Cyclops*, *Mesocyclops*, *Acanthocyclops*) (Denis et. al., 1983, Woo, 2006, Innal et. al. 2016). În Europa, și alte părți ale lumii, cestodul a fost introdus accidental, împreună cu ciprinidele asiatice infestate, importate pentru acvacultură din Asia de Est. În pătratele de efort intensiv au fost investigate numeroase exemplare de pești gazdă, care nu s-au dovedit a fi contaminați cu acest platelmint. Cu toate acestea, se recomandă monitorizarea periodică a specii de helmint, deoarece afectează zeci de specii de pești, atât autohtone cât și alogene, dintre care multe au importanță economică. Absența parazitului *S. acheilognathi*, la exemplarele examinate reprezintă un fenomen natural, fiind foarte rare cazurile în care populațiile gazdă au un procent mare de infestare.

Prezența speciei *Dactylogyrus lamellatus* nu a fost semnalată în nici unul dintre pătratele de efort intensiv. Această specie trăiește ca parazit pe lamelele branhiale ale *Ctenopharyngodon idella* (cosașul), un pește de origine asiatică provenind din bazinul râului Amur. În pătratele de efort intensiv nu au fost identificate specia gazdă *C. idella*. Se recomandă monitorizarea periodică a acestei specii de helmint, cu toate că este parazit specific al lui *Ctenopharyngodon idella*, care este la rândul său o specie invazivă, dar care are importanță economică. Absența parazitului *D. lamellatus*, la exemplarele examinate reprezintă un fenomen natural, fiind foarte rare cazurile în care populațiile gazdă prezintă procent mare de infestare.

Speciile *Eudiplozoon nipponicum*, *Schyzocotyle acheilognathi* și *Dactylogyrus lamellatus* nu au fost identificate în pătratele de efort intensiv, deoarece ar trebui suplimentat numărul de pești examinați. Cu toate că nu au fost identificate, recomandăm monitorizarea periodică a acestor specii deoarece sunt viermi paraziti pe numeroase gazde de ciprinide native, cărora le pot cauza în final scăderea efectivelor populaționale. De asemenea, aceste specii au un ciclu de viață complicat, cu mai multe specii gazdă (pești, crustacee etc.) și cu fluctuații de abundență. Acesta poate fi unul dintre motivele pentru care nu au fost surprinși ca paraziți pe speciile de pești gazde analizate, dar totuși există posibilitatea de a fi identificate pe parcursul mai multor ani consecutivi (Denis et. al., 1983, Woo, 2006, Innal et. al. 2016).

Heteronchocleidus buschkieli este un monogen tropical, originar din Indochina, monoxen, ce parazitează pești din familia Anabantidae. Aceste specii sunt întâlnite în România doar ca pești de acvariu, nu și în sălbaticie.

Nu există nici o semnalare a speciilor *O. similis* și *O. dispar* în pătratele de monitorizare cu efort intensiv. Aceste specii sunt parazite pe *Lepomis gibbosus* (regină), la rândul lui o specie invazivă de pești. Peștele gazdă este un pește greu de procurat, pentru că în ultimii ani numărul



MINISTERUL MEDIULUI,
APELOR ȘI PĂDURILOR



UNIVERSITATEA DIN
BUCUREȘTI
VIRTUTE ET SAPIENTIA



MANAGEMENTUL
SPECILOR INVAZIVE
DIN ROMÂNIA

exemplarelor de *L. gibbosus* a scăzut foarte mult. Cu toate acestea, exemplarele obținute, care ulterior au fost examinate, nu au prezentat infestare cu *O. similis* și nici cu *O. dispar*. Nici exemplarele de pești din alte specii, care au fost examinate, nu au prezentat infestare cu aceștia.

Speciile *Heteronchocleidus buschkieli*, *Onchocleidus similis* și *O. dispar* nu au fost identificate în pătratele de efort intensiv și recomandăm scoaterea lor de pe lista de monitorizare datorită faptului că majoritatea gazdelor sunt pești tropicali de acvariu, neafectând populațiile native de pești.

- **Annelida**

Brachiura sowerbyi este o specie de anelid care preferă sedimentele măloase bogate în detritus organic al apelor stătătoare și lent curgătoare puțin adânci. Este o specie termofilă, fiind adeseori întâlnită în efluenții centralelor termice sau în bazinele cu apă din serele grădinilor botanice. Această specie se deosebește cu ușurință de toate celelalte specii acvatice din Europa prin talia mare și prin prezența unor filamente branhiale digitiforme în partea posterioară a corpului. Specia nu a fost identificată în pătratele de monitorizare cu efort intensiv, dar datele colectate în proiect reprezintă semnalări noi, în pătratele de efort redus din zona Moldovei.

- **Coelenterata Hydrozoa**

Craspedacusta sowerbii este o specie puternic influențată de abundența hranei, radiațiile UV și de nivelul, transparența, calitatea și temperatura apei. Temperatura adecvată fiind diferită în funcție de stadiul meduzei, în stadiul de polip este de 19-25° C, iar pentru meduze 15-30° C.

La nivel global, distribuția sa rămâne incertă datorită aparițiilor sale efemere, dar și lipsei de informații din diferitele medii acvatice. Reproducerea acestei specii este neregulată, imprevizibilă și de scurtă durată. După cum am menționat, prezența meduzelor depinde puternic de condițiile de mediu, astfel posibile creșteri ale populațiilor pot avea loc la intervale neregulate de timp, în diferite locații. În plus populațiile pot înflori, dar și dispărea în câteva săptămâni până la câteva luni, reapărând în aceeași locație abia peste câțiva ani, acesta fiind unul dintre motivele pentru care nu a putut fi raportată. Specia va rămâne pe lista de monitorizare pentru că pe viitor, nu putem exclude apariția unor astfel de înfloriri. (Didžiulis și Žurek, 2013; Marchessaux și colab., 2021).

- **Mollusca Gastropoda**

Helisoma anceps este o specie întâlnită adesea în acvaristică, care preferă habitate temperate cu ape mai calde și chiar tropicale. În România, specia a fost menționată o singură dată în bazine artificiale din zona Băile Felix (Glöer și Sîrbu, 2005). Ulterior, specia nu a mai fost găsită, cel mai probabil din cauza incapacității de adaptare la condițiile locale (Sîrbu, 2006). Se consideră că specia ar putea reapărea sporadic datorită eliberărilor accidentale, în prezentul proiect, în cadrul activității de monitorizare, specia a fost observată în România, în județul Bihor în 2 pătrate de efort redus. Cel mai probabil, *Helisoma anceps*, nu a fost frecvent regăsită pentru că nu a găsit condițiile necesare pentru a se reproduce și a forma populații stabile.



Potamopyrgus antipodarum este o specie originară din emisfera sudică, Noua Zeelandă, introdusă în Europa odată cu stocurile de pești pentru acvacultură, fiind transportată neintenționat în sistemul digestiv al unor specii de pești. De asemenea, specia mai este transportată în apa de balast, iar răspândirea sa este facilitată de întreținerea necorespunzătoare a ambarcațiunilor și uneltelor de pescuit. În România, specia a fost menționată pentru prima dată în 1951, când au fost colectate câteva sute de indivizi din Lacul Razelm (Grossu, 1951). *P. antipodarum* poate tolera temperaturi ale apei între 0-31°C, dar nu poate supraviețui înghețului. De asemenea, verile cu perioade îndelungate de secetă pot afecta dinamica și dimensiunile populațiilor, deoarece specia poate să tolereze desecare doar câteva zile (Alonso and Castro-Díez, 2012). Specia poate fi confundată cu specii native de gasteropode acvatice, precum *Bythinia* sp. În cadrul proiectului, specia a fost semnalată din partea de nord a țării, din Siret în cadrul pătratelor LE investigate.

Pseudosuccinea columella este o specie care necesită ape calde și cel mai adesea este prezentă în sere, deoarece nu supraviețuiește temperaturilor scăzute caracteristice iernilor din Europa Centrală, așadar și din România. Specia nu a fost observată în afara spațiilor amenajate artificial, cum este cazul serelor, decât în regiuni cu un climat călduros din țări precum Italia și Grecia (Welter-Schultes, 2012). La noi în țară, specia a fost observată doar în lacul termal Ochiul Mare din stațiunea 1 Mai în 1999 și în 2003 (Glöer și Sîrbu, 2005). Ulterior, în 2004-2006 specia nu a mai fost găsită, cel mai probabil nereușind să se adapteze la condițiile locale (Sîrbu, 2006).

- **Mollusca Bivalvia**

Corbicula fluminalis, este menținută pe lista actualizată deoarece specia este prezentă în Dunăre, fiind doar o chestiune de timp până când să fie semnalată și din sectorul românesc al Dunării. Specia este semnalată încă din 2007 în sectorul de Dunăre România-Serbia, în dreptul localităților Palanca Veche/Rama. A fost reconfirmată de lucrări publicate în 2013. În prezentul proiect, specia nu a fost semnalată, dar cu siguranță se impune menținerea ei pe lista de atenție. Trebuie de asemenea menționat că prezența speciei în studiile care o semnalează este una rară, fiind identificată într-un număr scăzut de stații. Habitatele ocupate de ambii taxoni ai genului *Corbicula* sunt foarte asemănătoare, și anume locuri în care substratul a fost format mai ales din nisip fin. De asemenea, habitatele favorabile de-a lungul Dunării, căi navigabile intense vor fi întotdeauna susceptibile pentru introducere și adaptarea speciilor invazive.

- **Arthropoda Malacostraca**

Orconectes virilis este una dintre cele mai larg răspândite specii ale genului în Statele Unite, cât și în Canada. Preferă ape liniștite, cu vegetație abundentă, întâlnit în Olanda și Marea Britanie. *O. virilis* poate înlocui alte specii, precum *Pacifastacus* sau *Orconectes limosus*. Specia nu este prezentă în România, dar a fost trecută în rândul speciilor de monitorizat pentru că este prezentă pe listele europene.

Procambarus clarkii deși este una dintre speciile cu mare potențial de invazie, cu un habitat asemănător speciei *Orconectes limosus*, dar care, spre deosebire de acesta, nu a reușit să se extindă în porțiunea românească a Dunării. Interesul pentru introducerea acesteia în acvacultură este redus.



MINISTERUL MEDIULUI,
APELOR ȘI PĂDURILOR



UNIVERSITATEA DIN
BUCUREȘTI
VIRTUTE ET SAPIENTIA



MANAGEMENTUL
SPECIILOR INVAZIVE
DIN ROMÂNIA



Uniunea Europeană



Procambarus fallax (Hagen, 1870) f. *virginalis* nu a fost confirmat în niciuna din zonele monitorizate. Până în prezent este menționat doar din Băile 1 Mai, Oradea și nu a fost capturat aplicând metodologia specifică. Întrucât prezintă un mare interes pentru comerțul cu animale vii este necesară monitorizarea ulterioară.

Pacifastacus leniusculus nu a fost identificat prin metodologia aplicată în cursul inferior al Dunării și nici în afluenții mari ai fluviului. Până în prezent specia rămâne confirmată numai de pe teritoriul Ungariei și al Croației.

Eriocheir sinensis a fost semnalat în Dunăre, cunoscut din Delta Dunării și în apropierea Porților de Fier I. În urma aplicării metodologiei (metoda transectului liniar, căutare activă, utilizarea capcanelor de tip vârșă) în hotspot-urile analizate, am constatat pseudoabsența speciei în regiunea Porților de Fier II, a regiunilor adiacente, cât și în afluenții liniștiți ai Dunării (Lunca Dunării Inferioare).

În prezent intensificarea comerțului cu animale de companie (acvaristică) și introducerea puietului de pește, precum și eliberarea speciilor exotice în sălbăticie reprezintă unele din principalele căi de pătrundere, mai ales a astacidelor, astfel că este necesară monitorizarea acestor specii, chiar dacă absente momentan, nu excludem stabilirea ulterioară a unor populații. În plus, incidența mai scăzută a speciilor de crustacee invazive poate fi o urmare a unor factori importanți precum: resurse de hrană inaccesibile, mediul de viață poluat, zone care nu comunică cu alte cursuri de apă, secarea unor cursuri de apă ca urmare a lipsei precipitațiilor, diminuarea transporturilor comerciale.



MINISTERUL MEDIULUI,
APELOR ȘI PĂDURILOR



UNIVERSITATEA DIN
BUCUREȘTI
— VIRTUTE ET SAPIENTIA —



MANAGEMENTUL
SPECIILOR INVAZIVE
DIN ROMÂNIA

Actualizarea listei speciilor de nevertebrate de apă dulce străine și invazive din România

În urma finalizării activităților de teren lista speciilor de nevertebrate de apă dulce invazive din România necesită o actualizare, care au avut ca raționament următoarele: au fost menținute speciile invazive dulcicole regăsite în cadrul proiectului pe teritoriul țării noastre, la care au fost adăugate speciile de interes european și cele recomandate clar de experți spre a fi menținute în monitorizare. Lista actualizată este prezentată în tabelul 8. Speciile *Pseudosuccinea columella*, *Heteronchocleidus buschkieli*, *Onchocleidus similis* și *O. dispar* nu au fost identificate în pătratele de efort intensiv și au fost scoase de pe lista de monitorizare, din cauza motivelor menționate anterior.

Tabelul 8. Lista speciilor invazive de nevertebrate dulcicole actualizată

Nr.	Indicativ specie	Specie	Încrengătura	AS* de interes european
1.	DIP001	<i>Aedes albopictus</i> Skuse, 1894	Arthropoda	
2.	ANN002	<i>Branchiura sowerbyi</i> Beddard, 1892	Annelida	
3.	VEN002	<i>Corbicula fluminalis</i> (O. F. Müller, 1774)	Mollusca	
4.	VEN001	<i>Corbicula fluminea</i> (O. F. Müller, 1774)	Mollusca	
5.	LIM001	<i>Craspedacusta sowerbii</i> Lankester, 1880	Coelenterata	
6.	DAC001	<i>Dactylogyrus lamellatus</i> Akhmerow, 1952	Platyhelminthes	
7.	MYI002	<i>Dreissena polymorpha</i> (Pallas, 1771)	Mollusca	
8.	MYI001	<i>Dreissena rostriformis bugensis</i> Andrussov, 1897	Mollusca	
9.	DEC003	<i>Eriocheir sinensis</i> H. Milne Edwards, 1853	Arthropoda	da
10.	MAZ001	<i>Eudiplozoon nipponicum</i> (Goto, 1891)	Platyhelminthes	
11.	BAS001	<i>Ferrissia californica</i> (Rowell, 1863)	Mollusca	
12.	NEO001	<i>Girardia tigrina</i> (Girard, 1850)	Platyhelminthes	
13.	BAS003	<i>Helisoma anceps</i> (Menke, 1830)	Mollusca	
14.	ANN001	<i>Hypania invalida</i> (Grube, 1860)	Annelida	
15.	DEC001	<i>Orconectes limosus</i> Rafinesque, 1817	Arthropoda	da

Nr.	Indicativ specie	Specie	Încręgătura	AS* de interes european
16.	DEC005	<i>Orconectes virilis</i> Hagen, 1870	Arthropoda	da
17.	DEC006	<i>Pacifastacus leniusculus</i> (Dana, 1852)	Arthropoda	da
18.	PLU001	<i>Pectinatella magnifica</i> (Leidy, 1851)	Bryozoa	
19.	BAS002	<i>Physella acuta</i> (Draparnaud, 1805)	Mollusca	
20.	LIT001	<i>Potamopyrgus antipodarum</i> (Gray, 1843)	Mollusca	
21.	DEC004	<i>Procambarus clarkii</i> Girard, 1852	Arthropoda	da
22.	DEC002	<i>Procambarus fallax</i> (Hagen, 1870) <i>f. virginalis</i>	Arthropoda	da
23.	BOT001	<i>Schyzocotyle acheilognathi</i> (Yamaguti, 1934)	Platyhelminthes	
24.	UNI001	<i>Sinanodonta woodiana</i> (Lea, 1834)	Mollusca	
25.	SOL001	<i>Urnatella gracilis</i> Leidy, 1851	Kamptozoa	

*AS – alien species

Liste de specii străine de nevertebrate dulcicole de interes pentru ariile naturale protejate, identificate în anul III de cartare/monitorizare

Ariile naturale protejate analizate pentru prezența speciilor invazive alogene nevertebrate de apă dulce sunt reprezentate de cele 14 parcuri naționale/rezervații ale Biosferei de pe teritoriul României: Parcul Național Buila-Vânturărița, Parcul Național Călimani, Parcul Național Ceahlău, Parcul Național Cheile Bicazului-Hășmaș, Parcul Național Cheile Nerei-Beușnița, Parcul Național Cozia, Parcul Național Domogled-Valea Cernei, Parcul Național Defileul Jiului, Parcul Național Munții Măcinului, Parcul Național Munții Rodnei, Parcul Național Piatra Craiului, Parcul Național Retezat, Parcul Național Semenic-Cheile Carașului și Rezervația Biosferei Delta Dunării.

În anul 3 de cartare (2022) au fost inventariate 12 din cele 14 arii naturale protejate. Speciile identificate sunt: *Aedes albopictus* Skuse, 1894, *Corbicula fluminea* (O. F. Müller, 1774), *Dreissena polymorpha* (Pallas, 1771), *Dreissena rostriformis bugensis* Andrussov, 1897, *Hypania invalida* (Grube, 1860) și *Sinanodonta woodiana* (Lea, 1834). Acestea au fost identificate doar în Rezervația Biosferei Delta Dunării dintre ariile protejate de interes.

Tabelul 9. Lista speciilor identificate în Rezervația Biosferei Delta Dunării în anul III de cartare/monitorizare

Nr.	Specie
1	<i>Aedes albopictus</i> Skuse, 1894
2	<i>Corbicula fluminea</i> (O. F. Müller, 1774)
3	<i>Dreissena polymorpha</i> (Pallas, 1771)
4	<i>Dreissena rostriformis bugensis</i> Andrussov, 1897
5	<i>Sinanodonta woodiana</i> (Lea, 1834)
6.	<i>Hypania invalida</i> (Grube, 1860)



Bibliografie

Alonso, A. and Castro-Díez, P. (2012) ‘The exotic aquatic mud snail *Potamopyrgus antipodarum* (Hydrobiidae, Mollusca): State of the art of a worldwide invasion’, *Aquatic Sciences*, 74(3), pp. 375–383. doi: 10.1007/s00027-012-0254-7.

Didžiulis V., Žurek R., 2013, NOBANIS – Invasive Alien Species Fact Sheet – *Craspedacusta sowerbii*, Online Database of the European Network on Invasive Alien Species – NOBANIS, www.nobanis.org, Date of access 28/06/2022.

Denis, A., Gabrion, C. and Lambert, A. (1983) ‘Présence en France de deux parasites d’origine est-asiatique: *Diplozoon nipponicum* Goto, 1891 (Monogenea) et *Bothriocephalus acheilognathi* Yamaguti, 1934 (Cestoda) chez *Cyprinus carpio* (Teleostei, Cyprinidae)’, *Bulletin Français de Pisciculture*, 134(289), pp. 128–134. doi: 10.1051/kmae:1983012.

Glöer, P. and Sîrbu, I. (2005) ‘New freshwater molluscs species found in the Romanian fauna’, *Heldia*, 6, pp. 229–238.

Holdich, D.M., Black, J. (2007): The spiny-cheek crayfish, *Orconectes limosus* (Rafinesque, 1917) [Crustacea: Decapoda: Cambaridae], digs into the UK. *Aquatic Invasions* 2 (1): 1-15.

İnnal, D., Aydoğdu, A. and Güçlü, S. S. (2016) ‘Invasion of *Schyzocotyle acheilognathi* (Yamaguti, 1934) (Cestoda: Bothriocephalidea) in Turkey’, *Acta Biologica Turcica*, 29(1), pp. 20–25.

Sîrbu, I. (2006) ‘The freshwater mollusca from Crișana (Criș Rivers Basin, Romania)’, *Travaux du Muséum National d’Histoire Naturelle «Grigore Antipa»*, 49(1), pp. 13–28.

Surugiu, V. (2008) *Populațiile de polichete de la litoralul românesc al Mării Negre*. Iași: Editura Universității „Alexandru Ioan Cuza” din Iași.

Welter-Schultes, F. (2012) *European non-marine molluscs, a guide for species identification*. Gottingen: Planet Poster Editions.

Marchessaux G., Luskow F., Sarà G., Pakhomov E.A., 2021, Predicting the current and future global distribution of the invasive freshwater hydrozoan *Craspedacusta sowerbii*, *Scientific Reports* 11: 23099. <https://doi.org/10.1038/s41598-021-02525-3>



MINISTERUL MEDIULUI,
APELOR ȘI PĂDURILOR



UNIVERSITATEA DIN
BUCUREȘTI
— VIRTUTE ET SAPIENTIA —



MANAGEMENTUL
SPECILOR INVAZIVE
DIN ROMÂNIA

Anexa I – Bază de date privind distribuția speciilor din hot-spot-uri (HS)/puncte fierbinți, identificate în anul III de proiect (raportate în perioada decembrie 2021-iunie 2022) în format tabelar

Nr.	Specie invazivă	Specie gazdă	Experți	Data	Cod pătrat	Longitudine	Latitudine	Județ	Localitate	Tip metodă	Metode standardizate utilizate	Echipe utilizate	Prezență specie	Abundență	Stadiu de viață	Potențialul de reproducere și răspândire	Tip impact	Nivelul impactului	Includere în PN sau RBDD
1	<i>Sinanodonta woodiana</i> (Lea, 1834)	NA	Viorel Gavril, Razvan Zaharia, Catalin Stanciu	#####	QL00.4	29.611032	45.154568	TL	Sulina	calitativă	Metoda transectului liniar (colectare manuală)	Fileu limnologic	prezentă	medie	adult	ridicat	ecologic	ridicat	RBDD
2	<i>Dreissena polymorpha</i> (Pallas, 1771)	NA	Viorel Gavril, Razvan Zaharia, Catalin Stanciu	#####	QL00.4	29.611032	45.154568	TL	Sulina	calitativă	Metoda transectului liniar (colectare manuală)	Fileu limnologic	prezentă	medie	adult	ridicat	ecologic	ridicat	RBDD
3	<i>Aedes albopictus</i> Skuse, 1894	<i>Homo sapiens</i>	Viorel Gavril, Razvan Zaharia, Catalin Stanciu	#####	QL00.4	29.611032	45.154568	TL	Sulina	calitativă	Metoda transectului liniar (colectare manuală)	Fileu limnologic	pseudoabsență	NA	NA	NA	NA	NA	RBDD
4	<i>Corbicula fluminalis</i> (O. F. Müller, 1774)	NA	Viorel Gavril, Razvan Zaharia, Catalin Stanciu	#####	QL00.4	29.611032	45.154568	TL	Sulina	calitativă	Metoda transectului liniar (colectare manuală)	Fileu limnologic	pseudoabsență	NA	NA	NA	NA	NA	RBDD
5	<i>Corbicula fluminea</i> (O. F. Müller, 1774)	NA	Viorel Gavril, Razvan Zaharia, Catalin Stanciu	#####	QL00.4	29.611032	45.154568	TL	Sulina	calitativă	Metoda transectului liniar (colectare manuală)	Fileu limnologic	pseudoabsență	NA	NA	NA	NA	NA	RBDD
6	<i>Craspedacusta sowerbii</i> Lankester, 1880	NA	Viorel Gavril, Razvan Zaharia, Catalin Stanciu	#####	QL00.4	29.611032	45.154568	TL	Sulina	calitativă	Metoda transectului liniar (colectare manuală)	Fileu limnologic	pseudoabsență	NA	NA	NA	NA	NA	RBDD
7	<i>Dreissena rostriformis bugensis</i> Andrussov, 1897	NA	Viorel Gavril, Razvan Zaharia, Catalin Stanciu	#####	QL00.4	29.611032	45.154568	TL	Sulina	calitativă	Metoda transectului liniar (colectare manuală)	Fileu limnologic	pseudoabsență	NA	NA	NA	NA	NA	RBDD
8	<i>Ferrissia californica</i> (Rowell, 1863)	NA	Viorel Gavril, Razvan Zaharia, Catalin Stanciu	#####	QL00.4	29.611032	45.154568	TL	Sulina	calitativă	Metoda transectului liniar (colectare manuală)	Fileu limnologic	pseudoabsență	NA	NA	NA	NA	NA	RBDD
9	<i>Orconectes limosus</i> Rafinesque, 1817	NA	Viorel Gavril, Razvan Zaharia, Catalin Stanciu	#####	QL00.4	29.611032	45.154568	TL	Sulina	calitativă	Metoda transectului liniar (colectare manuală)	Fileu limnologic	pseudoabsență	NA	NA	NA	NA	NA	RBDD
10	<i>Procambarus fallax</i> (Hagen, 1870) f. <i>virginalis</i>	NA	Viorel Gavril, Razvan Zaharia, Catalin Stanciu	#####	QL00.4	29.611032	45.154568	TL	Sulina	calitativă	Metoda transectului liniar (colectare manuală)	Fileu limnologic	pseudoabsență	NA	NA	NA	NA	NA	RBDD
11	<i>Girardia tigrina</i> (Girard, 1850)	NA	Viorel Gavril, Razvan Zaharia, Catalin Stanciu	#####	QL00.4	29.611032	45.154568	TL	Sulina	calitativă	Metoda transectului liniar (colectare manuală)	Fileu limnologic	pseudoabsență	NA	NA	NA	NA	NA	RBDD

12	<i>Helisoma anceps</i> (Menke, 1830)	NA	Viorel Gavril, Razvan Zaharia, Catalin Stanciu	#####	QL00.4	29.611032	45.154568	TL	Sulina	calitativă	Metoda transectului liniar (colectare manuală)	Fileu limnologic	pseudoabsență	NA	NA	NA	NA	NA	NA	RBDD
13	<i>Pectinatella magnifica</i> (Leidy, 1851)	NA	Viorel Gavril, Razvan Zaharia, Catalin Stanciu	#####	QL00.4	29.611032	45.154568	TL	Sulina	calitativă	Metoda transectului liniar (colectare manuală)	Fileu limnologic	pseudoabsență	NA	NA	NA	NA	NA	NA	RBDD
14	<i>Physella acuta</i> (Draparnaud, 1805)	NA	Viorel Gavril, Razvan Zaharia, Catalin Stanciu	#####	QL00.4	29.611032	45.154568	TL	Sulina	calitativă	Metoda transectului liniar (colectare manuală)	Fileu limnologic	pseudoabsență	NA	NA	NA	NA	NA	NA	RBDD
15	<i>Potamopyrgus antipodarum</i> (Gray, 1843)	NA	Viorel Gavril, Razvan Zaharia, Catalin Stanciu	#####	QL00.4	29.611032	45.154568	TL	Sulina	calitativă	Metoda transectului liniar (colectare manuală)	Fileu limnologic	pseudoabsență	NA	NA	NA	NA	NA	NA	RBDD
16	<i>Pseudosuccinea columella</i> (Say, 1817)	NA	Viorel Gavril, Razvan Zaharia, Catalin Stanciu	#####	QL00.4	29.611032	45.154568	TL	Sulina	calitativă	Metoda transectului liniar (colectare manuală)	Fileu limnologic	pseudoabsență	NA	NA	NA	NA	NA	NA	RBDD
17	<i>Urnatella gracilis</i> (Leidy, 1851)	NA	Viorel Gavril, Razvan Zaharia, Catalin Stanciu	#####	QL00.4	29.611032	45.154568	TL	Sulina	calitativă	Metoda transectului liniar (colectare manuală)	Fileu limnologic	pseudoabsență	NA	NA	NA	NA	NA	NA	RBDD
18	<i>Dreissena polymorpha</i> (Pallas, 1771)	NA	Viorel Gavril, Razvan Zaharia, Catalin Stanciu	#####	QL00.4	29.608876	45.15053	TL	Sulina	calitativă	Metoda transectului liniar (colectare manuală)	Fileu limnologic	prezentă	medie	adult	ridicat	ecologic	ridicat		RBDD
19	<i>Aedes albopictus</i> Skuse, 1894	<i>Homo sapiens</i>	Viorel Gavril, Razvan Zaharia, Catalin Stanciu	#####	QL00.4	29.608876	45.15053	TL	Sulina	calitativă	Metoda transectului liniar (colectare manuală)	Fileu limnologic	pseudoabsență	NA	NA	NA	NA	NA	NA	RBDD
20	<i>Corbicula fluminalis</i> (O. F. Müller, 1774)	NA	Viorel Gavril, Razvan Zaharia, Catalin Stanciu	#####	QL00.4	29.608876	45.15053	TL	Sulina	calitativă	Metoda transectului liniar (colectare manuală)	Fileu limnologic	pseudoabsență	NA	NA	NA	NA	NA	NA	RBDD
21	<i>Corbicula fluminea</i> (O. F. Müller, 1774)	NA	Viorel Gavril, Razvan Zaharia, Catalin Stanciu	#####	QL00.4	29.608876	45.15053	TL	Sulina	calitativă	Metoda transectului liniar (colectare manuală)	Fileu limnologic	pseudoabsență	NA	NA	NA	NA	NA	NA	RBDD
22	<i>Craspedacusta sowerbii</i> Lankester, 1880	NA	Viorel Gavril, Razvan Zaharia, Catalin Stanciu	#####	QL00.4	29.608876	45.15053	TL	Sulina	calitativă	Metoda transectului liniar (colectare manuală)	Fileu limnologic	pseudoabsență	NA	NA	NA	NA	NA	NA	RBDD
23	<i>Dreissena rostriformis bugensis</i> Andrussov, 1897	NA	Viorel Gavril, Razvan Zaharia, Catalin Stanciu	#####	QL00.4	29.608876	45.15053	TL	Sulina	calitativă	Metoda transectului liniar (colectare manuală)	Fileu limnologic	pseudoabsență	NA	NA	NA	NA	NA	NA	RBDD
24	<i>Ferrissia californica</i> (Rowell, 1863)	NA	Viorel Gavril, Razvan Zaharia, Catalin Stanciu	#####	QL00.4	29.608876	45.15053	TL	Sulina	calitativă	Metoda transectului liniar (colectare manuală)	Fileu limnologic	pseudoabsență	NA	NA	NA	NA	NA	NA	RBDD

25	<i>Orconectes limosus</i> Rafinesque, 1817	NA	Viorel Gavril, Razvan Zaharia, Catalin Stanciu	#####	QL00.4	29.608876	45.15053	TL	Sulina	calitativă	Metoda transectului liniar (colectare manuală)	Fileu limnologic	pseudoabsență	NA	NA	NA	NA	NA	NA	RBDD
26	<i>Procambarus fallax</i> (Hagen, 1870) f. <i>virginialis</i>	NA	Viorel Gavril, Razvan Zaharia, Catalin Stanciu	#####	QL00.4	29.608876	45.15053	TL	Sulina	calitativă	Metoda transectului liniar (colectare manuală)	Fileu limnologic	pseudoabsență	NA	NA	NA	NA	NA	NA	RBDD
27	<i>Girardia tigrina</i> (Girard, 1850)	NA	Viorel Gavril, Razvan Zaharia, Catalin Stanciu	#####	QL00.4	29.608876	45.15053	TL	Sulina	calitativă	Metoda transectului liniar (colectare manuală)	Fileu limnologic	pseudoabsență	NA	NA	NA	NA	NA	NA	RBDD
28	<i>Helisoma anceps</i> (Menke, 1830)	NA	Viorel Gavril, Razvan Zaharia, Catalin Stanciu	#####	QL00.4	29.608876	45.15053	TL	Sulina	calitativă	Metoda transectului liniar (colectare manuală)	Fileu limnologic	pseudoabsență	NA	NA	NA	NA	NA	NA	RBDD
29	<i>Pectinatella magnifica</i> (Leidy, 1851)	NA	Viorel Gavril, Razvan Zaharia, Catalin Stanciu	#####	QL00.4	29.608876	45.15053	TL	Sulina	calitativă	Metoda transectului liniar (colectare manuală)	Fileu limnologic	pseudoabsență	NA	NA	NA	NA	NA	NA	RBDD
30	<i>Physella acuta</i> (Draparnaud, 1805)	NA	Viorel Gavril, Razvan Zaharia, Catalin Stanciu	#####	QL00.4	29.608876	45.15053	TL	Sulina	calitativă	Metoda transectului liniar (colectare manuală)	Fileu limnologic	pseudoabsență	NA	NA	NA	NA	NA	NA	RBDD
31	<i>Potamopyrgus antipodarum</i> (Gray, 1843)	NA	Viorel Gavril, Razvan Zaharia, Catalin Stanciu	#####	QL00.4	29.608876	45.15053	TL	Sulina	calitativă	Metoda transectului liniar (colectare manuală)	Fileu limnologic	pseudoabsență	NA	NA	NA	NA	NA	NA	RBDD
32	<i>Pseudosuccinea columella</i> (Say, 1817)	NA	Viorel Gavril, Razvan Zaharia, Catalin Stanciu	#####	QL00.4	29.608876	45.15053	TL	Sulina	calitativă	Metoda transectului liniar (colectare manuală)	Fileu limnologic	pseudoabsență	NA	NA	NA	NA	NA	NA	RBDD
33	<i>Urnatella gracilis</i> (Leidy, 1851)	NA	Viorel Gavril, Razvan Zaharia, Catalin Stanciu	#####	QL00.4	29.608876	45.15053	TL	Sulina	calitativă	Metoda transectului liniar (colectare manuală)	Fileu limnologic	pseudoabsență	NA	NA	NA	NA	NA	NA	RBDD
34	<i>Sinanodonta woodiana</i> (Lea, 1834)	NA	Viorel Gavril, Razvan Zaharia, Catalin Stanciu	#####	QL00.4	29.608876	45.15053	TL	Sulina	calitativă	Metoda transectului liniar (colectare manuală)	Fileu limnologic	pseudoabsență	NA	NA	NA	NA	NA	NA	RBDD
35	<i>Sinanodonta woodiana</i> (Lea, 1834)	NA	Viorel Gavril, Razvan Zaharia, Catalin Stanciu	#####	QL00.4	29.630264	45.144486	TL	Sulina	calitativă	Metoda transectului liniar (colectare manuală)	Fileu limnologic	prezentă	medie	adult	ridicat	ecologic	ridicat		RBDD
36	<i>Aedes albopictus</i> Skuse, 1894	<i>Homo sapiens</i>	Viorel Gavril, Razvan Zaharia, Catalin Stanciu	#####	QL00.4	29.630264	45.144486	TL	Sulina	calitativă	Metoda transectului liniar (colectare manuală)	Fileu limnologic	pseudoabsență	NA	NA	NA	NA	NA	NA	RBDD
37	<i>Corbicula fluminalis</i> (O. F. Müller, 1774)	NA	Viorel Gavril, Razvan Zaharia, Catalin Stanciu	#####	QL00.4	29.630264	45.144486	TL	Sulina	calitativă	Metoda transectului liniar (colectare manuală)	Fileu limnologic	pseudoabsență	NA	NA	NA	NA	NA	NA	RBDD

38	<i>Corbicula fluminea</i> (O. F. Müller, 1774)	NA	Viorel Gavril, Razvan Zaharia, Catalin Stanciu	#####	QL00.4	29.630264	45.144486	TL	Sulina	calitativă	Metoda transectului liniar (colectare manuală)	Fileu limnologic	pseudoabsență	NA	NA	NA	NA	NA	NA	RBDD
39	<i>Craspedacusta sowerbii</i> Lankester, 1880	NA	Viorel Gavril, Razvan Zaharia, Catalin Stanciu	#####	QL00.4	29.630264	45.144486	TL	Sulina	calitativă	Metoda transectului liniar (colectare manuală)	Fileu limnologic	pseudoabsență	NA	NA	NA	NA	NA	NA	RBDD
40	<i>Dreissena polymorpha</i> (Pallas, 1771)	NA	Viorel Gavril, Razvan Zaharia, Catalin Stanciu	#####	QL00.4	29.630264	45.144486	TL	Sulina	calitativă	Metoda transectului liniar (colectare manuală)	Fileu limnologic	pseudoabsență	NA	NA	NA	NA	NA	NA	RBDD
41	<i>Dreissena rostriformis bugensis</i> Andrussov, 1897	NA	Viorel Gavril, Razvan Zaharia, Catalin Stanciu	#####	QL00.4	29.630264	45.144486	TL	Sulina	calitativă	Metoda transectului liniar (colectare manuală)	Fileu limnologic	pseudoabsență	NA	NA	NA	NA	NA	NA	RBDD
42	<i>Ferrissia californica</i> (Rowell, 1863)	NA	Viorel Gavril, Razvan Zaharia, Catalin Stanciu	#####	QL00.4	29.630264	45.144486	TL	Sulina	calitativă	Metoda transectului liniar (colectare manuală)	Fileu limnologic	pseudoabsență	NA	NA	NA	NA	NA	NA	RBDD
43	<i>Orconectes limosus</i> Rafinesque, 1817	NA	Viorel Gavril, Razvan Zaharia, Catalin Stanciu	#####	QL00.4	29.630264	45.144486	TL	Sulina	calitativă	Metoda transectului liniar (colectare manuală)	Fileu limnologic	pseudoabsență	NA	NA	NA	NA	NA	NA	RBDD
44	<i>Procambarus fallax</i> (Hagen, 1870) f. <i>virginialis</i>	NA	Viorel Gavril, Razvan Zaharia, Catalin Stanciu	#####	QL00.4	29.630264	45.144486	TL	Sulina	calitativă	Metoda transectului liniar (colectare manuală)	Fileu limnologic	pseudoabsență	NA	NA	NA	NA	NA	NA	RBDD
45	<i>Girardia tigrina</i> (Girard, 1850)	NA	Viorel Gavril, Razvan Zaharia, Catalin Stanciu	#####	QL00.4	29.630264	45.144486	TL	Sulina	calitativă	Metoda transectului liniar (colectare manuală)	Fileu limnologic	pseudoabsență	NA	NA	NA	NA	NA	NA	RBDD
46	<i>Helisoma anceps</i> (Menke, 1830)	NA	Viorel Gavril, Razvan Zaharia, Catalin Stanciu	#####	QL00.4	29.630264	45.144486	TL	Sulina	calitativă	Metoda transectului liniar (colectare manuală)	Fileu limnologic	pseudoabsență	NA	NA	NA	NA	NA	NA	RBDD
47	<i>Pectinatella magnifica</i> (Leidy, 1851)	NA	Viorel Gavril, Razvan Zaharia, Catalin Stanciu	#####	QL00.4	29.630264	45.144486	TL	Sulina	calitativă	Metoda transectului liniar (colectare manuală)	Fileu limnologic	pseudoabsență	NA	NA	NA	NA	NA	NA	RBDD
48	<i>Physella acuta</i> (Draparnaud, 1805)	NA	Viorel Gavril, Razvan Zaharia, Catalin Stanciu	#####	QL00.4	29.630264	45.144486	TL	Sulina	calitativă	Metoda transectului liniar (colectare manuală)	Fileu limnologic	pseudoabsență	NA	NA	NA	NA	NA	NA	RBDD
49	<i>Potamopyrgus antipodarum</i> (Gray, 1843)	NA	Viorel Gavril, Razvan Zaharia, Catalin Stanciu	#####	QL00.4	29.630264	45.144486	TL	Sulina	calitativă	Metoda transectului liniar (colectare manuală)	Fileu limnologic	pseudoabsență	NA	NA	NA	NA	NA	NA	RBDD
50	<i>Pseudosuccinea columella</i> (Say, 1817)	NA	Viorel Gavril, Razvan Zaharia, Catalin Stanciu	#####	QL00.4	29.630264	45.144486	TL	Sulina	calitativă	Metoda transectului liniar (colectare manuală)	Fileu limnologic	pseudoabsență	NA	NA	NA	NA	NA	NA	RBDD

51	<i>Urnatella gracilis</i> (Leidy, 1851)	NA	Viorel Gavril, Razvan Zaharia, Catalin Stanciu	#####	QL00.4	29.630264	45.144486	TL	Sulina	calitativă	Metoda transectului liniar (colectare manuală)	Fileu limnologic	pseudoabsență	NA	NA	NA	NA	NA	NA	RBDD
52	<i>Sinanodonta woodiana</i> (Lea, 1834)	NA	Viorel Gavril, Razvan Zaharia, Catalin Stanciu	#####	QL00.4	29.648105	45.14415	TL	Sulina	calitativă	Metoda transectului liniar (colectare manuală)	Fileu limnologic	prezentă	medie	adult	ridicat	ecologic	ridicat		RBDD
53	<i>Aedes albopictus</i> Skuse, 1894	<i>Homo sapiens</i>	Viorel Gavril, Razvan Zaharia, Catalin Stanciu	#####	QL00.4	29.648105	45.14415	TL	Sulina	calitativă	Metoda transectului liniar (colectare manuală)	Fileu limnologic	pseudoabsență	NA	NA	NA	NA	NA	NA	RBDD
54	<i>Corbicula fluminalis</i> (O. F. Müller, 1774)	NA	Viorel Gavril, Razvan Zaharia, Catalin Stanciu	#####	QL00.4	29.648105	45.14415	TL	Sulina	calitativă	Metoda transectului liniar (colectare manuală)	Fileu limnologic	pseudoabsență	NA	NA	NA	NA	NA	NA	RBDD
55	<i>Corbicula fluminea</i> (O. F. Müller, 1774)	NA	Viorel Gavril, Razvan Zaharia, Catalin Stanciu	#####	QL00.4	29.648105	45.14415	TL	Sulina	calitativă	Metoda transectului liniar (colectare manuală)	Fileu limnologic	pseudoabsență	NA	NA	NA	NA	NA	NA	RBDD
56	<i>Craspedacusta sowerbii</i> Lankester, 1880	NA	Viorel Gavril, Razvan Zaharia, Catalin Stanciu	#####	QL00.4	29.648105	45.14415	TL	Sulina	calitativă	Metoda transectului liniar (colectare manuală)	Fileu limnologic	pseudoabsență	NA	NA	NA	NA	NA	NA	RBDD
57	<i>Dreissena polymorpha</i> (Pallas, 1771)	NA	Viorel Gavril, Razvan Zaharia, Catalin Stanciu	#####	QL00.4	29.648105	45.14415	TL	Sulina	calitativă	Metoda transectului liniar (colectare manuală)	Fileu limnologic	prezentă	medie	adult	ridicat	ecologic	ridicat		RBDD
58	<i>Dreissena rostriformis bugensis</i> Andrussov, 1897	NA	Viorel Gavril, Razvan Zaharia, Catalin Stanciu	#####	QL00.4	29.648105	45.14415	TL	Sulina	calitativă	Metoda transectului liniar (colectare manuală)	Fileu limnologic	pseudoabsență	NA	NA	NA	NA	NA	NA	RBDD
59	<i>Ferrissia californica</i> (Rowell, 1863)	NA	Viorel Gavril, Razvan Zaharia, Catalin Stanciu	#####	QL00.4	29.648105	45.14415	TL	Sulina	calitativă	Metoda transectului liniar (colectare manuală)	Fileu limnologic	pseudoabsență	NA	NA	NA	NA	NA	NA	RBDD
60	<i>Orconectes limosus</i> Rafinesque, 1817	NA	Viorel Gavril, Razvan Zaharia, Catalin Stanciu	#####	QL00.4	29.648105	45.14415	TL	Sulina	calitativă	Metoda transectului liniar (colectare manuală)	Fileu limnologic	pseudoabsență	NA	NA	NA	NA	NA	NA	RBDD
61	<i>Procambarus fallax</i> (Hagen, 1870) f. <i>virginalis</i>	NA	Viorel Gavril, Razvan Zaharia, Catalin Stanciu	#####	QL00.4	29.648105	45.14415	TL	Sulina	calitativă	Metoda transectului liniar (colectare manuală)	Fileu limnologic	pseudoabsență	NA	NA	NA	NA	NA	NA	RBDD
62	<i>Girardia tigrina</i> (Girard, 1850)	NA	Viorel Gavril, Razvan Zaharia, Catalin Stanciu	#####	QL00.4	29.648105	45.14415	TL	Sulina	calitativă	Metoda transectului liniar (colectare manuală)	Fileu limnologic	pseudoabsență	NA	NA	NA	NA	NA	NA	RBDD
63	<i>Helisoma anceps</i> (Menke, 1830)	NA	Viorel Gavril, Razvan Zaharia, Catalin Stanciu	#####	QL00.4	29.648105	45.14415	TL	Sulina	calitativă	Metoda transectului liniar (colectare manuală)	Fileu limnologic	pseudoabsență	NA	NA	NA	NA	NA	NA	RBDD

64	<i>Pectinatella magnifica</i> (Leidy, 1851)	NA	Viorel Gavril, Razvan Zaharia, Catalin Stanciu	#####	QL00.4	29.648105	45.14415	TL	Sulina	calitativă	Metoda transectului liniar (colectare manuală)	Fileu limnologic	pseudoabsență	NA	NA	NA	NA	NA	NA	RBDD
65	<i>Physella acuta</i> (Draparnaud, 1805)	NA	Viorel Gavril, Razvan Zaharia, Catalin Stanciu	#####	QL00.4	29.648105	45.14415	TL	Sulina	calitativă	Metoda transectului liniar (colectare manuală)	Fileu limnologic	pseudoabsență	NA	NA	NA	NA	NA	NA	RBDD
66	<i>Potamopyrgus antipodarum</i> (Gray, 1843)	NA	Viorel Gavril, Razvan Zaharia, Catalin Stanciu	#####	QL00.4	29.648105	45.14415	TL	Sulina	calitativă	Metoda transectului liniar (colectare manuală)	Fileu limnologic	pseudoabsență	NA	NA	NA	NA	NA	NA	RBDD
67	<i>Pseudosuccinea columella</i> (Say, 1817)	NA	Viorel Gavril, Razvan Zaharia, Catalin Stanciu	#####	QL00.4	29.648105	45.14415	TL	Sulina	calitativă	Metoda transectului liniar (colectare manuală)	Fileu limnologic	pseudoabsență	NA	NA	NA	NA	NA	NA	RBDD
68	<i>Urnatella gracilis</i> (Leidy, 1851)	NA	Viorel Gavril, Razvan Zaharia, Catalin Stanciu	#####	QL00.4	29.648105	45.14415	TL	Sulina	calitativă	Metoda transectului liniar (colectare manuală)	Fileu limnologic	pseudoabsență	NA	NA	NA	NA	NA	NA	RBDD
69	<i>Dreissena polymorpha</i> (Pallas, 1771)	NA	Viorel Gavril, Razvan Zaharia, Catalin Stanciu	#####	QL10.2	29.674103	45.143674	TL	Sulina	calitativă	Metoda transectului liniar (colectare manuală)	Fileu limnologic	prezentă	medie	adult	ridicat	ecologic	ridicat		RBDD
70	<i>Aedes albopictus</i> Skuse, 1894	<i>Homo sapiens</i>	Viorel Gavril, Razvan Zaharia, Catalin Stanciu	#####	QL10.2	29.674103	45.143674	TL	Sulina	calitativă	Metoda transectului liniar (colectare manuală)	Fileu limnologic	pseudoabsență	NA	NA	NA	NA	NA	NA	RBDD
71	<i>Corbicula fluminalis</i> (O. F. Müller, 1774)	NA	Viorel Gavril, Razvan Zaharia, Catalin Stanciu	#####	QL10.2	29.674103	45.143674	TL	Sulina	calitativă	Metoda transectului liniar (colectare manuală)	Fileu limnologic	pseudoabsență	NA	NA	NA	NA	NA	NA	RBDD
72	<i>Corbicula fluminea</i> (O. F. Müller, 1774)	NA	Viorel Gavril, Razvan Zaharia, Catalin Stanciu	#####	QL10.2	29.674103	45.143674	TL	Sulina	calitativă	Metoda transectului liniar (colectare manuală)	Fileu limnologic	pseudoabsență	NA	NA	NA	NA	NA	NA	RBDD
73	<i>Craspedacusta sowerbii</i> Lankester, 1880	NA	Viorel Gavril, Razvan Zaharia, Catalin Stanciu	#####	QL10.2	29.674103	45.143674	TL	Sulina	calitativă	Metoda transectului liniar (colectare manuală)	Fileu limnologic	pseudoabsență	NA	NA	NA	NA	NA	NA	RBDD
74	<i>Dreissena rostriformis bugensis</i> Andrussov, 1897	NA	Viorel Gavril, Razvan Zaharia, Catalin Stanciu	#####	QL10.2	29.674103	45.143674	TL	Sulina	calitativă	Metoda transectului liniar (colectare manuală)	Fileu limnologic	pseudoabsență	NA	NA	NA	NA	NA	NA	RBDD
75	<i>Ferrissia californica</i> (Rowell, 1863)	NA	Viorel Gavril, Razvan Zaharia, Catalin Stanciu	#####	QL10.2	29.674103	45.143674	TL	Sulina	calitativă	Metoda transectului liniar (colectare manuală)	Fileu limnologic	pseudoabsență	NA	NA	NA	NA	NA	NA	RBDD
76	<i>Orconectes limosus</i> Rafinesque, 1817	NA	Viorel Gavril, Razvan Zaharia, Catalin Stanciu	#####	QL10.2	29.674103	45.143674	TL	Sulina	calitativă	Metoda transectului liniar (colectare manuală)	Fileu limnologic	pseudoabsență	NA	NA	NA	NA	NA	NA	RBDD

77	<i>Procambarus fallax</i> (Hagen, 1870) f. <i>virginalis</i>	NA	Viorel Gavril, Razvan Zaharia, Catalin Stanciu	#####	QL10.2	29.674103	45.143674	TL	Sulina	calitativă	Metoda transectului liniar (colectare manuală)	Fileu limnologic	pseudoabsență	NA	NA	NA	NA	NA	NA	RBDD
78	<i>Girardia tigrina</i> (Girard, 1850)	NA	Viorel Gavril, Razvan Zaharia, Catalin Stanciu	#####	QL10.2	29.674103	45.143674	TL	Sulina	calitativă	Metoda transectului liniar (colectare manuală)	Fileu limnologic	pseudoabsență	NA	NA	NA	NA	NA	NA	RBDD
79	<i>Helisoma anceps</i> (Menke, 1830)	NA	Viorel Gavril, Razvan Zaharia, Catalin Stanciu	#####	QL10.2	29.674103	45.143674	TL	Sulina	calitativă	Metoda transectului liniar (colectare manuală)	Fileu limnologic	pseudoabsență	NA	NA	NA	NA	NA	NA	RBDD
80	<i>Pectinatella magnifica</i> (Leidy, 1851)	NA	Viorel Gavril, Razvan Zaharia, Catalin Stanciu	#####	QL10.2	29.674103	45.143674	TL	Sulina	calitativă	Metoda transectului liniar (colectare manuală)	Fileu limnologic	pseudoabsență	NA	NA	NA	NA	NA	NA	RBDD
81	<i>Physella acuta</i> (Draparnaud, 1805)	NA	Viorel Gavril, Razvan Zaharia, Catalin Stanciu	#####	QL10.2	29.674103	45.143674	TL	Sulina	calitativă	Metoda transectului liniar (colectare manuală)	Fileu limnologic	pseudoabsență	NA	NA	NA	NA	NA	NA	RBDD
82	<i>Potamopyrgus antipodarum</i> (Gray, 1843)	NA	Viorel Gavril, Razvan Zaharia, Catalin Stanciu	#####	QL10.2	29.674103	45.143674	TL	Sulina	calitativă	Metoda transectului liniar (colectare manuală)	Fileu limnologic	pseudoabsență	NA	NA	NA	NA	NA	NA	RBDD
83	<i>Pseudosuccinea columella</i> (Say, 1817)	NA	Viorel Gavril, Razvan Zaharia, Catalin Stanciu	#####	QL10.2	29.674103	45.143674	TL	Sulina	calitativă	Metoda transectului liniar (colectare manuală)	Fileu limnologic	pseudoabsență	NA	NA	NA	NA	NA	NA	RBDD
84	<i>Urnatella gracilis</i> (Leidy, 1851)	NA	Viorel Gavril, Razvan Zaharia, Catalin Stanciu	#####	QL10.2	29.674103	45.143674	TL	Sulina	calitativă	Metoda transectului liniar (colectare manuală)	Fileu limnologic	pseudoabsență	NA	NA	NA	NA	NA	NA	RBDD
85	<i>Sinanodonta woodiana</i> (Lea, 1834)	NA	Viorel Gavril, Razvan Zaharia, Catalin Stanciu	#####	QL10.2	29.674103	45.143674	TL	Sulina	calitativă	Metoda transectului liniar (colectare manuală)	Fileu limnologic	pseudoabsență	NA	NA	NA	NA	NA	NA	RBDD
86	<i>Sinanodonta woodiana</i> (Lea, 1834)	NA	Viorel Gavril, Razvan Zaharia, Catalin Stanciu	#####	QL10.2	29.680372	45.147457	TL	Sulina	calitativă	Metoda transectului liniar (colectare manuală)	Fileu limnologic	prezentă	scăzută	adult	ridicat	ecologic	mediu		RBDD
87	<i>Aedes albopictus</i> Skuse, 1894	<i>Homo sapiens</i>	Viorel Gavril, Razvan Zaharia, Catalin Stanciu	#####	QL10.2	29.680372	45.147457	TL	Sulina	calitativă	Metoda transectului liniar (colectare manuală)	Fileu limnologic	pseudoabsență	NA	NA	NA	NA	NA	NA	RBDD
88	<i>Corbicula fluminalis</i> (O. F. Müller, 1774)	NA	Viorel Gavril, Razvan Zaharia, Catalin Stanciu	#####	QL10.2	29.680372	45.147457	TL	Sulina	calitativă	Metoda transectului liniar (colectare manuală)	Fileu limnologic	pseudoabsență	NA	NA	NA	NA	NA	NA	RBDD
89	<i>Corbicula fluminea</i> (O. F. Müller, 1774)	NA	Viorel Gavril, Razvan Zaharia, Catalin Stanciu	#####	QL10.2	29.680372	45.147457	TL	Sulina	calitativă	Metoda transectului liniar (colectare manuală)	Fileu limnologic	pseudoabsență	NA	NA	NA	NA	NA	NA	RBDD

103	<i>Dreissena polymorpha</i> (Pallas, 1771)	NA	Viorel Gavril, Razvan Zaharia, Catalin Stanciu	#####	QL10.2	29.682919	45.149628	TL	Sulina	calitativă	Metoda transectului liniar (colectare manuală)	Fileu limnologic	prezentă	medie	adult	ridicat	ecologic	ridicat	RBDD	
104	<i>Aedes albopictus</i> Skuse, 1894	<i>Homo sapiens</i>	Viorel Gavril, Razvan Zaharia, Catalin Stanciu	#####	QL10.2	29.682919	45.149628	TL	Sulina	calitativă	Metoda transectului liniar (colectare manuală)	Fileu limnologic	pseudoabsență	NA	NA	NA	NA	NA	NA	RBDD
105	<i>Corbicula fluminalis</i> (O. F. Müller, 1774)	NA	Viorel Gavril, Razvan Zaharia, Catalin Stanciu	#####	QL10.2	29.682919	45.149628	TL	Sulina	calitativă	Metoda transectului liniar (colectare manuală)	Fileu limnologic	pseudoabsență	NA	NA	NA	NA	NA	NA	RBDD
106	<i>Corbicula fluminea</i> (O. F. Müller, 1774)	NA	Viorel Gavril, Razvan Zaharia, Catalin Stanciu	#####	QL10.2	29.682919	45.149628	TL	Sulina	calitativă	Metoda transectului liniar (colectare manuală)	Fileu limnologic	pseudoabsență	NA	NA	NA	NA	NA	NA	RBDD
107	<i>Craspedacusta sowerbii</i> Lankester, 1880	NA	Viorel Gavril, Razvan Zaharia, Catalin Stanciu	#####	QL10.2	29.682919	45.149628	TL	Sulina	calitativă	Metoda transectului liniar (colectare manuală)	Fileu limnologic	pseudoabsență	NA	NA	NA	NA	NA	NA	RBDD
108	<i>Dreissena rostriformis bugensis</i> Andrussov, 1897	NA	Viorel Gavril, Razvan Zaharia, Catalin Stanciu	#####	QL10.2	29.682919	45.149628	TL	Sulina	calitativă	Metoda transectului liniar (colectare manuală)	Fileu limnologic	pseudoabsență	NA	NA	NA	NA	NA	NA	RBDD
109	<i>Ferrissia californica</i> (Rowell, 1863)	NA	Viorel Gavril, Razvan Zaharia, Catalin Stanciu	#####	QL10.2	29.682919	45.149628	TL	Sulina	calitativă	Metoda transectului liniar (colectare manuală)	Fileu limnologic	pseudoabsență	NA	NA	NA	NA	NA	NA	RBDD
110	<i>Orconectes limosus</i> Rafinesque, 1817	NA	Viorel Gavril, Razvan Zaharia, Catalin Stanciu	#####	QL10.2	29.682919	45.149628	TL	Sulina	calitativă	Metoda transectului liniar (colectare manuală)	Fileu limnologic	pseudoabsență	NA	NA	NA	NA	NA	NA	RBDD
111	<i>Procambarus fallax</i> (Hagen, 1870) f. <i>virginalis</i>	NA	Viorel Gavril, Razvan Zaharia, Catalin Stanciu	#####	QL10.2	29.682919	45.149628	TL	Sulina	calitativă	Metoda transectului liniar (colectare manuală)	Fileu limnologic	pseudoabsență	NA	NA	NA	NA	NA	NA	RBDD
112	<i>Girardia tigrina</i> (Girard, 1850)	NA	Viorel Gavril, Razvan Zaharia, Catalin Stanciu	#####	QL10.2	29.682919	45.149628	TL	Sulina	calitativă	Metoda transectului liniar (colectare manuală)	Fileu limnologic	pseudoabsență	NA	NA	NA	NA	NA	NA	RBDD
113	<i>Helisoma anceps</i> (Menke, 1830)	NA	Viorel Gavril, Razvan Zaharia, Catalin Stanciu	#####	QL10.2	29.682919	45.149628	TL	Sulina	calitativă	Metoda transectului liniar (colectare manuală)	Fileu limnologic	pseudoabsență	NA	NA	NA	NA	NA	NA	RBDD
114	<i>Pectinatella magnifica</i> (Leidy, 1851)	NA	Viorel Gavril, Razvan Zaharia, Catalin Stanciu	#####	QL10.2	29.682919	45.149628	TL	Sulina	calitativă	Metoda transectului liniar (colectare manuală)	Fileu limnologic	pseudoabsență	NA	NA	NA	NA	NA	NA	RBDD
115	<i>Physella acuta</i> (Draparnaud, 1805)	NA	Viorel Gavril, Razvan Zaharia, Catalin Stanciu	#####	QL10.2	29.682919	45.149628	TL	Sulina	calitativă	Metoda transectului liniar (colectare manuală)	Fileu limnologic	pseudoabsență	NA	NA	NA	NA	NA	NA	RBDD

116	<i>Potamopyrgus antipodarum</i> (Gray, 1843)	NA	Viorel Gavril, Razvan Zaharia, Catalin Stanciu	#####	QL10.2	29.682919	45.149628	TL	Sulina	calitativă	Metoda transectului liniar (colectare manuală)	Fileu limnologic	pseudoabsență	NA	NA	NA	NA	NA	NA	RBDD
117	<i>Pseudosuccinea columella</i> (Say, 1817)	NA	Viorel Gavril, Razvan Zaharia, Catalin Stanciu	#####	QL10.2	29.682919	45.149628	TL	Sulina	calitativă	Metoda transectului liniar (colectare manuală)	Fileu limnologic	pseudoabsență	NA	NA	NA	NA	NA	NA	RBDD
118	<i>Urnatella gracilis</i> (Leidy, 1851)	NA	Viorel Gavril, Razvan Zaharia, Catalin Stanciu	#####	QL10.2	29.682919	45.149628	TL	Sulina	calitativă	Metoda transectului liniar (colectare manuală)	Fileu limnologic	pseudoabsență	NA	NA	NA	NA	NA	NA	RBDD
119	<i>Sinanodonta woodiana</i> (Lea, 1834)	NA	Viorel Gavril, Razvan Zaharia, Catalin Stanciu	#####	QL10.2	29.682919	45.149628	TL	Sulina	calitativă	Metoda transectului liniar (colectare manuală)	Fileu limnologic	pseudoabsență	NA	NA	NA	NA	NA	NA	RBDD
120	<i>Dreissena polymorpha</i> (Pallas, 1771)	NA	Viorel Gavril, Razvan Zaharia, Catalin Stanciu	#####	QL10.2	29.686939	45.152846	TL	Sulina	calitativă	Metoda transectului liniar (colectare manuală)	Fileu limnologic	prezentă	medie	adult	ridicat	ecologic	ridicat		RBDD
121	<i>Aedes albopictus</i> Skuse, 1894	<i>Homo sapiens</i>	Viorel Gavril, Razvan Zaharia, Catalin Stanciu	#####	QL10.2	29.686939	45.152846	TL	Sulina	calitativă	Metoda transectului liniar (colectare manuală)	Fileu limnologic	pseudoabsență	NA	NA	NA	NA	NA	NA	RBDD
122	<i>Corbicula fluminalis</i> (O. F. Müller, 1774)	NA	Viorel Gavril, Razvan Zaharia, Catalin Stanciu	#####	QL10.2	29.686939	45.152846	TL	Sulina	calitativă	Metoda transectului liniar (colectare manuală)	Fileu limnologic	pseudoabsență	NA	NA	NA	NA	NA	NA	RBDD
123	<i>Corbicula fluminea</i> (O. F. Müller, 1774)	NA	Viorel Gavril, Razvan Zaharia, Catalin Stanciu	#####	QL10.2	29.686939	45.152846	TL	Sulina	calitativă	Metoda transectului liniar (colectare manuală)	Fileu limnologic	pseudoabsență	NA	NA	NA	NA	NA	NA	RBDD
124	<i>Craspedacusta sowerbii</i> Lankester, 1880	NA	Viorel Gavril, Razvan Zaharia, Catalin Stanciu	#####	QL10.2	29.686939	45.152846	TL	Sulina	calitativă	Metoda transectului liniar (colectare manuală)	Fileu limnologic	pseudoabsență	NA	NA	NA	NA	NA	NA	RBDD
125	<i>Dreissena rostriformis bugensis</i> Andrussov, 1897	NA	Viorel Gavril, Razvan Zaharia, Catalin Stanciu	#####	QL10.2	29.686939	45.152846	TL	Sulina	calitativă	Metoda transectului liniar (colectare manuală)	Fileu limnologic	pseudoabsență	NA	NA	NA	NA	NA	NA	RBDD
126	<i>Ferrissia californica</i> (Rowell, 1863)	NA	Viorel Gavril, Razvan Zaharia, Catalin Stanciu	#####	QL10.2	29.686939	45.152846	TL	Sulina	calitativă	Metoda transectului liniar (colectare manuală)	Fileu limnologic	pseudoabsență	NA	NA	NA	NA	NA	NA	RBDD
127	<i>Orconectes limosus</i> Rafinesque, 1817	NA	Viorel Gavril, Razvan Zaharia, Catalin Stanciu	#####	QL10.2	29.686939	45.152846	TL	Sulina	calitativă	Metoda transectului liniar (colectare manuală)	Fileu limnologic	pseudoabsență	NA	NA	NA	NA	NA	NA	RBDD
128	<i>Procambarus fallax</i> (Hagen, 1870) f. <i>virginalis</i>	NA	Viorel Gavril, Razvan Zaharia, Catalin Stanciu	#####	QL10.2	29.686939	45.152846	TL	Sulina	calitativă	Metoda transectului liniar (colectare manuală)	Fileu limnologic	pseudoabsență	NA	NA	NA	NA	NA	NA	RBDD

129	<i>Girardia tigrina</i> (Girard, 1850)	NA	Viorel Gavril, Razvan Zaharia, Catalin Stanciu	#####	QL10.2	29.686939	45.152846	TL	Sulina	calitativă	Metoda transectului liniar (colectare manuală)	Fileu limnologic	pseudoabsență	NA	NA	NA	NA	NA	NA	RBDD
130	<i>Helisoma anceps</i> (Menke, 1830)	NA	Viorel Gavril, Razvan Zaharia, Catalin Stanciu	#####	QL10.2	29.686939	45.152846	TL	Sulina	calitativă	Metoda transectului liniar (colectare manuală)	Fileu limnologic	pseudoabsență	NA	NA	NA	NA	NA	NA	RBDD
131	<i>Pectinatella magnifica</i> (Leidy, 1851)	NA	Viorel Gavril, Razvan Zaharia, Catalin Stanciu	#####	QL10.2	29.686939	45.152846	TL	Sulina	calitativă	Metoda transectului liniar (colectare manuală)	Fileu limnologic	pseudoabsență	NA	NA	NA	NA	NA	NA	RBDD
132	<i>Physella acuta</i> (Draparnaud, 1805)	NA	Viorel Gavril, Razvan Zaharia, Catalin Stanciu	#####	QL10.2	29.686939	45.152846	TL	Sulina	calitativă	Metoda transectului liniar (colectare manuală)	Fileu limnologic	pseudoabsență	NA	NA	NA	NA	NA	NA	RBDD
133	<i>Potamopyrgus antipodarum</i> (Gray, 1843)	NA	Viorel Gavril, Razvan Zaharia, Catalin Stanciu	#####	QL10.2	29.686939	45.152846	TL	Sulina	calitativă	Metoda transectului liniar (colectare manuală)	Fileu limnologic	pseudoabsență	NA	NA	NA	NA	NA	NA	RBDD
134	<i>Pseudosuccinea columella</i> (Say, 1817)	NA	Viorel Gavril, Razvan Zaharia, Catalin Stanciu	#####	QL10.2	29.686939	45.152846	TL	Sulina	calitativă	Metoda transectului liniar (colectare manuală)	Fileu limnologic	pseudoabsență	NA	NA	NA	NA	NA	NA	RBDD
135	<i>Urnatella gracilis</i> (Leidy, 1851)	NA	Viorel Gavril, Razvan Zaharia, Catalin Stanciu	#####	QL10.2	29.686939	45.152846	TL	Sulina	calitativă	Metoda transectului liniar (colectare manuală)	Fileu limnologic	pseudoabsență	NA	NA	NA	NA	NA	NA	RBDD
136	<i>Sinodonta woodiana</i> (Lea, 1834)	NA	Viorel Gavril, Razvan Zaharia, Catalin Stanciu	#####	QL10.2	29.686939	45.152846	TL	Sulina	calitativă	Metoda transectului liniar (colectare manuală)	Fileu limnologic	pseudoabsență	NA	NA	NA	NA	NA	NA	RBDD
137	<i>Sinodonta woodiana</i> (Lea, 1834)	NA	Viorel Gavril, Razvan Zaharia, Catalin Stanciu	#####	QL10.2	29.68741	45.153356	TL	Sulina	calitativă	Metoda transectului liniar (colectare manuală)	Fileu limnologic	prezentă	medie	adult	ridicat	ecologic	ridicat		RBDD
138	<i>Aedes albopictus</i> Skuse, 1894	<i>Homo sapiens</i>	Viorel Gavril, Razvan Zaharia, Catalin Stanciu	#####	QL10.2	29.68741	45.153356	TL	Sulina	calitativă	Metoda transectului liniar (colectare manuală)	Fileu limnologic	pseudoabsență	NA	NA	NA	NA	NA	NA	RBDD
139	<i>Corbicula fluminalis</i> (O. F. Müller, 1774)	NA	Viorel Gavril, Razvan Zaharia, Catalin Stanciu	#####	QL10.2	29.68741	45.153356	TL	Sulina	calitativă	Metoda transectului liniar (colectare manuală)	Fileu limnologic	pseudoabsență	NA	NA	NA	NA	NA	NA	RBDD
140	<i>Corbicula fluminea</i> (O. F. Müller, 1774)	NA	Viorel Gavril, Razvan Zaharia, Catalin Stanciu	#####	QL10.2	29.68741	45.153356	TL	Sulina	calitativă	Metoda transectului liniar (colectare manuală)	Fileu limnologic	pseudoabsență	NA	NA	NA	NA	NA	NA	RBDD
141	<i>Craspedacusta sowerbii</i> Lankester, 1880	NA	Viorel Gavril, Razvan Zaharia, Catalin Stanciu	#####	QL10.2	29.68741	45.153356	TL	Sulina	calitativă	Metoda transectului liniar (colectare manuală)	Fileu limnologic	pseudoabsență	NA	NA	NA	NA	NA	NA	RBDD

142	<i>Dreissena polymorpha</i> (Pallas, 1771)	NA	Viorel Gavril, Razvan Zaharia, Catalin Stanciu	#####	QL10.2	29.68741	45.153356	TL	Sulina	calitativă	Metoda transectului liniar (colectare manuală)	Fileu limnologic	prezentă	medie	adult	ridicat	ecologic	ridicat	RBDD
143	<i>Dreissena rostriformis bugensis</i> Andrussov, 1897	NA	Viorel Gavril, Razvan Zaharia, Catalin Stanciu	#####	QL10.2	29.68741	45.153356	TL	Sulina	calitativă	Metoda transectului liniar (colectare manuală)	Fileu limnologic	pseudoabsență	NA	NA	NA	NA	NA	RBDD
144	<i>Ferrissia californica</i> (Rowell, 1863)	NA	Viorel Gavril, Razvan Zaharia, Catalin Stanciu	#####	QL10.2	29.68741	45.153356	TL	Sulina	calitativă	Metoda transectului liniar (colectare manuală)	Fileu limnologic	pseudoabsență	NA	NA	NA	NA	NA	RBDD
145	<i>Orconectes limosus</i> Rafinesque, 1817	NA	Viorel Gavril, Razvan Zaharia, Catalin Stanciu	#####	QL10.2	29.68741	45.153356	TL	Sulina	calitativă	Metoda transectului liniar (colectare manuală)	Fileu limnologic	pseudoabsență	NA	NA	NA	NA	NA	RBDD
146	<i>Procambarus fallax</i> (Hagen, 1870) f. <i>virginalis</i>	NA	Viorel Gavril, Razvan Zaharia, Catalin Stanciu	#####	QL10.2	29.68741	45.153356	TL	Sulina	calitativă	Metoda transectului liniar (colectare manuală)	Fileu limnologic	pseudoabsență	NA	NA	NA	NA	NA	RBDD
147	<i>Girardia tigrina</i> (Girard, 1850)	NA	Viorel Gavril, Razvan Zaharia, Catalin Stanciu	#####	QL10.2	29.68741	45.153356	TL	Sulina	calitativă	Metoda transectului liniar (colectare manuală)	Fileu limnologic	pseudoabsență	NA	NA	NA	NA	NA	RBDD
148	<i>Helisoma anceps</i> (Menke, 1830)	NA	Viorel Gavril, Razvan Zaharia, Catalin Stanciu	#####	QL10.2	29.68741	45.153356	TL	Sulina	calitativă	Metoda transectului liniar (colectare manuală)	Fileu limnologic	pseudoabsență	NA	NA	NA	NA	NA	RBDD
149	<i>Pectinatella magnifica</i> (Leidy, 1851)	NA	Viorel Gavril, Razvan Zaharia, Catalin Stanciu	#####	QL10.2	29.68741	45.153356	TL	Sulina	calitativă	Metoda transectului liniar (colectare manuală)	Fileu limnologic	pseudoabsență	NA	NA	NA	NA	NA	RBDD
150	<i>Physella acuta</i> (Draparnaud, 1805)	NA	Viorel Gavril, Razvan Zaharia, Catalin Stanciu	#####	QL10.2	29.68741	45.153356	TL	Sulina	calitativă	Metoda transectului liniar (colectare manuală)	Fileu limnologic	pseudoabsență	NA	NA	NA	NA	NA	RBDD
151	<i>Potamopyrgus antipodarum</i> (Gray, 1843)	NA	Viorel Gavril, Razvan Zaharia, Catalin Stanciu	#####	QL10.2	29.68741	45.153356	TL	Sulina	calitativă	Metoda transectului liniar (colectare manuală)	Fileu limnologic	pseudoabsență	NA	NA	NA	NA	NA	RBDD
152	<i>Pseudosuccinea columella</i> (Say, 1817)	NA	Viorel Gavril, Razvan Zaharia, Catalin Stanciu	#####	QL10.2	29.68741	45.153356	TL	Sulina	calitativă	Metoda transectului liniar (colectare manuală)	Fileu limnologic	pseudoabsență	NA	NA	NA	NA	NA	RBDD
153	<i>Umatella gracilis</i> (Leidy, 1851)	NA	Viorel Gavril, Razvan Zaharia, Catalin Stanciu	#####	QL10.2	29.68741	45.153356	TL	Sulina	calitativă	Metoda transectului liniar (colectare manuală)	Fileu limnologic	pseudoabsență	NA	NA	NA	NA	NA	RBDD
154	<i>Dreissena polymorpha</i> (Pallas, 1771)	NA	Viorel Gavril, Razvan Zaharia	#####	PK88.4	29.36867	44.95453	TL	Bratul Sfantu Gheorghe	calitativă	Metoda transectului liniar (colectare manuală)	Draga de mana, greifer 5l, tava de sortare	prezentă	scăzută	adult	ridicat	ecologic	ridicat	RBDD

155	<i>Sinanodonta woodiana</i> (Lea, 1834)	NA	Viorel Gavril, Razvan Zaharia	#####	PK88.4	29.36867	44.95453	TL	Bratul Sfantu Gheorghe	calitativă	Metoda transectului liniar (colectare manuală)	Draga de mana, greifer 5l, tava de sortare	prezentă	medie	adult	ridicat	ecologic	ridicat	RBDD	
156	<i>Aedes albopictus</i> Skuse, 1894	<i>Homo sapiens</i>	Viorel Gavril, Razvan Zaharia	#####	PK88.4	29.36867	44.95453	TL	Bratul Sfantu Gheorghe	calitativă	Metoda transectului liniar (colectare manuală)	Fileu limnologic	pseudoabsență	NA	NA	NA	NA	NA	NA	RBDD
157	<i>Corbicula fluminalis</i> (O. F. Müller, 1774)	NA	Viorel Gavril, Razvan Zaharia	#####	PK88.4	29.36867	44.95453	TL	Bratul Sfantu Gheorghe	calitativă	Metoda transectului liniar (colectare manuală)	Fileu limnologic	pseudoabsență	NA	NA	NA	NA	NA	NA	RBDD
158	<i>Corbicula fluminea</i> (O. F. Müller, 1774)	NA	Viorel Gavril, Razvan Zaharia	#####	PK88.4	29.36867	44.95453	TL	Bratul Sfantu Gheorghe	calitativă	Metoda transectului liniar (colectare manuală)	Fileu limnologic	pseudoabsență	NA	NA	NA	NA	NA	NA	RBDD
159	<i>Craspedacusta sowerbii</i> Lankester, 1880	NA	Viorel Gavril, Razvan Zaharia	#####	PK88.4	29.36867	44.95453	TL	Bratul Sfantu Gheorghe	calitativă	Metoda transectului liniar (colectare manuală)	Fileu limnologic	pseudoabsență	NA	NA	NA	NA	NA	NA	RBDD
160	<i>Dreissena rostriformis bugensis</i> Andrussov, 1897	NA	Viorel Gavril, Razvan Zaharia	#####	PK88.4	29.36867	44.95453	TL	Bratul Sfantu Gheorghe	calitativă	Metoda transectului liniar (colectare manuală)	Fileu limnologic	pseudoabsență	NA	NA	NA	NA	NA	NA	RBDD
161	<i>Ferrissia californica</i> (Rowell, 1863)	NA	Viorel Gavril, Razvan Zaharia	#####	PK88.4	29.36867	44.95453	TL	Bratul Sfantu Gheorghe	calitativă	Metoda transectului liniar (colectare manuală)	Fileu limnologic	pseudoabsență	NA	NA	NA	NA	NA	NA	RBDD
162	<i>Orconectes limosus</i> Rafinesque, 1817	NA	Viorel Gavril, Razvan Zaharia	#####	PK88.4	29.36867	44.95453	TL	Bratul Sfantu Gheorghe	calitativă	Metoda transectului liniar (colectare manuală)	Fileu limnologic	pseudoabsență	NA	NA	NA	NA	NA	NA	RBDD
163	<i>Procambarus fallax</i> (Hagen, 1870) f. <i>virginialis</i>	NA	Viorel Gavril, Razvan Zaharia	#####	PK88.4	29.36867	44.95453	TL	Bratul Sfantu Gheorghe	calitativă	Metoda transectului liniar (colectare manuală)	Fileu limnologic	pseudoabsență	NA	NA	NA	NA	NA	NA	RBDD
164	<i>Girardia tigrina</i> (Girard, 1850)	NA	Viorel Gavril, Razvan Zaharia	#####	PK88.4	29.36867	44.95453	TL	Bratul Sfantu Gheorghe	calitativă	Metoda transectului liniar (colectare manuală)	Fileu limnologic	pseudoabsență	NA	NA	NA	NA	NA	NA	RBDD
165	<i>Helisoma anceps</i> (Menke, 1830)	NA	Viorel Gavril, Razvan Zaharia	#####	PK88.4	29.36867	44.95453	TL	Bratul Sfantu Gheorghe	calitativă	Metoda transectului liniar (colectare manuală)	Fileu limnologic	pseudoabsență	NA	NA	NA	NA	NA	NA	RBDD
166	<i>Pectinatella magnifica</i> (Leidy, 1851)	NA	Viorel Gavril, Razvan Zaharia	#####	PK88.4	29.36867	44.95453	TL	Bratul Sfantu Gheorghe	calitativă	Metoda transectului liniar (colectare manuală)	Fileu limnologic	pseudoabsență	NA	NA	NA	NA	NA	NA	RBDD
167	<i>Physella acuta</i> (Draparnaud, 1805)	NA	Viorel Gavril, Razvan Zaharia	#####	PK88.4	29.36867	44.95453	TL	Bratul Sfantu Gheorghe	calitativă	Metoda transectului liniar (colectare manuală)	Fileu limnologic	pseudoabsență	NA	NA	NA	NA	NA	NA	RBDD

168	<i>Potamopyrgus antipodarum</i> (Gray, 1843)	NA	Viorel Gavril, Razvan Zaharia	#####	PK88.4	29.36867	44.95453	TL	Bratul Sfantu Gheorghe	calitativă	Metoda transectului liniar (colectare manuală)	Fileu limnologic	pseudoabsență	NA	NA	NA	NA	NA	NA	RBDD
169	<i>Pseudosuccinea columella</i> (Say, 1817)	NA	Viorel Gavril, Razvan Zaharia	#####	PK88.4	29.36867	44.95453	TL	Bratul Sfantu Gheorghe	calitativă	Metoda transectului liniar (colectare manuală)	Fileu limnologic	pseudoabsență	NA	NA	NA	NA	NA	NA	RBDD
170	<i>Urnatella gracilis</i> (Leidy, 1851)	NA	Viorel Gavril, Razvan Zaharia	#####	PK88.4	29.36867	44.95453	TL	Bratul Sfantu Gheorghe	calitativă	Metoda transectului liniar (colectare manuală)	Fileu limnologic	pseudoabsență	NA	NA	NA	NA	NA	NA	RBDD
171	<i>Dreissena polymorpha</i> (Pallas, 1771)	NA	Viorel Gavril, Razvan Zaharia	#####	PK87.3	29.38414	44.94579	TL	Bratul Sfantu Gheorghe	calitativă	Metoda transectului liniar (colectare manuală)	Draga de mana, greifer 5l, tava de sortare	prezentă	scăzută	adult	ridicat	ecologic	ridicat		RBDD
172	<i>Dreissena rostriformis bugensis</i> Andrussov, 1897	NA	Viorel Gavril, Razvan Zaharia	#####	PK87.3	29.38414	44.94579	TL	Bratul Sfantu Gheorghe	calitativă	Metoda transectului liniar (colectare manuală)	Draga de mana, greifer 5l, tava de sortare	prezentă	scăzută	adult	ridicat	ecologic	mediu		RBDD
173	<i>Aedes albopictus</i> Skuse, 1894	<i>Homo sapiens</i>	Viorel Gavril, Razvan Zaharia	#####	PK87.3	29.38414	44.94579	TL	Bratul Sfantu Gheorghe	calitativă	Metoda transectului liniar (colectare manuală)	Fileu limnologic	pseudoabsență	NA	NA	NA	NA	NA	NA	RBDD
174	<i>Corbicula fluminalis</i> (O. F. Müller, 1774)	NA	Viorel Gavril, Razvan Zaharia	#####	PK87.3	29.38414	44.94579	TL	Bratul Sfantu Gheorghe	calitativă	Metoda transectului liniar (colectare manuală)	Fileu limnologic	pseudoabsență	NA	NA	NA	NA	NA	NA	RBDD
175	<i>Corbicula fluminea</i> (O. F. Müller, 1774)	NA	Viorel Gavril, Razvan Zaharia	#####	PK87.3	29.38414	44.94579	TL	Bratul Sfantu Gheorghe	calitativă	Metoda transectului liniar (colectare manuală)	Fileu limnologic	pseudoabsență	NA	NA	NA	NA	NA	NA	RBDD
176	<i>Craspedacusta sowerbii</i> Lankester, 1880	NA	Viorel Gavril, Razvan Zaharia	#####	PK87.3	29.38414	44.94579	TL	Bratul Sfantu Gheorghe	calitativă	Metoda transectului liniar (colectare manuală)	Fileu limnologic	pseudoabsență	NA	NA	NA	NA	NA	NA	RBDD
177	<i>Ferrissia californica</i> (Rowell, 1863)	NA	Viorel Gavril, Razvan Zaharia	#####	PK87.3	29.38414	44.94579	TL	Bratul Sfantu Gheorghe	calitativă	Metoda transectului liniar (colectare manuală)	Fileu limnologic	pseudoabsență	NA	NA	NA	NA	NA	NA	RBDD
178	<i>Orconectes limosus</i> Rafinesque, 1817	NA	Viorel Gavril, Razvan Zaharia	#####	PK87.3	29.38414	44.94579	TL	Bratul Sfantu Gheorghe	calitativă	Metoda transectului liniar (colectare manuală)	Fileu limnologic	pseudoabsență	NA	NA	NA	NA	NA	NA	RBDD
179	<i>Procambarus fallax</i> (Hagen, 1870) f. <i>virginalis</i>	NA	Viorel Gavril, Razvan Zaharia	#####	PK87.3	29.38414	44.94579	TL	Bratul Sfantu Gheorghe	calitativă	Metoda transectului liniar (colectare manuală)	Fileu limnologic	pseudoabsență	NA	NA	NA	NA	NA	NA	RBDD
180	<i>Girardia tigrina</i> (Girard, 1850)	NA	Viorel Gavril, Razvan Zaharia	#####	PK87.3	29.38414	44.94579	TL	Bratul Sfantu Gheorghe	calitativă	Metoda transectului liniar (colectare manuală)	Fileu limnologic	pseudoabsență	NA	NA	NA	NA	NA	NA	RBDD

181	<i>Helisoma anceps</i> (Menke, 1830)	NA	Viorel Gavril, Razvan Zaharia	#####	PK87.3	29.38414	44.94579	TL	Bratul Sfantu Gheorghe	calitativă	Metoda transectului liniar (colectare manuală)	Fileu limnologic	pseudoabsență	NA	NA	NA	NA	NA	NA	RBDD
182	<i>Pectinatella magnifica</i> (Leidy, 1851)	NA	Viorel Gavril, Razvan Zaharia	#####	PK87.3	29.38414	44.94579	TL	Bratul Sfantu Gheorghe	calitativă	Metoda transectului liniar (colectare manuală)	Fileu limnologic	pseudoabsență	NA	NA	NA	NA	NA	NA	RBDD
183	<i>Physella acuta</i> (Draparnaud, 1805)	NA	Viorel Gavril, Razvan Zaharia	#####	PK87.3	29.38414	44.94579	TL	Bratul Sfantu Gheorghe	calitativă	Metoda transectului liniar (colectare manuală)	Fileu limnologic	pseudoabsență	NA	NA	NA	NA	NA	NA	RBDD
184	<i>Potamopyrgus antipodarum</i> (Gray, 1843)	NA	Viorel Gavril, Razvan Zaharia	#####	PK87.3	29.38414	44.94579	TL	Bratul Sfantu Gheorghe	calitativă	Metoda transectului liniar (colectare manuală)	Fileu limnologic	pseudoabsență	NA	NA	NA	NA	NA	NA	RBDD
185	<i>Pseudosuccinea columella</i> (Say, 1817)	NA	Viorel Gavril, Razvan Zaharia	#####	PK87.3	29.38414	44.94579	TL	Bratul Sfantu Gheorghe	calitativă	Metoda transectului liniar (colectare manuală)	Fileu limnologic	pseudoabsență	NA	NA	NA	NA	NA	NA	RBDD
186	<i>Urnatella gracilis</i> (Leidy, 1851)	NA	Viorel Gavril, Razvan Zaharia	#####	PK87.3	29.38414	44.94579	TL	Bratul Sfantu Gheorghe	calitativă	Metoda transectului liniar (colectare manuală)	Fileu limnologic	pseudoabsență	NA	NA	NA	NA	NA	NA	RBDD
187	<i>Sinadonta woodiana</i> (Lea, 1834)	NA	Viorel Gavril, Razvan Zaharia	#####	PK87.3	29.38414	44.94579	TL	Bratul Sfantu Gheorghe	calitativă	Metoda transectului liniar (colectare manuală)	Fileu limnologic	pseudoabsență	NA	NA	NA	NA	NA	NA	RBDD
188	<i>Dreissena polymorpha</i> (Pallas, 1771)	NA	Viorel Gavril, Razvan Zaharia	#####	PK98.2	29.42997	44.97507	TL	Bratul Sfantu Gheorghe	calitativă	Metoda transectului liniar (colectare manuală)	Draga de mana, greifer 5l, tava de sortare	prezentă	scăzută	adult	ridicat	ecologic	mediu		RBDD
189	<i>Dreissena rostriformis bugensis</i> Andrussov, 1897	NA	Viorel Gavril, Razvan Zaharia	#####	PK98.2	29.42997	44.97507	TL	Bratul Sfantu Gheorghe	calitativă	Metoda transectului liniar (colectare manuală)	Draga de mana, greifer 5l, tava de sortare	prezentă	scăzută	adult	ridicat	ecologic	mediu		RBDD
190	<i>Aedes albopictus</i> Skuse, 1894	<i>Homo sapiens</i>	Viorel Gavril, Razvan Zaharia	#####	PK98.2	29.42997	44.97507	TL	Bratul Sfantu Gheorghe	calitativă	Metoda transectului liniar (colectare manuală)	Fileu limnologic	pseudoabsență	NA	NA	NA	NA	NA	NA	RBDD
191	<i>Corbicula fluminalis</i> (O. F. Müller, 1774)	NA	Viorel Gavril, Razvan Zaharia	#####	PK98.2	29.42997	44.97507	TL	Bratul Sfantu Gheorghe	calitativă	Metoda transectului liniar (colectare manuală)	Fileu limnologic	pseudoabsență	NA	NA	NA	NA	NA	NA	RBDD
192	<i>Corbicula fluminea</i> (O. F. Müller, 1774)	NA	Viorel Gavril, Razvan Zaharia	#####	PK98.2	29.42997	44.97507	TL	Bratul Sfantu Gheorghe	calitativă	Metoda transectului liniar (colectare manuală)	Fileu limnologic	pseudoabsență	NA	NA	NA	NA	NA	NA	RBDD
193	<i>Craspedacusta sowerbii</i> Lankester, 1880	NA	Viorel Gavril, Razvan Zaharia	#####	PK98.2	29.42997	44.97507	TL	Bratul Sfantu Gheorghe	calitativă	Metoda transectului liniar (colectare manuală)	Fileu limnologic	pseudoabsență	NA	NA	NA	NA	NA	NA	RBDD

194	<i>Ferrissia californica</i> (Rowell, 1863)	NA	Viorel Gavril, Razvan Zaharia	#####	PK98.2	29.42997	44.97507	TL	Bratul Sfantu Gheorghe	calitativă	Metoda transectului liniar (colectare manuală)	Fileu limnologic	pseudoabsență	NA	NA	NA	NA	NA	NA	RBDD
195	<i>Orconectes limosus</i> Rafinesque, 1817	NA	Viorel Gavril, Razvan Zaharia	#####	PK98.2	29.42997	44.97507	TL	Bratul Sfantu Gheorghe	calitativă	Metoda transectului liniar (colectare manuală)	Fileu limnologic	pseudoabsență	NA	NA	NA	NA	NA	NA	RBDD
196	<i>Procambarus fallax</i> (Hagen, 1870) f. <i>virginalis</i>	NA	Viorel Gavril, Razvan Zaharia	#####	PK98.2	29.42997	44.97507	TL	Bratul Sfantu Gheorghe	calitativă	Metoda transectului liniar (colectare manuală)	Fileu limnologic	pseudoabsență	NA	NA	NA	NA	NA	NA	RBDD
197	<i>Girardia tigrina</i> (Girard, 1850)	NA	Viorel Gavril, Razvan Zaharia	#####	PK98.2	29.42997	44.97507	TL	Bratul Sfantu Gheorghe	calitativă	Metoda transectului liniar (colectare manuală)	Fileu limnologic	pseudoabsență	NA	NA	NA	NA	NA	NA	RBDD
198	<i>Helisoma anceps</i> (Menke, 1830)	NA	Viorel Gavril, Razvan Zaharia	#####	PK98.2	29.42997	44.97507	TL	Bratul Sfantu Gheorghe	calitativă	Metoda transectului liniar (colectare manuală)	Fileu limnologic	pseudoabsență	NA	NA	NA	NA	NA	NA	RBDD
199	<i>Pectinatella magnifica</i> (Leidy, 1851)	NA	Viorel Gavril, Razvan Zaharia	#####	PK98.2	29.42997	44.97507	TL	Bratul Sfantu Gheorghe	calitativă	Metoda transectului liniar (colectare manuală)	Fileu limnologic	pseudoabsență	NA	NA	NA	NA	NA	NA	RBDD
200	<i>Physella acuta</i> (Draparnaud, 1805)	NA	Viorel Gavril, Razvan Zaharia	#####	PK98.2	29.42997	44.97507	TL	Bratul Sfantu Gheorghe	calitativă	Metoda transectului liniar (colectare manuală)	Fileu limnologic	pseudoabsență	NA	NA	NA	NA	NA	NA	RBDD
201	<i>Potamopyrgus antipodarum</i> (Gray, 1843)	NA	Viorel Gavril, Razvan Zaharia	#####	PK98.2	29.42997	44.97507	TL	Bratul Sfantu Gheorghe	calitativă	Metoda transectului liniar (colectare manuală)	Fileu limnologic	pseudoabsență	NA	NA	NA	NA	NA	NA	RBDD
202	<i>Pseudosuccinea columella</i> (Say, 1817)	NA	Viorel Gavril, Razvan Zaharia	#####	PK98.2	29.42997	44.97507	TL	Bratul Sfantu Gheorghe	calitativă	Metoda transectului liniar (colectare manuală)	Fileu limnologic	pseudoabsență	NA	NA	NA	NA	NA	NA	RBDD
203	<i>Umatella gracilis</i> (Leidy, 1851)	NA	Viorel Gavril, Razvan Zaharia	#####	PK98.2	29.42997	44.97507	TL	Bratul Sfantu Gheorghe	calitativă	Metoda transectului liniar (colectare manuală)	Fileu limnologic	pseudoabsență	NA	NA	NA	NA	NA	NA	RBDD
204	<i>Sinanodonta woodiana</i> (Lea, 1834)	NA	Viorel Gavril, Razvan Zaharia	#####	PK98.2	29.42997	44.97507	TL	Bratul Sfantu Gheorghe	calitativă	Metoda transectului liniar (colectare manuală)	Fileu limnologic	pseudoabsență	NA	NA	NA	NA	NA	NA	RBDD
205	<i>Dreissena polymorpha</i> (Pallas, 1771)	NA	Viorel Gavril, Razvan Zaharia	#####	PK98.4	29.4843	44.95868	TL	Bratul Sfantu Gheorghe	calitativă	Metoda transectului liniar (colectare manuală)	Draga de mana, greifer 5l, tava de sortare	prezentă	scăzută	adult	ridicat	ecologic	mediu	RBDD	
206	<i>Dreissena rostriformis bugensis</i> Andrussov, 1897	NA	Viorel Gavril, Razvan Zaharia	#####	PK98.4	29.484302	44.958682	TL	Bratul Sfantu Gheorghe	calitativă	Metoda transectului liniar (colectare manuală)	Draga de mana, greifer 5l, tava de sortare	prezentă	scăzută	adult	ridicat	ecologic	mediu	RBDD	

207	<i>Aedes albopictus</i> Skuse, 1894	<i>Homo sapiens</i>	Viorel Gavril, Razvan Zaharia	#####	PK98.4	29.484302	44.958682	TL	Bratul Sfantu Gheorghe	calitativă	Metoda transectului liniar (colectare manuală)	Fileu limnologic	pseudoabsență	NA	NA	NA	NA	NA	NA	RBDD
208	<i>Corbicula fluminalis</i> (O. F. Müller, 1774)	NA	Viorel Gavril, Razvan Zaharia	#####	PK98.4	29.484302	44.958682	TL	Bratul Sfantu Gheorghe	calitativă	Metoda transectului liniar (colectare manuală)	Fileu limnologic	pseudoabsență	NA	NA	NA	NA	NA	NA	RBDD
209	<i>Corbicula fluminea</i> (O. F. Müller, 1774)	NA	Viorel Gavril, Razvan Zaharia	#####	PK98.4	29.484302	44.958682	TL	Bratul Sfantu Gheorghe	calitativă	Metoda transectului liniar (colectare manuală)	Fileu limnologic	pseudoabsență	NA	NA	NA	NA	NA	NA	RBDD
210	<i>Craspedacusta sowerbii</i> Lankester, 1880	NA	Viorel Gavril, Razvan Zaharia	#####	PK98.4	29.484302	44.958682	TL	Bratul Sfantu Gheorghe	calitativă	Metoda transectului liniar (colectare manuală)	Fileu limnologic	pseudoabsență	NA	NA	NA	NA	NA	NA	RBDD
211	<i>Ferrissia californica</i> (Rowell, 1863)	NA	Viorel Gavril, Razvan Zaharia	#####	PK98.4	29.484302	44.958682	TL	Bratul Sfantu Gheorghe	calitativă	Metoda transectului liniar (colectare manuală)	Fileu limnologic	pseudoabsență	NA	NA	NA	NA	NA	NA	RBDD
212	<i>Orconectes limosus</i> Rafinesque, 1817	NA	Viorel Gavril, Razvan Zaharia	#####	PK98.4	29.484302	44.958682	TL	Bratul Sfantu Gheorghe	calitativă	Metoda transectului liniar (colectare manuală)	Fileu limnologic	pseudoabsență	NA	NA	NA	NA	NA	NA	RBDD
213	<i>Procambarus fallax</i> (Hagen, 1870) f. <i>virginialis</i>	NA	Viorel Gavril, Razvan Zaharia	#####	PK98.4	29.484302	44.958682	TL	Bratul Sfantu Gheorghe	calitativă	Metoda transectului liniar (colectare manuală)	Fileu limnologic	pseudoabsență	NA	NA	NA	NA	NA	NA	RBDD
214	<i>Girardia tigrina</i> (Girard, 1850)	NA	Viorel Gavril, Razvan Zaharia	#####	PK98.4	29.484302	44.958682	TL	Bratul Sfantu Gheorghe	calitativă	Metoda transectului liniar (colectare manuală)	Fileu limnologic	pseudoabsență	NA	NA	NA	NA	NA	NA	RBDD
215	<i>Helisoma anceps</i> (Menke, 1830)	NA	Viorel Gavril, Razvan Zaharia	#####	PK98.4	29.484302	44.958682	TL	Bratul Sfantu Gheorghe	calitativă	Metoda transectului liniar (colectare manuală)	Fileu limnologic	pseudoabsență	NA	NA	NA	NA	NA	NA	RBDD
216	<i>Pectinatella magnifica</i> (Leidy, 1851)	NA	Viorel Gavril, Razvan Zaharia	#####	PK98.4	29.484302	44.958682	TL	Bratul Sfantu Gheorghe	calitativă	Metoda transectului liniar (colectare manuală)	Fileu limnologic	pseudoabsență	NA	NA	NA	NA	NA	NA	RBDD
217	<i>Physella acuta</i> (Draparnaud, 1805)	NA	Viorel Gavril, Razvan Zaharia	#####	PK98.4	29.484302	44.958682	TL	Bratul Sfantu Gheorghe	calitativă	Metoda transectului liniar (colectare manuală)	Fileu limnologic	pseudoabsență	NA	NA	NA	NA	NA	NA	RBDD
218	<i>Potamopyrgus antiopodarum</i> (Gray, 1843)	NA	Viorel Gavril, Razvan Zaharia	#####	PK98.4	29.484302	44.958682	TL	Bratul Sfantu Gheorghe	calitativă	Metoda transectului liniar (colectare manuală)	Fileu limnologic	pseudoabsență	NA	NA	NA	NA	NA	NA	RBDD
219	<i>Pseudosuccinea columella</i> (Say, 1817)	NA	Viorel Gavril, Razvan Zaharia	#####	PK98.4	29.484302	44.958682	TL	Bratul Sfantu Gheorghe	calitativă	Metoda transectului liniar (colectare manuală)	Fileu limnologic	pseudoabsență	NA	NA	NA	NA	NA	NA	RBDD

220	<i>Urnatella gracilis</i> (Leidy, 1851)	NA	Viorel Gavril, Razvan Zaharia	#####	PK98.4	29.484302	44.958682	TL	Bratul Sfantu Gheorghe	calitativă	Metoda transectului liniar (colectare manuală)	Fileu limnologic	pseudoabsență	NA	NA	NA	NA	NA	NA	RBDD
221	<i>Sinanodonta woodiana</i> (Lea, 1834)	NA	Viorel Gavril, Razvan Zaharia	#####	PK98.4	29.484302	44.958682	TL	Bratul Sfantu Gheorghe	calitativă	Metoda transectului liniar (colectare manuală)	Fileu limnologic	pseudoabsență	NA	NA	NA	NA	NA	NA	RBDD
222	<i>Sinanodonta woodiana</i> (Lea, 1834)	NA	Viorel Gavril, Razvan Zaharia	#####	PK97.3	29.526266	44.942505	TL	Bratul Sfantu Gheorghe	calitativă	Metoda transectului liniar (colectare manuală)	Draga de mana, greifer 5l, tava de sortare	prezentă	ridicată	adult	ridicat	ecologic	ridicat		RBDD
223	<i>Corbicula fluminea</i> (O. F. Müller, 1774)	NA	Viorel Gavril, Razvan Zaharia	#####	PK97.3	29.526266	44.942505	TL	Bratul Sfantu Gheorghe	calitativă	Metoda transectului liniar (colectare manuală)	Draga de mana, greifer 5l, tava de sortare	prezentă	ridicată	adult	ridicat	ecologic	ridicat		RBDD
224	<i>Dreissena polymorpha</i> (Pallas, 1771)	NA	Viorel Gavril, Razvan Zaharia	#####	PK97.3	29.526266	44.942505	TL	Bratul Sfantu Gheorghe	calitativă	Metoda transectului liniar (colectare manuală)	Draga de mana, greifer 5l, tava de sortare	prezentă	ridicată	adult	ridicat	ecologic	ridicat		RBDD
225	<i>Dreissena rostriformis bugensis</i> Andrussov, 1897	NA	Viorel Gavril, Razvan Zaharia	#####	PK97.3	29.526266	44.942505	TL	Bratul Sfantu Gheorghe	calitativă	Metoda transectului liniar (colectare manuală)	Draga de mana, greifer 5l, tava de sortare	prezentă	scăzută	adult	ridicat	ecologic	ridicat		RBDD
226	<i>Aedes albopictus</i> Skuse, 1894	<i>Homo sapiens</i>	Viorel Gavril, Razvan Zaharia	#####	PK97.3	29.526266	44.942505	TL	Bratul Sfantu Gheorghe	calitativă	Metoda transectului liniar (colectare manuală)	Fileu limnologic	pseudoabsență	NA	NA	NA	NA	NA	NA	RBDD
227	<i>Corbicula fluminalis</i> (O. F. Müller, 1774)	NA	Viorel Gavril, Razvan Zaharia	#####	PK97.3	29.526266	44.942505	TL	Bratul Sfantu Gheorghe	calitativă	Metoda transectului liniar (colectare manuală)	Fileu limnologic	pseudoabsență	NA	NA	NA	NA	NA	NA	RBDD
228	<i>Craspedacusta sowerbii</i> Lankester, 1880	NA	Viorel Gavril, Razvan Zaharia	#####	PK97.3	29.526266	44.942505	TL	Bratul Sfantu Gheorghe	calitativă	Metoda transectului liniar (colectare manuală)	Fileu limnologic	pseudoabsență	NA	NA	NA	NA	NA	NA	RBDD
229	<i>Ferrissia californica</i> (Rowell, 1863)	NA	Viorel Gavril, Razvan Zaharia	#####	PK97.3	29.526266	44.942505	TL	Bratul Sfantu Gheorghe	calitativă	Metoda transectului liniar (colectare manuală)	Fileu limnologic	pseudoabsență	NA	NA	NA	NA	NA	NA	RBDD
230	<i>Orconectes limosus</i> Rafinesque, 1817	NA	Viorel Gavril, Razvan Zaharia	#####	PK97.3	29.526266	44.942505	TL	Bratul Sfantu Gheorghe	calitativă	Metoda transectului liniar (colectare manuală)	Fileu limnologic	pseudoabsență	NA	NA	NA	NA	NA	NA	RBDD
231	<i>Procambarus fallax</i> (Hagen, 1870) f. <i>virginalis</i>	NA	Viorel Gavril, Razvan Zaharia	#####	PK97.3	29.526266	44.942505	TL	Bratul Sfantu Gheorghe	calitativă	Metoda transectului liniar (colectare manuală)	Fileu limnologic	pseudoabsență	NA	NA	NA	NA	NA	NA	RBDD
232	<i>Girardia tigrina</i> (Girard, 1850)	NA	Viorel Gavril, Razvan Zaharia	#####	PK97.3	29.526266	44.942505	TL	Bratul Sfantu Gheorghe	calitativă	Metoda transectului liniar (colectare manuală)	Fileu limnologic	pseudoabsență	NA	NA	NA	NA	NA	NA	RBDD

233	<i>Helisoma anceps</i> (Menke, 1830)	NA	Viorel Gavril, Razvan Zaharia	#####	PK97.3	29.526266	44.942505	TL	Bratul Sfantu Gheorghe	calitativă	Metoda transectului liniar (colectare manuală)	Fileu limnologic	pseudoabsență	NA	NA	NA	NA	NA	NA	RBDD
234	<i>Pectinatella magnifica</i> (Leidy, 1851)	NA	Viorel Gavril, Razvan Zaharia	#####	PK97.3	29.526266	44.942505	TL	Bratul Sfantu Gheorghe	calitativă	Metoda transectului liniar (colectare manuală)	Fileu limnologic	pseudoabsență	NA	NA	NA	NA	NA	NA	RBDD
235	<i>Physella acuta</i> (Draparnaud, 1805)	NA	Viorel Gavril, Razvan Zaharia	#####	PK97.3	29.526266	44.942505	TL	Bratul Sfantu Gheorghe	calitativă	Metoda transectului liniar (colectare manuală)	Fileu limnologic	pseudoabsență	NA	NA	NA	NA	NA	NA	RBDD
236	<i>Potamopyrgus antipodarum</i> (Gray, 1843)	NA	Viorel Gavril, Razvan Zaharia	#####	PK97.3	29.526266	44.942505	TL	Bratul Sfantu Gheorghe	calitativă	Metoda transectului liniar (colectare manuală)	Fileu limnologic	pseudoabsență	NA	NA	NA	NA	NA	NA	RBDD
237	<i>Pseudosuccinea columella</i> (Say, 1817)	NA	Viorel Gavril, Razvan Zaharia	#####	PK97.3	29.526266	44.942505	TL	Bratul Sfantu Gheorghe	calitativă	Metoda transectului liniar (colectare manuală)	Fileu limnologic	pseudoabsență	NA	NA	NA	NA	NA	NA	RBDD
238	<i>Urnatella gracilis</i> (Leidy, 1851)	NA	Viorel Gavril, Razvan Zaharia	#####	PK97.3	29.526266	44.942505	TL	Bratul Sfantu Gheorghe	calitativă	Metoda transectului liniar (colectare manuală)	Fileu limnologic	pseudoabsență	NA	NA	NA	NA	NA	NA	RBDD
239	<i>Sinanodonta woodiana</i> (Lea, 1834)	NA	Viorel Gavril, Razvan Zaharia	#####	QK07.1	29.560456	44.914999	TL	Bratul Sfantu Gheorghe	calitativă	Metoda transectului liniar (colectare manuală)	Draga de mana, greifer 5l, tava de sortare	prezentă	scăzută	adult	ridicat	ecologic	ridicat		RBDD
240	<i>Corbicula fluminea</i> (O. F. Müller, 1774)	NA	Viorel Gavril, Razvan Zaharia	#####	QK07.1	29.560456	44.914999	TL	Bratul Sfantu Gheorghe	calitativă	Metoda transectului liniar (colectare manuală)	Draga de mana, greifer 5l, tava de sortare	prezentă	ridicată	adult	ridicat	ecologic	ridicat		RBDD
241	<i>Dreissena polymorpha</i> (Pallas, 1771)	NA	Viorel Gavril, Razvan Zaharia	#####	QK07.1	29.560456	44.914999	TL	Bratul Sfantu Gheorghe	calitativă	Metoda transectului liniar (colectare manuală)	Draga de mana, greifer 5l, tava de sortare	prezentă	ridicată	adult	ridicat	ecologic	ridicat		RBDD
242	<i>Dreissena rostriformis bugensis</i> Andrussov, 1897	NA	Viorel Gavril, Razvan Zaharia	#####	QK07.1	29.560456	44.914999	TL	Bratul Sfantu Gheorghe	calitativă	Metoda transectului liniar (colectare manuală)	Draga de mana, greifer 5l, tava de sortare	prezentă	scăzută	adult	ridicat	ecologic	ridicat		RBDD
243	<i>Aedes albopictus</i> Skuse, 1894	<i>Homo sapiens</i>	Viorel Gavril, Razvan Zaharia	#####	QK07.1	29.560456	44.914999	TL	Bratul Sfantu Gheorghe	calitativă	Metoda transectului liniar (colectare manuală)	Fileu limnologic	pseudoabsență	NA	NA	NA	NA	NA	NA	RBDD
244	<i>Corbicula fluminalis</i> (O. F. Müller, 1774)	NA	Viorel Gavril, Razvan Zaharia	#####	QK07.1	29.560456	44.914999	TL	Bratul Sfantu Gheorghe	calitativă	Metoda transectului liniar (colectare manuală)	Fileu limnologic	pseudoabsență	NA	NA	NA	NA	NA	NA	RBDD
245	<i>Craspedacusta sowerbii</i> Lankester, 1880	NA	Viorel Gavril, Razvan Zaharia	#####	QK07.1	29.560456	44.914999	TL	Bratul Sfantu Gheorghe	calitativă	Metoda transectului liniar (colectare manuală)	Fileu limnologic	pseudoabsență	NA	NA	NA	NA	NA	NA	RBDD

246	<i>Ferrissia californica</i> (Rowell, 1863)	NA	Viorel Gavril, Razvan Zaharia	#####	QK07.1	29.560456	44.914999	TL	Bratul Sfantu Gheorghe	calitativă	Metoda transectului liniar (colectare manuală)	Fileu limnologic	pseudoabsență	NA	NA	NA	NA	NA	NA	RBDD
247	<i>Orconectes limosus</i> Rafinesque, 1817	NA	Viorel Gavril, Razvan Zaharia	#####	QK07.1	29.560456	44.914999	TL	Bratul Sfantu Gheorghe	calitativă	Metoda transectului liniar (colectare manuală)	Fileu limnologic	pseudoabsență	NA	NA	NA	NA	NA	NA	RBDD
248	<i>Procambarus fallax</i> (Hagen, 1870) f. <i>virginalis</i>	NA	Viorel Gavril, Razvan Zaharia	#####	QK07.1	29.560456	44.914999	TL	Bratul Sfantu Gheorghe	calitativă	Metoda transectului liniar (colectare manuală)	Fileu limnologic	pseudoabsență	NA	NA	NA	NA	NA	NA	RBDD
249	<i>Girardia tigrina</i> (Girard, 1850)	NA	Viorel Gavril, Razvan Zaharia	#####	QK07.1	29.560456	44.914999	TL	Bratul Sfantu Gheorghe	calitativă	Metoda transectului liniar (colectare manuală)	Fileu limnologic	pseudoabsență	NA	NA	NA	NA	NA	NA	RBDD
250	<i>Helisoma anceps</i> (Menke, 1830)	NA	Viorel Gavril, Razvan Zaharia	#####	QK07.1	29.560456	44.914999	TL	Bratul Sfantu Gheorghe	calitativă	Metoda transectului liniar (colectare manuală)	Fileu limnologic	pseudoabsență	NA	NA	NA	NA	NA	NA	RBDD
251	<i>Pectinatella magnifica</i> (Leidy, 1851)	NA	Viorel Gavril, Razvan Zaharia	#####	QK07.1	29.560456	44.914999	TL	Bratul Sfantu Gheorghe	calitativă	Metoda transectului liniar (colectare manuală)	Fileu limnologic	pseudoabsență	NA	NA	NA	NA	NA	NA	RBDD
252	<i>Physella acuta</i> (Draparnaud, 1805)	NA	Viorel Gavril, Razvan Zaharia	#####	QK07.1	29.560456	44.914999	TL	Bratul Sfantu Gheorghe	calitativă	Metoda transectului liniar (colectare manuală)	Fileu limnologic	pseudoabsență	NA	NA	NA	NA	NA	NA	RBDD
253	<i>Potamopyrgus antipodarum</i> (Gray, 1843)	NA	Viorel Gavril, Razvan Zaharia	#####	QK07.1	29.560456	44.914999	TL	Bratul Sfantu Gheorghe	calitativă	Metoda transectului liniar (colectare manuală)	Fileu limnologic	pseudoabsență	NA	NA	NA	NA	NA	NA	RBDD
254	<i>Pseudosuccinea columella</i> (Say, 1817)	NA	Viorel Gavril, Razvan Zaharia	#####	QK07.1	29.560456	44.914999	TL	Bratul Sfantu Gheorghe	calitativă	Metoda transectului liniar (colectare manuală)	Fileu limnologic	pseudoabsență	NA	NA	NA	NA	NA	NA	RBDD
255	<i>Umatella gracilis</i> (Leidy, 1851)	NA	Viorel Gavril, Razvan Zaharia	#####	QK07.1	29.560456	44.914999	TL	Bratul Sfantu Gheorghe	calitativă	Metoda transectului liniar (colectare manuală)	Fileu limnologic	pseudoabsență	NA	NA	NA	NA	NA	NA	RBDD
256	<i>Corbicula fluminea</i> (O. F. Müller, 1774)	NA	Viorel Gavril, Razvan Zaharia	#####	QK07.2	29.585943	44.885341	TL	Canalul Garla Turceasca	calitativă	Metoda transectului liniar (colectare manuală)	Draga de mana, greifer 5l, tava de sortare	prezentă	medie	adult	ridicat	ecologic	ridicat	RBDD	
257	<i>Dreissena polymorpha</i> (Pallas, 1771)	NA	Viorel Gavril, Razvan Zaharia	#####	QK07.2	29.585943	44.885341	TL	Canalul Garla Turceasca	calitativă	Metoda transectului liniar (colectare manuală)	Draga de mana, greifer 5l, tava de sortare	prezentă	medie	adult	ridicat	ecologic	ridicat	RBDD	
258	<i>Dreissena rostriformis bugensis</i> Andrussov, 1897	NA	Viorel Gavril, Razvan Zaharia	#####	QK07.2	29.585943	44.885341	TL	Canalul Garla Turceasca	calitativă	Metoda transectului liniar (colectare manuală)	Draga de mana, greifer 5l, tava de sortare	prezentă	scăzută	adult	ridicat	ecologic	ridicat	RBDD	

259	<i>Aedes albopictus</i> Skuse, 1894	<i>Homo sapiens</i>	Viorel Gavril, Razvan Zaharia	#####	QK07.2	29.585943	44.885341	TL	Canalul Garla Turceasca	calitativă	Metoda transectului liniar (colectare manuală)	Fileu limnologic	pseudoabsență	NA	NA	NA	NA	NA	NA	RBDD
260	<i>Corbicula fluminalis</i> (O. F. Müller, 1774)	NA	Viorel Gavril, Razvan Zaharia	#####	QK07.2	29.585943	44.885341	TL	Canalul Garla Turceasca	calitativă	Metoda transectului liniar (colectare manuală)	Fileu limnologic	pseudoabsență	NA	NA	NA	NA	NA	NA	RBDD
261	<i>Craspedacusta sowerbii</i> Lankester, 1880	NA	Viorel Gavril, Razvan Zaharia	#####	QK07.2	29.585943	44.885341	TL	Canalul Garla Turceasca	calitativă	Metoda transectului liniar (colectare manuală)	Fileu limnologic	pseudoabsență	NA	NA	NA	NA	NA	NA	RBDD
262	<i>Ferrissia californica</i> (Rowell, 1863)	NA	Viorel Gavril, Razvan Zaharia	#####	QK07.2	29.585943	44.885341	TL	Canalul Garla Turceasca	calitativă	Metoda transectului liniar (colectare manuală)	Fileu limnologic	pseudoabsență	NA	NA	NA	NA	NA	NA	RBDD
263	<i>Orconectes limosus</i> Rafinesque, 1817	NA	Viorel Gavril, Razvan Zaharia	#####	QK07.2	29.585943	44.885341	TL	Canalul Garla Turceasca	calitativă	Metoda transectului liniar (colectare manuală)	Fileu limnologic	pseudoabsență	NA	NA	NA	NA	NA	NA	RBDD
264	<i>Procambarus fallax</i> (Hagen, 1870) f. <i>virginalis</i>	NA	Viorel Gavril, Razvan Zaharia	#####	QK07.2	29.585943	44.885341	TL	Canalul Garla Turceasca	calitativă	Metoda transectului liniar (colectare manuală)	Fileu limnologic	pseudoabsență	NA	NA	NA	NA	NA	NA	RBDD
265	<i>Girardia tigrina</i> (Girard, 1850)	NA	Viorel Gavril, Razvan Zaharia	#####	QK07.2	29.585943	44.885341	TL	Canalul Garla Turceasca	calitativă	Metoda transectului liniar (colectare manuală)	Fileu limnologic	pseudoabsență	NA	NA	NA	NA	NA	NA	RBDD
266	<i>Helisoma anceps</i> (Menke, 1830)	NA	Viorel Gavril, Razvan Zaharia	#####	QK07.2	29.585943	44.885341	TL	Canalul Garla Turceasca	calitativă	Metoda transectului liniar (colectare manuală)	Fileu limnologic	pseudoabsență	NA	NA	NA	NA	NA	NA	RBDD
267	<i>Pectinatella magnifica</i> (Leidy, 1851)	NA	Viorel Gavril, Razvan Zaharia	#####	QK07.2	29.585943	44.885341	TL	Canalul Garla Turceasca	calitativă	Metoda transectului liniar (colectare manuală)	Fileu limnologic	pseudoabsență	NA	NA	NA	NA	NA	NA	RBDD
268	<i>Physella acuta</i> (Draparnaud, 1805)	NA	Viorel Gavril, Razvan Zaharia	#####	QK07.2	29.585943	44.885341	TL	Canalul Garla Turceasca	calitativă	Metoda transectului liniar (colectare manuală)	Fileu limnologic	pseudoabsență	NA	NA	NA	NA	NA	NA	RBDD
269	<i>Potamopyrgus antipodarum</i> (Gray, 1843)	NA	Viorel Gavril, Razvan Zaharia	#####	QK07.2	29.585943	44.885341	TL	Canalul Garla Turceasca	calitativă	Metoda transectului liniar (colectare manuală)	Fileu limnologic	pseudoabsență	NA	NA	NA	NA	NA	NA	RBDD
270	<i>Pseudosuccinea columella</i> (Say, 1817)	NA	Viorel Gavril, Razvan Zaharia	#####	QK07.2	29.585943	44.885341	TL	Canalul Garla Turceasca	calitativă	Metoda transectului liniar (colectare manuală)	Fileu limnologic	pseudoabsență	NA	NA	NA	NA	NA	NA	RBDD
271	<i>Urnatella gracilis</i> (Leidy, 1851)	NA	Viorel Gavril, Razvan Zaharia	#####	QK07.2	29.585943	44.885341	TL	Canalul Garla Turceasca	calitativă	Metoda transectului liniar (colectare manuală)	Fileu limnologic	pseudoabsență	NA	NA	NA	NA	NA	NA	RBDD

272	<i>Sinanodonta woodiana</i> (Lea, 1834)	NA	Viorel Gavril, Razvan Zaharia	#####	QK07.2	29.585943	44.885341	TL	Canalul Garla Turceasca	calitativă	Metoda transectului liniar (colectare manuală)	Fileu limnologic	pseudoabsență	NA	NA	NA	NA	NA	NA	RBDD
273	<i>Dreissena polymorpha</i> (Pallas, 1771)	NA	Viorel Gavril, Razvan Zaharia, Catalin Stanciu	#####	QK07.2	29.589081	44.89575	TL	Sfantu Gheorghe	calitativă	Metoda transectului liniar (colectare manuală)	Fileu limnologic	prezentă	scăzută	adult	ridicat	ecologic	ridicat		RBDD
274	<i>Aedes albopictus</i> Skuse, 1894	<i>Homo sapiens</i>	Viorel Gavril, Razvan Zaharia, Catalin Stanciu	#####	QK07.2	29.589081	44.89575	TL	Sfantu Gheorghe	calitativă	Metoda transectului liniar (colectare manuală)	Fileu limnologic	pseudoabsență	NA	NA	NA	NA	NA	NA	RBDD
275	<i>Corbicula fluminalis</i> (O. F. Müller, 1774)	NA	Viorel Gavril, Razvan Zaharia, Catalin Stanciu	#####	QK07.2	29.589081	44.89575	TL	Sfantu Gheorghe	calitativă	Metoda transectului liniar (colectare manuală)	Fileu limnologic	pseudoabsență	NA	NA	NA	NA	NA	NA	RBDD
276	<i>Corbicula fluminea</i> (O. F. Müller, 1774)	NA	Viorel Gavril, Razvan Zaharia, Catalin Stanciu	#####	QK07.2	29.589081	44.89575	TL	Sfantu Gheorghe	calitativă	Metoda transectului liniar (colectare manuală)	Fileu limnologic	pseudoabsență	NA	NA	NA	NA	NA	NA	RBDD
277	<i>Craspedacusta sowerbii</i> Lankester, 1880	NA	Viorel Gavril, Razvan Zaharia, Catalin Stanciu	#####	QK07.2	29.589081	44.89575	TL	Sfantu Gheorghe	calitativă	Metoda transectului liniar (colectare manuală)	Fileu limnologic	pseudoabsență	NA	NA	NA	NA	NA	NA	RBDD
278	<i>Dreissena rostriformis bugensis</i> Andrussov, 1897	NA	Viorel Gavril, Razvan Zaharia, Catalin Stanciu	#####	QK07.2	29.589081	44.89575	TL	Sfantu Gheorghe	calitativă	Metoda transectului liniar (colectare manuală)	Fileu limnologic	pseudoabsență	NA	NA	NA	NA	NA	NA	RBDD
279	<i>Ferrissia californica</i> (Rowell, 1863)	NA	Viorel Gavril, Razvan Zaharia, Catalin Stanciu	#####	QK07.2	29.589081	44.89575	TL	Sfantu Gheorghe	calitativă	Metoda transectului liniar (colectare manuală)	Fileu limnologic	pseudoabsență	NA	NA	NA	NA	NA	NA	RBDD
280	<i>Orconectes limosus</i> Rafinesque, 1817	NA	Viorel Gavril, Razvan Zaharia, Catalin Stanciu	#####	QK07.2	29.589081	44.89575	TL	Sfantu Gheorghe	calitativă	Metoda transectului liniar (colectare manuală)	Fileu limnologic	pseudoabsență	NA	NA	NA	NA	NA	NA	RBDD
281	<i>Procambarus fallax</i> (Hagen, 1870) f. <i>virginalis</i>	NA	Viorel Gavril, Razvan Zaharia, Catalin Stanciu	#####	QK07.2	29.589081	44.89575	TL	Sfantu Gheorghe	calitativă	Metoda transectului liniar (colectare manuală)	Fileu limnologic	pseudoabsență	NA	NA	NA	NA	NA	NA	RBDD
282	<i>Girardia tigrina</i> (Girard, 1850)	NA	Viorel Gavril, Razvan Zaharia, Catalin Stanciu	#####	QK07.2	29.589081	44.89575	TL	Sfantu Gheorghe	calitativă	Metoda transectului liniar (colectare manuală)	Fileu limnologic	pseudoabsență	NA	NA	NA	NA	NA	NA	RBDD
283	<i>Helisoma anceps</i> (Menke, 1830)	NA	Viorel Gavril, Razvan Zaharia, Catalin Stanciu	#####	QK07.2	29.589081	44.89575	TL	Sfantu Gheorghe	calitativă	Metoda transectului liniar (colectare manuală)	Fileu limnologic	pseudoabsență	NA	NA	NA	NA	NA	NA	RBDD
284	<i>Pectinatella magnifica</i> (Leidy, 1851)	NA	Viorel Gavril, Razvan Zaharia, Catalin Stanciu	#####	QK07.2	29.589081	44.89575	TL	Sfantu Gheorghe	calitativă	Metoda transectului liniar (colectare manuală)	Fileu limnologic	pseudoabsență	NA	NA	NA	NA	NA	NA	RBDD

285	<i>Physella acuta</i> (Draparnaud, 1805)	NA	Viorel Gavril, Razvan Zaharia, Catalin Stanciu	#####	QK07.2	29.589081	44.89575	TL	Sfantu Gheorghe	calitativă	Metoda transectului liniar (colectare manuală)	Fileu limnologic	pseudoabsență	NA	NA	NA	NA	NA	NA	RBDD
286	<i>Potamopyrgus antipodarum</i> (Gray, 1843)	NA	Viorel Gavril, Razvan Zaharia, Catalin Stanciu	#####	QK07.2	29.589081	44.89575	TL	Sfantu Gheorghe	calitativă	Metoda transectului liniar (colectare manuală)	Fileu limnologic	pseudoabsență	NA	NA	NA	NA	NA	NA	RBDD
287	<i>Pseudosuccinea columella</i> (Say, 1817)	NA	Viorel Gavril, Razvan Zaharia, Catalin Stanciu	#####	QK07.2	29.589081	44.89575	TL	Sfantu Gheorghe	calitativă	Metoda transectului liniar (colectare manuală)	Fileu limnologic	pseudoabsență	NA	NA	NA	NA	NA	NA	RBDD
288	<i>Urnatella gracilis</i> (Leidy, 1851)	NA	Viorel Gavril, Razvan Zaharia, Catalin Stanciu	#####	QK07.2	29.589081	44.89575	TL	Sfantu Gheorghe	calitativă	Metoda transectului liniar (colectare manuală)	Fileu limnologic	pseudoabsență	NA	NA	NA	NA	NA	NA	RBDD
289	<i>Sinodonta woodiana</i> (Lea, 1834)	NA	Viorel Gavril, Razvan Zaharia, Catalin Stanciu	#####	QK07.2	29.589081	44.89575	TL	Sfantu Gheorghe	calitativă	Metoda transectului liniar (colectare manuală)	Fileu limnologic	pseudoabsență	NA	NA	NA	NA	NA	NA	RBDD
290	<i>Corbicula fluminea</i> (O. F. Müller, 1774)	NA	Viorel Gavril, Razvan Zaharia	#####	QK07.4	29.60577	44.88836	TL	Sfantu Gheorghe	calitativă	Metoda transectului liniar (colectare manuală)	Draga de mana, greifer 5l, tava de sortare	prezentă	medie	adult	ridicat	ecologic	ridicat		RBDD
291	<i>Sinodonta woodiana</i> (Lea, 1834)	NA	Viorel Gavril, Razvan Zaharia	#####	QK07.4	29.60577	44.88836	TL	Sfantu Gheorghe	calitativă	Metoda transectului liniar (colectare manuală)	Draga de mana, greifer 5l, tava de sortare	prezentă	scăzută	adult	ridicat	ecologic	ridicat		RBDD
292	<i>Dreissena polymorpha</i> (Pallas, 1771)	NA	Viorel Gavril, Razvan Zaharia	#####	QK07.4	29.60577	44.88836	TL	Sfantu Gheorghe	calitativă	Metoda transectului liniar (colectare manuală)	Draga de mana, greifer 5l, tava de sortare	prezentă	medie	adult	ridicat	ecologic	ridicat		RBDD
293	<i>Dreissena rostriformis bugensis</i> Andrussov, 1897	NA	Viorel Gavril, Razvan Zaharia	#####	QK07.4	29.60577	44.88836	TL	Sfantu Gheorghe	calitativă	Metoda transectului liniar (colectare manuală)	Draga de mana, greifer 5l, tava de sortare	prezentă	scăzută	adult	ridicat	ecologic	ridicat		RBDD
294	<i>Aedes albopictus</i> Skuse, 1894	<i>Homo sapiens</i>	Viorel Gavril, Razvan Zaharia	#####	QK07.4	29.60577	44.88836	TL	Sfantu Gheorghe	calitativă	Metoda transectului liniar (colectare manuală)	Fileu limnologic	pseudoabsență	NA	NA	NA	NA	NA	NA	RBDD
295	<i>Corbicula fluminalis</i> (O. F. Müller, 1774)	NA	Viorel Gavril, Razvan Zaharia	#####	QK07.4	29.60577	44.88836	TL	Sfantu Gheorghe	calitativă	Metoda transectului liniar (colectare manuală)	Fileu limnologic	pseudoabsență	NA	NA	NA	NA	NA	NA	RBDD
296	<i>Craspedacusta sowerbii</i> Lankester, 1880	NA	Viorel Gavril, Razvan Zaharia	#####	QK07.4	29.60577	44.88836	TL	Sfantu Gheorghe	calitativă	Metoda transectului liniar (colectare manuală)	Fileu limnologic	pseudoabsență	NA	NA	NA	NA	NA	NA	RBDD
297	<i>Ferrissia californica</i> (Rowell, 1863)	NA	Viorel Gavril, Razvan Zaharia	#####	QK07.4	29.60577	44.88836	TL	Sfantu Gheorghe	calitativă	Metoda transectului liniar (colectare manuală)	Fileu limnologic	pseudoabsență	NA	NA	NA	NA	NA	NA	RBDD

298	<i>Orconectes limosus</i> Rafinesque, 1817	NA	Viorel Gavril, Razvan Zaharia	#####	QK07.4	29.60577	44.88836	TL	Sfantu Gheorghe	calitativă	Metoda transectului liniar (colectare manuală)	Fileu limnologic	pseudoabsență	NA	NA	NA	NA	NA	NA	RBDD
299	<i>Procambarus fallax</i> (Hagen, 1870) f. <i>virginalis</i>	NA	Viorel Gavril, Razvan Zaharia	#####	QK07.4	29.60577	44.88836	TL	Sfantu Gheorghe	calitativă	Metoda transectului liniar (colectare manuală)	Fileu limnologic	pseudoabsență	NA	NA	NA	NA	NA	NA	RBDD
300	<i>Girardia tigrina</i> (Girard, 1850)	NA	Viorel Gavril, Razvan Zaharia	#####	QK07.4	29.60577	44.88836	TL	Sfantu Gheorghe	calitativă	Metoda transectului liniar (colectare manuală)	Fileu limnologic	pseudoabsență	NA	NA	NA	NA	NA	NA	RBDD
301	<i>Helisoma anceps</i> (Menke, 1830)	NA	Viorel Gavril, Razvan Zaharia	#####	QK07.4	29.60577	44.88836	TL	Sfantu Gheorghe	calitativă	Metoda transectului liniar (colectare manuală)	Fileu limnologic	pseudoabsență	NA	NA	NA	NA	NA	NA	RBDD
302	<i>Pectinatella magnifica</i> (Leidy, 1851)	NA	Viorel Gavril, Razvan Zaharia	#####	QK07.4	29.60577	44.88836	TL	Sfantu Gheorghe	calitativă	Metoda transectului liniar (colectare manuală)	Fileu limnologic	pseudoabsență	NA	NA	NA	NA	NA	NA	RBDD
303	<i>Physella acuta</i> (Draparnaud, 1805)	NA	Viorel Gavril, Razvan Zaharia	#####	QK07.4	29.60577	44.88836	TL	Sfantu Gheorghe	calitativă	Metoda transectului liniar (colectare manuală)	Fileu limnologic	pseudoabsență	NA	NA	NA	NA	NA	NA	RBDD
304	<i>Potamopyrgus antipodarum</i> (Gray, 1843)	NA	Viorel Gavril, Razvan Zaharia	#####	QK07.4	29.60577	44.88836	TL	Sfantu Gheorghe	calitativă	Metoda transectului liniar (colectare manuală)	Fileu limnologic	pseudoabsență	NA	NA	NA	NA	NA	NA	RBDD
305	<i>Pseudosuccinea columella</i> (Say, 1817)	NA	Viorel Gavril, Razvan Zaharia	#####	QK07.4	29.60577	44.88836	TL	Sfantu Gheorghe	calitativă	Metoda transectului liniar (colectare manuală)	Fileu limnologic	pseudoabsență	NA	NA	NA	NA	NA	NA	RBDD
306	<i>Urnatella gracilis</i> (Leidy, 1851)	NA	Viorel Gavril, Razvan Zaharia	#####	QK07.4	29.60577	44.88836	TL	Sfantu Gheorghe	calitativă	Metoda transectului liniar (colectare manuală)	Fileu limnologic	pseudoabsență	NA	NA	NA	NA	NA	NA	RBDD
307	<i>Sinanodonta woodiana</i> (Lea, 1834)	NA	Viorel Gavril	#####	QL00.4	29.611032	45.154568	TL	Sulina	calitativă	Metoda transectului liniar (colectare manuală)	Fileu limnologic	prezentă	medie	adult	ridicat	ecologic	ridicat		RBDD
308	<i>Dreissena polymorpha</i> (Pallas, 1771)	NA	Viorel Gavril	#####	QL00.4	29.611032	45.154568	TL	Sulina	calitativă	Metoda transectului liniar (colectare manuală)	Fileu limnologic	prezentă	medie	adult	ridicat	ecologic	ridicat		RBDD
309	<i>Aedes albopictus</i> Skuse, 1894	<i>Homo sapiens</i>	Viorel Gavril	#####	QL00.4	29.611032	45.154568	TL	Sulina	calitativă	Metoda transectului liniar (colectare manuală)	Fileu limnologic	pseudoabsență	NA	NA	NA	NA	NA	NA	RBDD
310	<i>Corbicula fluminalis</i> (O. F. Müller, 1774)	NA	Viorel Gavril	#####	QL00.4	29.611032	45.154568	TL	Sulina	calitativă	Metoda transectului liniar (colectare manuală)	Fileu limnologic	pseudoabsență	NA	NA	NA	NA	NA	NA	RBDD

311	<i>Corbicula fluminea</i> (O. F. Müller, 1774)	NA	Viorel Gavril	#####	QL00.4	29.611032	45.154568	TL	Sulina	calitativă	Metoda transectului liniar (colectare manuală)	Fileu limnologic	pseudoabsență	NA	NA	NA	NA	NA	NA	RBDD
312	<i>Craspedacusta sowerbii</i> Lankester, 1880	NA	Viorel Gavril	#####	QL00.4	29.611032	45.154568	TL	Sulina	calitativă	Metoda transectului liniar (colectare manuală)	Fileu limnologic	pseudoabsență	NA	NA	NA	NA	NA	NA	RBDD
313	<i>Dreissena rostriformis bugensis</i> Andrussov, 1897	NA	Viorel Gavril	#####	QL00.4	29.611032	45.154568	TL	Sulina	calitativă	Metoda transectului liniar (colectare manuală)	Fileu limnologic	pseudoabsență	NA	NA	NA	NA	NA	NA	RBDD
314	<i>Ferrissia californica</i> (Rowell, 1863)	NA	Viorel Gavril	#####	QL00.4	29.611032	45.154568	TL	Sulina	calitativă	Metoda transectului liniar (colectare manuală)	Fileu limnologic	pseudoabsență	NA	NA	NA	NA	NA	NA	RBDD
315	<i>Orconectes limosus</i> Rafinesque, 1817	NA	Viorel Gavril	#####	QL00.4	29.611032	45.154568	TL	Sulina	calitativă	Metoda transectului liniar (colectare manuală)	Fileu limnologic	pseudoabsență	NA	NA	NA	NA	NA	NA	RBDD
316	<i>Procambarus fallax</i> (Hagen, 1870) f. <i>virginalis</i>	NA	Viorel Gavril	#####	QL00.4	29.611032	45.154568	TL	Sulina	calitativă	Metoda transectului liniar (colectare manuală)	Fileu limnologic	pseudoabsență	NA	NA	NA	NA	NA	NA	RBDD
317	<i>Girardia tigrina</i> (Girard, 1850)	NA	Viorel Gavril	#####	QL00.4	29.611032	45.154568	TL	Sulina	calitativă	Metoda transectului liniar (colectare manuală)	Fileu limnologic	pseudoabsență	NA	NA	NA	NA	NA	NA	RBDD
318	<i>Helisoma anceps</i> (Menke, 1830)	NA	Viorel Gavril	#####	QL00.4	29.611032	45.154568	TL	Sulina	calitativă	Metoda transectului liniar (colectare manuală)	Fileu limnologic	pseudoabsență	NA	NA	NA	NA	NA	NA	RBDD
319	<i>Pectinatella magnifica</i> (Leidy, 1851)	NA	Viorel Gavril	#####	QL00.4	29.611032	45.154568	TL	Sulina	calitativă	Metoda transectului liniar (colectare manuală)	Fileu limnologic	pseudoabsență	NA	NA	NA	NA	NA	NA	RBDD
320	<i>Physella acuta</i> (Draparnaud, 1805)	NA	Viorel Gavril	#####	QL00.4	29.611032	45.154568	TL	Sulina	calitativă	Metoda transectului liniar (colectare manuală)	Fileu limnologic	pseudoabsență	NA	NA	NA	NA	NA	NA	RBDD
321	<i>Potamopyrgus antipodarum</i> (Gray, 1843)	NA	Viorel Gavril	#####	QL00.4	29.611032	45.154568	TL	Sulina	calitativă	Metoda transectului liniar (colectare manuală)	Fileu limnologic	pseudoabsență	NA	NA	NA	NA	NA	NA	RBDD
322	<i>Pseudosuccinea columella</i> (Say, 1817)	NA	Viorel Gavril	#####	QL00.4	29.611032	45.154568	TL	Sulina	calitativă	Metoda transectului liniar (colectare manuală)	Fileu limnologic	pseudoabsență	NA	NA	NA	NA	NA	NA	RBDD
323	<i>Urnatella gracilis</i> (Leidy, 1851)	NA	Viorel Gavril	#####	QL00.4	29.611032	45.154568	TL	Sulina	calitativă	Metoda transectului liniar (colectare manuală)	Fileu limnologic	pseudoabsență	NA	NA	NA	NA	NA	NA	RBDD

324	<i>Sinanodonta woodiana</i> (Lea, 1834)	NA	Viorel Gavril	#####	QL00.4	29.630264	45.144486	TL	Sulina	calitativă	Metoda transectului liniar (colectare manuală)	Fileu limnologic	prezentă	medie	adult	ridicat	ecologic	ridicat	RBDD
325	<i>Aedes albopictus</i> Skuse, 1894	<i>Homo sapiens</i>	Viorel Gavril	#####	QL00.4	29.630264	45.144486	TL	Sulina	calitativă	Metoda transectului liniar (colectare manuală)	Fileu limnologic	pseudoabsență	NA	NA	NA	NA	NA	RBDD
326	<i>Corbicula fluminalis</i> (O. F. Müller, 1774)	NA	Viorel Gavril	#####	QL00.4	29.630264	45.144486	TL	Sulina	calitativă	Metoda transectului liniar (colectare manuală)	Fileu limnologic	pseudoabsență	NA	NA	NA	NA	NA	RBDD
327	<i>Corbicula fluminea</i> (O. F. Müller, 1774)	NA	Viorel Gavril	#####	QL00.4	29.630264	45.144486	TL	Sulina	calitativă	Metoda transectului liniar (colectare manuală)	Fileu limnologic	pseudoabsență	NA	NA	NA	NA	NA	RBDD
328	<i>Craspedacusta sowerbii</i> Lankester, 1880	NA	Viorel Gavril	#####	QL00.4	29.630264	45.144486	TL	Sulina	calitativă	Metoda transectului liniar (colectare manuală)	Fileu limnologic	pseudoabsență	NA	NA	NA	NA	NA	RBDD
329	<i>Dreissena polymorpha</i> (Pallas, 1771)	NA	Viorel Gavril	#####	QL00.4	29.630264	45.144486	TL	Sulina	calitativă	Metoda transectului liniar (colectare manuală)	Fileu limnologic	pseudoabsență	NA	NA	NA	NA	NA	RBDD
330	<i>Dreissena rostriformis bugensis</i> Andrussov, 1897	NA	Viorel Gavril	#####	QL00.4	29.630264	45.144486	TL	Sulina	calitativă	Metoda transectului liniar (colectare manuală)	Fileu limnologic	pseudoabsență	NA	NA	NA	NA	NA	RBDD
331	<i>Ferrissia californica</i> (Rowell, 1863)	NA	Viorel Gavril	#####	QL00.4	29.630264	45.144486	TL	Sulina	calitativă	Metoda transectului liniar (colectare manuală)	Fileu limnologic	pseudoabsență	NA	NA	NA	NA	NA	RBDD
332	<i>Orconectes limosus</i> Rafinesque, 1817	NA	Viorel Gavril	#####	QL00.4	29.630264	45.144486	TL	Sulina	calitativă	Metoda transectului liniar (colectare manuală)	Fileu limnologic	pseudoabsență	NA	NA	NA	NA	NA	RBDD
333	<i>Procambarus fallax</i> (Hagen, 1870) f. <i>virginalis</i>	NA	Viorel Gavril	#####	QL00.4	29.630264	45.144486	TL	Sulina	calitativă	Metoda transectului liniar (colectare manuală)	Fileu limnologic	pseudoabsență	NA	NA	NA	NA	NA	RBDD
334	<i>Girardia tigrina</i> (Girard, 1850)	NA	Viorel Gavril	#####	QL00.4	29.630264	45.144486	TL	Sulina	calitativă	Metoda transectului liniar (colectare manuală)	Fileu limnologic	pseudoabsență	NA	NA	NA	NA	NA	RBDD
335	<i>Helisoma anceps</i> (Menke, 1830)	NA	Viorel Gavril	#####	QL00.4	29.630264	45.144486	TL	Sulina	calitativă	Metoda transectului liniar (colectare manuală)	Fileu limnologic	pseudoabsență	NA	NA	NA	NA	NA	RBDD
336	<i>Pectinatella magnifica</i> (Leidy, 1851)	NA	Viorel Gavril	#####	QL00.4	29.630264	45.144486	TL	Sulina	calitativă	Metoda transectului liniar (colectare manuală)	Fileu limnologic	pseudoabsență	NA	NA	NA	NA	NA	RBDD

337	<i>Physella acuta</i> (Draparnaud, 1805)	NA	Viorel Gavril	#####	QL00.4	29.630264	45.144486	TL	Sulina	calitativă	Metoda transectului liniar (colectare manuală)	Fileu limnologic	pseudoabsență	NA	NA	NA	NA	NA	NA	RBDD
338	<i>Potamopyrgus antipodarum</i> (Gray, 1843)	NA	Viorel Gavril	#####	QL00.4	29.630264	45.144486	TL	Sulina	calitativă	Metoda transectului liniar (colectare manuală)	Fileu limnologic	pseudoabsență	NA	NA	NA	NA	NA	NA	RBDD
339	<i>Pseudosuccinea columella</i> (Say, 1817)	NA	Viorel Gavril	#####	QL00.4	29.630264	45.144486	TL	Sulina	calitativă	Metoda transectului liniar (colectare manuală)	Fileu limnologic	pseudoabsență	NA	NA	NA	NA	NA	NA	RBDD
340	<i>Urnatella gracilis</i> (Leidy, 1851)	NA	Viorel Gavril	#####	QL00.4	29.630264	45.144486	TL	Sulina	calitativă	Metoda transectului liniar (colectare manuală)	Fileu limnologic	pseudoabsență	NA	NA	NA	NA	NA	NA	RBDD
341	<i>Dreissena polymorpha</i> (Pallas, 1771)	NA	Viorel Gavril	#####	QL10.2	29.674103	45.143674	TL	Sulina	calitativă	Metoda transectului liniar (colectare manuală)	Fileu limnologic	prezentă	medie	adult	ridicat	ecologic	ridicat		RBDD
342	<i>Aedes albopictus</i> Skuse, 1894	<i>Homo sapiens</i>	Viorel Gavril	#####	QL10.2	29.674103	45.143674	TL	Sulina	calitativă	Metoda transectului liniar (colectare manuală)	Fileu limnologic	pseudoabsență	NA	NA	NA	NA	NA	NA	RBDD
343	<i>Corbicula fluminalis</i> (O. F. Müller, 1774)	NA	Viorel Gavril	#####	QL10.2	29.674103	45.143674	TL	Sulina	calitativă	Metoda transectului liniar (colectare manuală)	Fileu limnologic	pseudoabsență	NA	NA	NA	NA	NA	NA	RBDD
344	<i>Corbicula fluminea</i> (O. F. Müller, 1774)	NA	Viorel Gavril	#####	QL10.2	29.674103	45.143674	TL	Sulina	calitativă	Metoda transectului liniar (colectare manuală)	Fileu limnologic	pseudoabsență	NA	NA	NA	NA	NA	NA	RBDD
345	<i>Craspedacusta sowerbii</i> Lankester, 1880	NA	Viorel Gavril	#####	QL10.2	29.674103	45.143674	TL	Sulina	calitativă	Metoda transectului liniar (colectare manuală)	Fileu limnologic	pseudoabsență	NA	NA	NA	NA	NA	NA	RBDD
346	<i>Dreissena rostriformis bugensis</i> Andrussov, 1897	NA	Viorel Gavril	#####	QL10.2	29.674103	45.143674	TL	Sulina	calitativă	Metoda transectului liniar (colectare manuală)	Fileu limnologic	pseudoabsență	NA	NA	NA	NA	NA	NA	RBDD
347	<i>Ferrissia californica</i> (Rowell, 1863)	NA	Viorel Gavril	#####	QL10.2	29.674103	45.143674	TL	Sulina	calitativă	Metoda transectului liniar (colectare manuală)	Fileu limnologic	pseudoabsență	NA	NA	NA	NA	NA	NA	RBDD
348	<i>Orconectes limosus</i> Rafinesque, 1817	NA	Viorel Gavril	#####	QL10.2	29.674103	45.143674	TL	Sulina	calitativă	Metoda transectului liniar (colectare manuală)	Fileu limnologic	pseudoabsență	NA	NA	NA	NA	NA	NA	RBDD
349	<i>Procambarus fallax</i> (Hagen, 1870) f. <i>virginialis</i>	NA	Viorel Gavril	#####	QL10.2	29.674103	45.143674	TL	Sulina	calitativă	Metoda transectului liniar (colectare manuală)	Fileu limnologic	pseudoabsență	NA	NA	NA	NA	NA	NA	RBDD

350	<i>Girardia tigrina</i> (Girard, 1850)	NA	Viorel Gavril	#####	QL10.2	29.674103	45.143674	TL	Sulina	calitativă	Metoda transectului liniar (colectare manuală)	Fileu limnologic	pseudoabsență	NA	NA	NA	NA	NA	NA	RBDD
351	<i>Helisoma anceps</i> (Menke, 1830)	NA	Viorel Gavril	#####	QL10.2	29.674103	45.143674	TL	Sulina	calitativă	Metoda transectului liniar (colectare manuală)	Fileu limnologic	pseudoabsență	NA	NA	NA	NA	NA	NA	RBDD
352	<i>Pectinatella magnifica</i> (Leidy, 1851)	NA	Viorel Gavril	#####	QL10.2	29.674103	45.143674	TL	Sulina	calitativă	Metoda transectului liniar (colectare manuală)	Fileu limnologic	pseudoabsență	NA	NA	NA	NA	NA	NA	RBDD
353	<i>Physella acuta</i> (Draparnaud, 1805)	NA	Viorel Gavril	#####	QL10.2	29.674103	45.143674	TL	Sulina	calitativă	Metoda transectului liniar (colectare manuală)	Fileu limnologic	pseudoabsență	NA	NA	NA	NA	NA	NA	RBDD
354	<i>Potamopyrgus antipodarum</i> (Gray, 1843)	NA	Viorel Gavril	#####	QL10.2	29.674103	45.143674	TL	Sulina	calitativă	Metoda transectului liniar (colectare manuală)	Fileu limnologic	pseudoabsență	NA	NA	NA	NA	NA	NA	RBDD
355	<i>Pseudosuccinea columella</i> (Say, 1817)	NA	Viorel Gavril	#####	QL10.2	29.674103	45.143674	TL	Sulina	calitativă	Metoda transectului liniar (colectare manuală)	Fileu limnologic	pseudoabsență	NA	NA	NA	NA	NA	NA	RBDD
356	<i>Urnatella gracilis</i> (Leidy, 1851)	NA	Viorel Gavril	#####	QL10.2	29.674103	45.143674	TL	Sulina	calitativă	Metoda transectului liniar (colectare manuală)	Fileu limnologic	pseudoabsență	NA	NA	NA	NA	NA	NA	RBDD
357	<i>Sinanodonta woodiana</i> (Lea, 1834)	NA	Viorel Gavril	#####	QL10.2	29.674103	45.143674	TL	Sulina	calitativă	Metoda transectului liniar (colectare manuală)	Fileu limnologic	pseudoabsență	NA	NA	NA	NA	NA	NA	RBDD
358	<i>Sinanodonta woodiana</i> (Lea, 1834)	NA	Viorel Gavril	#####	QL10.2	29.680372	45.147457	TL	Sulina	calitativă	Metoda transectului liniar (colectare manuală)	Fileu limnologic	prezentă	scăzută	adult	ridicat	ecologic	mediu		RBDD
359	<i>Aedes albopictus</i> Skuse, 1894	<i>Homo sapiens</i>	Viorel Gavril	#####	QL10.2	29.680372	45.147457	TL	Sulina	calitativă	Metoda transectului liniar (colectare manuală)	Fileu limnologic	pseudoabsență	NA	NA	NA	NA	NA	NA	RBDD
360	<i>Corbicula fluminalis</i> (O. F. Müller, 1774)	NA	Viorel Gavril	#####	QL10.2	29.680372	45.147457	TL	Sulina	calitativă	Metoda transectului liniar (colectare manuală)	Fileu limnologic	pseudoabsență	NA	NA	NA	NA	NA	NA	RBDD
361	<i>Corbicula fluminea</i> (O. F. Müller, 1774)	NA	Viorel Gavril	#####	QL10.2	29.680372	45.147457	TL	Sulina	calitativă	Metoda transectului liniar (colectare manuală)	Fileu limnologic	pseudoabsență	NA	NA	NA	NA	NA	NA	RBDD
362	<i>Craspedacusta sowerbii</i> Lankester, 1880	NA	Viorel Gavril	#####	QL10.2	29.680372	45.147457	TL	Sulina	calitativă	Metoda transectului liniar (colectare manuală)	Fileu limnologic	pseudoabsență	NA	NA	NA	NA	NA	NA	RBDD

363	<i>Dreissena polymorpha</i> (Pallas, 1771)	NA	Viorel Gavril	#####	QL10.2	29.680372	45.147457	TL	Sulina	calitativă	Metoda transectului liniar (colectare manuală)	Fileu limnologic	pseudoabsență	NA	NA	NA	NA	NA	NA	RBDD
364	<i>Dreissena rostriformis bugensis</i> Andrussov, 1897	NA	Viorel Gavril	#####	QL10.2	29.680372	45.147457	TL	Sulina	calitativă	Metoda transectului liniar (colectare manuală)	Fileu limnologic	pseudoabsență	NA	NA	NA	NA	NA	NA	RBDD
365	<i>Ferrissia californica</i> (Rowell, 1863)	NA	Viorel Gavril	#####	QL10.2	29.680372	45.147457	TL	Sulina	calitativă	Metoda transectului liniar (colectare manuală)	Fileu limnologic	pseudoabsență	NA	NA	NA	NA	NA	NA	RBDD
366	<i>Orconectes limosus</i> Rafinesque, 1817	NA	Viorel Gavril	#####	QL10.2	29.680372	45.147457	TL	Sulina	calitativă	Metoda transectului liniar (colectare manuală)	Fileu limnologic	pseudoabsență	NA	NA	NA	NA	NA	NA	RBDD
367	<i>Procambarus fallax</i> (Hagen, 1870) f. <i>virginalis</i>	NA	Viorel Gavril	#####	QL10.2	29.680372	45.147457	TL	Sulina	calitativă	Metoda transectului liniar (colectare manuală)	Fileu limnologic	pseudoabsență	NA	NA	NA	NA	NA	NA	RBDD
368	<i>Girardia tigrina</i> (Girard, 1850)	NA	Viorel Gavril	#####	QL10.2	29.680372	45.147457	TL	Sulina	calitativă	Metoda transectului liniar (colectare manuală)	Fileu limnologic	pseudoabsență	NA	NA	NA	NA	NA	NA	RBDD
369	<i>Helisoma anceps</i> (Menke, 1830)	NA	Viorel Gavril	#####	QL10.2	29.680372	45.147457	TL	Sulina	calitativă	Metoda transectului liniar (colectare manuală)	Fileu limnologic	pseudoabsență	NA	NA	NA	NA	NA	NA	RBDD
370	<i>Pectinatella magnifica</i> (Leidy, 1851)	NA	Viorel Gavril	#####	QL10.2	29.680372	45.147457	TL	Sulina	calitativă	Metoda transectului liniar (colectare manuală)	Fileu limnologic	pseudoabsență	NA	NA	NA	NA	NA	NA	RBDD
371	<i>Physella acuta</i> (Draparnaud, 1805)	NA	Viorel Gavril	#####	QL10.2	29.680372	45.147457	TL	Sulina	calitativă	Metoda transectului liniar (colectare manuală)	Fileu limnologic	pseudoabsență	NA	NA	NA	NA	NA	NA	RBDD
372	<i>Potamopyrgus antipodarum</i> (Gray, 1843)	NA	Viorel Gavril	#####	QL10.2	29.680372	45.147457	TL	Sulina	calitativă	Metoda transectului liniar (colectare manuală)	Fileu limnologic	pseudoabsență	NA	NA	NA	NA	NA	NA	RBDD
373	<i>Pseudosuccinea columella</i> (Say, 1817)	NA	Viorel Gavril	#####	QL10.2	29.680372	45.147457	TL	Sulina	calitativă	Metoda transectului liniar (colectare manuală)	Fileu limnologic	pseudoabsență	NA	NA	NA	NA	NA	NA	RBDD
374	<i>Umatella gracilis</i> (Leidy, 1851)	NA	Viorel Gavril	#####	QL10.2	29.680372	45.147457	TL	Sulina	calitativă	Metoda transectului liniar (colectare manuală)	Fileu limnologic	pseudoabsență	NA	NA	NA	NA	NA	NA	RBDD
375	<i>Dreissena polymorpha</i> (Pallas, 1771)	NA	Viorel Gavril	#####	QL10.2	29.686939	45.152846	TL	Sulina	calitativă	Metoda transectului liniar (colectare manuală)	Fileu limnologic	prezentă	medie	adult	ridicat	ecologic	ridicat	RBDD	

376	<i>Aedes albopictus</i> Skuse, 1894	<i>Homo sapiens</i>	Viorel Gavril	#####	QL10.2	29.686939	45.152846	TL	Sulina	calitativă	Metoda transectului liniar (colectare manuală)	Fileu limnologic	pseudoabsență	NA	NA	NA	NA	NA	NA	RBDD
377	<i>Corbicula fluminalis</i> (O. F. Müller, 1774)	NA	Viorel Gavril	#####	QL10.2	29.686939	45.152846	TL	Sulina	calitativă	Metoda transectului liniar (colectare manuală)	Fileu limnologic	pseudoabsență	NA	NA	NA	NA	NA	NA	RBDD
378	<i>Corbicula fluminea</i> (O. F. Müller, 1774)	NA	Viorel Gavril	#####	QL10.2	29.686939	45.152846	TL	Sulina	calitativă	Metoda transectului liniar (colectare manuală)	Fileu limnologic	pseudoabsență	NA	NA	NA	NA	NA	NA	RBDD
379	<i>Craspedacusta sowerbii</i> Lankester, 1880	NA	Viorel Gavril	#####	QL10.2	29.686939	45.152846	TL	Sulina	calitativă	Metoda transectului liniar (colectare manuală)	Fileu limnologic	pseudoabsență	NA	NA	NA	NA	NA	NA	RBDD
380	<i>Dreissena rostriformis bugensis</i> Andrussov, 1897	NA	Viorel Gavril	#####	QL10.2	29.686939	45.152846	TL	Sulina	calitativă	Metoda transectului liniar (colectare manuală)	Fileu limnologic	pseudoabsență	NA	NA	NA	NA	NA	NA	RBDD
381	<i>Ferrissia californica</i> (Rowell, 1863)	NA	Viorel Gavril	#####	QL10.2	29.686939	45.152846	TL	Sulina	calitativă	Metoda transectului liniar (colectare manuală)	Fileu limnologic	pseudoabsență	NA	NA	NA	NA	NA	NA	RBDD
382	<i>Orconectes limosus</i> Rafinesque, 1817	NA	Viorel Gavril	#####	QL10.2	29.686939	45.152846	TL	Sulina	calitativă	Metoda transectului liniar (colectare manuală)	Fileu limnologic	pseudoabsență	NA	NA	NA	NA	NA	NA	RBDD
383	<i>Procambarus fallax</i> (Hagen, 1870) f. <i>virginalis</i>	NA	Viorel Gavril	#####	QL10.2	29.686939	45.152846	TL	Sulina	calitativă	Metoda transectului liniar (colectare manuală)	Fileu limnologic	pseudoabsență	NA	NA	NA	NA	NA	NA	RBDD
384	<i>Girardia tigrina</i> (Girard, 1850)	NA	Viorel Gavril	#####	QL10.2	29.686939	45.152846	TL	Sulina	calitativă	Metoda transectului liniar (colectare manuală)	Fileu limnologic	pseudoabsență	NA	NA	NA	NA	NA	NA	RBDD
385	<i>Helisoma anceps</i> (Menke, 1830)	NA	Viorel Gavril	#####	QL10.2	29.686939	45.152846	TL	Sulina	calitativă	Metoda transectului liniar (colectare manuală)	Fileu limnologic	pseudoabsență	NA	NA	NA	NA	NA	NA	RBDD
386	<i>Pectinatella magnifica</i> (Leidy, 1851)	NA	Viorel Gavril	#####	QL10.2	29.686939	45.152846	TL	Sulina	calitativă	Metoda transectului liniar (colectare manuală)	Fileu limnologic	pseudoabsență	NA	NA	NA	NA	NA	NA	RBDD
387	<i>Physella acuta</i> (Draparnaud, 1805)	NA	Viorel Gavril	#####	QL10.2	29.686939	45.152846	TL	Sulina	calitativă	Metoda transectului liniar (colectare manuală)	Fileu limnologic	pseudoabsență	NA	NA	NA	NA	NA	NA	RBDD
388	<i>Potamopyrgus antipodarum</i> (Gray, 1843)	NA	Viorel Gavril	#####	QL10.2	29.686939	45.152846	TL	Sulina	calitativă	Metoda transectului liniar (colectare manuală)	Fileu limnologic	pseudoabsență	NA	NA	NA	NA	NA	NA	RBDD

389	<i>Pseudosuccinea columella</i> (Say, 1817)	NA	Viorel Gavril	#####	QL10.2	29.686939	45.152846	TL	Sulina	calitativă	Metoda transectului liniar (colectare manuală)	Fileu limnologic	pseudoabsență	NA	NA	NA	NA	NA	NA	RBDD
390	<i>Urnatella gracilis</i> (Leidy, 1851)	NA	Viorel Gavril	#####	QL10.2	29.686939	45.152846	TL	Sulina	calitativă	Metoda transectului liniar (colectare manuală)	Fileu limnologic	pseudoabsență	NA	NA	NA	NA	NA	NA	RBDD
391	<i>Sinanodonta woodiana</i> (Lea, 1834)	NA	Viorel Gavril	#####	QL10.2	29.686939	45.152846	TL	Sulina	calitativă	Metoda transectului liniar (colectare manuală)	Fileu limnologic	pseudoabsență	NA	NA	NA	NA	NA	NA	RBDD
392	<i>Sinanodonta woodiana</i> (Lea, 1834)	NA	Viorel Gavril	#####	QL10.2	29.68741	45.153356	TL	Sulina	calitativă	Metoda transectului liniar (colectare manuală)	Fileu limnologic	prezentă	medie	adult	ridicat	ecologic	ridicat		RBDD
393	<i>Aedes albopictus</i> Skuse, 1894	<i>Homo sapiens</i>	Viorel Gavril	#####	QL10.2	29.68741	45.153356	TL	Sulina	calitativă	Metoda transectului liniar (colectare manuală)	Fileu limnologic	pseudoabsență	NA	NA	NA	NA	NA	NA	RBDD
394	<i>Corbicula fluminalis</i> (O. F. Müller, 1774)	NA	Viorel Gavril	#####	QL10.2	29.68741	45.153356	TL	Sulina	calitativă	Metoda transectului liniar (colectare manuală)	Fileu limnologic	pseudoabsență	NA	NA	NA	NA	NA	NA	RBDD
395	<i>Corbicula fluminea</i> (O. F. Müller, 1774)	NA	Viorel Gavril	#####	QL10.2	29.68741	45.153356	TL	Sulina	calitativă	Metoda transectului liniar (colectare manuală)	Fileu limnologic	pseudoabsență	NA	NA	NA	NA	NA	NA	RBDD
396	<i>Craspedacusta sowerbii</i> Lankester, 1880	NA	Viorel Gavril	#####	QL10.2	29.68741	45.153356	TL	Sulina	calitativă	Metoda transectului liniar (colectare manuală)	Fileu limnologic	pseudoabsență	NA	NA	NA	NA	NA	NA	RBDD
397	<i>Dreissena polymorpha</i> (Pallas, 1771)	NA	Viorel Gavril	#####	QL10.2	29.68741	45.153356	TL	Sulina	calitativă	Metoda transectului liniar (colectare manuală)	Fileu limnologic	prezentă	medie	adult	ridicat	ecologic	ridicat		RBDD
398	<i>Dreissena rostriformis bugensis</i> Andrussov, 1897	NA	Viorel Gavril	#####	QL10.2	29.68741	45.153356	TL	Sulina	calitativă	Metoda transectului liniar (colectare manuală)	Fileu limnologic	pseudoabsență	NA	NA	NA	NA	NA	NA	RBDD
399	<i>Ferrissia californica</i> (Rowell, 1863)	NA	Viorel Gavril	#####	QL10.2	29.68741	45.153356	TL	Sulina	calitativă	Metoda transectului liniar (colectare manuală)	Fileu limnologic	pseudoabsență	NA	NA	NA	NA	NA	NA	RBDD
400	<i>Orconectes limosus</i> Rafinesque, 1817	NA	Viorel Gavril	#####	QL10.2	29.68741	45.153356	TL	Sulina	calitativă	Metoda transectului liniar (colectare manuală)	Fileu limnologic	pseudoabsență	NA	NA	NA	NA	NA	NA	RBDD
401	<i>Procambarus fallax</i> (Hagen, 1870) f. <i>virginalis</i>	NA	Viorel Gavril	#####	QL10.2	29.68741	45.153356	TL	Sulina	calitativă	Metoda transectului liniar (colectare manuală)	Fileu limnologic	pseudoabsență	NA	NA	NA	NA	NA	NA	RBDD

402	<i>Girardia tigrina</i> (Girard, 1850)	NA	Viorel Gavril	#####	QL10.2	29.68741	45.153356	TL	Sulina	calitativă	Metoda transectului liniar (colectare manuală)	Fileu limnologic	pseudoabsență	NA	NA	NA	NA	NA	NA	RBDD
403	<i>Helisoma anceps</i> (Menke, 1830)	NA	Viorel Gavril	#####	QL10.2	29.68741	45.153356	TL	Sulina	calitativă	Metoda transectului liniar (colectare manuală)	Fileu limnologic	pseudoabsență	NA	NA	NA	NA	NA	NA	RBDD
404	<i>Pectinatella magnifica</i> (Leidy, 1851)	NA	Viorel Gavril	#####	QL10.2	29.68741	45.153356	TL	Sulina	calitativă	Metoda transectului liniar (colectare manuală)	Fileu limnologic	pseudoabsență	NA	NA	NA	NA	NA	NA	RBDD
405	<i>Physella acuta</i> (Draparnaud, 1805)	NA	Viorel Gavril	#####	QL10.2	29.68741	45.153356	TL	Sulina	calitativă	Metoda transectului liniar (colectare manuală)	Fileu limnologic	pseudoabsență	NA	NA	NA	NA	NA	NA	RBDD
406	<i>Potamopyrgus antipodarum</i> (Gray, 1843)	NA	Viorel Gavril	#####	QL10.2	29.68741	45.153356	TL	Sulina	calitativă	Metoda transectului liniar (colectare manuală)	Fileu limnologic	pseudoabsență	NA	NA	NA	NA	NA	NA	RBDD
407	<i>Pseudosuccinea columella</i> (Say, 1817)	NA	Viorel Gavril	#####	QL10.2	29.68741	45.153356	TL	Sulina	calitativă	Metoda transectului liniar (colectare manuală)	Fileu limnologic	pseudoabsență	NA	NA	NA	NA	NA	NA	RBDD
408	<i>Urnatella gracilis</i> (Leidy, 1851)	NA	Viorel Gavril	#####	QL10.2	29.68741	45.153356	TL	Sulina	calitativă	Metoda transectului liniar (colectare manuală)	Fileu limnologic	pseudoabsență	NA	NA	NA	NA	NA	NA	RBDD
409	<i>Dreissena polymorpha</i> (Pallas, 1771)	NA	Viorel Gavril	#####	PK88.4	29.368401	44.953682	TL	Bratul Sfantu Gheorghe	calitativă	Metoda transectului liniar (colectare manuală)	Draga de mana, greifer 5l, tava de sortare	prezentă	scăzută	adult	ridicat	ecologic	ridicat		RBDD
410	<i>Sinanodonta woodiana</i> (Lea, 1834)	NA	Viorel Gavril	#####	PK88.4	29.368401	44.953682	TL	Bratul Sfantu Gheorghe	calitativă	Metoda transectului liniar (colectare manuală)	Draga de mana, greifer 5l, tava de sortare	prezentă	medie	adult	ridicat	ecologic	ridicat		RBDD
411	<i>Aedes albopictus</i> Skuse, 1894	<i>Homo sapiens</i>	Viorel Gavril	#####	PK88.4	29.368401	44.953682	TL	Bratul Sfantu Gheorghe	calitativă	Metoda transectului liniar (colectare manuală)	Fileu limnologic	pseudoabsență	NA	NA	NA	NA	NA	NA	RBDD
412	<i>Corbicula fluminalis</i> (O. F. Müller, 1774)	NA	Viorel Gavril	#####	PK88.4	29.368401	44.953682	TL	Bratul Sfantu Gheorghe	calitativă	Metoda transectului liniar (colectare manuală)	Fileu limnologic	pseudoabsență	NA	NA	NA	NA	NA	NA	RBDD
413	<i>Corbicula fluminea</i> (O. F. Müller, 1774)	NA	Viorel Gavril	#####	PK88.4	29.368401	44.953682	TL	Bratul Sfantu Gheorghe	calitativă	Metoda transectului liniar (colectare manuală)	Fileu limnologic	pseudoabsență	NA	NA	NA	NA	NA	NA	RBDD
414	<i>Craspedacusta sowerbii</i> Lankester, 1880	NA	Viorel Gavril	#####	PK88.4	29.368401	44.953682	TL	Bratul Sfantu Gheorghe	calitativă	Metoda transectului liniar (colectare manuală)	Fileu limnologic	pseudoabsență	NA	NA	NA	NA	NA	NA	RBDD

415	<i>Dreissena rostriformis bugensis</i> Andrussov, 1897	NA	Viorel Gavril	#####	PK88.4	29.368401	44.953682	TL	Bratul Sfantu Gheorghe	calitativă	Metoda transectului liniar (colectare manuală)	Fileu limnologic	pseudoabsență	NA	NA	NA	NA	NA	NA	RBDD
416	<i>Ferrissia californica</i> (Rowell, 1863)	NA	Viorel Gavril	#####	PK88.4	29.368401	44.953682	TL	Bratul Sfantu Gheorghe	calitativă	Metoda transectului liniar (colectare manuală)	Fileu limnologic	pseudoabsență	NA	NA	NA	NA	NA	NA	RBDD
417	<i>Orconectes limosus</i> Rafinesque, 1817	NA	Viorel Gavril	#####	PK88.4	29.368401	44.953682	TL	Bratul Sfantu Gheorghe	calitativă	Metoda transectului liniar (colectare manuală)	Fileu limnologic	pseudoabsență	NA	NA	NA	NA	NA	NA	RBDD
418	<i>Procambarus fallax</i> (Hagen, 1870) f. <i>virginalis</i>	NA	Viorel Gavril	#####	PK88.4	29.368401	44.953682	TL	Bratul Sfantu Gheorghe	calitativă	Metoda transectului liniar (colectare manuală)	Fileu limnologic	pseudoabsență	NA	NA	NA	NA	NA	NA	RBDD
419	<i>Girardia tigrina</i> (Girard, 1850)	NA	Viorel Gavril	#####	PK88.4	29.368401	44.953682	TL	Bratul Sfantu Gheorghe	calitativă	Metoda transectului liniar (colectare manuală)	Fileu limnologic	pseudoabsență	NA	NA	NA	NA	NA	NA	RBDD
420	<i>Helisoma anceps</i> (Menke, 1830)	NA	Viorel Gavril	#####	PK88.4	29.368401	44.953682	TL	Bratul Sfantu Gheorghe	calitativă	Metoda transectului liniar (colectare manuală)	Fileu limnologic	pseudoabsență	NA	NA	NA	NA	NA	NA	RBDD
421	<i>Pectinatella magnifica</i> (Leidy, 1851)	NA	Viorel Gavril	#####	PK88.4	29.368401	44.953682	TL	Bratul Sfantu Gheorghe	calitativă	Metoda transectului liniar (colectare manuală)	Fileu limnologic	pseudoabsență	NA	NA	NA	NA	NA	NA	RBDD
422	<i>Physella acuta</i> (Draparnaud, 1805)	NA	Viorel Gavril	#####	PK88.4	29.368401	44.953682	TL	Bratul Sfantu Gheorghe	calitativă	Metoda transectului liniar (colectare manuală)	Fileu limnologic	pseudoabsență	NA	NA	NA	NA	NA	NA	RBDD
423	<i>Potamopyrgus antipodarum</i> (Gray, 1843)	NA	Viorel Gavril	#####	PK88.4	29.368401	44.953682	TL	Bratul Sfantu Gheorghe	calitativă	Metoda transectului liniar (colectare manuală)	Fileu limnologic	pseudoabsență	NA	NA	NA	NA	NA	NA	RBDD
424	<i>Pseudosuccinea columella</i> (Say, 1817)	NA	Viorel Gavril	#####	PK88.4	29.368401	44.953682	TL	Bratul Sfantu Gheorghe	calitativă	Metoda transectului liniar (colectare manuală)	Fileu limnologic	pseudoabsență	NA	NA	NA	NA	NA	NA	RBDD
425	<i>Umatella gracilis</i> (Leidy, 1851)	NA	Viorel Gavril	#####	PK88.4	29.368401	44.953682	TL	Bratul Sfantu Gheorghe	calitativă	Metoda transectului liniar (colectare manuală)	Fileu limnologic	pseudoabsență	NA	NA	NA	NA	NA	NA	RBDD
426	<i>Dreissena polymorpha</i> (Pallas, 1771)	NA	Viorel Gavril	#####	PK87.3	29.383335	44.945751	TL	Bratul Sfantu Gheorghe	calitativă	Metoda transectului liniar (colectare manuală)	Draga de mana, greifer 5l, tava de sortare	prezentă	scăzută	adult	ridicat	ecologic	ridicat		RBDD
427	<i>Dreissena rostriformis bugensis</i> Andrussov, 1897	NA	Viorel Gavril	#####	PK87.3	29.383335	44.945751	TL	Bratul Sfantu Gheorghe	calitativă	Metoda transectului liniar (colectare manuală)	Draga de mana, greifer 5l, tava de sortare	prezentă	scăzută	adult	ridicat	ecologic	mediu		RBDD

428	<i>Aedes albopictus</i> Skuse, 1894	<i>Homo sapiens</i>	Viorel Gavril	#####	PK87.3	29.383335	44.945751	TL	Bratul Sfantu Gheorghe	calitativă	Metoda transectului liniar (colectare manuală)	Fileu limnologic	pseudoabsență	NA	NA	NA	NA	NA	NA	RBDD
429	<i>Corbicula fluminalis</i> (O. F. Müller, 1774)	NA	Viorel Gavril	#####	PK87.3	29.383335	44.945751	TL	Bratul Sfantu Gheorghe	calitativă	Metoda transectului liniar (colectare manuală)	Fileu limnologic	pseudoabsență	NA	NA	NA	NA	NA	NA	RBDD
430	<i>Corbicula fluminea</i> (O. F. Müller, 1774)	NA	Viorel Gavril	#####	PK87.3	29.383335	44.945751	TL	Bratul Sfantu Gheorghe	calitativă	Metoda transectului liniar (colectare manuală)	Fileu limnologic	pseudoabsență	NA	NA	NA	NA	NA	NA	RBDD
431	<i>Craspedacusta sowerbii</i> Lankester, 1880	NA	Viorel Gavril	#####	PK87.3	29.383335	44.945751	TL	Bratul Sfantu Gheorghe	calitativă	Metoda transectului liniar (colectare manuală)	Fileu limnologic	pseudoabsență	NA	NA	NA	NA	NA	NA	RBDD
432	<i>Ferrissia californica</i> (Rowell, 1863)	NA	Viorel Gavril	#####	PK87.3	29.383335	44.945751	TL	Bratul Sfantu Gheorghe	calitativă	Metoda transectului liniar (colectare manuală)	Fileu limnologic	pseudoabsență	NA	NA	NA	NA	NA	NA	RBDD
433	<i>Orconectes limosus</i> Rafinesque, 1817	NA	Viorel Gavril	#####	PK87.3	29.383335	44.945751	TL	Bratul Sfantu Gheorghe	calitativă	Metoda transectului liniar (colectare manuală)	Fileu limnologic	pseudoabsență	NA	NA	NA	NA	NA	NA	RBDD
434	<i>Procambarus fallax</i> (Hagen, 1870) f. <i>virginialis</i>	NA	Viorel Gavril	#####	PK87.3	29.383335	44.945751	TL	Bratul Sfantu Gheorghe	calitativă	Metoda transectului liniar (colectare manuală)	Fileu limnologic	pseudoabsență	NA	NA	NA	NA	NA	NA	RBDD
435	<i>Girardia tigrina</i> (Girard, 1850)	NA	Viorel Gavril	#####	PK87.3	29.383335	44.945751	TL	Bratul Sfantu Gheorghe	calitativă	Metoda transectului liniar (colectare manuală)	Fileu limnologic	pseudoabsență	NA	NA	NA	NA	NA	NA	RBDD
436	<i>Helisoma anceps</i> (Menke, 1830)	NA	Viorel Gavril	#####	PK87.3	29.383335	44.945751	TL	Bratul Sfantu Gheorghe	calitativă	Metoda transectului liniar (colectare manuală)	Fileu limnologic	pseudoabsență	NA	NA	NA	NA	NA	NA	RBDD
437	<i>Pectinatella magnifica</i> (Leidy, 1851)	NA	Viorel Gavril	#####	PK87.3	29.383335	44.945751	TL	Bratul Sfantu Gheorghe	calitativă	Metoda transectului liniar (colectare manuală)	Fileu limnologic	pseudoabsență	NA	NA	NA	NA	NA	NA	RBDD
438	<i>Physella acuta</i> (Draparnaud, 1805)	NA	Viorel Gavril	#####	PK87.3	29.383335	44.945751	TL	Bratul Sfantu Gheorghe	calitativă	Metoda transectului liniar (colectare manuală)	Fileu limnologic	pseudoabsență	NA	NA	NA	NA	NA	NA	RBDD
439	<i>Potamopyrgus antipodarum</i> (Gray, 1843)	NA	Viorel Gavril	#####	PK87.3	29.383335	44.945751	TL	Bratul Sfantu Gheorghe	calitativă	Metoda transectului liniar (colectare manuală)	Fileu limnologic	pseudoabsență	NA	NA	NA	NA	NA	NA	RBDD
440	<i>Pseudosuccinea columella</i> (Say, 1817)	NA	Viorel Gavril	#####	PK87.3	29.383335	44.945751	TL	Bratul Sfantu Gheorghe	calitativă	Metoda transectului liniar (colectare manuală)	Fileu limnologic	pseudoabsență	NA	NA	NA	NA	NA	NA	RBDD

441	<i>Urnatella gracilis</i> (Leidy, 1851)	NA	Viorel Gavril	#####	PK87.3	29.383335	44.945751	TL	Bratul Sfantu Gheorghe	calitativă	Metoda transectului liniar (colectare manuală)	Fileu limnologic	pseudoabsență	NA	NA	NA	NA	NA	NA	RBDD
442	<i>Sinanodonta woodiana</i> (Lea, 1834)	NA	Viorel Gavril	#####	PK87.3	29.383335	44.945751	TL	Bratul Sfantu Gheorghe	calitativă	Metoda transectului liniar (colectare manuală)	Fileu limnologic	pseudoabsență	NA	NA	NA	NA	NA	NA	RBDD
443	<i>Dreissena polymorpha</i> (Pallas, 1771)	NA	Viorel Gavril	#####	PK98.2	29.429422	44.97512	TL	Bratul Sfantu Gheorghe	calitativă	Metoda transectului liniar (colectare manuală)	Draga de mana, greifer 5l, tava de sortare	prezentă	scăzută	adult	ridicat	ecologic	mediu		RBDD
444	<i>Dreissena rostriformis bugensis</i> Andrussov, 1897	NA	Viorel Gavril	#####	PK98.2	29.42997	44.97507	TL	Bratul Sfantu Gheorghe	calitativă	Metoda transectului liniar (colectare manuală)	Draga de mana, greifer 5l, tava de sortare	prezentă	scăzută	adult	ridicat	ecologic	mediu		RBDD
445	<i>Aedes albopictus</i> Skuse, 1894	<i>Homo sapiens</i>	Viorel Gavril	#####	PK98.2	29.42997	44.97507	TL	Bratul Sfantu Gheorghe	calitativă	Metoda transectului liniar (colectare manuală)	Fileu limnologic	pseudoabsență	NA	NA	NA	NA	NA	NA	RBDD
446	<i>Corbicula fluminalis</i> (O. F. Müller, 1774)	NA	Viorel Gavril	#####	PK98.2	29.42997	44.97507	TL	Bratul Sfantu Gheorghe	calitativă	Metoda transectului liniar (colectare manuală)	Fileu limnologic	pseudoabsență	NA	NA	NA	NA	NA	NA	RBDD
447	<i>Corbicula fluminea</i> (O. F. Müller, 1774)	NA	Viorel Gavril	#####	PK98.2	29.42997	44.97507	TL	Bratul Sfantu Gheorghe	calitativă	Metoda transectului liniar (colectare manuală)	Fileu limnologic	pseudoabsență	NA	NA	NA	NA	NA	NA	RBDD
448	<i>Craspedacusta sowerbii</i> Lankester, 1880	NA	Viorel Gavril	#####	PK98.2	29.42997	44.97507	TL	Bratul Sfantu Gheorghe	calitativă	Metoda transectului liniar (colectare manuală)	Fileu limnologic	pseudoabsență	NA	NA	NA	NA	NA	NA	RBDD
449	<i>Ferrissia californica</i> (Rowell, 1863)	NA	Viorel Gavril	#####	PK98.2	29.42997	44.97507	TL	Bratul Sfantu Gheorghe	calitativă	Metoda transectului liniar (colectare manuală)	Fileu limnologic	pseudoabsență	NA	NA	NA	NA	NA	NA	RBDD
450	<i>Orconectes limosus</i> Rafinesque, 1817	NA	Viorel Gavril	#####	PK98.2	29.42997	44.97507	TL	Bratul Sfantu Gheorghe	calitativă	Metoda transectului liniar (colectare manuală)	Fileu limnologic	pseudoabsență	NA	NA	NA	NA	NA	NA	RBDD
451	<i>Procambarus fallax</i> (Hagen, 1870) f. <i>virginialis</i>	NA	Viorel Gavril	#####	PK98.2	29.42997	44.97507	TL	Bratul Sfantu Gheorghe	calitativă	Metoda transectului liniar (colectare manuală)	Fileu limnologic	pseudoabsență	NA	NA	NA	NA	NA	NA	RBDD
452	<i>Girardia tigrina</i> (Girard, 1850)	NA	Viorel Gavril	#####	PK98.2	29.42997	44.97507	TL	Bratul Sfantu Gheorghe	calitativă	Metoda transectului liniar (colectare manuală)	Fileu limnologic	pseudoabsență	NA	NA	NA	NA	NA	NA	RBDD
453	<i>Helisoma anceps</i> (Menke, 1830)	NA	Viorel Gavril	#####	PK98.2	29.42997	44.97507	TL	Bratul Sfantu Gheorghe	calitativă	Metoda transectului liniar (colectare manuală)	Fileu limnologic	pseudoabsență	NA	NA	NA	NA	NA	NA	RBDD

454	<i>Pectinatella magnifica</i> (Leidy, 1851)	NA	Viorel Gavril	#####	PK98.2	29.42997	44.97507	TL	Bratul Sfantu Gheorghe	calitativă	Metoda transectului liniar (colectare manuală)	Fileu limnologic	pseudoabsență	NA	NA	NA	NA	NA	NA	RBDD
455	<i>Physella acuta</i> (Draparnaud, 1805)	NA	Viorel Gavril	#####	PK98.2	29.42997	44.97507	TL	Bratul Sfantu Gheorghe	calitativă	Metoda transectului liniar (colectare manuală)	Fileu limnologic	pseudoabsență	NA	NA	NA	NA	NA	NA	RBDD
456	<i>Potamopyrgus antipodarum</i> (Gray, 1843)	NA	Viorel Gavril	#####	PK98.2	29.42997	44.97507	TL	Bratul Sfantu Gheorghe	calitativă	Metoda transectului liniar (colectare manuală)	Fileu limnologic	pseudoabsență	NA	NA	NA	NA	NA	NA	RBDD
457	<i>Pseudosuccinea columella</i> (Say, 1817)	NA	Viorel Gavril	#####	PK98.2	29.42997	44.97507	TL	Bratul Sfantu Gheorghe	calitativă	Metoda transectului liniar (colectare manuală)	Fileu limnologic	pseudoabsență	NA	NA	NA	NA	NA	NA	RBDD
458	<i>Urnatella gracilis</i> (Leidy, 1851)	NA	Viorel Gavril	#####	PK98.2	29.42997	44.97507	TL	Bratul Sfantu Gheorghe	calitativă	Metoda transectului liniar (colectare manuală)	Fileu limnologic	pseudoabsență	NA	NA	NA	NA	NA	NA	RBDD
459	<i>Sinanodonta woodiana</i> (Lea, 1834)	NA	Viorel Gavril	#####	PK98.2	29.42997	44.97507	TL	Bratul Sfantu Gheorghe	calitativă	Metoda transectului liniar (colectare manuală)	Fileu limnologic	pseudoabsență	NA	NA	NA	NA	NA	NA	RBDD
460	<i>Dreissena polymorpha</i> (Pallas, 1771)	NA	Viorel Gavril	#####	PK98.4	29.4843	44.95868	TL	Bratul Sfantu Gheorghe	calitativă	Metoda transectului liniar (colectare manuală)	Draga de mana, greifer 5l, tava de sortare	prezentă	scăzută	adult	ridicat	ecologic	mediu		RBDD
461	<i>Dreissena rostriformis bugensis</i> Andrussov, 1897	NA	Viorel Gavril	#####	PK98.4	29.484302	44.958682	TL	Bratul Sfantu Gheorghe	calitativă	Metoda transectului liniar (colectare manuală)	Draga de mana, greifer 5l, tava de sortare	prezentă	scăzută	adult	ridicat	ecologic	mediu		RBDD
462	<i>Aedes albopictus</i> Skuse, 1894	<i>Homo sapiens</i>	Viorel Gavril	#####	PK98.4	29.484302	44.958682	TL	Bratul Sfantu Gheorghe	calitativă	Metoda transectului liniar (colectare manuală)	Fileu limnologic	pseudoabsență	NA	NA	NA	NA	NA	NA	RBDD
463	<i>Corbicula fluminalis</i> (O. F. Müller, 1774)	NA	Viorel Gavril	#####	PK98.4	29.484302	44.958682	TL	Bratul Sfantu Gheorghe	calitativă	Metoda transectului liniar (colectare manuală)	Fileu limnologic	pseudoabsență	NA	NA	NA	NA	NA	NA	RBDD
464	<i>Corbicula fluminea</i> (O. F. Müller, 1774)	NA	Viorel Gavril	#####	PK98.4	29.484302	44.958682	TL	Bratul Sfantu Gheorghe	calitativă	Metoda transectului liniar (colectare manuală)	Fileu limnologic	pseudoabsență	NA	NA	NA	NA	NA	NA	RBDD
465	<i>Craspedacusta sowerbii</i> Lankester, 1880	NA	Viorel Gavril	#####	PK98.4	29.484302	44.958682	TL	Bratul Sfantu Gheorghe	calitativă	Metoda transectului liniar (colectare manuală)	Fileu limnologic	pseudoabsență	NA	NA	NA	NA	NA	NA	RBDD
466	<i>Ferrissia californica</i> (Rowell, 1863)	NA	Viorel Gavril	#####	PK98.4	29.484302	44.958682	TL	Bratul Sfantu Gheorghe	calitativă	Metoda transectului liniar (colectare manuală)	Fileu limnologic	pseudoabsență	NA	NA	NA	NA	NA	NA	RBDD

467	<i>Orconectes limosus</i> Rafinesque, 1817	NA	Viorel Gavril	#####	PK98.4	29.484302	44.958682	TL	Bratul Sfantu Gheorghe	calitativă	Metoda transectului liniar (colectare manuală)	Fileu limnologic	pseudoabsență	NA	NA	NA	NA	NA	NA	RBDD
468	<i>Procambarus fallax</i> (Hagen, 1870) f. <i>virginalis</i>	NA	Viorel Gavril	#####	PK98.4	29.484302	44.958682	TL	Bratul Sfantu Gheorghe	calitativă	Metoda transectului liniar (colectare manuală)	Fileu limnologic	pseudoabsență	NA	NA	NA	NA	NA	NA	RBDD
469	<i>Girardia tigrina</i> (Girard, 1850)	NA	Viorel Gavril	#####	PK98.4	29.484302	44.958682	TL	Bratul Sfantu Gheorghe	calitativă	Metoda transectului liniar (colectare manuală)	Fileu limnologic	pseudoabsență	NA	NA	NA	NA	NA	NA	RBDD
470	<i>Helisoma anceps</i> (Menke, 1830)	NA	Viorel Gavril	#####	PK98.4	29.484302	44.958682	TL	Bratul Sfantu Gheorghe	calitativă	Metoda transectului liniar (colectare manuală)	Fileu limnologic	pseudoabsență	NA	NA	NA	NA	NA	NA	RBDD
471	<i>Pectinatella magnifica</i> (Leidy, 1851)	NA	Viorel Gavril	#####	PK98.4	29.484302	44.958682	TL	Bratul Sfantu Gheorghe	calitativă	Metoda transectului liniar (colectare manuală)	Fileu limnologic	pseudoabsență	NA	NA	NA	NA	NA	NA	RBDD
472	<i>Physella acuta</i> (Draparnaud, 1805)	NA	Viorel Gavril	#####	PK98.4	29.484302	44.958682	TL	Bratul Sfantu Gheorghe	calitativă	Metoda transectului liniar (colectare manuală)	Fileu limnologic	pseudoabsență	NA	NA	NA	NA	NA	NA	RBDD
473	<i>Potamopyrgus antipodarum</i> (Gray, 1843)	NA	Viorel Gavril	#####	PK98.4	29.484302	44.958682	TL	Bratul Sfantu Gheorghe	calitativă	Metoda transectului liniar (colectare manuală)	Fileu limnologic	pseudoabsență	NA	NA	NA	NA	NA	NA	RBDD
474	<i>Pseudosuccinea columella</i> (Say, 1817)	NA	Viorel Gavril	#####	PK98.4	29.484302	44.958682	TL	Bratul Sfantu Gheorghe	calitativă	Metoda transectului liniar (colectare manuală)	Fileu limnologic	pseudoabsență	NA	NA	NA	NA	NA	NA	RBDD
475	<i>Urnatella gracilis</i> (Leidy, 1851)	NA	Viorel Gavril	#####	PK98.4	29.484302	44.958682	TL	Bratul Sfantu Gheorghe	calitativă	Metoda transectului liniar (colectare manuală)	Fileu limnologic	pseudoabsență	NA	NA	NA	NA	NA	NA	RBDD
476	<i>Sinanodonta woodiana</i> (Lea, 1834)	NA	Viorel Gavril	#####	PK98.4	29.484302	44.958682	TL	Bratul Sfantu Gheorghe	calitativă	Metoda transectului liniar (colectare manuală)	Fileu limnologic	pseudoabsență	NA	NA	NA	NA	NA	NA	RBDD
477	<i>Sinanodonta woodiana</i> (Lea, 1834)	NA	Viorel Gavril	#####	PK97.3	29.525519	44.942838	TL	Bratul Sfantu Gheorghe	calitativă	Metoda transectului liniar (colectare manuală)	Draga de mana, greifer 5l, tava de sortare	prezentă	ridicată	adult	ridicat	ecologic	ridicat	RBDD	
478	<i>Corbicula fluminea</i> (O. F. Müller, 1774)	NA	Viorel Gavril	#####	PK97.3	29.525519	44.942838	TL	Bratul Sfantu Gheorghe	calitativă	Metoda transectului liniar (colectare manuală)	Draga de mana, greifer 5l, tava de sortare	prezentă	ridicată	adult	ridicat	ecologic	ridicat	RBDD	
479	<i>Dreissena polymorpha</i> (Pallas, 1771)	NA	Viorel Gavril	#####	PK97.3	29.525519	44.942838	TL	Bratul Sfantu Gheorghe	calitativă	Metoda transectului liniar (colectare manuală)	Draga de mana, greifer 5l, tava de sortare	prezentă	ridicată	adult	ridicat	ecologic	ridicat	RBDD	

480	<i>Dreissena rostriformis bugensis</i> Andrussov, 1897	NA	Viorel Gavril	#####	PK97.3	29.525519	44.942838	TL	Bratul Sfantu Gheorghe	calitativă	Metoda transectului liniar (colectare manuală)	Draga de mana, greifer 5l, tava de sortare	prezentă	scăzută	adult	ridicat	ecologic	ridicat	RBDD
481	<i>Aedes albopictus</i> Skuse, 1894	<i>Homo sapiens</i>	Viorel Gavril	#####	PK97.3	29.525519	44.942838	TL	Bratul Sfantu Gheorghe	calitativă	Metoda transectului liniar (colectare manuală)	Fileu limnologic	pseudoabsență	NA	NA	NA	NA	NA	RBDD
482	<i>Corbicula fluminalis</i> (O. F. Müller, 1774)	NA	Viorel Gavril	#####	PK97.3	29.525519	44.942838	TL	Bratul Sfantu Gheorghe	calitativă	Metoda transectului liniar (colectare manuală)	Fileu limnologic	pseudoabsență	NA	NA	NA	NA	NA	RBDD
483	<i>Craspedacusta sowerbii</i> Lankester, 1880	NA	Viorel Gavril	#####	PK97.3	29.525519	44.942838	TL	Bratul Sfantu Gheorghe	calitativă	Metoda transectului liniar (colectare manuală)	Fileu limnologic	pseudoabsență	NA	NA	NA	NA	NA	RBDD
484	<i>Ferrissia californica</i> (Rowell, 1863)	NA	Viorel Gavril	#####	PK97.3	29.525519	44.942838	TL	Bratul Sfantu Gheorghe	calitativă	Metoda transectului liniar (colectare manuală)	Fileu limnologic	pseudoabsență	NA	NA	NA	NA	NA	RBDD
485	<i>Orconectes limosus</i> Rafinesque, 1817	NA	Viorel Gavril	#####	PK97.3	29.525519	44.942838	TL	Bratul Sfantu Gheorghe	calitativă	Metoda transectului liniar (colectare manuală)	Fileu limnologic	pseudoabsență	NA	NA	NA	NA	NA	RBDD
486	<i>Procambarus fallax</i> (Hagen, 1870) f. <i>virginialis</i>	NA	Viorel Gavril	#####	PK97.3	29.525519	44.942838	TL	Bratul Sfantu Gheorghe	calitativă	Metoda transectului liniar (colectare manuală)	Fileu limnologic	pseudoabsență	NA	NA	NA	NA	NA	RBDD
487	<i>Girardia tigrina</i> (Girard, 1850)	NA	Viorel Gavril	#####	PK97.3	29.525519	44.942838	TL	Bratul Sfantu Gheorghe	calitativă	Metoda transectului liniar (colectare manuală)	Fileu limnologic	pseudoabsență	NA	NA	NA	NA	NA	RBDD
488	<i>Helisoma anceps</i> (Menke, 1830)	NA	Viorel Gavril	#####	PK97.3	29.525519	44.942838	TL	Bratul Sfantu Gheorghe	calitativă	Metoda transectului liniar (colectare manuală)	Fileu limnologic	pseudoabsență	NA	NA	NA	NA	NA	RBDD
489	<i>Pectinatella magnifica</i> (Leidy, 1851)	NA	Viorel Gavril	#####	PK97.3	29.525519	44.942838	TL	Bratul Sfantu Gheorghe	calitativă	Metoda transectului liniar (colectare manuală)	Fileu limnologic	pseudoabsență	NA	NA	NA	NA	NA	RBDD
490	<i>Physella acuta</i> (Draparnaud, 1805)	NA	Viorel Gavril	#####	PK97.3	29.525519	44.942838	TL	Bratul Sfantu Gheorghe	calitativă	Metoda transectului liniar (colectare manuală)	Fileu limnologic	pseudoabsență	NA	NA	NA	NA	NA	RBDD
491	<i>Potamopyrgus antipodarum</i> (Gray, 1843)	NA	Viorel Gavril	#####	PK97.3	29.525519	44.942838	TL	Bratul Sfantu Gheorghe	calitativă	Metoda transectului liniar (colectare manuală)	Fileu limnologic	pseudoabsență	NA	NA	NA	NA	NA	RBDD
492	<i>Pseudosuccinea columella</i> (Say, 1817)	NA	Viorel Gavril	#####	PK97.3	29.525519	44.942838	TL	Bratul Sfantu Gheorghe	calitativă	Metoda transectului liniar (colectare manuală)	Fileu limnologic	pseudoabsență	NA	NA	NA	NA	NA	RBDD

493	<i>Urnatella gracilis</i> (Leidy, 1851)	NA	Viorel Gavril	#####	PK97.3	29.525519	44.942838	TL	Bratul Sfantu Gheorghe	calitativă	Metoda transectului liniar (colectare manuală)	Fileu limnologic	pseudoabsență	NA	NA	NA	NA	NA	NA	RBDD
494	<i>Sinanodonta woodiana</i> (Lea, 1834)	NA	Viorel Gavril	#####	QK07.1	29.560781	44.914735	TL	Bratul Sfantu Gheorghe	calitativă	Metoda transectului liniar (colectare manuală)	Draga de mana, greifer 5l, tava de sortare	prezentă	scăzută	adult	ridicat	ecologic	ridicat		RBDD
495	<i>Corbicula fluminea</i> (O. F. Müller, 1774)	NA	Viorel Gavril	#####	QK07.1	29.560781	44.914735	TL	Bratul Sfantu Gheorghe	calitativă	Metoda transectului liniar (colectare manuală)	Draga de mana, greifer 5l, tava de sortare	prezentă	ridicată	adult	ridicat	ecologic	ridicat		RBDD
496	<i>Dreissena polymorpha</i> (Pallas, 1771)	NA	Viorel Gavril	#####	QK07.1	29.560781	44.914735	TL	Bratul Sfantu Gheorghe	calitativă	Metoda transectului liniar (colectare manuală)	Draga de mana, greifer 5l, tava de sortare	prezentă	ridicată	adult	ridicat	ecologic	ridicat		RBDD
497	<i>Dreissena rostriformis bugensis</i> Andrussov, 1897	NA	Viorel Gavril	#####	QK07.1	29.560781	44.914735	TL	Bratul Sfantu Gheorghe	calitativă	Metoda transectului liniar (colectare manuală)	Draga de mana, greifer 5l, tava de sortare	prezentă	scăzută	adult	ridicat	ecologic	ridicat		RBDD
498	<i>Aedes albopictus</i> Skuse, 1894	<i>Homo sapiens</i>	Viorel Gavril	#####	QK07.1	29.560781	44.914735	TL	Bratul Sfantu Gheorghe	calitativă	Metoda transectului liniar (colectare manuală)	Fileu limnologic	pseudoabsență	NA	NA	NA	NA	NA	NA	RBDD
499	<i>Corbicula fluminalis</i> (O. F. Müller, 1774)	NA	Viorel Gavril	#####	QK07.1	29.560781	44.914735	TL	Bratul Sfantu Gheorghe	calitativă	Metoda transectului liniar (colectare manuală)	Fileu limnologic	pseudoabsență	NA	NA	NA	NA	NA	NA	RBDD
500	<i>Craspedacusta sowerbii</i> Lankester, 1880	NA	Viorel Gavril	#####	QK07.1	29.560781	44.914735	TL	Bratul Sfantu Gheorghe	calitativă	Metoda transectului liniar (colectare manuală)	Fileu limnologic	pseudoabsență	NA	NA	NA	NA	NA	NA	RBDD
501	<i>Ferrissia californica</i> (Rowell, 1863)	NA	Viorel Gavril	#####	QK07.1	29.560781	44.914735	TL	Bratul Sfantu Gheorghe	calitativă	Metoda transectului liniar (colectare manuală)	Fileu limnologic	pseudoabsență	NA	NA	NA	NA	NA	NA	RBDD
502	<i>Orconectes limosus</i> Rafinesque, 1817	NA	Viorel Gavril	#####	QK07.1	29.560781	44.914735	TL	Bratul Sfantu Gheorghe	calitativă	Metoda transectului liniar (colectare manuală)	Fileu limnologic	pseudoabsență	NA	NA	NA	NA	NA	NA	RBDD
503	<i>Procambarus fallax</i> (Hagen, 1870) f. <i>virginialis</i>	NA	Viorel Gavril	#####	QK07.1	29.560781	44.914735	TL	Bratul Sfantu Gheorghe	calitativă	Metoda transectului liniar (colectare manuală)	Fileu limnologic	pseudoabsență	NA	NA	NA	NA	NA	NA	RBDD
504	<i>Girardia tigrina</i> (Girard, 1850)	NA	Viorel Gavril	#####	QK07.1	29.560781	44.914735	TL	Bratul Sfantu Gheorghe	calitativă	Metoda transectului liniar (colectare manuală)	Fileu limnologic	pseudoabsență	NA	NA	NA	NA	NA	NA	RBDD
505	<i>Helisoma anceps</i> (Menke, 1830)	NA	Viorel Gavril	#####	QK07.1	29.560781	44.914735	TL	Bratul Sfantu Gheorghe	calitativă	Metoda transectului liniar (colectare manuală)	Fileu limnologic	pseudoabsență	NA	NA	NA	NA	NA	NA	RBDD

506	<i>Pectinatella magnifica</i> (Leidy, 1851)	NA	Viorel Gavril	#####	QK07.1	29.560781	44.914735	TL	Bratul Sfantu Gheorghe	calitativă	Metoda transectului liniar (colectare manuală)	Fileu limnologic	pseudoabsență	NA	NA	NA	NA	NA	NA	RBDD
507	<i>Physella acuta</i> (Draparnaud, 1805)	NA	Viorel Gavril	#####	QK07.1	29.560781	44.914735	TL	Bratul Sfantu Gheorghe	calitativă	Metoda transectului liniar (colectare manuală)	Fileu limnologic	pseudoabsență	NA	NA	NA	NA	NA	NA	RBDD
508	<i>Potamopyrgus antipodarum</i> (Gray, 1843)	NA	Viorel Gavril	#####	QK07.1	29.560781	44.914735	TL	Bratul Sfantu Gheorghe	calitativă	Metoda transectului liniar (colectare manuală)	Fileu limnologic	pseudoabsență	NA	NA	NA	NA	NA	NA	RBDD
509	<i>Pseudosuccinea columella</i> (Say, 1817)	NA	Viorel Gavril	#####	QK07.1	29.560781	44.914735	TL	Bratul Sfantu Gheorghe	calitativă	Metoda transectului liniar (colectare manuală)	Fileu limnologic	pseudoabsență	NA	NA	NA	NA	NA	NA	RBDD
510	<i>Urnatella gracilis</i> (Leidy, 1851)	NA	Viorel Gavril	#####	QK07.1	29.560781	44.914735	TL	Bratul Sfantu Gheorghe	calitativă	Metoda transectului liniar (colectare manuală)	Fileu limnologic	pseudoabsență	NA	NA	NA	NA	NA	NA	RBDD
511	<i>Corbicula fluminea</i> (O. F. Müller, 1774)	NA	Viorel Gavril	#####	QK07.2	29.585096	44.887486	TL	Canalul Garla Turceasca	calitativă	Metoda transectului liniar (colectare manuală)	Draga de mana, greifer 5l, tava de sortare	prezentă	medie	adult	ridicat	ecologic	ridicat		RBDD
512	<i>Dreissena polymorpha</i> (Pallas, 1771)	NA	Viorel Gavril	#####	QK07.2	29.585096	44.887486	TL	Canalul Garla Turceasca	calitativă	Metoda transectului liniar (colectare manuală)	Draga de mana, greifer 5l, tava de sortare	prezentă	medie	adult	ridicat	ecologic	ridicat		RBDD
513	<i>Dreissena rostriformis bugensis</i> Andrussov, 1897	NA	Viorel Gavril	#####	QK07.2	29.585096	44.887486	TL	Canalul Garla Turceasca	calitativă	Metoda transectului liniar (colectare manuală)	Draga de mana, greifer 5l, tava de sortare	prezentă	scăzută	adult	ridicat	ecologic	ridicat		RBDD
514	<i>Aedes albopictus</i> Skuse, 1894	<i>Homo sapiens</i>	Viorel Gavril	#####	QK07.2	29.585096	44.887486	TL	Canalul Garla Turceasca	calitativă	Metoda transectului liniar (colectare manuală)	Fileu limnologic	pseudoabsență	NA	NA	NA	NA	NA	NA	RBDD
515	<i>Corbicula fluminalis</i> (O. F. Müller, 1774)	NA	Viorel Gavril	#####	QK07.2	29.585096	44.887486	TL	Canalul Garla Turceasca	calitativă	Metoda transectului liniar (colectare manuală)	Fileu limnologic	pseudoabsență	NA	NA	NA	NA	NA	NA	RBDD
516	<i>Craspedacusta sowerbii</i> Lankester, 1880	NA	Viorel Gavril	#####	QK07.2	29.585096	44.887486	TL	Canalul Garla Turceasca	calitativă	Metoda transectului liniar (colectare manuală)	Fileu limnologic	pseudoabsență	NA	NA	NA	NA	NA	NA	RBDD
517	<i>Ferrissia californica</i> (Rowell, 1863)	NA	Viorel Gavril	#####	QK07.2	29.585096	44.887486	TL	Canalul Garla Turceasca	calitativă	Metoda transectului liniar (colectare manuală)	Fileu limnologic	pseudoabsență	NA	NA	NA	NA	NA	NA	RBDD
518	<i>Orconectes limosus</i> Rafinesque, 1817	NA	Viorel Gavril	#####	QK07.2	29.585096	44.887486	TL	Canalul Garla Turceasca	calitativă	Metoda transectului liniar (colectare manuală)	Fileu limnologic	pseudoabsență	NA	NA	NA	NA	NA	NA	RBDD

519	<i>Procambarus fallax</i> (Hagen, 1870) f. <i>virginalis</i>	NA	Viorel Gavril	#####	QK07.2	29.585096	44.887486	TL	Canalul Garla Turceasca	calitativă	Metoda transectului liniar (colectare manuală)	Fileu limnologic	pseudoabsență	NA	NA	NA	NA	NA	NA	RBDD
520	<i>Girardia tigrina</i> (Girard, 1850)	NA	Viorel Gavril	#####	QK07.2	29.585096	44.887486	TL	Canalul Garla Turceasca	calitativă	Metoda transectului liniar (colectare manuală)	Fileu limnologic	pseudoabsență	NA	NA	NA	NA	NA	NA	RBDD
521	<i>Helisoma anceps</i> (Menke, 1830)	NA	Viorel Gavril	#####	QK07.2	29.585096	44.887486	TL	Canalul Garla Turceasca	calitativă	Metoda transectului liniar (colectare manuală)	Fileu limnologic	pseudoabsență	NA	NA	NA	NA	NA	NA	RBDD
522	<i>Pectinatella magnifica</i> (Leidy, 1851)	NA	Viorel Gavril	#####	QK07.2	29.585096	44.887486	TL	Canalul Garla Turceasca	calitativă	Metoda transectului liniar (colectare manuală)	Fileu limnologic	pseudoabsență	NA	NA	NA	NA	NA	NA	RBDD
523	<i>Physella acuta</i> (Draparnaud, 1805)	NA	Viorel Gavril	#####	QK07.2	29.585096	44.887486	TL	Canalul Garla Turceasca	calitativă	Metoda transectului liniar (colectare manuală)	Fileu limnologic	pseudoabsență	NA	NA	NA	NA	NA	NA	RBDD
524	<i>Potamopyrgus antipodarum</i> (Gray, 1843)	NA	Viorel Gavril	#####	QK07.2	29.585096	44.887486	TL	Canalul Garla Turceasca	calitativă	Metoda transectului liniar (colectare manuală)	Fileu limnologic	pseudoabsență	NA	NA	NA	NA	NA	NA	RBDD
525	<i>Pseudosuccinea columella</i> (Say, 1817)	NA	Viorel Gavril	#####	QK07.2	29.585096	44.887486	TL	Canalul Garla Turceasca	calitativă	Metoda transectului liniar (colectare manuală)	Fileu limnologic	pseudoabsență	NA	NA	NA	NA	NA	NA	RBDD
526	<i>Urnatella gracilis</i> (Leidy, 1851)	NA	Viorel Gavril	#####	QK07.2	29.585096	44.887486	TL	Canalul Garla Turceasca	calitativă	Metoda transectului liniar (colectare manuală)	Fileu limnologic	pseudoabsență	NA	NA	NA	NA	NA	NA	RBDD
527	<i>Sinanodonta woodiana</i> (Lea, 1834)	NA	Viorel Gavril	#####	QK07.2	29.585096	44.887486	TL	Canalul Garla Turceasca	calitativă	Metoda transectului liniar (colectare manuală)	Fileu limnologic	pseudoabsență	NA	NA	NA	NA	NA	NA	RBDD
528	<i>Dreissena polymorpha</i> (Pallas, 1771)	NA	Viorel Gavril	#####	QK07.2	29.589081	44.89575	TL	Sfantu Gheorghe	calitativă	Metoda transectului liniar (colectare manuală)	Fileu limnologic	prezentă	scăzută	adult	ridicat	ecologic	ridicat		RBDD
529	<i>Aedes albopictus</i> Skuse, 1894	<i>Homo sapiens</i>	Viorel Gavril	#####	QK07.2	29.589081	44.89575	TL	Sfantu Gheorghe	calitativă	Metoda transectului liniar (colectare manuală)	Fileu limnologic	pseudoabsență	NA	NA	NA	NA	NA	NA	RBDD
530	<i>Corbicula fluminalis</i> (O. F. Müller, 1774)	NA	Viorel Gavril	#####	QK07.2	29.589081	44.89575	TL	Sfantu Gheorghe	calitativă	Metoda transectului liniar (colectare manuală)	Fileu limnologic	pseudoabsență	NA	NA	NA	NA	NA	NA	RBDD
531	<i>Corbicula fluminea</i> (O. F. Müller, 1774)	NA	Viorel Gavril	#####	QK07.2	29.589081	44.89575	TL	Sfantu Gheorghe	calitativă	Metoda transectului liniar (colectare manuală)	Fileu limnologic	pseudoabsență	NA	NA	NA	NA	NA	NA	RBDD

545	<i>Corbicula fluminea</i> (O. F. Müller, 1774)	NA	Viorel Gavril	#####	QK07.4	29.60577	44.88836	TL	Sfantu Gheorghe	calitativă	Metoda transectului liniar (colectare manuală)	Draga de mana, greifer 5l, tava de sortare	prezentă	medie	adult	ridicat	ecologic	ridicat	RBDD
546	<i>Sinanononta woodiana</i> (Lea, 1834)	NA	Viorel Gavril	#####	QK07.4	29.60577	44.88836	TL	Sfantu Gheorghe	calitativă	Metoda transectului liniar (colectare manuală)	Draga de mana, greifer 5l, tava de sortare	prezentă	scăzută	adult	ridicat	ecologic	ridicat	RBDD
547	<i>Dreissena polymorpha</i> (Pallas, 1771)	NA	Viorel Gavril	#####	QK07.4	29.60577	44.88836	TL	Sfantu Gheorghe	calitativă	Metoda transectului liniar (colectare manuală)	Draga de mana, greifer 5l, tava de sortare	prezentă	medie	adult	ridicat	ecologic	ridicat	RBDD
548	<i>Dreissena rostriformis bugensis</i> Andrussov, 1897	NA	Viorel Gavril	#####	QK07.4	29.60577	44.88836	TL	Sfantu Gheorghe	calitativă	Metoda transectului liniar (colectare manuală)	Draga de mana, greifer 5l, tava de sortare	prezentă	scăzută	adult	ridicat	ecologic	ridicat	RBDD
549	<i>Aedes albopictus</i> Skuse, 1894	<i>Homo sapiens</i>	Viorel Gavril	#####	QK07.4	29.60577	44.88836	TL	Sfantu Gheorghe	calitativă	Metoda transectului liniar (colectare manuală)	Fileu limnologic	pseudoabsență	NA	NA	NA	NA	NA	RBDD
550	<i>Corbicula fluminalis</i> (O. F. Müller, 1774)	NA	Viorel Gavril	#####	QK07.4	29.60577	44.88836	TL	Sfantu Gheorghe	calitativă	Metoda transectului liniar (colectare manuală)	Fileu limnologic	pseudoabsență	NA	NA	NA	NA	NA	RBDD
551	<i>Craspedacusta sowerbii</i> Lankester, 1880	NA	Viorel Gavril	#####	QK07.4	29.60577	44.88836	TL	Sfantu Gheorghe	calitativă	Metoda transectului liniar (colectare manuală)	Fileu limnologic	pseudoabsență	NA	NA	NA	NA	NA	RBDD
552	<i>Ferrissia californica</i> (Rowell, 1863)	NA	Viorel Gavril	#####	QK07.4	29.60577	44.88836	TL	Sfantu Gheorghe	calitativă	Metoda transectului liniar (colectare manuală)	Fileu limnologic	pseudoabsență	NA	NA	NA	NA	NA	RBDD
553	<i>Orconectes limosus</i> Rafinesque, 1817	NA	Viorel Gavril	#####	QK07.4	29.60577	44.88836	TL	Sfantu Gheorghe	calitativă	Metoda transectului liniar (colectare manuală)	Fileu limnologic	pseudoabsență	NA	NA	NA	NA	NA	RBDD
554	<i>Procambarus fallax</i> (Hagen, 1870) f. <i>virginalis</i>	NA	Viorel Gavril	#####	QK07.4	29.60577	44.88836	TL	Sfantu Gheorghe	calitativă	Metoda transectului liniar (colectare manuală)	Fileu limnologic	pseudoabsență	NA	NA	NA	NA	NA	RBDD
555	<i>Girardia tigrina</i> (Girard, 1850)	NA	Viorel Gavril	#####	QK07.4	29.60577	44.88836	TL	Sfantu Gheorghe	calitativă	Metoda transectului liniar (colectare manuală)	Fileu limnologic	pseudoabsență	NA	NA	NA	NA	NA	RBDD
556	<i>Helisoma anceps</i> (Menke, 1830)	NA	Viorel Gavril	#####	QK07.4	29.60577	44.88836	TL	Sfantu Gheorghe	calitativă	Metoda transectului liniar (colectare manuală)	Fileu limnologic	pseudoabsență	NA	NA	NA	NA	NA	RBDD
557	<i>Pectinatella magnifica</i> (Leidy, 1851)	NA	Viorel Gavril	#####	QK07.4	29.60577	44.88836	TL	Sfantu Gheorghe	calitativă	Metoda transectului liniar (colectare manuală)	Fileu limnologic	pseudoabsență	NA	NA	NA	NA	NA	RBDD

558	<i>Physella acuta</i> (Draparnaud, 1805)	NA	Viorel Gavril	#####	QK07.4	29.60577	44.88836	TL	Sfantu Gheorghe	calitativă	Metoda transectului liniar (colectare manuală)	Fileu limnologic	pseudoabsență	NA	NA	NA	NA	NA	NA	RBDD
559	<i>Potamopyrgus antipodarum</i> (Gray, 1843)	NA	Viorel Gavril	#####	QK07.4	29.60577	44.88836	TL	Sfantu Gheorghe	calitativă	Metoda transectului liniar (colectare manuală)	Fileu limnologic	pseudoabsență	NA	NA	NA	NA	NA	NA	RBDD
560	<i>Pseudosuccinea columella</i> (Say, 1817)	NA	Viorel Gavril	#####	QK07.4	29.60577	44.88836	TL	Sfantu Gheorghe	calitativă	Metoda transectului liniar (colectare manuală)	Fileu limnologic	pseudoabsență	NA	NA	NA	NA	NA	NA	RBDD
561	<i>Urnatella gracilis</i> (Leidy, 1851)	NA	Viorel Gavril	#####	QK07.4	29.60577	44.88836	TL	Sfantu Gheorghe	calitativă	Metoda transectului liniar (colectare manuală)	Fileu limnologic	pseudoabsență	NA	NA	NA	NA	NA	NA	RBDD
562	<i>Sinodonta woodiana</i> (Lea, 1834)	NA	Viorel Gavril, Razvan Zaharia	#####	QL00.4	29.611032	45.154568	TL	Sulina	calitativă	Metoda transectului liniar (colectare manuală)	Fileu limnologic	prezentă	medie	adult	ridicat	ecologic	ridicat		RBDD
563	<i>Dreissena polymorpha</i> (Pallas, 1771)	NA	Viorel Gavril, Razvan Zaharia	#####	QL00.4	29.611032	45.154568	TL	Sulina	calitativă	Metoda transectului liniar (colectare manuală)	Fileu limnologic	prezentă	medie	adult	ridicat	ecologic	ridicat		RBDD
564	<i>Aedes albopictus</i> Skuse, 1894	<i>Homo sapiens</i>	Viorel Gavril, Razvan Zaharia	#####	QL00.4	29.611032	45.154568	TL	Sulina	calitativă	Metoda transectului liniar (colectare manuală)	Fileu limnologic	pseudoabsență	NA	NA	NA	NA	NA	NA	RBDD
565	<i>Corbicula fluminalis</i> (O. F. Müller, 1774)	NA	Viorel Gavril, Razvan Zaharia	#####	QL00.4	29.611032	45.154568	TL	Sulina	calitativă	Metoda transectului liniar (colectare manuală)	Fileu limnologic	pseudoabsență	NA	NA	NA	NA	NA	NA	RBDD
566	<i>Corbicula fluminea</i> (O. F. Müller, 1774)	NA	Viorel Gavril, Razvan Zaharia	#####	QL00.4	29.611032	45.154568	TL	Sulina	calitativă	Metoda transectului liniar (colectare manuală)	Fileu limnologic	pseudoabsență	NA	NA	NA	NA	NA	NA	RBDD
567	<i>Craspedacusta sowerbii</i> Lankester, 1880	NA	Viorel Gavril, Razvan Zaharia	#####	QL00.4	29.611032	45.154568	TL	Sulina	calitativă	Metoda transectului liniar (colectare manuală)	Fileu limnologic	pseudoabsență	NA	NA	NA	NA	NA	NA	RBDD
568	<i>Dreissena rostriformis bugensis</i> Andrussov, 1897	NA	Viorel Gavril, Razvan Zaharia	#####	QL00.4	29.611032	45.154568	TL	Sulina	calitativă	Metoda transectului liniar (colectare manuală)	Fileu limnologic	pseudoabsență	NA	NA	NA	NA	NA	NA	RBDD
569	<i>Ferrissia californica</i> (Rowell, 1863)	NA	Viorel Gavril, Razvan Zaharia	#####	QL00.4	29.611032	45.154568	TL	Sulina	calitativă	Metoda transectului liniar (colectare manuală)	Fileu limnologic	pseudoabsență	NA	NA	NA	NA	NA	NA	RBDD
570	<i>Orconectes limosus</i> Rafinesque, 1817	NA	Viorel Gavril, Razvan Zaharia	#####	QL00.4	29.611032	45.154568	TL	Sulina	calitativă	Metoda transectului liniar (colectare manuală)	Fileu limnologic	pseudoabsență	NA	NA	NA	NA	NA	NA	RBDD

571	<i>Procambarus fallax</i> (Hagen, 1870) f. <i>virginalis</i>	NA	Viorel Gavril, Razvan Zaharia	#####	QL00.4	29.611032	45.154568	TL	Sulina	calitativă	Metoda transectului liniar (colectare manuală)	Fileu limnologic	pseudoabsență	NA	NA	NA	NA	NA	NA	RBDD
572	<i>Girardia tigrina</i> (Girard, 1850)	NA	Viorel Gavril, Razvan Zaharia	#####	QL00.4	29.611032	45.154568	TL	Sulina	calitativă	Metoda transectului liniar (colectare manuală)	Fileu limnologic	pseudoabsență	NA	NA	NA	NA	NA	NA	RBDD
573	<i>Helisoma anceps</i> (Menke, 1830)	NA	Viorel Gavril, Razvan Zaharia	#####	QL00.4	29.611032	45.154568	TL	Sulina	calitativă	Metoda transectului liniar (colectare manuală)	Fileu limnologic	pseudoabsență	NA	NA	NA	NA	NA	NA	RBDD
574	<i>Pectinatella magnifica</i> (Leidy, 1851)	NA	Viorel Gavril, Razvan Zaharia	#####	QL00.4	29.611032	45.154568	TL	Sulina	calitativă	Metoda transectului liniar (colectare manuală)	Fileu limnologic	pseudoabsență	NA	NA	NA	NA	NA	NA	RBDD
575	<i>Physella acuta</i> (Draparnaud, 1805)	NA	Viorel Gavril, Razvan Zaharia	#####	QL00.4	29.611032	45.154568	TL	Sulina	calitativă	Metoda transectului liniar (colectare manuală)	Fileu limnologic	pseudoabsență	NA	NA	NA	NA	NA	NA	RBDD
576	<i>Potamopyrgus antipodarum</i> (Gray, 1843)	NA	Viorel Gavril, Razvan Zaharia	#####	QL00.4	29.611032	45.154568	TL	Sulina	calitativă	Metoda transectului liniar (colectare manuală)	Fileu limnologic	pseudoabsență	NA	NA	NA	NA	NA	NA	RBDD
577	<i>Pseudosuccinea columella</i> (Say, 1817)	NA	Viorel Gavril, Razvan Zaharia	#####	QL00.4	29.611032	45.154568	TL	Sulina	calitativă	Metoda transectului liniar (colectare manuală)	Fileu limnologic	pseudoabsență	NA	NA	NA	NA	NA	NA	RBDD
578	<i>Urnatella gracilis</i> (Leidy, 1851)	NA	Viorel Gavril, Razvan Zaharia	#####	QL00.4	29.611032	45.154568	TL	Sulina	calitativă	Metoda transectului liniar (colectare manuală)	Fileu limnologic	pseudoabsență	NA	NA	NA	NA	NA	NA	RBDD
579	<i>Sinanodonta woodiana</i> (Lea, 1834)	NA	Viorel Gavril, Razvan Zaharia	#####	QL00.4	29.630264	45.144486	TL	Sulina	calitativă	Metoda transectului liniar (colectare manuală)	Fileu limnologic	prezentă	medie	adult	ridicat	ecologic	ridicat		RBDD
580	<i>Aedes albopictus</i> Skuse, 1894	<i>Homo sapiens</i>	Viorel Gavril, Razvan Zaharia	#####	QL00.4	29.630264	45.144486	TL	Sulina	calitativă	Metoda transectului liniar (colectare manuală)	Fileu limnologic	pseudoabsență	NA	NA	NA	NA	NA	NA	RBDD
581	<i>Corbicula fluminalis</i> (O. F. Müller, 1774)	NA	Viorel Gavril, Razvan Zaharia	#####	QL00.4	29.630264	45.144486	TL	Sulina	calitativă	Metoda transectului liniar (colectare manuală)	Fileu limnologic	pseudoabsență	NA	NA	NA	NA	NA	NA	RBDD
582	<i>Corbicula fluminea</i> (O. F. Müller, 1774)	NA	Viorel Gavril, Razvan Zaharia	#####	QL00.4	29.630264	45.144486	TL	Sulina	calitativă	Metoda transectului liniar (colectare manuală)	Fileu limnologic	pseudoabsență	NA	NA	NA	NA	NA	NA	RBDD
583	<i>Craspedacusta sowerbii</i> Lankester, 1880	NA	Viorel Gavril, Razvan Zaharia	#####	QL00.4	29.630264	45.144486	TL	Sulina	calitativă	Metoda transectului liniar (colectare manuală)	Fileu limnologic	pseudoabsență	NA	NA	NA	NA	NA	NA	RBDD

584	<i>Dreissena polymorpha</i> (Pallas, 1771)	NA	Viorel Gavril, Razvan Zaharia	#####	QL00.4	29.630264	45.144486	TL	Sulina	calitativă	Metoda transectului liniar (colectare manuală)	Fileu limnologic	pseudoabsență	NA	NA	NA	NA	NA	NA	RBDD
585	<i>Dreissena rostriformis bugensis</i> Andrussov, 1897	NA	Viorel Gavril, Razvan Zaharia	#####	QL00.4	29.630264	45.144486	TL	Sulina	calitativă	Metoda transectului liniar (colectare manuală)	Fileu limnologic	pseudoabsență	NA	NA	NA	NA	NA	NA	RBDD
586	<i>Ferrissia californica</i> (Rowell, 1863)	NA	Viorel Gavril, Razvan Zaharia	#####	QL00.4	29.630264	45.144486	TL	Sulina	calitativă	Metoda transectului liniar (colectare manuală)	Fileu limnologic	pseudoabsență	NA	NA	NA	NA	NA	NA	RBDD
587	<i>Orconectes limosus</i> Rafinesque, 1817	NA	Viorel Gavril, Razvan Zaharia	#####	QL00.4	29.630264	45.144486	TL	Sulina	calitativă	Metoda transectului liniar (colectare manuală)	Fileu limnologic	pseudoabsență	NA	NA	NA	NA	NA	NA	RBDD
588	<i>Procambarus fallax</i> (Hagen, 1870) f. <i>virginalis</i>	NA	Viorel Gavril, Razvan Zaharia	#####	QL00.4	29.630264	45.144486	TL	Sulina	calitativă	Metoda transectului liniar (colectare manuală)	Fileu limnologic	pseudoabsență	NA	NA	NA	NA	NA	NA	RBDD
589	<i>Girardia tigrina</i> (Girard, 1850)	NA	Viorel Gavril, Razvan Zaharia	#####	QL00.4	29.630264	45.144486	TL	Sulina	calitativă	Metoda transectului liniar (colectare manuală)	Fileu limnologic	pseudoabsență	NA	NA	NA	NA	NA	NA	RBDD
590	<i>Helisoma anceps</i> (Menke, 1830)	NA	Viorel Gavril, Razvan Zaharia	#####	QL00.4	29.630264	45.144486	TL	Sulina	calitativă	Metoda transectului liniar (colectare manuală)	Fileu limnologic	pseudoabsență	NA	NA	NA	NA	NA	NA	RBDD
591	<i>Pectinatella magnifica</i> (Leidy, 1851)	NA	Viorel Gavril, Razvan Zaharia	#####	QL00.4	29.630264	45.144486	TL	Sulina	calitativă	Metoda transectului liniar (colectare manuală)	Fileu limnologic	pseudoabsență	NA	NA	NA	NA	NA	NA	RBDD
592	<i>Physella acuta</i> (Draparnaud, 1805)	NA	Viorel Gavril, Razvan Zaharia	#####	QL00.4	29.630264	45.144486	TL	Sulina	calitativă	Metoda transectului liniar (colectare manuală)	Fileu limnologic	pseudoabsență	NA	NA	NA	NA	NA	NA	RBDD
593	<i>Potamopyrgus antipodarum</i> (Gray, 1843)	NA	Viorel Gavril, Razvan Zaharia	#####	QL00.4	29.630264	45.144486	TL	Sulina	calitativă	Metoda transectului liniar (colectare manuală)	Fileu limnologic	pseudoabsență	NA	NA	NA	NA	NA	NA	RBDD
594	<i>Pseudosuccinea columella</i> (Say, 1817)	NA	Viorel Gavril, Razvan Zaharia	#####	QL00.4	29.630264	45.144486	TL	Sulina	calitativă	Metoda transectului liniar (colectare manuală)	Fileu limnologic	pseudoabsență	NA	NA	NA	NA	NA	NA	RBDD
595	<i>Umatella gracilis</i> (Leidy, 1851)	NA	Viorel Gavril, Razvan Zaharia	#####	QL00.4	29.630264	45.144486	TL	Sulina	calitativă	Metoda transectului liniar (colectare manuală)	Fileu limnologic	pseudoabsență	NA	NA	NA	NA	NA	NA	RBDD
596	<i>Dreissena polymorpha</i> (Pallas, 1771)	NA	Viorel Gavril, Razvan Zaharia	#####	QL10.2	29.674103	45.143674	TL	Sulina	calitativă	Metoda transectului liniar (colectare manuală)	Fileu limnologic	prezentă	medie	adult	ridicat	ecologic	ridicat	RBDD	

597	<i>Aedes albopictus</i> Skuse, 1894	<i>Homo sapiens</i>	Viorel Gavril, Razvan Zaharia	#####	QL10.2	29.674103	45.143674	TL	Sulina	calitativă	Metoda transectului liniar (colectare manuală)	Fileu limnologic	pseudoabsență	NA	NA	NA	NA	NA	NA	RBDD
598	<i>Corbicula fluminalis</i> (O. F. Müller, 1774)	NA	Viorel Gavril, Razvan Zaharia	#####	QL10.2	29.674103	45.143674	TL	Sulina	calitativă	Metoda transectului liniar (colectare manuală)	Fileu limnologic	pseudoabsență	NA	NA	NA	NA	NA	NA	RBDD
599	<i>Corbicula fluminea</i> (O. F. Müller, 1774)	NA	Viorel Gavril, Razvan Zaharia	#####	QL10.2	29.674103	45.143674	TL	Sulina	calitativă	Metoda transectului liniar (colectare manuală)	Fileu limnologic	pseudoabsență	NA	NA	NA	NA	NA	NA	RBDD
600	<i>Craspedacusta sowerbii</i> Lankester, 1880	NA	Viorel Gavril, Razvan Zaharia	#####	QL10.2	29.674103	45.143674	TL	Sulina	calitativă	Metoda transectului liniar (colectare manuală)	Fileu limnologic	pseudoabsență	NA	NA	NA	NA	NA	NA	RBDD
601	<i>Dreissena rostriformis bugensis</i> Andrussov, 1897	NA	Viorel Gavril, Razvan Zaharia	#####	QL10.2	29.674103	45.143674	TL	Sulina	calitativă	Metoda transectului liniar (colectare manuală)	Fileu limnologic	pseudoabsență	NA	NA	NA	NA	NA	NA	RBDD
602	<i>Ferrissia californica</i> (Rowell, 1863)	NA	Viorel Gavril, Razvan Zaharia	#####	QL10.2	29.674103	45.143674	TL	Sulina	calitativă	Metoda transectului liniar (colectare manuală)	Fileu limnologic	pseudoabsență	NA	NA	NA	NA	NA	NA	RBDD
603	<i>Orconectes limosus</i> Rafinesque, 1817	NA	Viorel Gavril, Razvan Zaharia	#####	QL10.2	29.674103	45.143674	TL	Sulina	calitativă	Metoda transectului liniar (colectare manuală)	Fileu limnologic	pseudoabsență	NA	NA	NA	NA	NA	NA	RBDD
604	<i>Procambarus fallax</i> (Hagen, 1870) f. <i>virginalis</i>	NA	Viorel Gavril, Razvan Zaharia	#####	QL10.2	29.674103	45.143674	TL	Sulina	calitativă	Metoda transectului liniar (colectare manuală)	Fileu limnologic	pseudoabsență	NA	NA	NA	NA	NA	NA	RBDD
605	<i>Girardia tigrina</i> (Girard, 1850)	NA	Viorel Gavril, Razvan Zaharia	#####	QL10.2	29.674103	45.143674	TL	Sulina	calitativă	Metoda transectului liniar (colectare manuală)	Fileu limnologic	pseudoabsență	NA	NA	NA	NA	NA	NA	RBDD
606	<i>Helisoma anceps</i> (Menke, 1830)	NA	Viorel Gavril, Razvan Zaharia	#####	QL10.2	29.674103	45.143674	TL	Sulina	calitativă	Metoda transectului liniar (colectare manuală)	Fileu limnologic	pseudoabsență	NA	NA	NA	NA	NA	NA	RBDD
607	<i>Pectinatella magnifica</i> (Leidy, 1851)	NA	Viorel Gavril, Razvan Zaharia	#####	QL10.2	29.674103	45.143674	TL	Sulina	calitativă	Metoda transectului liniar (colectare manuală)	Fileu limnologic	pseudoabsență	NA	NA	NA	NA	NA	NA	RBDD
608	<i>Physella acuta</i> (Draparnaud, 1805)	NA	Viorel Gavril, Razvan Zaharia	#####	QL10.2	29.674103	45.143674	TL	Sulina	calitativă	Metoda transectului liniar (colectare manuală)	Fileu limnologic	pseudoabsență	NA	NA	NA	NA	NA	NA	RBDD
609	<i>Potamopyrgus antipodarum</i> (Gray, 1843)	NA	Viorel Gavril, Razvan Zaharia	#####	QL10.2	29.674103	45.143674	TL	Sulina	calitativă	Metoda transectului liniar (colectare manuală)	Fileu limnologic	pseudoabsență	NA	NA	NA	NA	NA	NA	RBDD

610	<i>Pseudosuccinea columella</i> (Say, 1817)	NA	Viorel Gavril, Razvan Zaharia	#####	QL10.2	29.674103	45.143674	TL	Sulina	calitativă	Metoda transectului liniar (colectare manuală)	Fileu limnologic	pseudoabsență	NA	NA	NA	NA	NA	NA	RBDD
611	<i>Umatella gracilis</i> (Leidy, 1851)	NA	Viorel Gavril, Razvan Zaharia	#####	QL10.2	29.674103	45.143674	TL	Sulina	calitativă	Metoda transectului liniar (colectare manuală)	Fileu limnologic	pseudoabsență	NA	NA	NA	NA	NA	NA	RBDD
612	<i>Sinanodonta woodiana</i> (Lea, 1834)	NA	Viorel Gavril, Razvan Zaharia	#####	QL10.2	29.674103	45.143674	TL	Sulina	calitativă	Metoda transectului liniar (colectare manuală)	Fileu limnologic	pseudoabsență	NA	NA	NA	NA	NA	NA	RBDD
613	<i>Sinanodonta woodiana</i> (Lea, 1834)	NA	Viorel Gavril, Razvan Zaharia	#####	QL10.2	29.680372	45.147457	TL	Sulina	calitativă	Metoda transectului liniar (colectare manuală)	Fileu limnologic	prezentă	scăzută	adult	ridicat	ecologic	mediu		RBDD
614	<i>Aedes albopictus</i> Skuse, 1894	<i>Homo sapiens</i>	Viorel Gavril, Razvan Zaharia	#####	QL10.2	29.680372	45.147457	TL	Sulina	calitativă	Metoda transectului liniar (colectare manuală)	Fileu limnologic	pseudoabsență	NA	NA	NA	NA	NA	NA	RBDD
615	<i>Corbicula fluminalis</i> (O. F. Müller, 1774)	NA	Viorel Gavril, Razvan Zaharia	#####	QL10.2	29.680372	45.147457	TL	Sulina	calitativă	Metoda transectului liniar (colectare manuală)	Fileu limnologic	pseudoabsență	NA	NA	NA	NA	NA	NA	RBDD
616	<i>Corbicula fluminea</i> (O. F. Müller, 1774)	NA	Viorel Gavril, Razvan Zaharia	#####	QL10.2	29.680372	45.147457	TL	Sulina	calitativă	Metoda transectului liniar (colectare manuală)	Fileu limnologic	pseudoabsență	NA	NA	NA	NA	NA	NA	RBDD
617	<i>Craspedacusta sowerbii</i> Lankester, 1880	NA	Viorel Gavril, Razvan Zaharia	#####	QL10.2	29.680372	45.147457	TL	Sulina	calitativă	Metoda transectului liniar (colectare manuală)	Fileu limnologic	pseudoabsență	NA	NA	NA	NA	NA	NA	RBDD
618	<i>Dreissena polymorpha</i> (Pallas, 1771)	NA	Viorel Gavril, Razvan Zaharia	#####	QL10.2	29.680372	45.147457	TL	Sulina	calitativă	Metoda transectului liniar (colectare manuală)	Fileu limnologic	pseudoabsență	NA	NA	NA	NA	NA	NA	RBDD
619	<i>Dreissena rostriformis bugensis</i> Andrussov, 1897	NA	Viorel Gavril, Razvan Zaharia	#####	QL10.2	29.680372	45.147457	TL	Sulina	calitativă	Metoda transectului liniar (colectare manuală)	Fileu limnologic	pseudoabsență	NA	NA	NA	NA	NA	NA	RBDD
620	<i>Ferrissia californica</i> (Rowell, 1863)	NA	Viorel Gavril, Razvan Zaharia	#####	QL10.2	29.680372	45.147457	TL	Sulina	calitativă	Metoda transectului liniar (colectare manuală)	Fileu limnologic	pseudoabsență	NA	NA	NA	NA	NA	NA	RBDD
621	<i>Orconectes limosus</i> Rafinesque, 1817	NA	Viorel Gavril, Razvan Zaharia	#####	QL10.2	29.680372	45.147457	TL	Sulina	calitativă	Metoda transectului liniar (colectare manuală)	Fileu limnologic	pseudoabsență	NA	NA	NA	NA	NA	NA	RBDD
622	<i>Procambarus fallax</i> (Hagen, 1870) f. <i>virginialis</i>	NA	Viorel Gavril, Razvan Zaharia	#####	QL10.2	29.680372	45.147457	TL	Sulina	calitativă	Metoda transectului liniar (colectare manuală)	Fileu limnologic	pseudoabsență	NA	NA	NA	NA	NA	NA	RBDD

623	<i>Girardia tigrina</i> (Girard, 1850)	NA	Viorel Gavril, Razvan Zaharia	#####	QL10.2	29.680372	45.147457	TL	Sulina	calitativă	Metoda transectului liniar (colectare manuală)	Fileu limnologic	pseudoabsență	NA	NA	NA	NA	NA	NA	RBDD
624	<i>Helisoma anceps</i> (Menke, 1830)	NA	Viorel Gavril, Razvan Zaharia	#####	QL10.2	29.680372	45.147457	TL	Sulina	calitativă	Metoda transectului liniar (colectare manuală)	Fileu limnologic	pseudoabsență	NA	NA	NA	NA	NA	NA	RBDD
625	<i>Pectinatella magnifica</i> (Leidy, 1851)	NA	Viorel Gavril, Razvan Zaharia	#####	QL10.2	29.680372	45.147457	TL	Sulina	calitativă	Metoda transectului liniar (colectare manuală)	Fileu limnologic	pseudoabsență	NA	NA	NA	NA	NA	NA	RBDD
626	<i>Physella acuta</i> (Draparnaud, 1805)	NA	Viorel Gavril, Razvan Zaharia	#####	QL10.2	29.680372	45.147457	TL	Sulina	calitativă	Metoda transectului liniar (colectare manuală)	Fileu limnologic	pseudoabsență	NA	NA	NA	NA	NA	NA	RBDD
627	<i>Potamopyrgus antipodarum</i> (Gray, 1843)	NA	Viorel Gavril, Razvan Zaharia	#####	QL10.2	29.680372	45.147457	TL	Sulina	calitativă	Metoda transectului liniar (colectare manuală)	Fileu limnologic	pseudoabsență	NA	NA	NA	NA	NA	NA	RBDD
628	<i>Pseudosuccinea columella</i> (Say, 1817)	NA	Viorel Gavril, Razvan Zaharia	#####	QL10.2	29.680372	45.147457	TL	Sulina	calitativă	Metoda transectului liniar (colectare manuală)	Fileu limnologic	pseudoabsență	NA	NA	NA	NA	NA	NA	RBDD
629	<i>Urnatella gracilis</i> (Leidy, 1851)	NA	Viorel Gavril, Razvan Zaharia	#####	QL10.2	29.680372	45.147457	TL	Sulina	calitativă	Metoda transectului liniar (colectare manuală)	Fileu limnologic	pseudoabsență	NA	NA	NA	NA	NA	NA	RBDD
630	<i>Dreissena polymorpha</i> (Pallas, 1771)	NA	Viorel Gavril, Razvan Zaharia	#####	QL10.2	29.686939	45.152846	TL	Sulina	calitativă	Metoda transectului liniar (colectare manuală)	Fileu limnologic	prezentă	medie	adult	ridicat	ecologic	ridicat		RBDD
631	<i>Aedes albopictus</i> Skuse, 1894	<i>Homo sapiens</i>	Viorel Gavril, Razvan Zaharia	#####	QL10.2	29.686939	45.152846	TL	Sulina	calitativă	Metoda transectului liniar (colectare manuală)	Fileu limnologic	pseudoabsență	NA	NA	NA	NA	NA	NA	RBDD
632	<i>Corbicula fluminalis</i> (O. F. Müller, 1774)	NA	Viorel Gavril, Razvan Zaharia	#####	QL10.2	29.686939	45.152846	TL	Sulina	calitativă	Metoda transectului liniar (colectare manuală)	Fileu limnologic	pseudoabsență	NA	NA	NA	NA	NA	NA	RBDD
633	<i>Corbicula fluminea</i> (O. F. Müller, 1774)	NA	Viorel Gavril, Razvan Zaharia	#####	QL10.2	29.686939	45.152846	TL	Sulina	calitativă	Metoda transectului liniar (colectare manuală)	Fileu limnologic	pseudoabsență	NA	NA	NA	NA	NA	NA	RBDD
634	<i>Craspedacusta sowerbii</i> Lankester, 1880	NA	Viorel Gavril, Razvan Zaharia	#####	QL10.2	29.686939	45.152846	TL	Sulina	calitativă	Metoda transectului liniar (colectare manuală)	Fileu limnologic	pseudoabsență	NA	NA	NA	NA	NA	NA	RBDD
635	<i>Dreissena rostriformis bugensis</i> Andrussov, 1897	NA	Viorel Gavril, Razvan Zaharia	#####	QL10.2	29.686939	45.152846	TL	Sulina	calitativă	Metoda transectului liniar (colectare manuală)	Fileu limnologic	pseudoabsență	NA	NA	NA	NA	NA	NA	RBDD

636	<i>Ferrissia californica</i> (Rowell, 1863)	NA	Viorel Gavril, Razvan Zaharia	#####	QL10.2	29.686939	45.152846	TL	Sulina	calitativă	Metoda transectului liniar (colectare manuală)	Fileu limnologic	pseudoabsență	NA	NA	NA	NA	NA	NA	RBDD
637	<i>Orconectes limosus</i> Rafinesque, 1817	NA	Viorel Gavril, Razvan Zaharia	#####	QL10.2	29.686939	45.152846	TL	Sulina	calitativă	Metoda transectului liniar (colectare manuală)	Fileu limnologic	pseudoabsență	NA	NA	NA	NA	NA	NA	RBDD
638	<i>Procambarus fallax</i> (Hagen, 1870) f. <i>virginalis</i>	NA	Viorel Gavril, Razvan Zaharia	#####	QL10.2	29.686939	45.152846	TL	Sulina	calitativă	Metoda transectului liniar (colectare manuală)	Fileu limnologic	pseudoabsență	NA	NA	NA	NA	NA	NA	RBDD
639	<i>Girardia tigrina</i> (Girard, 1850)	NA	Viorel Gavril, Razvan Zaharia	#####	QL10.2	29.686939	45.152846	TL	Sulina	calitativă	Metoda transectului liniar (colectare manuală)	Fileu limnologic	pseudoabsență	NA	NA	NA	NA	NA	NA	RBDD
640	<i>Helisoma anceps</i> (Menke, 1830)	NA	Viorel Gavril, Razvan Zaharia	#####	QL10.2	29.686939	45.152846	TL	Sulina	calitativă	Metoda transectului liniar (colectare manuală)	Fileu limnologic	pseudoabsență	NA	NA	NA	NA	NA	NA	RBDD
641	<i>Pectinatella magnifica</i> (Leidy, 1851)	NA	Viorel Gavril, Razvan Zaharia	#####	QL10.2	29.686939	45.152846	TL	Sulina	calitativă	Metoda transectului liniar (colectare manuală)	Fileu limnologic	pseudoabsență	NA	NA	NA	NA	NA	NA	RBDD
642	<i>Physella acuta</i> (Draparnaud, 1805)	NA	Viorel Gavril, Razvan Zaharia	#####	QL10.2	29.686939	45.152846	TL	Sulina	calitativă	Metoda transectului liniar (colectare manuală)	Fileu limnologic	pseudoabsență	NA	NA	NA	NA	NA	NA	RBDD
643	<i>Potamopyrgus antipodarum</i> (Gray, 1843)	NA	Viorel Gavril, Razvan Zaharia	#####	QL10.2	29.686939	45.152846	TL	Sulina	calitativă	Metoda transectului liniar (colectare manuală)	Fileu limnologic	pseudoabsență	NA	NA	NA	NA	NA	NA	RBDD
644	<i>Pseudosuccinea columella</i> (Say, 1817)	NA	Viorel Gavril, Razvan Zaharia	#####	QL10.2	29.686939	45.152846	TL	Sulina	calitativă	Metoda transectului liniar (colectare manuală)	Fileu limnologic	pseudoabsență	NA	NA	NA	NA	NA	NA	RBDD
645	<i>Urnatella gracilis</i> (Leidy, 1851)	NA	Viorel Gavril, Razvan Zaharia	#####	QL10.2	29.686939	45.152846	TL	Sulina	calitativă	Metoda transectului liniar (colectare manuală)	Fileu limnologic	pseudoabsență	NA	NA	NA	NA	NA	NA	RBDD
646	<i>Sinanodonta woodiana</i> (Lea, 1834)	NA	Viorel Gavril, Razvan Zaharia	#####	QL10.2	29.686939	45.152846	TL	Sulina	calitativă	Metoda transectului liniar (colectare manuală)	Fileu limnologic	pseudoabsență	NA	NA	NA	NA	NA	NA	RBDD
647	<i>Sinanodonta woodiana</i> (Lea, 1834)	NA	Viorel Gavril, Razvan Zaharia	#####	QL10.2	29.68741	45.153356	TL	Sulina	calitativă	Metoda transectului liniar (colectare manuală)	Fileu limnologic	prezentă	medie	adult	ridicat	ecologic	ridicat		RBDD
648	<i>Aedes albopictus</i> Skuse, 1894	<i>Homo sapiens</i>	Viorel Gavril, Razvan Zaharia	#####	QL10.2	29.68741	45.153356	TL	Sulina	calitativă	Metoda transectului liniar (colectare manuală)	Fileu limnologic	pseudoabsență	NA	NA	NA	NA	NA	NA	RBDD

649	<i>Corbicula fluminalis</i> (O. F. Müller, 1774)	NA	Viorel Gavril, Razvan Zaharia	#####	QL10.2	29.68741	45.153356	TL	Sulina	calitativă	Metoda transectului liniar (colectare manuală)	Fileu limnologic	pseudoabsență	NA	NA	NA	NA	NA	NA	RBDD
650	<i>Corbicula fluminea</i> (O. F. Müller, 1774)	NA	Viorel Gavril, Razvan Zaharia	#####	QL10.2	29.68741	45.153356	TL	Sulina	calitativă	Metoda transectului liniar (colectare manuală)	Fileu limnologic	pseudoabsență	NA	NA	NA	NA	NA	NA	RBDD
651	<i>Craspedacusta sowerbii</i> Lankester, 1880	NA	Viorel Gavril, Razvan Zaharia	#####	QL10.2	29.68741	45.153356	TL	Sulina	calitativă	Metoda transectului liniar (colectare manuală)	Fileu limnologic	pseudoabsență	NA	NA	NA	NA	NA	NA	RBDD
652	<i>Dreissena polymorpha</i> (Pallas, 1771)	NA	Viorel Gavril, Razvan Zaharia	#####	QL10.2	29.68741	45.153356	TL	Sulina	calitativă	Metoda transectului liniar (colectare manuală)	Fileu limnologic	prezentă	medie	adult	ridicat	ecologic	ridicat	RBDD	
653	<i>Dreissena rostriformis bugensis</i> Andrussov, 1897	NA	Viorel Gavril, Razvan Zaharia	#####	QL10.2	29.68741	45.153356	TL	Sulina	calitativă	Metoda transectului liniar (colectare manuală)	Fileu limnologic	pseudoabsență	NA	NA	NA	NA	NA	NA	RBDD
654	<i>Ferrissia californica</i> (Rowell, 1863)	NA	Viorel Gavril, Razvan Zaharia	#####	QL10.2	29.68741	45.153356	TL	Sulina	calitativă	Metoda transectului liniar (colectare manuală)	Fileu limnologic	pseudoabsență	NA	NA	NA	NA	NA	NA	RBDD
655	<i>Orconectes limosus</i> Rafinesque, 1817	NA	Viorel Gavril, Razvan Zaharia	#####	QL10.2	29.68741	45.153356	TL	Sulina	calitativă	Metoda transectului liniar (colectare manuală)	Fileu limnologic	pseudoabsență	NA	NA	NA	NA	NA	NA	RBDD
656	<i>Procambarus fallax</i> (Hagen, 1870) f. <i>virginalis</i>	NA	Viorel Gavril, Razvan Zaharia	#####	QL10.2	29.68741	45.153356	TL	Sulina	calitativă	Metoda transectului liniar (colectare manuală)	Fileu limnologic	pseudoabsență	NA	NA	NA	NA	NA	NA	RBDD
657	<i>Girardia tigrina</i> (Girard, 1850)	NA	Viorel Gavril, Razvan Zaharia	#####	QL10.2	29.68741	45.153356	TL	Sulina	calitativă	Metoda transectului liniar (colectare manuală)	Fileu limnologic	pseudoabsență	NA	NA	NA	NA	NA	NA	RBDD
658	<i>Helisoma anceps</i> (Menke, 1830)	NA	Viorel Gavril, Razvan Zaharia	#####	QL10.2	29.68741	45.153356	TL	Sulina	calitativă	Metoda transectului liniar (colectare manuală)	Fileu limnologic	pseudoabsență	NA	NA	NA	NA	NA	NA	RBDD
659	<i>Pectinatella magnifica</i> (Leidy, 1851)	NA	Viorel Gavril, Razvan Zaharia	#####	QL10.2	29.68741	45.153356	TL	Sulina	calitativă	Metoda transectului liniar (colectare manuală)	Fileu limnologic	pseudoabsență	NA	NA	NA	NA	NA	NA	RBDD
660	<i>Physella acuta</i> (Draparnaud, 1805)	NA	Viorel Gavril, Razvan Zaharia	#####	QL10.2	29.68741	45.153356	TL	Sulina	calitativă	Metoda transectului liniar (colectare manuală)	Fileu limnologic	pseudoabsență	NA	NA	NA	NA	NA	NA	RBDD
661	<i>Potamopyrgus antipodarum</i> (Gray, 1843)	NA	Viorel Gavril, Razvan Zaharia	#####	QL10.2	29.68741	45.153356	TL	Sulina	calitativă	Metoda transectului liniar (colectare manuală)	Fileu limnologic	pseudoabsență	NA	NA	NA	NA	NA	NA	RBDD

662	<i>Pseudosuccinea columella</i> (Say, 1817)	NA	Viorel Gavril, Razvan Zaharia	#####	QL10.2	29.68741	45.153356	TL	Sulina	calitativă	Metoda transectului liniar (colectare manuală)	Fileu limnologic	pseudoabsență	NA	NA	NA	NA	NA	NA	RBDD
663	<i>Umatella gracilis</i> (Leidy, 1851)	NA	Viorel Gavril, Razvan Zaharia	#####	QL10.2	29.68741	45.153356	TL	Sulina	calitativă	Metoda transectului liniar (colectare manuală)	Fileu limnologic	pseudoabsență	NA	NA	NA	NA	NA	NA	RBDD
664	<i>Dreissena polymorpha</i> (Pallas, 1771)	NA	Viorel Gavril, Razvan Zaharia	#####	PK88.4	29.369687	44.95423	TL	Bratul Sfantu Gheorghe	calitativă	Metoda transectului liniar (colectare manuală)	Draga de mana, greifer 5l, tava de sortare	prezentă	scăzută	adult	ridicat	ecologic	ridicat	RBDD	
665	<i>Sinadonta woodiana</i> (Lea, 1834)	NA	Viorel Gavril, Razvan Zaharia	#####	PK88.4	29.369687	44.95423	TL	Bratul Sfantu Gheorghe	calitativă	Metoda transectului liniar (colectare manuală)	Draga de mana, greifer 5l, tava de sortare	prezentă	medie	adult	ridicat	ecologic	ridicat	RBDD	
666	<i>Aedes albopictus</i> Skuse, 1894	<i>Homo sapiens</i>	Viorel Gavril, Razvan Zaharia	#####	PK88.4	29.369687	44.95423	TL	Bratul Sfantu Gheorghe	calitativă	Metoda transectului liniar (colectare manuală)	Fileu limnologic	pseudoabsență	NA	NA	NA	NA	NA	NA	RBDD
667	<i>Corbicula fluminalis</i> (O. F. Müller, 1774)	NA	Viorel Gavril, Razvan Zaharia	#####	PK88.4	29.369687	44.95423	TL	Bratul Sfantu Gheorghe	calitativă	Metoda transectului liniar (colectare manuală)	Fileu limnologic	pseudoabsență	NA	NA	NA	NA	NA	NA	RBDD
668	<i>Corbicula fluminea</i> (O. F. Müller, 1774)	NA	Viorel Gavril, Razvan Zaharia	#####	PK88.4	29.369687	44.95423	TL	Bratul Sfantu Gheorghe	calitativă	Metoda transectului liniar (colectare manuală)	Fileu limnologic	pseudoabsență	NA	NA	NA	NA	NA	NA	RBDD
669	<i>Craspedacusta sowerbii</i> Lankester, 1880	NA	Viorel Gavril, Razvan Zaharia	#####	PK88.4	29.369687	44.95423	TL	Bratul Sfantu Gheorghe	calitativă	Metoda transectului liniar (colectare manuală)	Fileu limnologic	pseudoabsență	NA	NA	NA	NA	NA	NA	RBDD
670	<i>Dreissena rostriformis bugensis</i> Andrussov, 1897	NA	Viorel Gavril, Razvan Zaharia	#####	PK88.4	29.369687	44.95423	TL	Bratul Sfantu Gheorghe	calitativă	Metoda transectului liniar (colectare manuală)	Fileu limnologic	pseudoabsență	NA	NA	NA	NA	NA	NA	RBDD
671	<i>Ferrissia californica</i> (Rowell, 1863)	NA	Viorel Gavril, Razvan Zaharia	#####	PK88.4	29.369687	44.95423	TL	Bratul Sfantu Gheorghe	calitativă	Metoda transectului liniar (colectare manuală)	Fileu limnologic	pseudoabsență	NA	NA	NA	NA	NA	NA	RBDD
672	<i>Orconectes limosus</i> Rafinesque, 1817	NA	Viorel Gavril, Razvan Zaharia	#####	PK88.4	29.369687	44.95423	TL	Bratul Sfantu Gheorghe	calitativă	Metoda transectului liniar (colectare manuală)	Fileu limnologic	pseudoabsență	NA	NA	NA	NA	NA	NA	RBDD
673	<i>Procambarus fallax</i> (Hagen, 1870) f. <i>virginalis</i>	NA	Viorel Gavril, Razvan Zaharia	#####	PK88.4	29.369687	44.95423	TL	Bratul Sfantu Gheorghe	calitativă	Metoda transectului liniar (colectare manuală)	Fileu limnologic	pseudoabsență	NA	NA	NA	NA	NA	NA	RBDD
674	<i>Girardia tigrina</i> (Girard, 1850)	NA	Viorel Gavril, Razvan Zaharia	#####	PK88.4	29.369687	44.95423	TL	Bratul Sfantu Gheorghe	calitativă	Metoda transectului liniar (colectare manuală)	Fileu limnologic	pseudoabsență	NA	NA	NA	NA	NA	NA	RBDD

675	<i>Helisoma anceps</i> (Menke, 1830)	NA	Viorel Gavril, Razvan Zaharia	#####	PK88.4	29.369687	44.95423	TL	Bratul Sfantu Gheorghe	calitativă	Metoda transectului liniar (colectare manuală)	Fileu limnologic	pseudoabsență	NA	NA	NA	NA	NA	NA	RBDD
676	<i>Pectinatella magnifica</i> (Leidy, 1851)	NA	Viorel Gavril, Razvan Zaharia	#####	PK88.4	29.369687	44.95423	TL	Bratul Sfantu Gheorghe	calitativă	Metoda transectului liniar (colectare manuală)	Fileu limnologic	pseudoabsență	NA	NA	NA	NA	NA	NA	RBDD
677	<i>Physella acuta</i> (Draparnaud, 1805)	NA	Viorel Gavril, Razvan Zaharia	#####	PK88.4	29.369687	44.95423	TL	Bratul Sfantu Gheorghe	calitativă	Metoda transectului liniar (colectare manuală)	Fileu limnologic	pseudoabsență	NA	NA	NA	NA	NA	NA	RBDD
678	<i>Potamopyrgus antipodarum</i> (Gray, 1843)	NA	Viorel Gavril, Razvan Zaharia	#####	PK88.4	29.369687	44.95423	TL	Bratul Sfantu Gheorghe	calitativă	Metoda transectului liniar (colectare manuală)	Fileu limnologic	pseudoabsență	NA	NA	NA	NA	NA	NA	RBDD
679	<i>Pseudosuccinea columella</i> (Say, 1817)	NA	Viorel Gavril, Razvan Zaharia	#####	PK88.4	29.369687	44.95423	TL	Bratul Sfantu Gheorghe	calitativă	Metoda transectului liniar (colectare manuală)	Fileu limnologic	pseudoabsență	NA	NA	NA	NA	NA	NA	RBDD
680	<i>Urnatella gracilis</i> (Leidy, 1851)	NA	Viorel Gavril, Razvan Zaharia	#####	PK88.4	29.369687	44.95423	TL	Bratul Sfantu Gheorghe	calitativă	Metoda transectului liniar (colectare manuală)	Fileu limnologic	pseudoabsență	NA	NA	NA	NA	NA	NA	RBDD
681	<i>Dreissena polymorpha</i> (Pallas, 1771)	NA	Viorel Gavril, Razvan Zaharia	#####	PK87.3	29.383335	44.945751	TL	Bratul Sfantu Gheorghe	calitativă	Metoda transectului liniar (colectare manuală)	Draga de mana, greifer 5l, tava de sortare	prezentă	scăzută	adult	ridicat	ecologic	ridicat		RBDD
682	<i>Dreissena rostriformis bugensis</i> Andrussov, 1897	NA	Viorel Gavril, Razvan Zaharia	#####	PK87.3	29.383335	44.945751	TL	Bratul Sfantu Gheorghe	calitativă	Metoda transectului liniar (colectare manuală)	Draga de mana, greifer 5l, tava de sortare	prezentă	scăzută	adult	ridicat	ecologic	mediu		RBDD
683	<i>Aedes albopictus</i> Skuse, 1894	<i>Homo sapiens</i>	Viorel Gavril, Razvan Zaharia	#####	PK87.3	29.383335	44.945751	TL	Bratul Sfantu Gheorghe	calitativă	Metoda transectului liniar (colectare manuală)	Fileu limnologic	pseudoabsență	NA	NA	NA	NA	NA	NA	RBDD
684	<i>Corbicula fluminalis</i> (O. F. Müller, 1774)	NA	Viorel Gavril, Razvan Zaharia	#####	PK87.3	29.383335	44.945751	TL	Bratul Sfantu Gheorghe	calitativă	Metoda transectului liniar (colectare manuală)	Fileu limnologic	pseudoabsență	NA	NA	NA	NA	NA	NA	RBDD
685	<i>Corbicula fluminea</i> (O. F. Müller, 1774)	NA	Viorel Gavril, Razvan Zaharia	#####	PK87.3	29.383335	44.945751	TL	Bratul Sfantu Gheorghe	calitativă	Metoda transectului liniar (colectare manuală)	Fileu limnologic	pseudoabsență	NA	NA	NA	NA	NA	NA	RBDD
686	<i>Craspedacusta sowerbii</i> Lankester, 1880	NA	Viorel Gavril, Razvan Zaharia	#####	PK87.3	29.383335	44.945751	TL	Bratul Sfantu Gheorghe	calitativă	Metoda transectului liniar (colectare manuală)	Fileu limnologic	pseudoabsență	NA	NA	NA	NA	NA	NA	RBDD
687	<i>Ferrissia californica</i> (Rowell, 1863)	NA	Viorel Gavril, Razvan Zaharia	#####	PK87.3	29.383335	44.945751	TL	Bratul Sfantu Gheorghe	calitativă	Metoda transectului liniar (colectare manuală)	Fileu limnologic	pseudoabsență	NA	NA	NA	NA	NA	NA	RBDD

688	<i>Orconectes limosus</i> Rafinesque, 1817	NA	Viorel Gavril, Razvan Zaharia	#####	PK87.3	29.383335	44.945751	TL	Bratul Sfantu Gheorghe	calitativă	Metoda transectului liniar (colectare manuală)	Fileu limnologic	pseudoabsență	NA	NA	NA	NA	NA	NA	RBDD
689	<i>Procambarus fallax</i> (Hagen, 1870) f. <i>virginalis</i>	NA	Viorel Gavril, Razvan Zaharia	#####	PK87.3	29.383335	44.945751	TL	Bratul Sfantu Gheorghe	calitativă	Metoda transectului liniar (colectare manuală)	Fileu limnologic	pseudoabsență	NA	NA	NA	NA	NA	NA	RBDD
690	<i>Girardia tigrina</i> (Girard, 1850)	NA	Viorel Gavril, Razvan Zaharia	#####	PK87.3	29.383335	44.945751	TL	Bratul Sfantu Gheorghe	calitativă	Metoda transectului liniar (colectare manuală)	Fileu limnologic	pseudoabsență	NA	NA	NA	NA	NA	NA	RBDD
691	<i>Helisoma anceps</i> (Menke, 1830)	NA	Viorel Gavril, Razvan Zaharia	#####	PK87.3	29.383335	44.945751	TL	Bratul Sfantu Gheorghe	calitativă	Metoda transectului liniar (colectare manuală)	Fileu limnologic	pseudoabsență	NA	NA	NA	NA	NA	NA	RBDD
692	<i>Pectinatella magnifica</i> (Leidy, 1851)	NA	Viorel Gavril, Razvan Zaharia	#####	PK87.3	29.383335	44.945751	TL	Bratul Sfantu Gheorghe	calitativă	Metoda transectului liniar (colectare manuală)	Fileu limnologic	pseudoabsență	NA	NA	NA	NA	NA	NA	RBDD
693	<i>Physella acuta</i> (Draparnaud, 1805)	NA	Viorel Gavril, Razvan Zaharia	#####	PK87.3	29.383335	44.945751	TL	Bratul Sfantu Gheorghe	calitativă	Metoda transectului liniar (colectare manuală)	Fileu limnologic	pseudoabsență	NA	NA	NA	NA	NA	NA	RBDD
694	<i>Potamopyrgus antipodarum</i> (Gray, 1843)	NA	Viorel Gavril, Razvan Zaharia	#####	PK87.3	29.383335	44.945751	TL	Bratul Sfantu Gheorghe	calitativă	Metoda transectului liniar (colectare manuală)	Fileu limnologic	pseudoabsență	NA	NA	NA	NA	NA	NA	RBDD
695	<i>Pseudosuccinea columella</i> (Say, 1817)	NA	Viorel Gavril, Razvan Zaharia	#####	PK87.3	29.383335	44.945751	TL	Bratul Sfantu Gheorghe	calitativă	Metoda transectului liniar (colectare manuală)	Fileu limnologic	pseudoabsență	NA	NA	NA	NA	NA	NA	RBDD
696	<i>Urnatella gracilis</i> (Leidy, 1851)	NA	Viorel Gavril, Razvan Zaharia	#####	PK87.3	29.383335	44.945751	TL	Bratul Sfantu Gheorghe	calitativă	Metoda transectului liniar (colectare manuală)	Fileu limnologic	pseudoabsență	NA	NA	NA	NA	NA	NA	RBDD
697	<i>Sinanodonta woodiana</i> (Lea, 1834)	NA	Viorel Gavril, Razvan Zaharia	#####	PK87.3	29.383335	44.945751	TL	Bratul Sfantu Gheorghe	calitativă	Metoda transectului liniar (colectare manuală)	Fileu limnologic	pseudoabsență	NA	NA	NA	NA	NA	NA	RBDD
698	<i>Dreissena polymorpha</i> (Pallas, 1771)	NA	Viorel Gavril, Razvan Zaharia	#####	PK98.2	29.429422	44.97512	TL	Bratul Sfantu Gheorghe	calitativă	Metoda transectului liniar (colectare manuală)	Draga de mana, greifer 5l, tava de sortare	prezentă	scăzută	adult	ridicat	ecologic	mediu	RBDD	
699	<i>Dreissena rostriformis bugensis</i> Andrussov, 1897	NA	Viorel Gavril, Razvan Zaharia	#####	PK98.2	29.42997	44.97507	TL	Bratul Sfantu Gheorghe	calitativă	Metoda transectului liniar (colectare manuală)	Draga de mana, greifer 5l, tava de sortare	prezentă	scăzută	adult	ridicat	ecologic	mediu	RBDD	
700	<i>Aedes albopictus</i> Skuse, 1894	<i>Homo sapiens</i>	Viorel Gavril, Razvan Zaharia	#####	PK98.2	29.42997	44.97507	TL	Bratul Sfantu Gheorghe	calitativă	Metoda transectului liniar (colectare manuală)	Fileu limnologic	pseudoabsență	NA	NA	NA	NA	NA	NA	RBDD

701	<i>Corbicula fluminalis</i> (O. F. Müller, 1774)	NA	Viorel Gavril, Razvan Zaharia	#####	PK98.2	29.42997	44.97507	TL	Bratul Sfantu Gheorghe	calitativă	Metoda transectului liniar (colectare manuală)	Fileu limnologic	pseudoabsență	NA	NA	NA	NA	NA	NA	RBDD
702	<i>Corbicula fluminea</i> (O. F. Müller, 1774)	NA	Viorel Gavril, Razvan Zaharia	#####	PK98.2	29.42997	44.97507	TL	Bratul Sfantu Gheorghe	calitativă	Metoda transectului liniar (colectare manuală)	Fileu limnologic	pseudoabsență	NA	NA	NA	NA	NA	NA	RBDD
703	<i>Craspedacusta sowerbii</i> Lankester, 1880	NA	Viorel Gavril, Razvan Zaharia	#####	PK98.2	29.42997	44.97507	TL	Bratul Sfantu Gheorghe	calitativă	Metoda transectului liniar (colectare manuală)	Fileu limnologic	pseudoabsență	NA	NA	NA	NA	NA	NA	RBDD
704	<i>Ferrissia californica</i> (Rowell, 1863)	NA	Viorel Gavril, Razvan Zaharia	#####	PK98.2	29.42997	44.97507	TL	Bratul Sfantu Gheorghe	calitativă	Metoda transectului liniar (colectare manuală)	Fileu limnologic	pseudoabsență	NA	NA	NA	NA	NA	NA	RBDD
705	<i>Orconectes limosus</i> Rafinesque, 1817	NA	Viorel Gavril, Razvan Zaharia	#####	PK98.2	29.42997	44.97507	TL	Bratul Sfantu Gheorghe	calitativă	Metoda transectului liniar (colectare manuală)	Fileu limnologic	pseudoabsență	NA	NA	NA	NA	NA	NA	RBDD
706	<i>Procambarus fallax</i> (Hagen, 1870) f. <i>virginalis</i>	NA	Viorel Gavril, Razvan Zaharia	#####	PK98.2	29.42997	44.97507	TL	Bratul Sfantu Gheorghe	calitativă	Metoda transectului liniar (colectare manuală)	Fileu limnologic	pseudoabsență	NA	NA	NA	NA	NA	NA	RBDD
707	<i>Girardia tigrina</i> (Girard, 1850)	NA	Viorel Gavril, Razvan Zaharia	#####	PK98.2	29.42997	44.97507	TL	Bratul Sfantu Gheorghe	calitativă	Metoda transectului liniar (colectare manuală)	Fileu limnologic	pseudoabsență	NA	NA	NA	NA	NA	NA	RBDD
708	<i>Helisoma anceps</i> (Menke, 1830)	NA	Viorel Gavril, Razvan Zaharia	#####	PK98.2	29.42997	44.97507	TL	Bratul Sfantu Gheorghe	calitativă	Metoda transectului liniar (colectare manuală)	Fileu limnologic	pseudoabsență	NA	NA	NA	NA	NA	NA	RBDD
709	<i>Pectinatella magnifica</i> (Leidy, 1851)	NA	Viorel Gavril, Razvan Zaharia	#####	PK98.2	29.42997	44.97507	TL	Bratul Sfantu Gheorghe	calitativă	Metoda transectului liniar (colectare manuală)	Fileu limnologic	pseudoabsență	NA	NA	NA	NA	NA	NA	RBDD
710	<i>Physella acuta</i> (Draparnaud, 1805)	NA	Viorel Gavril, Razvan Zaharia	#####	PK98.2	29.42997	44.97507	TL	Bratul Sfantu Gheorghe	calitativă	Metoda transectului liniar (colectare manuală)	Fileu limnologic	pseudoabsență	NA	NA	NA	NA	NA	NA	RBDD
711	<i>Potamopyrgus antipodarum</i> (Gray, 1843)	NA	Viorel Gavril, Razvan Zaharia	#####	PK98.2	29.42997	44.97507	TL	Bratul Sfantu Gheorghe	calitativă	Metoda transectului liniar (colectare manuală)	Fileu limnologic	pseudoabsență	NA	NA	NA	NA	NA	NA	RBDD
712	<i>Pseudosuccinea columella</i> (Say, 1817)	NA	Viorel Gavril, Razvan Zaharia	#####	PK98.2	29.42997	44.97507	TL	Bratul Sfantu Gheorghe	calitativă	Metoda transectului liniar (colectare manuală)	Fileu limnologic	pseudoabsență	NA	NA	NA	NA	NA	NA	RBDD
713	<i>Urnatella gracilis</i> (Leidy, 1851)	NA	Viorel Gavril, Razvan Zaharia	#####	PK98.2	29.42997	44.97507	TL	Bratul Sfantu Gheorghe	calitativă	Metoda transectului liniar (colectare manuală)	Fileu limnologic	pseudoabsență	NA	NA	NA	NA	NA	NA	RBDD

714	<i>Sinanodonta woodiana</i> (Lea, 1834)	NA	Viorel Gavril, Razvan Zaharia	#####	PK98.2	29.42997	44.97507	TL	Bratul Sfantu Gheorghe	calitativă	Metoda transectului liniar (colectare manuală)	Fileu limnologic	pseudoabsență	NA	NA	NA	NA	NA	NA	RBDD
715	<i>Dreissena polymorpha</i> (Pallas, 1771)	NA	Viorel Gavril, Razvan Zaharia	#####	PK98.2	29.4843	44.95868	TL	Bratul Sfantu Gheorghe	calitativă	Metoda transectului liniar (colectare manuală)	Draga de mana, greifer 5l, tava de sortare	prezentă	scăzută	adult	ridicat	ecologic	mediu		RBDD
716	<i>Dreissena rostriformis bugensis</i> Andrussov, 1897	NA	Viorel Gavril, Razvan Zaharia	#####	PK98.4	29.484302	44.958682	TL	Bratul Sfantu Gheorghe	calitativă	Metoda transectului liniar (colectare manuală)	Draga de mana, greifer 5l, tava de sortare	prezentă	scăzută	adult	ridicat	ecologic	mediu		RBDD
717	<i>Aedes albopictus</i> Skuse, 1894	<i>Homo sapiens</i>	Viorel Gavril, Razvan Zaharia	#####	PK98.4	29.484302	44.958682	TL	Bratul Sfantu Gheorghe	calitativă	Metoda transectului liniar (colectare manuală)	Fileu limnologic	pseudoabsență	NA	NA	NA	NA	NA	NA	RBDD
718	<i>Corbicula fluminalis</i> (O. F. Müller, 1774)	NA	Viorel Gavril, Razvan Zaharia	#####	PK98.4	29.484302	44.958682	TL	Bratul Sfantu Gheorghe	calitativă	Metoda transectului liniar (colectare manuală)	Fileu limnologic	pseudoabsență	NA	NA	NA	NA	NA	NA	RBDD
719	<i>Corbicula fluminea</i> (O. F. Müller, 1774)	NA	Viorel Gavril, Razvan Zaharia	#####	PK98.4	29.484302	44.958682	TL	Bratul Sfantu Gheorghe	calitativă	Metoda transectului liniar (colectare manuală)	Fileu limnologic	pseudoabsență	NA	NA	NA	NA	NA	NA	RBDD
720	<i>Craspedacusta sowerbii</i> Lankester, 1880	NA	Viorel Gavril, Razvan Zaharia	#####	PK98.4	29.484302	44.958682	TL	Bratul Sfantu Gheorghe	calitativă	Metoda transectului liniar (colectare manuală)	Fileu limnologic	pseudoabsență	NA	NA	NA	NA	NA	NA	RBDD
721	<i>Ferrissia californica</i> (Rowell, 1863)	NA	Viorel Gavril, Razvan Zaharia	#####	PK98.4	29.484302	44.958682	TL	Bratul Sfantu Gheorghe	calitativă	Metoda transectului liniar (colectare manuală)	Fileu limnologic	pseudoabsență	NA	NA	NA	NA	NA	NA	RBDD
722	<i>Orconectes limosus</i> Rafinesque, 1817	NA	Viorel Gavril, Razvan Zaharia	#####	PK98.4	29.484302	44.958682	TL	Bratul Sfantu Gheorghe	calitativă	Metoda transectului liniar (colectare manuală)	Fileu limnologic	pseudoabsență	NA	NA	NA	NA	NA	NA	RBDD
723	<i>Procambarus fallax</i> (Hagen, 1870) f. <i>virginalis</i>	NA	Viorel Gavril, Razvan Zaharia	#####	PK98.4	29.484302	44.958682	TL	Bratul Sfantu Gheorghe	calitativă	Metoda transectului liniar (colectare manuală)	Fileu limnologic	pseudoabsență	NA	NA	NA	NA	NA	NA	RBDD
724	<i>Girardia tigrina</i> (Girard, 1850)	NA	Viorel Gavril, Razvan Zaharia	#####	PK98.4	29.484302	44.958682	TL	Bratul Sfantu Gheorghe	calitativă	Metoda transectului liniar (colectare manuală)	Fileu limnologic	pseudoabsență	NA	NA	NA	NA	NA	NA	RBDD
725	<i>Helisoma anceps</i> (Menke, 1830)	NA	Viorel Gavril, Razvan Zaharia	#####	PK98.4	29.484302	44.958682	TL	Bratul Sfantu Gheorghe	calitativă	Metoda transectului liniar (colectare manuală)	Fileu limnologic	pseudoabsență	NA	NA	NA	NA	NA	NA	RBDD
726	<i>Pectinatella magnifica</i> (Leidy, 1851)	NA	Viorel Gavril, Razvan Zaharia	#####	PK98.4	29.484302	44.958682	TL	Bratul Sfantu Gheorghe	calitativă	Metoda transectului liniar (colectare manuală)	Fileu limnologic	pseudoabsență	NA	NA	NA	NA	NA	NA	RBDD

727	<i>Physella acuta</i> (Draparnaud, 1805)	NA	Viorel Gavril, Razvan Zaharia	#####	PK98.4	29.484302	44.958682	TL	Bratul Sfantu Gheorghe	calitativă	Metoda transectului liniar (colectare manuală)	Fileu limnologic	pseudoabsență	NA	NA	NA	NA	NA	NA	RBDD
728	<i>Potamopyrgus antipodarum</i> (Gray, 1843)	NA	Viorel Gavril, Razvan Zaharia	#####	PK98.4	29.484302	44.958682	TL	Bratul Sfantu Gheorghe	calitativă	Metoda transectului liniar (colectare manuală)	Fileu limnologic	pseudoabsență	NA	NA	NA	NA	NA	NA	RBDD
729	<i>Pseudosuccinea columella</i> (Say, 1817)	NA	Viorel Gavril, Razvan Zaharia	#####	PK98.4	29.484302	44.958682	TL	Bratul Sfantu Gheorghe	calitativă	Metoda transectului liniar (colectare manuală)	Fileu limnologic	pseudoabsență	NA	NA	NA	NA	NA	NA	RBDD
730	<i>Urnatella gracilis</i> (Leidy, 1851)	NA	Viorel Gavril, Razvan Zaharia	#####	PK98.4	29.484302	44.958682	TL	Bratul Sfantu Gheorghe	calitativă	Metoda transectului liniar (colectare manuală)	Fileu limnologic	pseudoabsență	NA	NA	NA	NA	NA	NA	RBDD
731	<i>Sinanodonta woodiana</i> (Lea, 1834)	NA	Viorel Gavril, Razvan Zaharia	#####	PK98.4	29.484302	44.958682	TL	Bratul Sfantu Gheorghe	calitativă	Metoda transectului liniar (colectare manuală)	Fileu limnologic	pseudoabsență	NA	NA	NA	NA	NA	NA	RBDD
732	<i>Sinanodonta woodiana</i> (Lea, 1834)	NA	Viorel Gavril, Razvan Zaharia	#####	PK97.3	29.525519	44.942838	TL	Bratul Sfantu Gheorghe	calitativă	Metoda transectului liniar (colectare manuală)	Draga de mana, greifer 5l, tava de sortare	prezentă	ridicată	adult	ridicat	ecologic	ridicat		RBDD
733	<i>Corbicula fluminea</i> (O. F. Müller, 1774)	NA	Viorel Gavril, Razvan Zaharia	#####	PK97.3	29.525519	44.942838	TL	Bratul Sfantu Gheorghe	calitativă	Metoda transectului liniar (colectare manuală)	Draga de mana, greifer 5l, tava de sortare	prezentă	ridicată	adult	ridicat	ecologic	ridicat		RBDD
734	<i>Dreissena polymorpha</i> (Pallas, 1771)	NA	Viorel Gavril, Razvan Zaharia	#####	PK97.3	29.525519	44.942838	TL	Bratul Sfantu Gheorghe	calitativă	Metoda transectului liniar (colectare manuală)	Draga de mana, greifer 5l, tava de sortare	prezentă	ridicată	adult	ridicat	ecologic	ridicat		RBDD
735	<i>Dreissena rostriformis bugensis</i> Andrussov, 1897	NA	Viorel Gavril, Razvan Zaharia	#####	PK97.3	29.525519	44.942838	TL	Bratul Sfantu Gheorghe	calitativă	Metoda transectului liniar (colectare manuală)	Draga de mana, greifer 5l, tava de sortare	prezentă	scăzută	adult	ridicat	ecologic	ridicat		RBDD
736	<i>Aedes albopictus</i> Skuse, 1894	<i>Homo sapiens</i>	Viorel Gavril, Razvan Zaharia	#####	PK97.3	29.525519	44.942838	TL	Bratul Sfantu Gheorghe	calitativă	Metoda transectului liniar (colectare manuală)	Fileu limnologic	pseudoabsență	NA	NA	NA	NA	NA	NA	RBDD
737	<i>Corbicula fluminalis</i> (O. F. Müller, 1774)	NA	Viorel Gavril, Razvan Zaharia	#####	PK97.3	29.525519	44.942838	TL	Bratul Sfantu Gheorghe	calitativă	Metoda transectului liniar (colectare manuală)	Fileu limnologic	pseudoabsență	NA	NA	NA	NA	NA	NA	RBDD
738	<i>Craspedacusta sowerbii</i> Lankester, 1880	NA	Viorel Gavril, Razvan Zaharia	#####	PK97.3	29.525519	44.942838	TL	Bratul Sfantu Gheorghe	calitativă	Metoda transectului liniar (colectare manuală)	Fileu limnologic	pseudoabsență	NA	NA	NA	NA	NA	NA	RBDD
739	<i>Ferrissia californica</i> (Rowell, 1863)	NA	Viorel Gavril, Razvan Zaharia	#####	PK97.3	29.525519	44.942838	TL	Bratul Sfantu Gheorghe	calitativă	Metoda transectului liniar (colectare manuală)	Fileu limnologic	pseudoabsență	NA	NA	NA	NA	NA	NA	RBDD

740	<i>Orconectes limosus</i> Rafinesque, 1817	NA	Viorel Gavril, Razvan Zaharia	#####	PK97.3	29.525519	44.942838	TL	Bratul Sfantu Gheorghe	calitativă	Metoda transectului liniar (colectare manuală)	Fileu limnologic	pseudoabsență	NA	NA	NA	NA	NA	NA	RBDD
741	<i>Procambarus fallax</i> (Hagen, 1870) f. <i>virginalis</i>	NA	Viorel Gavril, Razvan Zaharia	#####	PK97.3	29.525519	44.942838	TL	Bratul Sfantu Gheorghe	calitativă	Metoda transectului liniar (colectare manuală)	Fileu limnologic	pseudoabsență	NA	NA	NA	NA	NA	NA	RBDD
742	<i>Girardia tigrina</i> (Girard, 1850)	NA	Viorel Gavril, Razvan Zaharia	#####	PK97.3	29.525519	44.942838	TL	Bratul Sfantu Gheorghe	calitativă	Metoda transectului liniar (colectare manuală)	Fileu limnologic	pseudoabsență	NA	NA	NA	NA	NA	NA	RBDD
743	<i>Helisoma anceps</i> (Menke, 1830)	NA	Viorel Gavril, Razvan Zaharia	#####	PK97.3	29.525519	44.942838	TL	Bratul Sfantu Gheorghe	calitativă	Metoda transectului liniar (colectare manuală)	Fileu limnologic	pseudoabsență	NA	NA	NA	NA	NA	NA	RBDD
744	<i>Pectinatella magnifica</i> (Leidy, 1851)	NA	Viorel Gavril, Razvan Zaharia	#####	PK97.3	29.525519	44.942838	TL	Bratul Sfantu Gheorghe	calitativă	Metoda transectului liniar (colectare manuală)	Fileu limnologic	pseudoabsență	NA	NA	NA	NA	NA	NA	RBDD
745	<i>Physella acuta</i> (Draparnaud, 1805)	NA	Viorel Gavril, Razvan Zaharia	#####	PK97.3	29.525519	44.942838	TL	Bratul Sfantu Gheorghe	calitativă	Metoda transectului liniar (colectare manuală)	Fileu limnologic	pseudoabsență	NA	NA	NA	NA	NA	NA	RBDD
746	<i>Potamopyrgus antipodarum</i> (Gray, 1843)	NA	Viorel Gavril, Razvan Zaharia	#####	PK97.3	29.525519	44.942838	TL	Bratul Sfantu Gheorghe	calitativă	Metoda transectului liniar (colectare manuală)	Fileu limnologic	pseudoabsență	NA	NA	NA	NA	NA	NA	RBDD
747	<i>Pseudosuccinea columella</i> (Say, 1817)	NA	Viorel Gavril, Razvan Zaharia	#####	PK97.3	29.525519	44.942838	TL	Bratul Sfantu Gheorghe	calitativă	Metoda transectului liniar (colectare manuală)	Fileu limnologic	pseudoabsență	NA	NA	NA	NA	NA	NA	RBDD
748	<i>Urnatella gracilis</i> (Leidy, 1851)	NA	Viorel Gavril, Razvan Zaharia	#####	PK97.3	29.525519	44.942838	TL	Bratul Sfantu Gheorghe	calitativă	Metoda transectului liniar (colectare manuală)	Fileu limnologic	pseudoabsență	NA	NA	NA	NA	NA	NA	RBDD
749	<i>Sinanodonta woodiana</i> (Lea, 1834)	NA	Viorel Gavril, Razvan Zaharia	#####	QK07.1	29.560781	44.914735	TL	Bratul Sfantu Gheorghe	calitativă	Metoda transectului liniar (colectare manuală)	Draga de mana, greifer 5l, tava de sortare	prezentă	scăzută	adult	ridicat	ecologic	ridicat	RBDD	
750	<i>Corbicula fluminea</i> (O. F. Müller, 1774)	NA	Viorel Gavril, Razvan Zaharia	#####	QK07.1	29.560781	44.914735	TL	Bratul Sfantu Gheorghe	calitativă	Metoda transectului liniar (colectare manuală)	Draga de mana, greifer 5l, tava de sortare	prezentă	ridicată	adult	ridicat	ecologic	ridicat	RBDD	
751	<i>Dreissena polymorpha</i> (Pallas, 1771)	NA	Viorel Gavril, Razvan Zaharia	#####	QK07.1	29.560781	44.914735	TL	Bratul Sfantu Gheorghe	calitativă	Metoda transectului liniar (colectare manuală)	Draga de mana, greifer 5l, tava de sortare	prezentă	ridicată	adult	ridicat	ecologic	ridicat	RBDD	
752	<i>Dreissena rostriformis bugensis</i> Andrussov, 1897	NA	Viorel Gavril, Razvan Zaharia	#####	QK07.1	29.560781	44.914735	TL	Bratul Sfantu Gheorghe	calitativă	Metoda transectului liniar (colectare manuală)	Draga de mana, greifer 5l, tava de sortare	prezentă	scăzută	adult	ridicat	ecologic	ridicat	RBDD	

753	<i>Aedes albopictus</i> Skuse, 1894	<i>Homo sapiens</i>	Viorel Gavril, Razvan Zaharia	#####	QK07.1	29.560781	44.914735	TL	Bratul Sfantu Gheorghe	calitativă	Metoda transectului liniar (colectare manuală)	Fileu limnologic	pseudoabsență	NA	NA	NA	NA	NA	NA	RBDD
754	<i>Corbicula fluminalis</i> (O. F. Müller, 1774)	NA	Viorel Gavril, Razvan Zaharia	#####	QK07.1	29.560781	44.914735	TL	Bratul Sfantu Gheorghe	calitativă	Metoda transectului liniar (colectare manuală)	Fileu limnologic	pseudoabsență	NA	NA	NA	NA	NA	NA	RBDD
755	<i>Craspedacusta sowerbii</i> Lankester, 1880	NA	Viorel Gavril, Razvan Zaharia	#####	QK07.1	29.560781	44.914735	TL	Bratul Sfantu Gheorghe	calitativă	Metoda transectului liniar (colectare manuală)	Fileu limnologic	pseudoabsență	NA	NA	NA	NA	NA	NA	RBDD
756	<i>Ferrissia californica</i> (Rowell, 1863)	NA	Viorel Gavril, Razvan Zaharia	#####	QK07.1	29.560781	44.914735	TL	Bratul Sfantu Gheorghe	calitativă	Metoda transectului liniar (colectare manuală)	Fileu limnologic	pseudoabsență	NA	NA	NA	NA	NA	NA	RBDD
757	<i>Orconectes limosus</i> Rafinesque, 1817	NA	Viorel Gavril, Razvan Zaharia	#####	QK07.1	29.560781	44.914735	TL	Bratul Sfantu Gheorghe	calitativă	Metoda transectului liniar (colectare manuală)	Fileu limnologic	pseudoabsență	NA	NA	NA	NA	NA	NA	RBDD
758	<i>Procambarus fallax</i> (Hagen, 1870) f. <i>virginalis</i>	NA	Viorel Gavril, Razvan Zaharia	#####	QK07.1	29.560781	44.914735	TL	Bratul Sfantu Gheorghe	calitativă	Metoda transectului liniar (colectare manuală)	Fileu limnologic	pseudoabsență	NA	NA	NA	NA	NA	NA	RBDD
759	<i>Girardia tigrina</i> (Girard, 1850)	NA	Viorel Gavril, Razvan Zaharia	#####	QK07.1	29.560781	44.914735	TL	Bratul Sfantu Gheorghe	calitativă	Metoda transectului liniar (colectare manuală)	Fileu limnologic	pseudoabsență	NA	NA	NA	NA	NA	NA	RBDD
760	<i>Helisoma anceps</i> (Menke, 1830)	NA	Viorel Gavril, Razvan Zaharia	#####	QK07.1	29.560781	44.914735	TL	Bratul Sfantu Gheorghe	calitativă	Metoda transectului liniar (colectare manuală)	Fileu limnologic	pseudoabsență	NA	NA	NA	NA	NA	NA	RBDD
761	<i>Pectinatella magnifica</i> (Leidy, 1851)	NA	Viorel Gavril, Razvan Zaharia	#####	QK07.1	29.560781	44.914735	TL	Bratul Sfantu Gheorghe	calitativă	Metoda transectului liniar (colectare manuală)	Fileu limnologic	pseudoabsență	NA	NA	NA	NA	NA	NA	RBDD
762	<i>Physella acuta</i> (Draparnaud, 1805)	NA	Viorel Gavril, Razvan Zaharia	#####	QK07.1	29.560781	44.914735	TL	Bratul Sfantu Gheorghe	calitativă	Metoda transectului liniar (colectare manuală)	Fileu limnologic	pseudoabsență	NA	NA	NA	NA	NA	NA	RBDD
763	<i>Potamopyrgus antipodarum</i> (Gray, 1843)	NA	Viorel Gavril, Razvan Zaharia	#####	QK07.1	29.560781	44.914735	TL	Bratul Sfantu Gheorghe	calitativă	Metoda transectului liniar (colectare manuală)	Fileu limnologic	pseudoabsență	NA	NA	NA	NA	NA	NA	RBDD
764	<i>Pseudosuccinea columella</i> (Say, 1817)	NA	Viorel Gavril, Razvan Zaharia	#####	QK07.1	29.560781	44.914735	TL	Bratul Sfantu Gheorghe	calitativă	Metoda transectului liniar (colectare manuală)	Fileu limnologic	pseudoabsență	NA	NA	NA	NA	NA	NA	RBDD
765	<i>Umatella gracilis</i> (Leidy, 1851)	NA	Viorel Gavril, Razvan Zaharia	#####	QK07.1	29.560781	44.914735	TL	Bratul Sfantu Gheorghe	calitativă	Metoda transectului liniar (colectare manuală)	Fileu limnologic	pseudoabsență	NA	NA	NA	NA	NA	NA	RBDD

766	<i>Corbicula fluminea</i> (O. F. Müller, 1774)	NA	Viorel Gavril, Razvan Zaharia	#####	QK07.2	29.585096	44.887486	TL	Canalul Garla Turceasca	calitativă	Metoda transectului liniar (colectare manuală)	Draga de mana, greifer 5l, tava de sortare	prezentă	medie	adult	ridicat	ecologic	ridicat	RBDD
767	<i>Dreissena polymorpha</i> (Pallas, 1771)	NA	Viorel Gavril, Razvan Zaharia	#####	QK07.2	29.585096	44.887486	TL	Canalul Garla Turceasca	calitativă	Metoda transectului liniar (colectare manuală)	Draga de mana, greifer 5l, tava de sortare	prezentă	medie	adult	ridicat	ecologic	ridicat	RBDD
768	<i>Dreissena rostriformis bugensis</i> Andrussov, 1897	NA	Viorel Gavril, Razvan Zaharia	#####	QK07.2	29.585096	44.887486	TL	Canalul Garla Turceasca	calitativă	Metoda transectului liniar (colectare manuală)	Draga de mana, greifer 5l, tava de sortare	prezentă	scăzută	adult	ridicat	ecologic	ridicat	RBDD
769	<i>Aedes albopictus</i> Skuse, 1894	<i>Homo sapiens</i>	Viorel Gavril, Razvan Zaharia	#####	QK07.2	29.585096	44.887486	TL	Canalul Garla Turceasca	calitativă	Metoda transectului liniar (colectare manuală)	Fileu limnologic	pseudoabsență	NA	NA	NA	NA	NA	RBDD
770	<i>Corbicula fluminalis</i> (O. F. Müller, 1774)	NA	Viorel Gavril, Razvan Zaharia	#####	QK07.2	29.585096	44.887486	TL	Canalul Garla Turceasca	calitativă	Metoda transectului liniar (colectare manuală)	Fileu limnologic	pseudoabsență	NA	NA	NA	NA	NA	RBDD
771	<i>Craspedacusta sowerbii</i> Lankester, 1880	NA	Viorel Gavril, Razvan Zaharia	#####	QK07.2	29.585096	44.887486	TL	Canalul Garla Turceasca	calitativă	Metoda transectului liniar (colectare manuală)	Fileu limnologic	pseudoabsență	NA	NA	NA	NA	NA	RBDD
772	<i>Ferrissia californica</i> (Rowell, 1863)	NA	Viorel Gavril, Razvan Zaharia	#####	QK07.2	29.585096	44.887486	TL	Canalul Garla Turceasca	calitativă	Metoda transectului liniar (colectare manuală)	Fileu limnologic	pseudoabsență	NA	NA	NA	NA	NA	RBDD
773	<i>Orconectes limosus</i> Rafinesque, 1817	NA	Viorel Gavril, Razvan Zaharia	#####	QK07.2	29.585096	44.887486	TL	Canalul Garla Turceasca	calitativă	Metoda transectului liniar (colectare manuală)	Fileu limnologic	pseudoabsență	NA	NA	NA	NA	NA	RBDD
774	<i>Procambarus fallax</i> (Hagen, 1870) f. <i>virginalis</i>	NA	Viorel Gavril, Razvan Zaharia	#####	QK07.2	29.585096	44.887486	TL	Canalul Garla Turceasca	calitativă	Metoda transectului liniar (colectare manuală)	Fileu limnologic	pseudoabsență	NA	NA	NA	NA	NA	RBDD
775	<i>Girardia tigrina</i> (Girard, 1850)	NA	Viorel Gavril, Razvan Zaharia	#####	QK07.2	29.585096	44.887486	TL	Canalul Garla Turceasca	calitativă	Metoda transectului liniar (colectare manuală)	Fileu limnologic	pseudoabsență	NA	NA	NA	NA	NA	RBDD
776	<i>Helisoma anceps</i> (Menke, 1830)	NA	Viorel Gavril, Razvan Zaharia	#####	QK07.2	29.585096	44.887486	TL	Canalul Garla Turceasca	calitativă	Metoda transectului liniar (colectare manuală)	Fileu limnologic	pseudoabsență	NA	NA	NA	NA	NA	RBDD
777	<i>Pectinatella magnifica</i> (Leidy, 1851)	NA	Viorel Gavril, Razvan Zaharia	#####	QK07.2	29.585096	44.887486	TL	Canalul Garla Turceasca	calitativă	Metoda transectului liniar (colectare manuală)	Fileu limnologic	pseudoabsență	NA	NA	NA	NA	NA	RBDD
778	<i>Physella acuta</i> (Draparnaud, 1805)	NA	Viorel Gavril, Razvan Zaharia	#####	QK07.2	29.585096	44.887486	TL	Canalul Garla Turceasca	calitativă	Metoda transectului liniar (colectare manuală)	Fileu limnologic	pseudoabsență	NA	NA	NA	NA	NA	RBDD

779	<i>Potamopyrgus antipodarum</i> (Gray, 1843)	NA	Viorel Gavril, Razvan Zaharia	#####	QK07.2	29.585096	44.887486	TL	Canalul Garla Turceasca	calitativă	Metoda transectului liniar (colectare manuală)	Fileu limnologic	pseudoabsență	NA	NA	NA	NA	NA	NA	RBDD
780	<i>Pseudosuccinea columella</i> (Say, 1817)	NA	Viorel Gavril, Razvan Zaharia	#####	QK07.2	29.585096	44.887486	TL	Canalul Garla Turceasca	calitativă	Metoda transectului liniar (colectare manuală)	Fileu limnologic	pseudoabsență	NA	NA	NA	NA	NA	NA	RBDD
781	<i>Urnatella gracilis</i> (Leidy, 1851)	NA	Viorel Gavril, Razvan Zaharia	#####	QK07.2	29.585096	44.887486	TL	Canalul Garla Turceasca	calitativă	Metoda transectului liniar (colectare manuală)	Fileu limnologic	pseudoabsență	NA	NA	NA	NA	NA	NA	RBDD
782	<i>Sinanodonta woodiana</i> (Lea, 1834)	NA	Viorel Gavril, Razvan Zaharia	#####	QK07.2	29.585096	44.887486	TL	Canalul Garla Turceasca	calitativă	Metoda transectului liniar (colectare manuală)	Fileu limnologic	pseudoabsență	NA	NA	NA	NA	NA	NA	RBDD
783	<i>Dreissena polymorpha</i> (Pallas, 1771)	NA	Viorel Gavril, Razvan Zaharia	#####	QK07.2	29.589081	44.89575	TL	Sfantu Gheorghe	calitativă	Metoda transectului liniar (colectare manuală)	Fileu limnologic	prezentă	scăzută	adult	ridicat	ecologic	ridicat		RBDD
784	<i>Aedes albopictus</i> Skuse, 1894	<i>Homo sapiens</i>	Viorel Gavril, Razvan Zaharia	#####	QK07.2	29.589081	44.89575	TL	Sfantu Gheorghe	calitativă	Metoda transectului liniar (colectare manuală)	Fileu limnologic	pseudoabsență	NA	NA	NA	NA	NA	NA	RBDD
785	<i>Corbicula fluminalis</i> (O. F. Müller, 1774)	NA	Viorel Gavril, Razvan Zaharia	#####	QK07.2	29.589081	44.89575	TL	Sfantu Gheorghe	calitativă	Metoda transectului liniar (colectare manuală)	Fileu limnologic	pseudoabsență	NA	NA	NA	NA	NA	NA	RBDD
786	<i>Corbicula fluminea</i> (O. F. Müller, 1774)	NA	Viorel Gavril, Razvan Zaharia	#####	QK07.2	29.589081	44.89575	TL	Sfantu Gheorghe	calitativă	Metoda transectului liniar (colectare manuală)	Fileu limnologic	pseudoabsență	NA	NA	NA	NA	NA	NA	RBDD
787	<i>Craspedacusta sowerbii</i> Lankester, 1880	NA	Viorel Gavril, Razvan Zaharia	#####	QK07.2	29.589081	44.89575	TL	Sfantu Gheorghe	calitativă	Metoda transectului liniar (colectare manuală)	Fileu limnologic	pseudoabsență	NA	NA	NA	NA	NA	NA	RBDD
788	<i>Dreissena rostriformis bugensis</i> Andrussov, 1897	NA	Viorel Gavril, Razvan Zaharia	#####	QK07.2	29.589081	44.89575	TL	Sfantu Gheorghe	calitativă	Metoda transectului liniar (colectare manuală)	Fileu limnologic	pseudoabsență	NA	NA	NA	NA	NA	NA	RBDD
789	<i>Ferrissia californica</i> (Rowell, 1863)	NA	Viorel Gavril, Razvan Zaharia	#####	QK07.2	29.589081	44.89575	TL	Sfantu Gheorghe	calitativă	Metoda transectului liniar (colectare manuală)	Fileu limnologic	pseudoabsență	NA	NA	NA	NA	NA	NA	RBDD
790	<i>Orconectes limosus</i> Rafinesque, 1817	NA	Viorel Gavril, Razvan Zaharia	#####	QK07.2	29.589081	44.89575	TL	Sfantu Gheorghe	calitativă	Metoda transectului liniar (colectare manuală)	Fileu limnologic	pseudoabsență	NA	NA	NA	NA	NA	NA	RBDD
791	<i>Procambarus fallax</i> (Hagen, 1870) f. <i>virginalis</i>	NA	Viorel Gavril, Razvan Zaharia	#####	QK07.2	29.589081	44.89575	TL	Sfantu Gheorghe	calitativă	Metoda transectului liniar (colectare manuală)	Fileu limnologic	pseudoabsență	NA	NA	NA	NA	NA	NA	RBDD

792	<i>Girardia tigrina</i> (Girard, 1850)	NA	Viorel Gavril, Razvan Zaharia	#####	QK07.2	29.589081	44.89575	TL	Sfantu Gheorghe	calitativă	Metoda transectului liniar (colectare manuală)	Fileu limnologic	pseudoabsență	NA	NA	NA	NA	NA	NA	RBDD
793	<i>Helisoma anceps</i> (Menke, 1830)	NA	Viorel Gavril, Razvan Zaharia	#####	QK07.2	29.589081	44.89575	TL	Sfantu Gheorghe	calitativă	Metoda transectului liniar (colectare manuală)	Fileu limnologic	pseudoabsență	NA	NA	NA	NA	NA	NA	RBDD
794	<i>Pectinatella magnifica</i> (Leidy, 1851)	NA	Viorel Gavril, Razvan Zaharia	#####	QK07.2	29.589081	44.89575	TL	Sfantu Gheorghe	calitativă	Metoda transectului liniar (colectare manuală)	Fileu limnologic	pseudoabsență	NA	NA	NA	NA	NA	NA	RBDD
795	<i>Physella acuta</i> (Draparnaud, 1805)	NA	Viorel Gavril, Razvan Zaharia	#####	QK07.2	29.589081	44.89575	TL	Sfantu Gheorghe	calitativă	Metoda transectului liniar (colectare manuală)	Fileu limnologic	pseudoabsență	NA	NA	NA	NA	NA	NA	RBDD
796	<i>Potamopyrgus antipodarum</i> (Gray, 1843)	NA	Viorel Gavril, Razvan Zaharia	#####	QK07.2	29.589081	44.89575	TL	Sfantu Gheorghe	calitativă	Metoda transectului liniar (colectare manuală)	Fileu limnologic	pseudoabsență	NA	NA	NA	NA	NA	NA	RBDD
797	<i>Pseudosuccinea columella</i> (Say, 1817)	NA	Viorel Gavril, Razvan Zaharia	#####	QK07.2	29.589081	44.89575	TL	Sfantu Gheorghe	calitativă	Metoda transectului liniar (colectare manuală)	Fileu limnologic	pseudoabsență	NA	NA	NA	NA	NA	NA	RBDD
798	<i>Urnatella gracilis</i> (Leidy, 1851)	NA	Viorel Gavril, Razvan Zaharia	#####	QK07.2	29.589081	44.89575	TL	Sfantu Gheorghe	calitativă	Metoda transectului liniar (colectare manuală)	Fileu limnologic	pseudoabsență	NA	NA	NA	NA	NA	NA	RBDD
799	<i>Sinanodonta woodiana</i> (Lea, 1834)	NA	Viorel Gavril, Razvan Zaharia	#####	QK07.2	29.589081	44.89575	TL	Sfantu Gheorghe	calitativă	Metoda transectului liniar (colectare manuală)	Fileu limnologic	pseudoabsență	NA	NA	NA	NA	NA	NA	RBDD
800	<i>Corbicula fluminea</i> (O. F. Müller, 1774)	NA	Viorel Gavril, Razvan Zaharia	#####	QK07.4	29.60577	44.88836	TL	Sfantu Gheorghe	calitativă	Metoda transectului liniar (colectare manuală)	Draga de mana, greifer 5l, tava de sortare	prezentă	medie	adult	ridicat	ecologic	ridicat		RBDD
801	<i>Sinanodonta woodiana</i> (Lea, 1834)	NA	Viorel Gavril, Razvan Zaharia	#####	QK07.4	29.60577	44.88836	TL	Sfantu Gheorghe	calitativă	Metoda transectului liniar (colectare manuală)	Draga de mana, greifer 5l, tava de sortare	prezentă	scăzută	adult	ridicat	ecologic	ridicat		RBDD
802	<i>Dreissena polymorpha</i> (Pallas, 1771)	NA	Viorel Gavril, Razvan Zaharia	#####	QK07.4	29.60577	44.88836	TL	Sfantu Gheorghe	calitativă	Metoda transectului liniar (colectare manuală)	Draga de mana, greifer 5l, tava de sortare	prezentă	medie	adult	ridicat	ecologic	ridicat		RBDD
803	<i>Dreissena rostriformis bugensis</i> Andrussov, 1897	NA	Viorel Gavril, Razvan Zaharia	#####	QK07.4	29.60577	44.88836	TL	Sfantu Gheorghe	calitativă	Metoda transectului liniar (colectare manuală)	Draga de mana, greifer 5l, tava de sortare	prezentă	scăzută	adult	ridicat	ecologic	ridicat		RBDD
804	<i>Aedes albopictus</i> Skuse, 1894	<i>Homo sapiens</i>	Viorel Gavril, Razvan Zaharia	#####	QK07.4	29.60577	44.88836	TL	Sfantu Gheorghe	calitativă	Metoda transectului liniar (colectare manuală)	Fileu limnologic	pseudoabsență	NA	NA	NA	NA	NA	NA	RBDD

805	<i>Corbicula fluminalis</i> (O. F. Müller, 1774)	NA	Viorel Gavril, Razvan Zaharia	#####	QK07.4	29.60577	44.88836	TL	Sfantu Gheorghe	calitativă	Metoda transectului liniar (colectare manuală)	Fileu limnologic	pseudoabsență	NA	NA	NA	NA	NA	NA	RBDD
806	<i>Craspedacusta sowerbii</i> Lankester, 1880	NA	Viorel Gavril, Razvan Zaharia	#####	QK07.4	29.60577	44.88836	TL	Sfantu Gheorghe	calitativă	Metoda transectului liniar (colectare manuală)	Fileu limnologic	pseudoabsență	NA	NA	NA	NA	NA	NA	RBDD
807	<i>Ferrissia californica</i> (Rowell, 1863)	NA	Viorel Gavril, Razvan Zaharia	#####	QK07.4	29.60577	44.88836	TL	Sfantu Gheorghe	calitativă	Metoda transectului liniar (colectare manuală)	Fileu limnologic	pseudoabsență	NA	NA	NA	NA	NA	NA	RBDD
808	<i>Orconectes limosus</i> Rafinesque, 1817	NA	Viorel Gavril, Razvan Zaharia	#####	QK07.4	29.60577	44.88836	TL	Sfantu Gheorghe	calitativă	Metoda transectului liniar (colectare manuală)	Fileu limnologic	pseudoabsență	NA	NA	NA	NA	NA	NA	RBDD
809	<i>Procambarus fallax</i> (Hagen, 1870) f. <i>virginalis</i>	NA	Viorel Gavril, Razvan Zaharia	#####	QK07.4	29.60577	44.88836	TL	Sfantu Gheorghe	calitativă	Metoda transectului liniar (colectare manuală)	Fileu limnologic	pseudoabsență	NA	NA	NA	NA	NA	NA	RBDD
810	<i>Girardia tigrina</i> (Girard, 1850)	NA	Viorel Gavril, Razvan Zaharia	#####	QK07.4	29.60577	44.88836	TL	Sfantu Gheorghe	calitativă	Metoda transectului liniar (colectare manuală)	Fileu limnologic	pseudoabsență	NA	NA	NA	NA	NA	NA	RBDD
811	<i>Helisoma anceps</i> (Menke, 1830)	NA	Viorel Gavril, Razvan Zaharia	#####	QK07.4	29.60577	44.88836	TL	Sfantu Gheorghe	calitativă	Metoda transectului liniar (colectare manuală)	Fileu limnologic	pseudoabsență	NA	NA	NA	NA	NA	NA	RBDD
812	<i>Pectinatella magnifica</i> (Leidy, 1851)	NA	Viorel Gavril, Razvan Zaharia	#####	QK07.4	29.60577	44.88836	TL	Sfantu Gheorghe	calitativă	Metoda transectului liniar (colectare manuală)	Fileu limnologic	pseudoabsență	NA	NA	NA	NA	NA	NA	RBDD
813	<i>Physella acuta</i> (Draparnaud, 1805)	NA	Viorel Gavril, Razvan Zaharia	#####	QK07.4	29.60577	44.88836	TL	Sfantu Gheorghe	calitativă	Metoda transectului liniar (colectare manuală)	Fileu limnologic	pseudoabsență	NA	NA	NA	NA	NA	NA	RBDD
814	<i>Potamopyrgus antipodarum</i> (Gray, 1843)	NA	Viorel Gavril, Razvan Zaharia	#####	QK07.4	29.60577	44.88836	TL	Sfantu Gheorghe	calitativă	Metoda transectului liniar (colectare manuală)	Fileu limnologic	pseudoabsență	NA	NA	NA	NA	NA	NA	RBDD
815	<i>Pseudosuccinea columella</i> (Say, 1817)	NA	Viorel Gavril, Razvan Zaharia	#####	QK07.4	29.60577	44.88836	TL	Sfantu Gheorghe	calitativă	Metoda transectului liniar (colectare manuală)	Fileu limnologic	pseudoabsență	NA	NA	NA	NA	NA	NA	RBDD
816	<i>Umatella gracilis</i> (Leidy, 1851)	NA	Viorel Gavril, Razvan Zaharia	#####	QK07.4	29.60577	44.88836	TL	Sfantu Gheorghe	calitativă	Metoda transectului liniar (colectare manuală)	Fileu limnologic	pseudoabsență	NA	NA	NA	NA	NA	NA	RBDD
817	<i>Sinanodonta woodiana</i> (Lea, 1834)	NA	Răzvan Popescu-Mirceni	#####	PK55.2	28.94088	44.69563	TL	Grindul Lupilor	Calitativă	Metoda transectului liniar (colectare manuală)	Fileu limnologic	prezentă	scăzută	adult	mediu	ecologic	mediu	RBDD	

818	<i>Dreissena polymorpha</i> (Pallas, 1771)	NA	Răzvan Popescu-Mirceni	#####	PK55.2	28.94088	44.69563	TL	Grindul Lupilor	Calitativă	Metoda transectului liniar (colectare manuală)	Fileu limnologic	pseudoabsență	NA	NA	NA	NA	NA	NA	RBDD
819	<i>Hypania invalida</i> (Grube, 1860)	NA	Răzvan Popescu-Mirceni	#####	PK55.2	28.94088	44.69563	TL	Grindul Lupilor	Calitativă	Metoda de colectare la punct fix	Fileu limnologic	pseudoabsență	NA	NA	NA	NA	NA	NA	RBDD
820	<i>Branchiura sowerbyi</i> Beddard, 1892	NA	Răzvan Popescu-Mirceni	#####	PK55.2	28.94088	44.69563	TL	Grindul Lupilor	Calitativă	Metoda de colectare la punct fix	Fileu limnologic	pseudoabsență	NA	NA	NA	NA	NA	NA	RBDD
821	<i>Ferrissia californica</i> (Rowell, 1863)	NA	Răzvan Popescu-Mirceni	#####	PK55.2	28.94088	44.69563	TL	Grindul Lupilor	Calitativă	Metoda de colectare la punct fix	Fileu limnologic	pseudoabsență	NA	NA	NA	NA	NA	NA	RBDD
822	<i>Physella acuta</i> (Draparnaud, 1805)	NA	Răzvan Popescu-Mirceni	#####	PK55.2	28.94088	44.69563	TL	Grindul Lupilor	Calitativă	Metoda de colectare la punct fix	Fileu limnologic	pseudoabsență	NA	NA	NA	NA	NA	NA	RBDD
823	<i>Helisoma anceps</i> (Menke, 1830)	NA	Răzvan Popescu-Mirceni	#####	PK55.2	28.94088	44.69563	TL	Grindul Lupilor	Calitativă	Metoda de colectare la punct fix	Fileu limnologic	pseudoabsență	NA	NA	NA	NA	NA	NA	RBDD
824	<i>Pseudosuccinea columella</i> (Say, 1817)	NA	Răzvan Popescu-Mirceni	#####	PK55.2	28.94088	44.69563	TL	Grindul Lupilor	Calitativă	Metoda de colectare la punct fix	Fileu limnologic	pseudoabsență	NA	NA	NA	NA	NA	NA	RBDD
825	<i>Schyzocotyle acheilognathi</i> (Yamaguti, 1934)	NA	Răzvan Popescu-Mirceni	#####	PK55.2	28.94088	44.69563	TL	Grindul Lupilor	Calitativă	Interviu pescari și investigație optică captură piscicolă	Colectare informații localnici	pseudoabsență	NA	NA	NA	NA	NA	NA	RBDD
826	<i>Dactylogyrus lamellatus</i> Akhmerow, 1952	NA	Răzvan Popescu-Mirceni	#####	PK55.2	28.94088	44.69563	TL	Grindul Lupilor	Calitativă	Interviu pescari și investigație optică captură piscicolă	Colectare informații localnici	pseudoabsență	NA	NA	NA	NA	NA	NA	RBDD
827	<i>Heteronchocleidus buschkieli</i> Bychowsky, 1957	NA	Răzvan Popescu-Mirceni	#####	PK55.2	28.94088	44.69563	TL	Grindul Lupilor	Calitativă	Interviu pescari și investigație optică captură piscicolă	Colectare informații localnici	pseudoabsență	NA	NA	NA	NA	NA	NA	RBDD
828	<i>Onchocleidus similis</i> Mueller, 1936	NA	Răzvan Popescu-Mirceni	#####	PK55.2	28.94088	44.69563	TL	Grindul Lupilor	Calitativă	Interviu pescari și investigație optică captură piscicolă	Colectare informații localnici	pseudoabsență	NA	NA	NA	NA	NA	NA	RBDD
829	<i>Onchocleidus dispar</i> Mueller, 1936	NA	Răzvan Popescu-Mirceni	#####	PK55.2	28.94088	44.69563	TL	Grindul Lupilor	Calitativă	Interviu pescari și investigație optică captură piscicolă	Colectare informații localnici	pseudoabsență	NA	NA	NA	NA	NA	NA	RBDD
830	<i>Orconectes limosus</i> Rafinesque, 1817	NA	Răzvan Popescu-Mirceni	#####	PK55.2	28.94088	44.69563	TL	Grindul Lupilor	Calitativă	Metoda transectului liniar (colectare manuală)	Fileu limnologic	pseudoabsență	NA	NA	NA	NA	NA	NA	RBDD
831	<i>Procambarus fallax</i> (Hagen, 1870) f. <i>virginialis</i>	NA	Răzvan Popescu-Mirceni	#####	PK55.2	28.94088	44.69563	TL	Grindul Lupilor	Calitativă	Metoda transectului liniar (colectare manuală)	Fileu limnologic	pseudoabsență	NA	NA	NA	NA	NA	NA	RBDD
832	<i>Eriocheir sinensis</i> H. Milne Edwards, 1853	NA	Răzvan Popescu-Mirceni	#####	PK55.2	28.94088	44.69563	TL	Grindul Lupilor	Calitativă	Metoda transectului liniar (colectare manuală)	Fileu limnologic	pseudoabsență	NA	NA	NA	NA	NA	NA	RBDD

833	<i>Aedes albopictus</i> Skuse, 1894	<i>Homo sapiens</i>	Răzvan Popescu-Mirceni	#####	PK55.2	28.94088	44.69563	TL	Grindul Lupilor	Calitativă	Metoda transectului liniar (colectare manuală)	Fileu entomologic	prezentă	scăzută	larvă	ridicat	ecologic și de sănătate	mediu	RBDD
834	<i>Craspedacusta sowerbii</i> Lankester, 1880	NA	Răzvan Popescu-Mirceni	#####	PK55.2	28.94088	44.69563	TL	Grindul Lupilor	Calitativă	Metoda transectului liniar (colectare manuală)	Fileu limnologic	pseudoabsență	NA	NA	NA	NA	NA	RBDD
835	<i>Potamopyrgus antipodarum</i> (Gray, 1843)	NA	Răzvan Popescu-Mirceni	#####	PK55.2	28.94088	44.69563	TL	Grindul Lupilor	Calitativă	Metoda de colectare la punct fix	Fileu limnologic	pseudoabsență	NA	NA	NA	NA	NA	RBDD
836	<i>Eudiplozoon nipponicum</i> (Goto, 1891)	NA	Răzvan Popescu-Mirceni	#####	PK55.2	28.94088	44.69563	TL	Grindul Lupilor	Calitativă	Interviu pescari și investigație optică captură piscicolă	Colectare informații localnici	pseudoabsență	NA	NA	NA	NA	NA	RBDD
837	<i>Dreissena rostriformis bugensis</i> Andrussov, 1897	NA	Răzvan Popescu-Mirceni	#####	PK55.2	28.94088	44.69563	TL	Grindul Lupilor	Calitativă	Metoda transectului liniar (colectare manuală)	Fileu limnologic	pseudoabsență	NA	NA	NA	NA	NA	RBDD
838	<i>Girardia tigrina</i> (Girard, 1850)	NA	Răzvan Popescu-Mirceni	#####	PK55.2	28.94088	44.69563	TL	Grindul Lupilor	Calitativă	Metoda transectului liniar (colectare manuală)	Fileu limnologic	pseudoabsență	NA	NA	NA	NA	NA	RBDD
839	<i>Pectinatella magnifica</i> (Leidy, 1851)	NA	Răzvan Popescu-Mirceni	#####	PK55.2	28.94088	44.69563	TL	Grindul Lupilor	Calitativă	Metoda de colectare la punct fix	Investigație vizuală a plantelor submerse	pseudoabsență	NA	NA	NA	NA	NA	RBDD
840	<i>Umatella gracilis</i> (Leidy, 1851)	NA	Răzvan Popescu-Mirceni	#####	PK55.2	28.94088	44.69563	TL	Grindul Lupilor	Calitativă	Metoda de colectare la punct fix	Fileu limnologic	pseudoabsență	NA	NA	NA	NA	NA	RBDD
841	<i>Corbicula fluminea</i> (O. F. Müller, 1774)	NA	Răzvan Popescu-Mirceni	#####	PK55.2	28.94088	44.69563	TL	Grindul Lupilor	Calitativă	Metoda transectului liniar (colectare manuală)	Draga de mana, greifer 5l, tava de sortare	prezentă	scăzută	adult	mediu	ecologic	mediu	RBDD
842	<i>Corbicula fluminalis</i> (O. F. Müller, 1774)	NA	Răzvan Popescu-Mirceni	#####	PK55.2	28.94088	44.69563	TL	Grindul Lupilor	Calitativă	Metoda transectului liniar (colectare manuală)	Draga de mana, greifer 5l, tava de sortare	pseudoabsență	NA	NA	NA	NA	NA	RBDD
843	<i>Sinanodonta woodiana</i> (Lea, 1834)	NA	Răzvan Popescu-Mirceni	#####	PK66.1	29.05374	44.84181	TL	Canalul Nisipos 1	Calitativă	Metoda transectului liniar (colectare manuală)	Fileu limnologic	prezentă	medie	adult	mediu	ecologic	mediu	RBDD
844	<i>Dreissena polymorpha</i> (Pallas, 1771)	NA	Răzvan Popescu-Mirceni	#####	PK66.1	29.05374	44.84181	TL	Canalul Nisipos 1	Calitativă	Metoda transectului liniar (colectare manuală)	Fileu limnologic	prezentă	scăzută	adult	mediu	ecologic	mediu	RBDD
845	<i>Hypania invalida</i> (Grube, 1860)	NA	Răzvan Popescu-Mirceni	#####	PK66.1	29.05374	44.84181	TL	Canalul Nisipos 1	Calitativă	Metoda de colectare la punct fix	Fileu limnologic	pseudoabsență	NA	NA	NA	NA	NA	RBDD
846	<i>Branchiura sowerbyi</i> Beddard, 1892	NA	Răzvan Popescu-Mirceni	#####	PK66.1	29.05374	44.84181	TL	Canalul Nisipos 1	Calitativă	Metoda de colectare la punct fix	Fileu limnologic	pseudoabsență	NA	NA	NA	NA	NA	RBDD

890	<i>Dreissena rostriformis bugensis</i> (Leidy, 1851)	NA	Răzvan Popescu-Mirceni	#####	PK47.3	28.86107	44.94232	TL	Sarichioi	Calitativă	Metoda transectului liniar (colectare manuală)	Fileu limnologic	pseudoabsență	NA	NA	NA	NA	NA	NA	RBDD
891	<i>Girardia tigrina</i> (Girard, 1850)	NA	Răzvan Popescu-Mirceni	#####	PK47.3	28.86107	44.94232	TL	Sarichioi	Calitativă	Metoda transectului liniar (colectare manuală)	Fileu limnologic	pseudoabsență	NA	NA	NA	NA	NA	NA	RBDD
892	<i>Pectinatella magnifica</i> (Leidy, 1851)	NA	Răzvan Popescu-Mirceni	#####	PK47.3	28.86107	44.94232	TL	Sarichioi	Calitativă	Metoda de colectare la punct fix	Investigație vizuală a plantelor submerse	pseudoabsență	NA	NA	NA	NA	NA	NA	RBDD
893	<i>Urnatella gracilis</i> (Leidy, 1851)	NA	Răzvan Popescu-Mirceni	#####	PK47.3	28.86107	44.94232	TL	Sarichioi	Calitativă	Metoda de colectare la punct fix	Fileu limnologic	pseudoabsență	NA	NA	NA	NA	NA	NA	RBDD
894	<i>Corbicula fluminea</i> (O. F. Müller, 1774)	NA	Răzvan Popescu-Mirceni	#####	PK47.3	28.86107	44.94232	TL	Sarichioi	Calitativă	Metoda transectului liniar (colectare manuală)	Draga de mana, greifer 5l, tava de sortare	prezentă	medie	adult	mediu	ecologic	mediu		RBDD
895	<i>Corbicula fluminalis</i> (O. F. Müller, 1774)	NA	Răzvan Popescu-Mirceni	#####	PK47.3	28.86107	44.94232	TL	Sarichioi	Calitativă	Metoda transectului liniar (colectare manuală)	Draga de mana, greifer 5l, tava de sortare	pseudoabsență	NA	NA	NA	NA	NA	NA	RBDD
896	<i>Sinanodonta woodiana</i> (Lea, 1834)	NA	Răzvan Popescu-Mirceni	#####	PK79.2	29.163207	45.043641	TL	Murighiol	Calitativă	Metoda transectului liniar (colectare manuală)	Fileu limnologic	prezentă	medie	adult	mediu	ecologic	mediu		RBDD
897	<i>Dreissena polymorpha</i> (Pallas, 1771)	NA	Răzvan Popescu-Mirceni	#####	PK79.2	29.163207	45.043641	TL	Murighiol	Calitativă	Metoda transectului liniar (colectare manuală)	Fileu limnologic	prezentă	scăzută	adult	mediu	ecologic	mediu		RBDD
898	<i>Hypania invalida</i> (Grube, 1860)	NA	Răzvan Popescu-Mirceni	#####	PK79.2	29.163207	45.043641	TL	Murighiol	Calitativă	Metoda de colectare la punct fix	Fileu limnologic	pseudoabsență	NA	NA	NA	NA	NA	NA	RBDD
899	<i>Branchiura sowerbyi</i> (Beddard, 1892)	NA	Răzvan Popescu-Mirceni	#####	PK79.2	29.163207	45.043641	TL	Murighiol	Calitativă	Metoda de colectare la punct fix	Fileu limnologic	pseudoabsență	NA	NA	NA	NA	NA	NA	RBDD
900	<i>Ferrissia californica</i> (Rowell, 1863)	NA	Răzvan Popescu-Mirceni	#####	PK79.2	29.163207	45.043641	TL	Murighiol	Calitativă	Metoda de colectare la punct fix	Fileu limnologic	pseudoabsență	NA	NA	NA	NA	NA	NA	RBDD
901	<i>Physella acuta</i> (Draparnaud, 1805)	NA	Răzvan Popescu-Mirceni	#####	PK79.2	29.163207	45.043641	TL	Murighiol	Calitativă	Metoda de colectare la punct fix	Fileu limnologic	pseudoabsență	NA	NA	NA	NA	NA	NA	RBDD
902	<i>Helisoma anceps</i> (Menke, 1830)	NA	Răzvan Popescu-Mirceni	#####	PK79.2	29.163207	45.043641	TL	Murighiol	Calitativă	Metoda de colectare la punct fix	Fileu limnologic	pseudoabsență	NA	NA	NA	NA	NA	NA	RBDD
903	<i>Pseudosuccinea columella</i> (Say, 1817)	NA	Răzvan Popescu-Mirceni	#####	PK79.2	29.163207	45.043641	TL	Murighiol	Calitativă	Metoda de colectare la punct fix	Fileu limnologic	pseudoabsență	NA	NA	NA	NA	NA	NA	RBDD
904	<i>Schyzocotyle acheilognathi</i> (Yamaguti, 1934)	NA	Răzvan Popescu-Mirceni	#####	PK79.2	29.163207	45.043641	TL	Murighiol	Calitativă	Interviu pescari și investigație optică captură piscicolă	Colectare informații localnici	pseudoabsență	NA	NA	NA	NA	NA	NA	RBDD

905	<i>Dactylogyrus lamellatus</i> Akhmerow, 1952	NA	Răzvan Popescu-Mirceni	#####	PK79.2	29.163207	45.043641	TL	Murighiol	Calitativă	Interviu pescari și investigație optică captură piscicolă	Colectare informații localnici	pseudoabsență	NA	NA	NA	NA	NA	NA	RBDD
906	<i>Heteronchocleidus buschkieli</i> Bychowsky, 1957	NA	Răzvan Popescu-Mirceni	#####	PK79.2	29.163207	45.043641	TL	Murighiol	Calitativă	Interviu pescari și investigație optică captură piscicolă	Colectare informații localnici	pseudoabsență	NA	NA	NA	NA	NA	NA	RBDD
907	<i>Onchocleidus similis</i> Mueller, 1936	NA	Răzvan Popescu-Mirceni	#####	PK79.2	29.163207	45.043641	TL	Murighiol	Calitativă	Interviu pescari și investigație optică captură piscicolă	Colectare informații localnici	pseudoabsență	NA	NA	NA	NA	NA	NA	RBDD
908	<i>Onchocleidus dispar</i> Mueller, 1936	NA	Răzvan Popescu-Mirceni	#####	PK79.2	29.163207	45.043641	TL	Murighiol	Calitativă	Interviu pescari și investigație optică captură piscicolă	Colectare informații localnici	pseudoabsență	NA	NA	NA	NA	NA	NA	RBDD
909	<i>Orconectes limosus</i> Rafinesque, 1817	NA	Răzvan Popescu-Mirceni	#####	PK79.2	29.163207	45.043641	TL	Murighiol	Calitativă	Metoda transectului liniar (colectare manuală)	Fileu limnologic	pseudoabsență	NA	NA	NA	NA	NA	NA	RBDD
910	<i>Procambarus fallax</i> (Hagen, 1870) f. <i>virginialis</i>	NA	Răzvan Popescu-Mirceni	#####	PK79.2	29.163207	45.043641	TL	Murighiol	Calitativă	Metoda transectului liniar (colectare manuală)	Fileu limnologic	pseudoabsență	NA	NA	NA	NA	NA	NA	RBDD
911	<i>Eriocheir sinensis</i> H. Milne Edwards, 1853	NA	Răzvan Popescu-Mirceni	#####	PK79.2	29.163207	45.043641	TL	Murighiol	Calitativă	Metoda transectului liniar (colectare manuală)	Fileu limnologic	pseudoabsență	NA	NA	NA	NA	NA	NA	RBDD
912	<i>Aedes albopictus</i> Skuse, 1894	<i>Homo sapiens</i>	Răzvan Popescu-Mirceni	#####	PK79.2	29.163207	45.043641	TL	Murighiol	Calitativă	Metoda transectului liniar (colectare manuală)	Fileu entomologic	pseudoabsență	NA	NA	NA	NA	NA	NA	RBDD
913	<i>Craspedacusta sowerbii</i> Lankester, 1880	NA	Răzvan Popescu-Mirceni	#####	PK79.2	29.163207	45.043641	TL	Murighiol	Calitativă	Metoda transectului liniar (colectare manuală)	Fileu limnologic	pseudoabsență	NA	NA	NA	NA	NA	NA	RBDD
914	<i>Potamopyrgus antipodarum</i> (Gray, 1843)	NA	Răzvan Popescu-Mirceni	#####	PK79.2	29.163207	45.043641	TL	Murighiol	Calitativă	Metoda de colectare la punct fix	Fileu limnologic	pseudoabsență	NA	NA	NA	NA	NA	NA	RBDD
915	<i>Eudiplozoon nipponicum</i> (Goto, 1891)	NA	Răzvan Popescu-Mirceni	#####	PK79.2	29.163207	45.043641	TL	Murighiol	Calitativă	Interviu pescari și investigație optică captură piscicolă	Colectare informații localnici	pseudoabsență	NA	NA	NA	NA	NA	NA	RBDD
916	<i>Dreissena rostriformis bugensis</i> Andrussov, 1897	NA	Răzvan Popescu-Mirceni	#####	PK79.2	29.163207	45.043641	TL	Murighiol	Calitativă	Metoda transectului liniar (colectare manuală)	Fileu limnologic	pseudoabsență	NA	NA	NA	NA	NA	NA	RBDD
917	<i>Girardia tigrina</i> (Girard, 1850)	NA	Răzvan Popescu-Mirceni	#####	PK79.2	29.163207	45.043641	TL	Murighiol	Calitativă	Metoda transectului liniar (colectare manuală)	Fileu limnologic	pseudoabsență	NA	NA	NA	NA	NA	NA	RBDD

918	<i>Pectinatella magnifica</i> (Leidy, 1851)	NA	Răzvan Popescu-Mirceni	#####	PK79.2	29.163207	45.043641	TL	Murighiol	Calitativă	Metoda de colectare la punct fix	Investigație vizuală a plantelor submerse	pseudoabsență	NA	NA	NA	NA	NA	NA	RBDD
919	<i>Urnatella gracilis</i> (Leidy, 1851)	NA	Răzvan Popescu-Mirceni	#####	PK79.2	29.163207	45.043641	TL	Murighiol	Calitativă	Metoda de colectare la punct fix	Fileu limnologic	pseudoabsență	NA	NA	NA	NA	NA	NA	RBDD
920	<i>Corbicula fluminea</i> (O. F. Müller, 1774)	NA	Răzvan Popescu-Mirceni	#####	PK79.2	29.163207	45.043641	TL	Murighiol	Calitativă	Metoda transectului liniar (colectare manuală)	Draga de mana, greifer 51, tava de sortare	prezentă	scăzută	adult	mediu	ecologic	mediu	NA	RBDD
921	<i>Corbicula fluminalis</i> (O. F. Müller, 1774)	NA	Răzvan Popescu-Mirceni	#####	PK79.2	29.163207	45.043641	TL	Murighiol	Calitativă	Metoda transectului liniar (colectare manuală)	Draga de mana, greifer 51, tava de sortare	pseudoabsență	NA	NA	NA	NA	NA	NA	RBDD
922	<i>Sinanodonta woodiana</i> (Lea, 1834)	NA	Răzvan Popescu-Mirceni	#####	PK69.4	29.15423	45.05303	TL	Pensiunea Danubiu	Calitativă	Metoda transectului liniar (colectare manuală)	Fileu limnologic	prezentă	medie	adult	mediu	ecologic	mediu	NA	RBDD
923	<i>Dreissena polymorpha</i> (Pallas, 1771)	NA	Răzvan Popescu-Mirceni	#####	PK69.4	29.15423	45.05303	TL	Pensiunea Danubiu	Calitativă	Metoda transectului liniar (colectare manuală)	Fileu limnologic	prezentă	scăzută	adult	mediu	ecologic	mediu	NA	RBDD
924	<i>Hypania invalida</i> (Grube, 1860)	NA	Răzvan Popescu-Mirceni	#####	PK69.4	29.15423	45.05303	TL	Pensiunea Danubiu	Calitativă	Metoda de colectare la punct fix	Fileu limnologic	pseudoabsență	NA	NA	NA	NA	NA	NA	RBDD
925	<i>Branchiura sowerbyi</i> Beddard, 1892	NA	Răzvan Popescu-Mirceni	#####	PK69.4	29.15423	45.05303	TL	Pensiunea Danubiu	Calitativă	Metoda de colectare la punct fix	Fileu limnologic	pseudoabsență	NA	NA	NA	NA	NA	NA	RBDD
926	<i>Ferrissia californica</i> (Rowell, 1863)	NA	Răzvan Popescu-Mirceni	#####	PK69.4	29.15423	45.05303	TL	Pensiunea Danubiu	Calitativă	Metoda de colectare la punct fix	Fileu limnologic	pseudoabsență	NA	NA	NA	NA	NA	NA	RBDD
927	<i>Physella acuta</i> (Draparnaud, 1805)	NA	Răzvan Popescu-Mirceni	#####	PK69.4	29.15423	45.05303	TL	Pensiunea Danubiu	Calitativă	Metoda de colectare la punct fix	Fileu limnologic	pseudoabsență	NA	NA	NA	NA	NA	NA	RBDD
928	<i>Helisoma anceps</i> (Menke, 1830)	NA	Răzvan Popescu-Mirceni	#####	PK69.4	29.15423	45.05303	TL	Pensiunea Danubiu	Calitativă	Metoda de colectare la punct fix	Fileu limnologic	pseudoabsență	NA	NA	NA	NA	NA	NA	RBDD
929	<i>Pseudosuccinea columella</i> (Say, 1817)	NA	Răzvan Popescu-Mirceni	#####	PK69.4	29.15423	45.05303	TL	Pensiunea Danubiu	Calitativă	Metoda de colectare la punct fix	Fileu limnologic	pseudoabsență	NA	NA	NA	NA	NA	NA	RBDD
930	<i>Schyzocotyle acheilognathi</i> (Yamaguti, 1934)	NA	Răzvan Popescu-Mirceni	#####	PK69.4	29.15423	45.05303	TL	Pensiunea Danubiu	Calitativă	Interviu pescari și investigație optică captură piscicolă	Colectare informații localnici	pseudoabsență	NA	NA	NA	NA	NA	NA	RBDD
931	<i>Dactylogyrus lamellatus</i> Akhmerow, 1952	NA	Răzvan Popescu-Mirceni	#####	PK69.4	29.15423	45.05303	TL	Pensiunea Danubiu	Calitativă	Interviu pescari și investigație optică captură piscicolă	Colectare informații localnici	pseudoabsență	NA	NA	NA	NA	NA	NA	RBDD
932	<i>Heteronchocleidu s buschkieli</i> Bychowsky, 1957	NA	Răzvan Popescu-Mirceni	#####	PK69.4	29.15423	45.05303	TL	Pensiunea Danubiu	Calitativă	Interviu pescari și investigație optică captură piscicolă	Colectare informații localnici	pseudoabsență	NA	NA	NA	NA	NA	NA	RBDD

933	<i>Onchocleidus similis</i> Mueller, 1936	NA	Răzvan Popescu-Mirceni	#####	PK69.4	29.15423	45.05303	TL	Pensiunea Danubiu	Calitativă	Interviu pescari și investigație optică captură piscicolă	Colectare informații localnici	pseudoabsență	NA	NA	NA	NA	NA	NA	RBDD
934	<i>Onchocleidus dispar</i> Mueller, 1936	NA	Răzvan Popescu-Mirceni	#####	PK69.4	29.15423	45.05303	TL	Pensiunea Danubiu	Calitativă	Interviu pescari și investigație optică captură piscicolă	Colectare informații localnici	pseudoabsență	NA	NA	NA	NA	NA	NA	RBDD
935	<i>Orconectes limosus</i> Rafinesque, 1817	NA	Răzvan Popescu-Mirceni	#####	PK69.4	29.15423	45.05303	TL	Pensiunea Danubiu	Calitativă	Metoda transectului liniar (colectare manuală)	Fileu limnologic	pseudoabsență	NA	NA	NA	NA	NA	NA	RBDD
936	<i>Procambarus fallax</i> (Hagen, 1870) f. <i>virginalis</i>	NA	Răzvan Popescu-Mirceni	#####	PK69.4	29.15423	45.05303	TL	Pensiunea Danubiu	Calitativă	Metoda transectului liniar (colectare manuală)	Fileu limnologic	pseudoabsență	NA	NA	NA	NA	NA	NA	RBDD
937	<i>Eriocher sinensis</i> H. Milne Edwards, 1853	NA	Răzvan Popescu-Mirceni	#####	PK69.4	29.15423	45.05303	TL	Pensiunea Danubiu	Calitativă	Metoda transectului liniar (colectare manuală)	Fileu limnologic	pseudoabsență	NA	NA	NA	NA	NA	NA	RBDD
938	<i>Aedes albopictus</i> Skuse, 1894	<i>Homo sapiens</i>	Răzvan Popescu-Mirceni	#####	PK69.4	29.15423	45.05303	TL	Pensiunea Danubiu	Calitativă	Metoda transectului liniar (colectare manuală)	Fileu entomologic	pseudoabsență	NA	NA	NA	NA	NA	NA	RBDD
939	<i>Craspedacusta sowerbii</i> Lankester, 1880	NA	Răzvan Popescu-Mirceni	#####	PK69.4	29.15423	45.05303	TL	Pensiunea Danubiu	Calitativă	Metoda transectului liniar (colectare manuală)	Fileu limnologic	pseudoabsență	NA	NA	NA	NA	NA	NA	RBDD
940	<i>Potamopyrgus antipodarum</i> (Gray, 1843)	NA	Răzvan Popescu-Mirceni	#####	PK69.4	29.15423	45.05303	TL	Pensiunea Danubiu	Calitativă	Metoda de colectare la punct fix	Fileu limnologic	pseudoabsență	NA	NA	NA	NA	NA	NA	RBDD
941	<i>Eudiplozoon nipponicum</i> (Goto, 1891)	NA	Răzvan Popescu-Mirceni	#####	PK69.4	29.15423	45.05303	TL	Pensiunea Danubiu	Calitativă	Interviu pescari și investigație optică captură piscicolă	Colectare informații localnici	pseudoabsență	NA	NA	NA	NA	NA	NA	RBDD
942	<i>Dreissena rostriformis bugensis</i> Andrussov, 1897	NA	Răzvan Popescu-Mirceni	#####	PK69.4	29.15423	45.05303	TL	Pensiunea Danubiu	Calitativă	Metoda transectului liniar (colectare manuală)	Fileu limnologic	pseudoabsență	NA	NA	NA	NA	NA	NA	RBDD
943	<i>Girardia tigrina</i> (Girard, 1850)	NA	Răzvan Popescu-Mirceni	#####	PK69.4	29.15423	45.05303	TL	Pensiunea Danubiu	Calitativă	Metoda transectului liniar (colectare manuală)	Fileu limnologic	pseudoabsență	NA	NA	NA	NA	NA	NA	RBDD
944	<i>Pectinatella magnifica</i> (Leidy, 1851)	NA	Răzvan Popescu-Mirceni	#####	PK69.4	29.15423	45.05303	TL	Pensiunea Danubiu	Calitativă	Metoda de colectare la punct fix	Investigație vizuală a plantelor submerse	pseudoabsență	NA	NA	NA	NA	NA	NA	RBDD
945	<i>Umatella gracilis</i> (Leidy, 1851)	NA	Răzvan Popescu-Mirceni	#####	PK69.4	29.15423	45.05303	TL	Pensiunea Danubiu	Calitativă	Metoda de colectare la punct fix	Fileu limnologic	pseudoabsență	NA	NA	NA	NA	NA	NA	RBDD
946	<i>Corbicula fluminea</i> (O. F. Müller, 1774)	NA	Răzvan Popescu-Mirceni	#####	PK69.4	29.15423	45.05303	TL	Pensiunea Danubiu	Calitativă	Metoda transectului liniar (colectare manuală)	Draga de mana, greifer 5l, tava de sortare	prezentă	scăzută	adult	mediu	ecologic	mediu	RBDD	

947	<i>Corbicula fluminalis</i> (O. F. Müller, 1774)	NA	Răzvan Popescu-Mirceni	#####	PK69.4	29.15423	45.05303	TL	Pensiunea Danubiu	Calitativă	Metoda transectului liniar (colectare manuală)	Draga de mana, greifer 5l, tava de sortare	pseudoabsență	NA	NA	NA	NA	NA	NA	RBDD
948	<i>Sinanonota woodiana</i> (Lea, 1834)	NA	Răzvan Popescu-Mirceni	#####	PK69.1	29.09229	45.08932	TL	Mahmudia	Calitativă	Metoda transectului liniar (colectare manuală)	Fileu limnologic	prezentă	medie	adult	mediu	ecologic	mediu	NA	RBDD
949	<i>Dreissena polymorpha</i> (Pallas, 1771)	NA	Răzvan Popescu-Mirceni	#####	PK69.1	29.09229	45.08932	TL	Mahmudia	Calitativă	Metoda transectului liniar (colectare manuală)	Fileu limnologic	prezentă	scăzută	adult	mediu	ecologic	mediu	NA	RBDD
950	<i>Hypania invalida</i> (Grube, 1860)	NA	Răzvan Popescu-Mirceni	#####	PK69.1	29.09229	45.08932	TL	Mahmudia	Calitativă	Metoda de colectare la punct fix	Fileu limnologic	pseudoabsență	NA	NA	NA	NA	NA	NA	RBDD
951	<i>Branchiura sowerbyi</i> Beddard, 1892	NA	Răzvan Popescu-Mirceni	#####	PK69.1	29.09229	45.08932	TL	Mahmudia	Calitativă	Metoda de colectare la punct fix	Fileu limnologic	pseudoabsență	NA	NA	NA	NA	NA	NA	RBDD
952	<i>Ferrissia californica</i> (Rowell, 1863)	NA	Răzvan Popescu-Mirceni	#####	PK69.1	29.09229	45.08932	TL	Mahmudia	Calitativă	Metoda de colectare la punct fix	Fileu limnologic	pseudoabsență	NA	NA	NA	NA	NA	NA	RBDD
953	<i>Physella acuta</i> (Draparnaud, 1805)	NA	Răzvan Popescu-Mirceni	#####	PK69.1	29.09229	45.08932	TL	Mahmudia	Calitativă	Metoda de colectare la punct fix	Fileu limnologic	pseudoabsență	NA	NA	NA	NA	NA	NA	RBDD
954	<i>Helisoma anceps</i> (Menke, 1830)	NA	Răzvan Popescu-Mirceni	#####	PK69.1	29.09229	45.08932	TL	Mahmudia	Calitativă	Metoda de colectare la punct fix	Fileu limnologic	pseudoabsență	NA	NA	NA	NA	NA	NA	RBDD
955	<i>Pseudosuccinea columella</i> (Say, 1817)	NA	Răzvan Popescu-Mirceni	#####	PK69.1	29.09229	45.08932	TL	Mahmudia	Calitativă	Metoda de colectare la punct fix	Fileu limnologic	pseudoabsență	NA	NA	NA	NA	NA	NA	RBDD
956	<i>Schyzocotyle acheilognathi</i> (Yamaguti, 1934)	NA	Răzvan Popescu-Mirceni	#####	PK69.1	29.09229	45.08932	TL	Mahmudia	Calitativă	Interviu pescari și investigație optică captură piscicolă	Colectare informații localnici	pseudoabsență	NA	NA	NA	NA	NA	NA	RBDD
957	<i>Dactylogyrus lamellatus</i> Akhmerow, 1952	NA	Răzvan Popescu-Mirceni	#####	PK69.1	29.09229	45.08932	TL	Mahmudia	Calitativă	Interviu pescari și investigație optică captură piscicolă	Colectare informații localnici	pseudoabsență	NA	NA	NA	NA	NA	NA	RBDD
958	<i>Heteronchocleidus buschkieli</i> Bychowsky, 1957	NA	Răzvan Popescu-Mirceni	#####	PK69.1	29.09229	45.08932	TL	Mahmudia	Calitativă	Interviu pescari și investigație optică captură piscicolă	Colectare informații localnici	pseudoabsență	NA	NA	NA	NA	NA	NA	RBDD
959	<i>Onchocleidus similis</i> Mueller, 1936	NA	Răzvan Popescu-Mirceni	#####	PK69.1	29.09229	45.08932	TL	Mahmudia	Calitativă	Interviu pescari și investigație optică captură piscicolă	Colectare informații localnici	pseudoabsență	NA	NA	NA	NA	NA	NA	RBDD
960	<i>Onchocleidus dispar</i> Mueller, 1936	NA	Răzvan Popescu-Mirceni	#####	PK69.1	29.09229	45.08932	TL	Mahmudia	Calitativă	Interviu pescari și investigație optică captură piscicolă	Colectare informații localnici	pseudoabsență	NA	NA	NA	NA	NA	NA	RBDD
961	<i>Orconectes limosus</i> Rafinesque, 1817	NA	Răzvan Popescu-Mirceni	#####	PK69.1	29.09229	45.08932	TL	Mahmudia	Calitativă	Metoda transectului liniar (colectare manuală)	Fileu limnologic	pseudoabsență	NA	NA	NA	NA	NA	NA	RBDD

962	<i>Procambarus fallax</i> (Hagen, 1870) f. <i>virginalis</i>	NA	Răzvan Popescu-Mirceni	#####	PK69.1	29.09229	45.08932	TL	Mahmudia	Calitativă	Metoda transectului liniar (colectare manuală)	Fileu limnologic	pseudoabsență	NA	NA	NA	NA	NA	NA	RBDD
963	<i>Eriocheir sinensis</i> H. Milne Edwards, 1853	NA	Răzvan Popescu-Mirceni	#####	PK69.1	29.09229	45.08932	TL	Mahmudia	Calitativă	Metoda transectului liniar (colectare manuală)	Fileu limnologic	pseudoabsență	NA	NA	NA	NA	NA	NA	RBDD
964	<i>Aedes albopictus</i> Skuse, 1894	<i>Homo sapiens</i>	Răzvan Popescu-Mirceni	#####	PK69.1	29.09229	45.08932	TL	Mahmudia	Calitativă	Metoda transectului liniar (colectare manuală)	Fileu entomologic	pseudoabsență	NA	NA	NA	NA	NA	NA	RBDD
965	<i>Craspedacusta sowerbii</i> Lankester, 1880	NA	Răzvan Popescu-Mirceni	#####	PK69.1	29.09229	45.08932	TL	Mahmudia	Calitativă	Metoda transectului liniar (colectare manuală)	Fileu limnologic	pseudoabsență	NA	NA	NA	NA	NA	NA	RBDD
966	<i>Potamopyrgus antipodarum</i> (Gray, 1843)	NA	Răzvan Popescu-Mirceni	#####	PK69.1	29.09229	45.08932	TL	Mahmudia	Calitativă	Metoda de colectare la punct fix	Fileu limnologic	pseudoabsență	NA	NA	NA	NA	NA	NA	RBDD
967	<i>Eudiplozoon nipponicum</i> (Goto, 1891)	NA	Răzvan Popescu-Mirceni	#####	PK69.1	29.09229	45.08932	TL	Mahmudia	Calitativă	Interviu pescari și investigație optică captură piscicolă	Colectare informații localnici	pseudoabsență	NA	NA	NA	NA	NA	NA	RBDD
968	<i>Dreissena rostriformis bugensis</i> Andrussov, 1897	NA	Răzvan Popescu-Mirceni	#####	PK69.1	29.09229	45.08932	TL	Mahmudia	Calitativă	Metoda transectului liniar (colectare manuală)	Fileu limnologic	pseudoabsență	NA	NA	NA	NA	NA	NA	RBDD
969	<i>Girardia tigrina</i> (Girard, 1850)	NA	Răzvan Popescu-Mirceni	#####	PK69.1	29.09229	45.08932	TL	Mahmudia	Calitativă	Metoda transectului liniar (colectare manuală)	Fileu limnologic	pseudoabsență	NA	NA	NA	NA	NA	NA	RBDD
970	<i>Pectinatella magnifica</i> (Leidy, 1851)	NA	Răzvan Popescu-Mirceni	#####	PK69.1	29.09229	45.08932	TL	Mahmudia	Calitativă	Metoda de colectare la punct fix	Investigație vizuală a plantelor submerse	pseudoabsență	NA	NA	NA	NA	NA	NA	RBDD
971	<i>Urnatella gracilis</i> (Leidy, 1851)	NA	Răzvan Popescu-Mirceni	#####	PK69.1	29.09229	45.08932	TL	Mahmudia	Calitativă	Metoda de colectare la punct fix	Fileu limnologic	pseudoabsență	NA	NA	NA	NA	NA	NA	RBDD
972	<i>Corbicula fluminea</i> (O. F. Müller, 1774)	NA	Răzvan Popescu-Mirceni	#####	PK69.1	29.09229	45.08932	TL	Mahmudia	Calitativă	Metoda transectului liniar (colectare manuală)	Draga de mana, greifer 5l, tava de sortare	prezentă	scăzută	adult	mediu	ecologic	mediu	RBDD	
973	<i>Corbicula fluminalis</i> (O. F. Müller, 1774)	NA	Răzvan Popescu-Mirceni	#####	PK69.1	29.09229	45.08932	TL	Mahmudia	Calitativă	Metoda transectului liniar (colectare manuală)	Draga de mana, greifer 5l, tava de sortare	pseudoabsență	NA	NA	NA	NA	NA	NA	RBDD
974	<i>Sinanodonta woodiana</i> (Lea, 1834)	NA	Răzvan Popescu-Mirceni	#####	PL50.4	28.97458	45.13749	TL	Litcov	Calitativă	Metoda transectului liniar (colectare manuală)	Fileu limnologic	prezentă	medie	adult	mediu	ecologic	mediu	RBDD	
975	<i>Dreissena polymorpha</i> (Pallas, 1771)	NA	Răzvan Popescu-Mirceni	#####	PL50.4	28.97458	45.13749	TL	Litcov	Calitativă	Metoda transectului liniar (colectare manuală)	Fileu limnologic	prezentă	scăzută	adult	mediu	ecologic	mediu	RBDD	

976	<i>Hypania invalida</i> (Grube, 1860)	NA	Răzvan Popescu-Mirceni	#####	PL50.4	28.97458	45.13749	TL	Litcov	Calitativă	Metoda de colectare la punct fix	Fileu limnologic	pseudoabsență	NA	NA	NA	NA	NA	RBDD
977	<i>Branchiura sowerbyi</i> Beddard, 1892	NA	Răzvan Popescu-Mirceni	#####	PL50.4	28.97458	45.13749	TL	Litcov	Calitativă	Metoda de colectare la punct fix	Fileu limnologic	pseudoabsență	NA	NA	NA	NA	NA	RBDD
978	<i>Ferrissia californica</i> (Rowell, 1863)	NA	Răzvan Popescu-Mirceni	#####	PL50.4	28.97458	45.13749	TL	Litcov	Calitativă	Metoda de colectare la punct fix	Fileu limnologic	pseudoabsență	NA	NA	NA	NA	NA	RBDD
979	<i>Physella acuta</i> (Draparnaud, 1805)	NA	Răzvan Popescu-Mirceni	#####	PL50.4	28.97458	45.13749	TL	Litcov	Calitativă	Metoda de colectare la punct fix	Fileu limnologic	pseudoabsență	NA	NA	NA	NA	NA	RBDD
980	<i>Helisoma anceps</i> (Menke, 1830)	NA	Răzvan Popescu-Mirceni	#####	PL50.4	28.97458	45.13749	TL	Litcov	Calitativă	Metoda de colectare la punct fix	Fileu limnologic	pseudoabsență	NA	NA	NA	NA	NA	RBDD
981	<i>Pseudosuccinea columella</i> (Say, 1817)	NA	Răzvan Popescu-Mirceni	#####	PL50.4	28.97458	45.13749	TL	Litcov	Calitativă	Metoda de colectare la punct fix	Fileu limnologic	pseudoabsență	NA	NA	NA	NA	NA	RBDD
982	<i>Schyzocotyle acheilognathi</i> (Yamaguti, 1934)	NA	Răzvan Popescu-Mirceni	#####	PL50.4	28.97458	45.13749	TL	Litcov	Calitativă	Interviu pescari și investigație optică captură piscicolă	Colectare informații localnici	pseudoabsență	NA	NA	NA	NA	NA	RBDD
983	<i>Dactylogyrus lamellatus</i> Akhmerow, 1952	NA	Răzvan Popescu-Mirceni	#####	PL50.4	28.97458	45.13749	TL	Litcov	Calitativă	Interviu pescari și investigație optică captură piscicolă	Colectare informații localnici	pseudoabsență	NA	NA	NA	NA	NA	RBDD
984	<i>Heteronchocleidus buschkieli</i> Bychowsky, 1957	NA	Răzvan Popescu-Mirceni	#####	PL50.4	28.97458	45.13749	TL	Litcov	Calitativă	Interviu pescari și investigație optică captură piscicolă	Colectare informații localnici	pseudoabsență	NA	NA	NA	NA	NA	RBDD
985	<i>Onchocleidus similis</i> Mueller, 1936	NA	Răzvan Popescu-Mirceni	#####	PL50.4	28.97458	45.13749	TL	Litcov	Calitativă	Interviu pescari și investigație optică captură piscicolă	Colectare informații localnici	pseudoabsență	NA	NA	NA	NA	NA	RBDD
986	<i>Onchocleidus dispar</i> Mueller, 1936	NA	Răzvan Popescu-Mirceni	#####	PL50.4	28.97458	45.13749	TL	Litcov	Calitativă	Interviu pescari și investigație optică captură piscicolă	Colectare informații localnici	pseudoabsență	NA	NA	NA	NA	NA	RBDD
987	<i>Orconectes limosus</i> Rafinesque, 1817	NA	Răzvan Popescu-Mirceni	#####	PL50.4	28.97458	45.13749	TL	Litcov	Calitativă	Metoda transectului liniar (colectare manuală)	Fileu limnologic	pseudoabsență	NA	NA	NA	NA	NA	RBDD
988	<i>Procambarus fallax</i> (Hagen, 1870) f. <i>virginialis</i>	NA	Răzvan Popescu-Mirceni	#####	PL50.4	28.97458	45.13749	TL	Litcov	Calitativă	Metoda transectului liniar (colectare manuală)	Fileu limnologic	pseudoabsență	NA	NA	NA	NA	NA	RBDD
989	<i>Eriocheir sinensis</i> H. Milne Edwards, 1853	NA	Răzvan Popescu-Mirceni	#####	PL50.4	28.97458	45.13749	TL	Litcov	Calitativă	Metoda transectului liniar (colectare manuală)	Fileu limnologic	pseudoabsență	NA	NA	NA	NA	NA	RBDD
990	<i>Aedes albopictus</i> Skuse, 1894	<i>Homo sapiens</i>	Răzvan Popescu-Mirceni	#####	PL50.4	28.97458	45.13749	TL	Litcov	Calitativă	Metoda transectului liniar (colectare manuală)	Fileu entomologic	pseudoabsență	NA	NA	NA	NA	NA	RBDD

991	<i>Craspedacusta sowerbii</i> Lankester, 1880	NA	Răzvan Popescu-Mirceni	#####	PL50.4	28.97458	45.13749	TL	Litcov	Calitativă	Metoda transectului liniar (colectare manuală)	Fileu limnologic	pseudoabsență	NA	NA	NA	NA	NA	NA	RBDD
992	<i>Potamopyrgus antipodarum</i> (Gray, 1843)	NA	Răzvan Popescu-Mirceni	#####	PL50.4	28.97458	45.13749	TL	Litcov	Calitativă	Metoda de colectare la punct fix	Fileu limnologic	pseudoabsență	NA	NA	NA	NA	NA	NA	RBDD
993	<i>Eudiplozoon nipponicum</i> (Goto, 1891)	NA	Răzvan Popescu-Mirceni	#####	PL50.4	28.97458	45.13749	TL	Litcov	Calitativă	Interviu pescari și investigație optică captură piscicolă	Colectare informații localnici	pseudoabsență	NA	NA	NA	NA	NA	NA	RBDD
994	<i>Dreissena rostriformis bugensis</i> Andrussov, 1897	NA	Răzvan Popescu-Mirceni	#####	PL50.4	28.97458	45.13749	TL	Litcov	Calitativă	Metoda transectului liniar (colectare manuală)	Fileu limnologic	pseudoabsență	NA	NA	NA	NA	NA	NA	RBDD
995	<i>Girardia tigrina</i> (Girard, 1850)	NA	Răzvan Popescu-Mirceni	#####	PL50.4	28.97458	45.13749	TL	Litcov	Calitativă	Metoda transectului liniar (colectare manuală)	Fileu limnologic	pseudoabsență	NA	NA	NA	NA	NA	NA	RBDD
996	<i>Pectinatella magnifica</i> (Leidy, 1851)	NA	Răzvan Popescu-Mirceni	#####	PL50.4	28.97458	45.13749	TL	Litcov	Calitativă	Metoda de colectare la punct fix	Investigație vizuală a plantelor submerse	pseudoabsență	NA	NA	NA	NA	NA	NA	RBDD
997	<i>Umatella gracilis</i> (Leidy, 1851)	NA	Răzvan Popescu-Mirceni	#####	PL50.4	28.97458	45.13749	TL	Litcov	Calitativă	Metoda de colectare la punct fix	Fileu limnologic	pseudoabsență	NA	NA	NA	NA	NA	NA	RBDD
998	<i>Corbicula fluminea</i> (O. F. Müller, 1774)	NA	Răzvan Popescu-Mirceni	#####	PL50.4	28.97458	45.13749	TL	Litcov	Calitativă	Metoda transectului liniar (colectare manuală)	Draga de mana, greifer 5l, tava de sortare	prezentă	scăzută	adult	mediu	ecologic	mediu	RBDD	
999	<i>Corbicula fluminalis</i> (O. F. Müller, 1774)	NA	Răzvan Popescu-Mirceni	#####	PL50.4	28.97458	45.13749	TL	Litcov	Calitativă	Metoda transectului liniar (colectare manuală)	Draga de mana, greifer 5l, tava de sortare	pseudoabsență	NA	NA	NA	NA	NA	RBDD	
1000	<i>Sinanodonta woodiana</i> (Lea, 1834)	NA	Răzvan Popescu-Mirceni	#####	PL50.2	28.91823	45.15228	TL	Nufăru	Calitativă	Metoda transectului liniar (colectare manuală)	Fileu limnologic	prezentă	medie	adult	mediu	ecologic	mediu	RBDD	
1001	<i>Dreissena polymorpha</i> (Pallas, 1771)	NA	Răzvan Popescu-Mirceni	#####	PL50.2	28.91823	45.15228	TL	Nufăru	Calitativă	Metoda transectului liniar (colectare manuală)	Fileu limnologic	prezentă	scăzută	adult	mediu	ecologic	mediu	RBDD	
1002	<i>Hypania invalida</i> (Grube, 1860)	NA	Răzvan Popescu-Mirceni	#####	PL50.2	28.91823	45.15228	TL	Nufăru	Calitativă	Metoda de colectare la punct fix	Fileu limnologic	pseudoabsență	NA	NA	NA	NA	NA	RBDD	
1003	<i>Branchiura sowerbyi</i> Beddard, 1892	NA	Răzvan Popescu-Mirceni	#####	PL50.2	28.91823	45.15228	TL	Nufăru	Calitativă	Metoda de colectare la punct fix	Fileu limnologic	pseudoabsență	NA	NA	NA	NA	NA	RBDD	
1004	<i>Ferrissia californica</i> (Rowell, 1863)	NA	Răzvan Popescu-Mirceni	#####	PL50.2	28.91823	45.15228	TL	Nufăru	Calitativă	Metoda de colectare la punct fix	Fileu limnologic	pseudoabsență	NA	NA	NA	NA	NA	RBDD	
1005	<i>Physella acuta</i> (Draparnaud, 1805)	NA	Răzvan Popescu-Mirceni	#####	PL50.2	28.91823	45.15228	TL	Nufăru	Calitativă	Metoda de colectare la punct fix	Fileu limnologic	pseudoabsență	NA	NA	NA	NA	NA	RBDD	

1006	<i>Helisoma anceps</i> (Menke, 1830)	NA	Răzvan Popescu-Mirceni	#####	PL50.2	28.91823	45.15228	TL	Nufăru	Calitativă	Metoda de colectare la punct fix	Fileu limnologic	pseudoabsență	NA	NA	NA	NA	NA	NA	RBDD
1007	<i>Pseudosuccinea columella</i> (Say, 1817)	NA	Răzvan Popescu-Mirceni	#####	PL50.2	28.91823	45.15228	TL	Nufăru	Calitativă	Metoda de colectare la punct fix	Fileu limnologic	pseudoabsență	NA	NA	NA	NA	NA	NA	RBDD
1008	<i>Schyzocotyle acheilognathi</i> (Yamaguti, 1934)	NA	Răzvan Popescu-Mirceni	#####	PL50.2	28.91823	45.15228	TL	Nufăru	Calitativă	Interviu pescari și investigație optică captură piscicolă	Colectare informații localnici	pseudoabsență	NA	NA	NA	NA	NA	NA	RBDD
1009	<i>Dactylogyrus lamellatus</i> Akhmerow, 1952	NA	Răzvan Popescu-Mirceni	#####	PL50.2	28.91823	45.15228	TL	Nufăru	Calitativă	Interviu pescari și investigație optică captură piscicolă	Colectare informații localnici	pseudoabsență	NA	NA	NA	NA	NA	NA	RBDD
1010	<i>Heteronchocleidus buschkieli</i> Bychowsky, 1957	NA	Răzvan Popescu-Mirceni	#####	PL50.2	28.91823	45.15228	TL	Nufăru	Calitativă	Interviu pescari și investigație optică captură piscicolă	Colectare informații localnici	pseudoabsență	NA	NA	NA	NA	NA	NA	RBDD
1011	<i>Onchocleidus similis</i> Mueller, 1936	NA	Răzvan Popescu-Mirceni	#####	PL50.2	28.91823	45.15228	TL	Nufăru	Calitativă	Interviu pescari și investigație optică captură piscicolă	Colectare informații localnici	pseudoabsență	NA	NA	NA	NA	NA	NA	RBDD
1012	<i>Onchocleidus dispar</i> Mueller, 1936	NA	Răzvan Popescu-Mirceni	#####	PL50.2	28.91823	45.15228	TL	Nufăru	Calitativă	Interviu pescari și investigație optică captură piscicolă	Colectare informații localnici	pseudoabsență	NA	NA	NA	NA	NA	NA	RBDD
1013	<i>Orconectes limosus</i> Rafinesque, 1817	NA	Răzvan Popescu-Mirceni	#####	PL50.2	28.91823	45.15228	TL	Nufăru	Calitativă	Metoda transectului liniar (colectare manuală)	Fileu limnologic	pseudoabsență	NA	NA	NA	NA	NA	NA	RBDD
1014	<i>Procambarus fallax</i> (Hagen, 1870) f. <i>virginalis</i>	NA	Răzvan Popescu-Mirceni	#####	PL50.2	28.91823	45.15228	TL	Nufăru	Calitativă	Metoda transectului liniar (colectare manuală)	Fileu limnologic	pseudoabsență	NA	NA	NA	NA	NA	NA	RBDD
1015	<i>Eriocheir sinensis</i> H. Milne Edwards, 1853	NA	Răzvan Popescu-Mirceni	#####	PL50.2	28.91823	45.15228	TL	Nufăru	Calitativă	Metoda transectului liniar (colectare manuală)	Fileu limnologic	pseudoabsență	NA	NA	NA	NA	NA	NA	RBDD
1016	<i>Aedes albopictus</i> Skuse, 1894	<i>Homo sapiens</i>	Răzvan Popescu-Mirceni	#####	PL50.2	28.91823	45.15228	TL	Nufăru	Calitativă	Metoda transectului liniar (colectare manuală)	Fileu entomologic	prezentă	medie	larvă	ridicat	ecologic și de sănătate	mediu		RBDD
1017	<i>Craspedacusta sowerbii</i> Lankester, 1880	NA	Răzvan Popescu-Mirceni	#####	PL50.2	28.91823	45.15228	TL	Nufăru	Calitativă	Metoda transectului liniar (colectare manuală)	Fileu limnologic	pseudoabsență	NA	NA	NA	NA	NA	NA	RBDD
1018	<i>Potamopyrgus antipodarum</i> (Gray, 1843)	NA	Răzvan Popescu-Mirceni	#####	PL50.2	28.91823	45.15228	TL	Nufăru	Calitativă	Metoda de colectare la punct fix	Fileu limnologic	pseudoabsență	NA	NA	NA	NA	NA	NA	RBDD
1019	<i>Eudiplozoon nipponicum</i> (Goto, 1891)	NA	Răzvan Popescu-Mirceni	#####	PL50.2	28.91823	45.15228	TL	Nufăru	Calitativă	Interviu pescari și investigație optică captură piscicolă	Colectare informații localnici	pseudoabsență	NA	NA	NA	NA	NA	NA	RBDD

1020	<i>Dreissena rostriformis bugensis</i> (Leidy, 1851)	NA	Răzvan Popescu-Mirceni	#####	PL50.2	28.91823	45.15228	TL	Nufăru	Calitativă	Metoda transectului liniar (colectare manuală)	Fileu limnologic	pseudoabsență	NA	NA	NA	NA	NA	NA	RBDD
1021	<i>Girardia tigrina</i> (Girard, 1850)	NA	Răzvan Popescu-Mirceni	#####	PL50.2	28.91823	45.15228	TL	Nufăru	Calitativă	Metoda transectului liniar (colectare manuală)	Fileu limnologic	pseudoabsență	NA	NA	NA	NA	NA	NA	RBDD
1022	<i>Pectinatella magnifica</i> (Leidy, 1851)	NA	Răzvan Popescu-Mirceni	#####	PL50.2	28.91823	45.15228	TL	Nufăru	Calitativă	Metoda de colectare la punct fix	Investigație vizuală a plantelor submerse	pseudoabsență	NA	NA	NA	NA	NA	NA	RBDD
1023	<i>Urnatella gracilis</i> (Leidy, 1851)	NA	Răzvan Popescu-Mirceni	#####	PL50.2	28.91823	45.15228	TL	Nufăru	Calitativă	Metoda de colectare la punct fix	Fileu limnologic	pseudoabsență	NA	NA	NA	NA	NA	NA	RBDD
1024	<i>Corbicula fluminea</i> (O. F. Müller, 1774)	NA	Răzvan Popescu-Mirceni	#####	PL50.2	28.91823	45.15228	TL	Nufăru	Calitativă	Metoda transectului liniar (colectare manuală)	Draga de mana, greifer 5l, tava de sortare	prezentă	medie	adult	mediu	ecologic	mediu		RBDD
1025	<i>Corbicula fluminalis</i> (O. F. Müller, 1774)	NA	Răzvan Popescu-Mirceni	#####	PL50.2	28.91823	45.15228	TL	Nufăru	Calitativă	Metoda transectului liniar (colectare manuală)	Draga de mana, greifer 5l, tava de sortare	pseudoabsență	NA	NA	NA	NA	NA	NA	RBDD
1026	<i>Sinanodonta woodiana</i> (Lea, 1834)	NA	Răzvan Popescu-Mirceni	#####	PL50.3	28.98307	45.18776	TL	Arhipenco	Calitativă	Metoda transectului liniar (colectare manuală)	Fileu limnologic	prezentă	medie	adult	mediu	ecologic	mediu		RBDD
1027	<i>Dreissena polymorpha</i> (Pallas, 1771)	NA	Răzvan Popescu-Mirceni	#####	PL50.3	28.98307	45.18776	TL	Arhipenco	Calitativă	Metoda transectului liniar (colectare manuală)	Fileu limnologic	prezentă	scăzută	adult	mediu	ecologic	mediu		RBDD
1028	<i>Hypania invalida</i> (Grube, 1860)	NA	Răzvan Popescu-Mirceni	#####	PL50.3	28.98307	45.18776	TL	Arhipenco	Calitativă	Metoda de colectare la punct fix	Fileu limnologic	pseudoabsență	NA	NA	NA	NA	NA	NA	RBDD
1029	<i>Branchiura sowerbyi</i> (Beddard, 1892)	NA	Răzvan Popescu-Mirceni	#####	PL50.3	28.98307	45.18776	TL	Arhipenco	Calitativă	Metoda de colectare la punct fix	Fileu limnologic	pseudoabsență	NA	NA	NA	NA	NA	NA	RBDD
1030	<i>Ferrissia californica</i> (Rowell, 1863)	NA	Răzvan Popescu-Mirceni	#####	PL50.3	28.98307	45.18776	TL	Arhipenco	Calitativă	Metoda de colectare la punct fix	Fileu limnologic	pseudoabsență	NA	NA	NA	NA	NA	NA	RBDD
1031	<i>Physella acuta</i> (Draparnaud, 1805)	NA	Răzvan Popescu-Mirceni	#####	PL50.3	28.98307	45.18776	TL	Arhipenco	Calitativă	Metoda de colectare la punct fix	Fileu limnologic	pseudoabsență	NA	NA	NA	NA	NA	NA	RBDD
1032	<i>Helisoma anceps</i> (Menke, 1830)	NA	Răzvan Popescu-Mirceni	#####	PL50.3	28.98307	45.18776	TL	Arhipenco	Calitativă	Metoda de colectare la punct fix	Fileu limnologic	pseudoabsență	NA	NA	NA	NA	NA	NA	RBDD
1033	<i>Pseudosuccinea columella</i> (Say, 1817)	NA	Răzvan Popescu-Mirceni	#####	PL50.3	28.98307	45.18776	TL	Arhipenco	Calitativă	Metoda de colectare la punct fix	Fileu limnologic	pseudoabsență	NA	NA	NA	NA	NA	NA	RBDD
1034	<i>Schyzocotyle acheilognathi</i> (Yamaguti, 1934)	NA	Răzvan Popescu-Mirceni	#####	PL50.3	28.98307	45.18776	TL	Arhipenco	Calitativă	Interviu pescari și investigație optică captură piscicolă	Colectare informații localnici	pseudoabsență	NA	NA	NA	NA	NA	NA	RBDD

1035	<i>Dactylogyrus lamellatus</i> Akhmerow, 1952	NA	Răzvan Popescu-Mirceni	#####	PL50.3	28.98307	45.18776	TL	Arhipenco	Calitativă	Interviu pescari și investigație optică captură piscicolă	Colectare informații localnici	pseudoabsență	NA	NA	NA	NA	NA	NA	RBDD
1036	<i>Heteronchocleidus buschkieli</i> Bychowsky, 1957	NA	Răzvan Popescu-Mirceni	#####	PL50.3	28.98307	45.18776	TL	Arhipenco	Calitativă	Interviu pescari și investigație optică captură piscicolă	Colectare informații localnici	pseudoabsență	NA	NA	NA	NA	NA	NA	RBDD
1037	<i>Onchocleidus similis</i> Mueller, 1936	NA	Răzvan Popescu-Mirceni	#####	PL50.3	28.98307	45.18776	TL	Arhipenco	Calitativă	Interviu pescari și investigație optică captură piscicolă	Colectare informații localnici	pseudoabsență	NA	NA	NA	NA	NA	NA	RBDD
1038	<i>Onchocleidus dispar</i> Mueller, 1936	NA	Răzvan Popescu-Mirceni	#####	PL50.3	28.98307	45.18776	TL	Arhipenco	Calitativă	Interviu pescari și investigație optică captură piscicolă	Colectare informații localnici	pseudoabsență	NA	NA	NA	NA	NA	NA	RBDD
1039	<i>Orconectes limosus</i> Rafinesque, 1817	NA	Răzvan Popescu-Mirceni	#####	PL50.3	28.98307	45.18776	TL	Arhipenco	Calitativă	Metoda transectului liniar (colectare manuală)	Fileu limnologic	pseudoabsență	NA	NA	NA	NA	NA	NA	RBDD
1040	<i>Procambarus fallax</i> (Hagen, 1870) f. <i>virginialis</i>	NA	Răzvan Popescu-Mirceni	#####	PL50.3	28.98307	45.18776	TL	Arhipenco	Calitativă	Metoda transectului liniar (colectare manuală)	Fileu limnologic	pseudoabsență	NA	NA	NA	NA	NA	NA	RBDD
1041	<i>Eriocheir sinensis</i> H. Milne Edwards, 1853	NA	Răzvan Popescu-Mirceni	#####	PL50.3	28.98307	45.18776	TL	Arhipenco	Calitativă	Metoda transectului liniar (colectare manuală)	Fileu limnologic	pseudoabsență	NA	NA	NA	NA	NA	NA	RBDD
1042	<i>Aedes albopictus</i> Skuse, 1894	<i>Homo sapiens</i>	Răzvan Popescu-Mirceni	#####	PL50.3	28.98307	45.18776	TL	Arhipenco	Calitativă	Metoda transectului liniar (colectare manuală)	Fileu entomologic	pseudoabsență	NA	NA	NA	NA	NA	NA	RBDD
1043	<i>Craspedacusta sowerbii</i> Lankester, 1880	NA	Răzvan Popescu-Mirceni	#####	PL50.3	28.98307	45.18776	TL	Arhipenco	Calitativă	Metoda transectului liniar (colectare manuală)	Fileu limnologic	pseudoabsență	NA	NA	NA	NA	NA	NA	RBDD
1044	<i>Potamopyrgus antipodarum</i> (Gray, 1843)	NA	Răzvan Popescu-Mirceni	#####	PL50.3	28.98307	45.18776	TL	Arhipenco	Calitativă	Metoda de colectare la punct fix	Fileu limnologic	pseudoabsență	NA	NA	NA	NA	NA	NA	RBDD
1045	<i>Eudiplozoon nipponicum</i> (Goto, 1891)	NA	Răzvan Popescu-Mirceni	#####	PL50.3	28.98307	45.18776	TL	Arhipenco	Calitativă	Interviu pescari și investigație optică captură piscicolă	Colectare informații localnici	pseudoabsență	NA	NA	NA	NA	NA	NA	RBDD
1046	<i>Dreissena rostriformis bugensis</i> Andrussov, 1897	NA	Răzvan Popescu-Mirceni	#####	PL50.3	28.98307	45.18776	TL	Arhipenco	Calitativă	Metoda transectului liniar (colectare manuală)	Fileu limnologic	pseudoabsență	NA	NA	NA	NA	NA	NA	RBDD
1047	<i>Girardia tigrina</i> (Girard, 1850)	NA	Răzvan Popescu-Mirceni	#####	PL50.3	28.98307	45.18776	TL	Arhipenco	Calitativă	Metoda transectului liniar (colectare manuală)	Fileu limnologic	pseudoabsență	NA	NA	NA	NA	NA	NA	RBDD

1048	<i>Pectinatella magnifica</i> (Leidy, 1851)	NA	Răzvan Popescu-Mirceni	#####	PL50.3	28.98307	45.18776	TL	Arhipenco	Calitativă	Metoda de colectare la punct fix	Investigație vizuală a plantelor submerse	pseudoabsență	NA	NA	NA	NA	NA	NA	RBDD
1049	<i>Urnatella gracilis</i> (Leidy, 1851)	NA	Răzvan Popescu-Mirceni	#####	PL50.3	28.98307	45.18776	TL	Arhipenco	Calitativă	Metoda de colectare la punct fix	Fileu limnologic	pseudoabsență	NA	NA	NA	NA	NA	NA	RBDD
1050	<i>Corbicula fluminea</i> (O. F. Müller, 1774)	NA	Răzvan Popescu-Mirceni	#####	PL50.3	28.98307	45.18776	TL	Arhipenco	Calitativă	Metoda transectului liniar (colectare manuală)	Draga de mana, greifer 5l, tava de sortare	prezentă	scăzută	adult	mediu	ecologic	mediu	NA	RBDD
1051	<i>Corbicula fluminalis</i> (O. F. Müller, 1774)	NA	Răzvan Popescu-Mirceni	#####	PL50.3	28.98307	45.18776	TL	Arhipenco	Calitativă	Metoda transectului liniar (colectare manuală)	Draga de mana, greifer 5l, tava de sortare	pseudoabsență	NA	NA	NA	NA	NA	NA	RBDD
1052	<i>Sinanodonta woodiana</i> (Lea, 1834)	NA	Răzvan Popescu-Mirceni	#####	PL60.2	29.05387	45.17402	TL	Vultur	Calitativă	Metoda transectului liniar (colectare manuală)	Fileu limnologic	prezentă	medie	adult	mediu	ecologic	mediu	NA	RBDD
1053	<i>Dreissena polymorpha</i> (Pallas, 1771)	NA	Răzvan Popescu-Mirceni	#####	PL60.2	29.05387	45.17402	TL	Vultur	Calitativă	Metoda transectului liniar (colectare manuală)	Fileu limnologic	prezentă	scăzută	adult	mediu	ecologic	mediu	NA	RBDD
1054	<i>Hypania invalida</i> (Grube, 1860)	NA	Răzvan Popescu-Mirceni	#####	PL60.2	29.05387	45.17402	TL	Vultur	Calitativă	Metoda de colectare la punct fix	Fileu limnologic	pseudoabsență	NA	NA	NA	NA	NA	NA	RBDD
1055	<i>Branchiura sowerbyi</i> (Beddard, 1892)	NA	Răzvan Popescu-Mirceni	#####	PL60.2	29.05387	45.17402	TL	Vultur	Calitativă	Metoda de colectare la punct fix	Fileu limnologic	pseudoabsență	NA	NA	NA	NA	NA	NA	RBDD
1056	<i>Ferrissia californica</i> (Rowell, 1863)	NA	Răzvan Popescu-Mirceni	#####	PL60.2	29.05387	45.17402	TL	Vultur	Calitativă	Metoda de colectare la punct fix	Fileu limnologic	pseudoabsență	NA	NA	NA	NA	NA	NA	RBDD
1057	<i>Physella acuta</i> (Draparnaud, 1805)	NA	Răzvan Popescu-Mirceni	#####	PL60.2	29.05387	45.17402	TL	Vultur	Calitativă	Metoda de colectare la punct fix	Fileu limnologic	pseudoabsență	NA	NA	NA	NA	NA	NA	RBDD
1058	<i>Helisoma anceps</i> (Menke, 1830)	NA	Răzvan Popescu-Mirceni	#####	PL60.2	29.05387	45.17402	TL	Vultur	Calitativă	Metoda de colectare la punct fix	Fileu limnologic	pseudoabsență	NA	NA	NA	NA	NA	NA	RBDD
1059	<i>Pseudosuccinea columella</i> (Say, 1817)	NA	Răzvan Popescu-Mirceni	#####	PL60.2	29.05387	45.17402	TL	Vultur	Calitativă	Metoda de colectare la punct fix	Fileu limnologic	pseudoabsență	NA	NA	NA	NA	NA	NA	RBDD
1060	<i>Schyzocotyle acheilognathi</i> (Yamaguti, 1934)	NA	Răzvan Popescu-Mirceni	#####	PL60.2	29.05387	45.17402	TL	Vultur	Calitativă	Interviu pescari și investigație optică captură piscicolă	Colectare informații localnici	pseudoabsență	NA	NA	NA	NA	NA	NA	RBDD
1061	<i>Dactylogyrus lamellatus</i> (Akhmerow, 1952)	NA	Răzvan Popescu-Mirceni	#####	PL60.2	29.05387	45.17402	TL	Vultur	Calitativă	Interviu pescari și investigație optică captură piscicolă	Colectare informații localnici	pseudoabsență	NA	NA	NA	NA	NA	NA	RBDD
1062	<i>Heteronchocleidu s buschkieli</i> (Bychowsky, 1957)	NA	Răzvan Popescu-Mirceni	#####	PL60.2	29.05387	45.17402	TL	Vultur	Calitativă	Interviu pescari și investigație optică captură piscicolă	Colectare informații localnici	pseudoabsență	NA	NA	NA	NA	NA	NA	RBDD

1063	<i>Onchocleidus similis</i> Mueller, 1936	NA	Răzvan Popescu-Mirceni	#####	PL60.2	29.05387	45.17402	TL	Vulturu	Calitativă	Interviu pescari și investigație optică captură piscicolă	Colectare informații localnici	pseudoabsență	NA	NA	NA	NA	NA	NA	RBDD
1064	<i>Onchocleidus dispar</i> Mueller, 1936	NA	Răzvan Popescu-Mirceni	#####	PL60.2	29.05387	45.17402	TL	Vulturu	Calitativă	Interviu pescari și investigație optică captură piscicolă	Colectare informații localnici	pseudoabsență	NA	NA	NA	NA	NA	NA	RBDD
1065	<i>Orconectes limosus</i> Rafinesque, 1817	NA	Răzvan Popescu-Mirceni	#####	PL60.2	29.05387	45.17402	TL	Vulturu	Calitativă	Metoda transectului liniar (colectare manuală)	Fileu limnologic	pseudoabsență	NA	NA	NA	NA	NA	NA	RBDD
1066	<i>Procambarus fallax</i> (Hagen, 1870) f. <i>virginalis</i>	NA	Răzvan Popescu-Mirceni	#####	PL60.2	29.05387	45.17402	TL	Vulturu	Calitativă	Metoda transectului liniar (colectare manuală)	Fileu limnologic	pseudoabsență	NA	NA	NA	NA	NA	NA	RBDD
1067	<i>Eriocheir sinensis</i> H. Milne Edwards, 1853	NA	Răzvan Popescu-Mirceni	#####	PL60.2	29.05387	45.17402	TL	Vulturu	Calitativă	Metoda transectului liniar (colectare manuală)	Fileu limnologic	pseudoabsență	NA	NA	NA	NA	NA	NA	RBDD
1068	<i>Aedes albopictus</i> Skuse, 1894	<i>Homo sapiens</i>	Răzvan Popescu-Mirceni	#####	PL60.2	29.05387	45.17402	TL	Vulturu	Calitativă	Metoda transectului liniar (colectare manuală)	Fileu entomologic	pseudoabsență	NA	NA	NA	NA	NA	NA	RBDD
1069	<i>Craspedacusta sowerbii</i> Lankester, 1880	NA	Răzvan Popescu-Mirceni	#####	PL60.2	29.05387	45.17402	TL	Vulturu	Calitativă	Metoda transectului liniar (colectare manuală)	Fileu limnologic	pseudoabsență	NA	NA	NA	NA	NA	NA	RBDD
1070	<i>Potamopyrgus antipodarum</i> (Gray, 1843)	NA	Răzvan Popescu-Mirceni	#####	PL60.2	29.05387	45.17402	TL	Vulturu	Calitativă	Metoda de colectare la punct fix	Fileu limnologic	pseudoabsență	NA	NA	NA	NA	NA	NA	RBDD
1071	<i>Eudiplozoon nipponicum</i> (Goto, 1891)	NA	Răzvan Popescu-Mirceni	#####	PL60.2	29.05387	45.17402	TL	Vulturu	Calitativă	Interviu pescari și investigație optică captură piscicolă	Colectare informații localnici	pseudoabsență	NA	NA	NA	NA	NA	NA	RBDD
1072	<i>Dreissena rostriformis bugensis</i> Andrussov, 1897	NA	Răzvan Popescu-Mirceni	#####	PL60.2	29.05387	45.17402	TL	Vulturu	Calitativă	Metoda transectului liniar (colectare manuală)	Fileu limnologic	pseudoabsență	NA	NA	NA	NA	NA	NA	RBDD
1073	<i>Girardia tigrina</i> (Girard, 1850)	NA	Răzvan Popescu-Mirceni	#####	PL60.2	29.05387	45.17402	TL	Vulturu	Calitativă	Metoda transectului liniar (colectare manuală)	Fileu limnologic	pseudoabsență	NA	NA	NA	NA	NA	NA	RBDD
1074	<i>Pectinatella magnifica</i> (Leidy, 1851)	NA	Răzvan Popescu-Mirceni	#####	PL60.2	29.05387	45.17402	TL	Vulturu	Calitativă	Metoda de colectare la punct fix	Investigație vizuală a plantelor submerse	pseudoabsență	NA	NA	NA	NA	NA	NA	RBDD
1075	<i>Umatella gracilis</i> (Leidy, 1851)	NA	Răzvan Popescu-Mirceni	#####	PL60.2	29.05387	45.17402	TL	Vulturu	Calitativă	Metoda de colectare la punct fix	Fileu limnologic	pseudoabsență	NA	NA	NA	NA	NA	NA	RBDD
1076	<i>Corbicula fluminea</i> (O. F. Müller, 1774)	NA	Răzvan Popescu-Mirceni	#####	PL60.2	29.05387	45.17402	TL	Vulturu	Calitativă	Metoda transectului liniar (colectare manuală)	Draga de mana, greifer 5l, tava de sortare	prezentă	scăzută	adult	mediu	ecologic	mediu	RBDD	

1077	<i>Corbicula fluminalis</i> (O. F. Müller, 1774)	NA	Răzvan Popescu-Mirceni	#####	PL60.2	29.05387	45.17402	TL	Vultur	Calitativă	Metoda transectului liniar (colectare manuală)	Draga de mana, greifer 5l, tava de sortare	pseudoabsență	NA	NA	NA	NA	NA	NA	RBDD
1078	<i>Sinanonota woodiana</i> (Lea, 1834)	NA	Răzvan Popescu-Mirceni	#####	PL60.4	29.11795	45.17409	TL	Maliuc	Calitativă	Metoda transectului liniar (colectare manuală)	Fileu limnologic	prezentă	medie	adult	mediu	ecologic	mediu	NA	RBDD
1079	<i>Dreissena polymorpha</i> (Pallas, 1771)	NA	Răzvan Popescu-Mirceni	#####	PL60.4	29.11795	45.17409	TL	Maliuc	Calitativă	Metoda transectului liniar (colectare manuală)	Fileu limnologic	prezentă	scăzută	adult	mediu	ecologic	mediu	NA	RBDD
1080	<i>Hypania invalida</i> (Grube, 1860)	NA	Răzvan Popescu-Mirceni	#####	PL60.4	29.11795	45.17409	TL	Maliuc	Calitativă	Metoda de colectare la punct fix	Fileu limnologic	pseudoabsență	NA	NA	NA	NA	NA	NA	RBDD
1081	<i>Branchiura sowerbyi</i> Beddard, 1892	NA	Răzvan Popescu-Mirceni	#####	PL60.4	29.11795	45.17409	TL	Maliuc	Calitativă	Metoda de colectare la punct fix	Fileu limnologic	pseudoabsență	NA	NA	NA	NA	NA	NA	RBDD
1082	<i>Ferrissia californica</i> (Rowell, 1863)	NA	Răzvan Popescu-Mirceni	#####	PL60.4	29.11795	45.17409	TL	Maliuc	Calitativă	Metoda de colectare la punct fix	Fileu limnologic	pseudoabsență	NA	NA	NA	NA	NA	NA	RBDD
1083	<i>Physella acuta</i> (Draparnaud, 1805)	NA	Răzvan Popescu-Mirceni	#####	PL60.4	29.11795	45.17409	TL	Maliuc	Calitativă	Metoda de colectare la punct fix	Fileu limnologic	pseudoabsență	NA	NA	NA	NA	NA	NA	RBDD
1084	<i>Helisoma anceps</i> (Menke, 1830)	NA	Răzvan Popescu-Mirceni	#####	PL60.4	29.11795	45.17409	TL	Maliuc	Calitativă	Metoda de colectare la punct fix	Fileu limnologic	pseudoabsență	NA	NA	NA	NA	NA	NA	RBDD
1085	<i>Pseudosuccinea columella</i> (Say, 1817)	NA	Răzvan Popescu-Mirceni	#####	PL60.4	29.11795	45.17409	TL	Maliuc	Calitativă	Metoda de colectare la punct fix	Fileu limnologic	pseudoabsență	NA	NA	NA	NA	NA	NA	RBDD
1086	<i>Schyzocotyle acheilognathi</i> (Yamaguti, 1934)	NA	Răzvan Popescu-Mirceni	#####	PL60.4	29.11795	45.17409	TL	Maliuc	Calitativă	Interviu pescari și investigație optică captură piscicolă	Colectare informații localnici	pseudoabsență	NA	NA	NA	NA	NA	NA	RBDD
1087	<i>Dactylogyrus lamellatus</i> Akhmerow, 1952	NA	Răzvan Popescu-Mirceni	#####	PL60.4	29.11795	45.17409	TL	Maliuc	Calitativă	Interviu pescari și investigație optică captură piscicolă	Colectare informații localnici	pseudoabsență	NA	NA	NA	NA	NA	NA	RBDD
1088	<i>Heteronchocleidus buschkieli</i> Bychowsky, 1957	NA	Răzvan Popescu-Mirceni	#####	PL60.4	29.11795	45.17409	TL	Maliuc	Calitativă	Interviu pescari și investigație optică captură piscicolă	Colectare informații localnici	pseudoabsență	NA	NA	NA	NA	NA	NA	RBDD
1089	<i>Onchocleidus similis</i> Mueller, 1936	NA	Răzvan Popescu-Mirceni	#####	PL60.4	29.11795	45.17409	TL	Maliuc	Calitativă	Interviu pescari și investigație optică captură piscicolă	Colectare informații localnici	pseudoabsență	NA	NA	NA	NA	NA	NA	RBDD
1090	<i>Onchocleidus dispar</i> Mueller, 1936	NA	Răzvan Popescu-Mirceni	#####	PL60.4	29.11795	45.17409	TL	Maliuc	Calitativă	Interviu pescari și investigație optică captură piscicolă	Colectare informații localnici	pseudoabsență	NA	NA	NA	NA	NA	NA	RBDD
1091	<i>Orconectes limosus</i> Rafinesque, 1817	NA	Răzvan Popescu-Mirceni	#####	PL60.4	29.11795	45.17409	TL	Maliuc	Calitativă	Metoda transectului liniar (colectare manuală)	Fileu limnologic	pseudoabsență	NA	NA	NA	NA	NA	NA	RBDD

1092	<i>Procambarus fallax</i> (Hagen, 1870) f. <i>virginalis</i>	NA	Răzvan Popescu-Mirceni	#####	PL60.4	29.11795	45.17409	TL	Maliuc	Calitativă	Metoda transectului liniar (colectare manuală)	Fileu limnologic	pseudoabsență	NA	NA	NA	NA	NA	NA	RBDD
1093	<i>Eriocheir sinensis</i> H. Milne Edwards, 1853	NA	Răzvan Popescu-Mirceni	#####	PL60.4	29.11795	45.17409	TL	Maliuc	Calitativă	Metoda transectului liniar (colectare manuală)	Fileu limnologic	pseudoabsență	NA	NA	NA	NA	NA	NA	RBDD
1094	<i>Aedes albopictus</i> Skuse, 1894	<i>Homo sapiens</i>	Răzvan Popescu-Mirceni	#####	PL60.4	29.11795	45.17409	TL	Maliuc	Calitativă	Metoda transectului liniar (colectare manuală)	Fileu entomologic	pseudoabsență	NA	NA	NA	NA	NA	NA	RBDD
1095	<i>Craspedacusta sowerbii</i> Lankester, 1880	NA	Răzvan Popescu-Mirceni	#####	PL60.4	29.11795	45.17409	TL	Maliuc	Calitativă	Metoda transectului liniar (colectare manuală)	Fileu limnologic	pseudoabsență	NA	NA	NA	NA	NA	NA	RBDD
1096	<i>Potamopyrgus antipodarum</i> (Gray, 1843)	NA	Răzvan Popescu-Mirceni	#####	PL60.4	29.11795	45.17409	TL	Maliuc	Calitativă	Metoda de colectare la punct fix	Fileu limnologic	pseudoabsență	NA	NA	NA	NA	NA	NA	RBDD
1097	<i>Eudiplozoon nipponicum</i> (Goto, 1891)	NA	Răzvan Popescu-Mirceni	#####	PL60.4	29.11795	45.17409	TL	Maliuc	Calitativă	Interviu pescari și investigație optică captură piscicolă	Colectare informații localnici	pseudoabsență	NA	NA	NA	NA	NA	NA	RBDD
1098	<i>Dreissena rostriformis bugensis</i> Andrussov, 1897	NA	Răzvan Popescu-Mirceni	#####	PL60.4	29.11795	45.17409	TL	Maliuc	Calitativă	Metoda transectului liniar (colectare manuală)	Fileu limnologic	pseudoabsență	NA	NA	NA	NA	NA	NA	RBDD
1099	<i>Girardia tigrina</i> (Girard, 1850)	NA	Răzvan Popescu-Mirceni	#####	PL60.4	29.11795	45.17409	TL	Maliuc	Calitativă	Metoda transectului liniar (colectare manuală)	Fileu limnologic	pseudoabsență	NA	NA	NA	NA	NA	NA	RBDD
1100	<i>Pectinatella magnifica</i> (Leidy, 1851)	NA	Răzvan Popescu-Mirceni	#####	PL60.4	29.11795	45.17409	TL	Maliuc	Calitativă	Metoda de colectare la punct fix	Investigație vizuală a plantelor submerse	pseudoabsență	NA	NA	NA	NA	NA	NA	RBDD
1101	<i>Urnatella gracilis</i> (Leidy, 1851)	NA	Răzvan Popescu-Mirceni	#####	PL60.4	29.11795	45.17409	TL	Maliuc	Calitativă	Metoda de colectare la punct fix	Fileu limnologic	pseudoabsență	NA	NA	NA	NA	NA	NA	RBDD
1102	<i>Corbicula fluminea</i> (O. F. Müller, 1774)	NA	Răzvan Popescu-Mirceni	#####	PL60.4	29.11795	45.17409	TL	Maliuc	Calitativă	Metoda transectului liniar (colectare manuală)	Draga de mana, greifer 5l, tava de sortare	prezentă	scăzută	adult	mediu	ecologic	mediu	RBDD	
1103	<i>Corbicula fluminalis</i> (O. F. Müller, 1774)	NA	Răzvan Popescu-Mirceni	#####	PL60.4	29.11795	45.17409	TL	Maliuc	Calitativă	Metoda transectului liniar (colectare manuală)	Draga de mana, greifer 5l, tava de sortare	pseudoabsență	NA	NA	NA	NA	NA	RBDD	
1104	<i>Sinanodonta woodiana</i> (Lea, 1834)	NA	Răzvan Popescu-Mirceni	#####	PL70.1	29.21493	45.17952	TL	Mila 18	Calitativă	Metoda transectului liniar (colectare manuală)	Fileu limnologic	prezentă	medie	adult	mediu	ecologic	mediu	RBDD	
1105	<i>Dreissena polymorpha</i> (Pallas, 1771)	NA	Răzvan Popescu-Mirceni	#####	PL70.1	29.21493	45.17952	TL	Mila 18	Calitativă	Metoda transectului liniar (colectare manuală)	Fileu limnologic	prezentă	scăzută	adult	mediu	ecologic	mediu	RBDD	

1106	<i>Hypania invalida</i> (Grube, 1860)	NA	Răzvan Popescu-Mirceni	#####	PL70.1	29.21493	45.17952	TL	Mila 18	Calitativă	Metoda de colectare la punct fix	Fileu limnologic	pseudoabsență	NA	NA	NA	NA	NA	NA	RBDD
1107	<i>Branchiura sowerbyi</i> Beddard, 1892	NA	Răzvan Popescu-Mirceni	#####	PL70.1	29.21493	45.17952	TL	Mila 18	Calitativă	Metoda de colectare la punct fix	Fileu limnologic	pseudoabsență	NA	NA	NA	NA	NA	NA	RBDD
1108	<i>Ferrissia californica</i> (Rowell, 1863)	NA	Răzvan Popescu-Mirceni	#####	PL70.1	29.21493	45.17952	TL	Mila 18	Calitativă	Metoda de colectare la punct fix	Fileu limnologic	pseudoabsență	NA	NA	NA	NA	NA	NA	RBDD
1109	<i>Physella acuta</i> (Draparnaud, 1805)	NA	Răzvan Popescu-Mirceni	#####	PL70.1	29.21493	45.17952	TL	Mila 18	Calitativă	Metoda de colectare la punct fix	Fileu limnologic	pseudoabsență	NA	NA	NA	NA	NA	NA	RBDD
1110	<i>Helisoma anceps</i> (Menke, 1830)	NA	Răzvan Popescu-Mirceni	#####	PL70.1	29.21493	45.17952	TL	Mila 18	Calitativă	Metoda de colectare la punct fix	Fileu limnologic	pseudoabsență	NA	NA	NA	NA	NA	NA	RBDD
1111	<i>Pseudosuccinea columella</i> (Say, 1817)	NA	Răzvan Popescu-Mirceni	#####	PL70.1	29.21493	45.17952	TL	Mila 18	Calitativă	Metoda de colectare la punct fix	Fileu limnologic	pseudoabsență	NA	NA	NA	NA	NA	NA	RBDD
1112	<i>Schyzocotyle acheilognathi</i> (Yamaguti, 1934)	NA	Răzvan Popescu-Mirceni	#####	PL70.1	29.21493	45.17952	TL	Mila 18	Calitativă	Interviu pescari și investigație optică captură piscicolă	Colectare informații localnici	pseudoabsență	NA	NA	NA	NA	NA	NA	RBDD
1113	<i>Dactylogyrus lamellatus</i> Akhmerow, 1952	NA	Răzvan Popescu-Mirceni	#####	PL70.1	29.21493	45.17952	TL	Mila 18	Calitativă	Interviu pescari și investigație optică captură piscicolă	Colectare informații localnici	pseudoabsență	NA	NA	NA	NA	NA	NA	RBDD
1114	<i>Heteronchocleidus buschkieli</i> Bychowsky, 1957	NA	Răzvan Popescu-Mirceni	#####	PL70.1	29.21493	45.17952	TL	Mila 18	Calitativă	Interviu pescari și investigație optică captură piscicolă	Colectare informații localnici	pseudoabsență	NA	NA	NA	NA	NA	NA	RBDD
1115	<i>Onchocleidus similis</i> Mueller, 1936	NA	Răzvan Popescu-Mirceni	#####	PL70.1	29.21493	45.17952	TL	Mila 18	Calitativă	Interviu pescari și investigație optică captură piscicolă	Colectare informații localnici	pseudoabsență	NA	NA	NA	NA	NA	NA	RBDD
1116	<i>Onchocleidus dispar</i> Mueller, 1936	NA	Răzvan Popescu-Mirceni	#####	PL70.1	29.21493	45.17952	TL	Mila 18	Calitativă	Interviu pescari și investigație optică captură piscicolă	Colectare informații localnici	pseudoabsență	NA	NA	NA	NA	NA	NA	RBDD
1117	<i>Orconectes limosus</i> Rafinesque, 1817	NA	Răzvan Popescu-Mirceni	#####	PL70.1	29.21493	45.17952	TL	Mila 18	Calitativă	Metoda transectului liniar (colectare manuală)	Fileu limnologic	pseudoabsență	NA	NA	NA	NA	NA	NA	RBDD
1118	<i>Procambarus fallax</i> (Hagen, 1870) f. <i>virginialis</i>	NA	Răzvan Popescu-Mirceni	#####	PL70.1	29.21493	45.17952	TL	Mila 18	Calitativă	Metoda transectului liniar (colectare manuală)	Fileu limnologic	pseudoabsență	NA	NA	NA	NA	NA	NA	RBDD
1119	<i>Eriochair sinensis</i> H. Milne Edwards, 1853	NA	Răzvan Popescu-Mirceni	#####	PL70.1	29.21493	45.17952	TL	Mila 18	Calitativă	Metoda transectului liniar (colectare manuală)	Fileu limnologic	pseudoabsență	NA	NA	NA	NA	NA	NA	RBDD
1120	<i>Aedes albopictus</i> Skuse, 1894	<i>Homo sapiens</i>	Răzvan Popescu-Mirceni	#####	PL70.1	29.21493	45.17952	TL	Mila 18	Calitativă	Metoda transectului liniar (colectare manuală)	Fileu entomologic	pseudoabsență	NA	NA	NA	NA	NA	NA	RBDD

1121	<i>Craspedacusta sowerbii</i> Lankester, 1880	NA	Răzvan Popescu-Mirceni	#####	PL70.1	29.21493	45.17952	TL	Mila 18	Calitativă	Metoda transectului liniar (colectare manuală)	Fileu limnologic	pseudoabsență	NA	NA	NA	NA	NA	NA	RBDD
1122	<i>Potamopyrgus antipodarum</i> (Gray, 1843)	NA	Răzvan Popescu-Mirceni	#####	PL70.1	29.21493	45.17952	TL	Mila 18	Calitativă	Metoda de colectare la punct fix	Fileu limnologic	pseudoabsență	NA	NA	NA	NA	NA	NA	RBDD
1123	<i>Eudiplozoon nipponicum</i> (Goto, 1891)	NA	Răzvan Popescu-Mirceni	#####	PL70.1	29.21493	45.17952	TL	Mila 18	Calitativă	Interviu pescari și investigație optică captură piscicolă	Colectare informații localnici	pseudoabsență	NA	NA	NA	NA	NA	NA	RBDD
1124	<i>Dreissena rostriformis bugensis</i> Andrussov, 1897	NA	Răzvan Popescu-Mirceni	#####	PL70.1	29.21493	45.17952	TL	Mila 18	Calitativă	Metoda transectului liniar (colectare manuală)	Fileu limnologic	pseudoabsență	NA	NA	NA	NA	NA	NA	RBDD
1125	<i>Girardia tigrina</i> (Girard, 1850)	NA	Răzvan Popescu-Mirceni	#####	PL70.1	29.21493	45.17952	TL	Mila 18	Calitativă	Metoda transectului liniar (colectare manuală)	Fileu limnologic	pseudoabsență	NA	NA	NA	NA	NA	NA	RBDD
1126	<i>Pectinatella magnifica</i> (Leidy, 1851)	NA	Răzvan Popescu-Mirceni	#####	PL70.1	29.21493	45.17952	TL	Mila 18	Calitativă	Metoda de colectare la punct fix	Investigație vizuală a plantelor submerse	pseudoabsență	NA	NA	NA	NA	NA	NA	RBDD
1127	<i>Umatella gracilis</i> (Leidy, 1851)	NA	Răzvan Popescu-Mirceni	#####	PL70.1	29.21493	45.17952	TL	Mila 18	Calitativă	Metoda de colectare la punct fix	Fileu limnologic	pseudoabsență	NA	NA	NA	NA	NA	NA	RBDD
1128	<i>Corbicula fluminea</i> (O. F. Müller, 1774)	NA	Răzvan Popescu-Mirceni	#####	PL70.1	29.21493	45.17952	TL	Mila 18	Calitativă	Metoda transectului liniar (colectare manuală)	Draga de mana, greifer 5l, tava de sortare	prezentă	scăzută	adult	mediu	ecologic	mediu	RBDD	
1129	<i>Corbicula fluminalis</i> (O. F. Müller, 1774)	NA	Răzvan Popescu-Mirceni	#####	PL70.1	29.21493	45.17952	TL	Mila 18	Calitativă	Metoda transectului liniar (colectare manuală)	Draga de mana, greifer 5l, tava de sortare	pseudoabsență	NA	NA	NA	NA	NA	RBDD	
1130	<i>Sinanodonta woodiana</i> (Lea, 1834)	NA	Răzvan Popescu-Mirceni	#####	PK79.1	29.19042	45.12413	TL	Litcov	Calitativă	Metoda transectului liniar (colectare manuală)	Fileu limnologic	prezentă	medie	adult	mediu	ecologic	mediu	RBDD	
1131	<i>Dreissena polymorpha</i> (Pallas, 1771)	NA	Răzvan Popescu-Mirceni	#####	PK79.1	29.19042	45.12413	TL	Litcov	Calitativă	Metoda transectului liniar (colectare manuală)	Fileu limnologic	prezentă	scăzută	adult	mediu	ecologic	mediu	RBDD	
1132	<i>Hypania invalida</i> (Grube, 1860)	NA	Răzvan Popescu-Mirceni	#####	PK79.1	29.19042	45.12413	TL	Litcov	Calitativă	Metoda de colectare la punct fix	Fileu limnologic	pseudoabsență	NA	NA	NA	NA	NA	RBDD	
1133	<i>Branchiura sowerbyi</i> Beddard, 1892	NA	Răzvan Popescu-Mirceni	#####	PK79.1	29.19042	45.12413	TL	Litcov	Calitativă	Metoda de colectare la punct fix	Fileu limnologic	pseudoabsență	NA	NA	NA	NA	NA	RBDD	
1134	<i>Ferrissia californica</i> (Rowell, 1863)	NA	Răzvan Popescu-Mirceni	#####	PK79.1	29.19042	45.12413	TL	Litcov	Calitativă	Metoda de colectare la punct fix	Fileu limnologic	pseudoabsență	NA	NA	NA	NA	NA	RBDD	
1135	<i>Physella acuta</i> (Draparnaud, 1805)	NA	Răzvan Popescu-Mirceni	#####	PK79.1	29.19042	45.12413	TL	Litcov	Calitativă	Metoda de colectare la punct fix	Fileu limnologic	pseudoabsență	NA	NA	NA	NA	NA	RBDD	

1136	<i>Helisoma anceps</i> (Menke, 1830)	NA	Răzvan Popescu-Mirceni	#####	PK79.1	29.19042	45.12413	TL	Litcov	Calitativă	Metoda de colectare la punct fix	Fileu limnologic	pseudoabsență	NA	NA	NA	NA	NA	NA	RBDD
1137	<i>Pseudosuccinea columella</i> (Say, 1817)	NA	Răzvan Popescu-Mirceni	#####	PK79.1	29.19042	45.12413	TL	Litcov	Calitativă	Metoda de colectare la punct fix	Fileu limnologic	pseudoabsență	NA	NA	NA	NA	NA	NA	RBDD
1138	<i>Schyzocotyle acheilognathi</i> (Yamaguti, 1934)	NA	Răzvan Popescu-Mirceni	#####	PK79.1	29.19042	45.12413	TL	Litcov	Calitativă	Interviu pescari și investigație optică captură piscicolă	Colectare informații localnici	pseudoabsență	NA	NA	NA	NA	NA	NA	RBDD
1139	<i>Dactylogyrus lamellatus</i> Akhmerow, 1952	NA	Răzvan Popescu-Mirceni	#####	PK79.1	29.19042	45.12413	TL	Litcov	Calitativă	Interviu pescari și investigație optică captură piscicolă	Colectare informații localnici	pseudoabsență	NA	NA	NA	NA	NA	NA	RBDD
1140	<i>Heteronchocleidus buschkieli</i> Bychowsky, 1957	NA	Răzvan Popescu-Mirceni	#####	PK79.1	29.19042	45.12413	TL	Litcov	Calitativă	Interviu pescari și investigație optică captură piscicolă	Colectare informații localnici	pseudoabsență	NA	NA	NA	NA	NA	NA	RBDD
1141	<i>Onchocleidus similis</i> Mueller, 1936	NA	Răzvan Popescu-Mirceni	#####	PK79.1	29.19042	45.12413	TL	Litcov	Calitativă	Interviu pescari și investigație optică captură piscicolă	Colectare informații localnici	pseudoabsență	NA	NA	NA	NA	NA	NA	RBDD
1142	<i>Onchocleidus dispar</i> Mueller, 1936	NA	Răzvan Popescu-Mirceni	#####	PK79.1	29.19042	45.12413	TL	Litcov	Calitativă	Interviu pescari și investigație optică captură piscicolă	Colectare informații localnici	pseudoabsență	NA	NA	NA	NA	NA	NA	RBDD
1143	<i>Orconectes limosus</i> Rafinesque, 1817	NA	Răzvan Popescu-Mirceni	#####	PK79.1	29.19042	45.12413	TL	Litcov	Calitativă	Metoda transectului liniar (colectare manuală)	Fileu limnologic	pseudoabsență	NA	NA	NA	NA	NA	NA	RBDD
1144	<i>Procambarus fallax</i> (Hagen, 1870) f. <i>virginalis</i>	NA	Răzvan Popescu-Mirceni	#####	PK79.1	29.19042	45.12413	TL	Litcov	Calitativă	Metoda transectului liniar (colectare manuală)	Fileu limnologic	pseudoabsență	NA	NA	NA	NA	NA	NA	RBDD
1145	<i>Eriocheir sinensis</i> H. Milne Edwards, 1853	NA	Răzvan Popescu-Mirceni	#####	PK79.1	29.19042	45.12413	TL	Litcov	Calitativă	Metoda transectului liniar (colectare manuală)	Fileu limnologic	pseudoabsență	NA	NA	NA	NA	NA	NA	RBDD
1146	<i>Aedes albopictus</i> Skuse, 1894	<i>Homo sapiens</i>	Răzvan Popescu-Mirceni	#####	PK79.1	29.19042	45.12413	TL	Litcov	Calitativă	Metoda transectului liniar (colectare manuală)	Fileu entomologic	prezentă	medie	larvă	ridicat	ecologic și de sănătate	mediu		RBDD
1147	<i>Craspedacusta sowerbii</i> Lankester, 1880	NA	Răzvan Popescu-Mirceni	#####	PK79.1	29.19042	45.12413	TL	Litcov	Calitativă	Metoda transectului liniar (colectare manuală)	Fileu limnologic	pseudoabsență	NA	NA	NA	NA	NA	NA	RBDD
1148	<i>Potamopyrgus antipodarum</i> (Gray, 1843)	NA	Răzvan Popescu-Mirceni	#####	PK79.1	29.19042	45.12413	TL	Litcov	Calitativă	Metoda de colectare la punct fix	Fileu limnologic	pseudoabsență	NA	NA	NA	NA	NA	NA	RBDD
1149	<i>Eudiplozoon nipponicum</i> (Goto, 1891)	NA	Răzvan Popescu-Mirceni	#####	PK79.1	29.19042	45.12413	TL	Litcov	Calitativă	Interviu pescari și investigație optică captură piscicolă	Colectare informații localnici	pseudoabsență	NA	NA	NA	NA	NA	NA	RBDD

1150	<i>Dreissena rostriformis bugensis</i> (Leidy, 1851)	NA	Răzvan Popescu-Mirceni	#####	PK79.1	29.19042	45.12413	TL	Litcov	Calitativă	Metoda transectului liniar (colectare manuală)	Fileu limnologic	pseudoabsență	NA	NA	NA	NA	NA	NA	RBDD
1151	<i>Girardia tigrina</i> (Girard, 1850)	NA	Răzvan Popescu-Mirceni	#####	PK79.1	29.19042	45.12413	TL	Litcov	Calitativă	Metoda transectului liniar (colectare manuală)	Fileu limnologic	pseudoabsență	NA	NA	NA	NA	NA	NA	RBDD
1152	<i>Pectinatella magnifica</i> (Leidy, 1851)	NA	Răzvan Popescu-Mirceni	#####	PK79.1	29.19042	45.12413	TL	Litcov	Calitativă	Metoda de colectare la punct fix	Investigație vizuală a plantelor submerse	pseudoabsență	NA	NA	NA	NA	NA	NA	RBDD
1153	<i>Urnatella gracilis</i> (Leidy, 1851)	NA	Răzvan Popescu-Mirceni	#####	PK79.1	29.19042	45.12413	TL	Litcov	Calitativă	Metoda de colectare la punct fix	Fileu limnologic	pseudoabsență	NA	NA	NA	NA	NA	NA	RBDD
1154	<i>Corbicula fluminea</i> (O. F. Müller, 1774)	NA	Răzvan Popescu-Mirceni	#####	PK79.1	29.19042	45.12413	TL	Litcov	Calitativă	Metoda transectului liniar (colectare manuală)	Draga de mana, greifer 5l, tava de sortare	pseudoabsență	NA	NA	NA	NA	NA	NA	RBDD
1155	<i>Corbicula fluminalis</i> (O. F. Müller, 1774)	NA	Răzvan Popescu-Mirceni	#####	PK79.1	29.19042	45.12413	TL	Litcov	Calitativă	Metoda transectului liniar (colectare manuală)	Draga de mana, greifer 5l, tava de sortare	pseudoabsență	NA	NA	NA	NA	NA	NA	RBDD
1156	<i>Sinanodonta woodiana</i> (Lea, 1834)	NA	Răzvan Popescu-Mirceni	#####	PK79.4	29.25571	45.08314	TL	Uzlina	Calitativă	Metoda transectului liniar (colectare manuală)	Fileu limnologic	prezentă	medie	adult	mediu	ecologic	mediu	RBDD	
1157	<i>Dreissena polymorpha</i> (Pallas, 1771)	NA	Răzvan Popescu-Mirceni	#####	PK79.4	29.25571	45.08314	TL	Uzlina	Calitativă	Metoda transectului liniar (colectare manuală)	Fileu limnologic	prezentă	scăzută	adult	mediu	ecologic	mediu	RBDD	
1158	<i>Hypania invalida</i> (Grube, 1860)	NA	Răzvan Popescu-Mirceni	#####	PK79.4	29.25571	45.08314	TL	Uzlina	Calitativă	Metoda de colectare la punct fix	Fileu limnologic	pseudoabsență	NA	NA	NA	NA	NA	NA	RBDD
1159	<i>Branchiura sowerbyi</i> (Beddard, 1892)	NA	Răzvan Popescu-Mirceni	#####	PK79.4	29.25571	45.08314	TL	Uzlina	Calitativă	Metoda de colectare la punct fix	Fileu limnologic	pseudoabsență	NA	NA	NA	NA	NA	NA	RBDD
1160	<i>Ferrissia californica</i> (Rowell, 1863)	NA	Răzvan Popescu-Mirceni	#####	PK79.4	29.25571	45.08314	TL	Uzlina	Calitativă	Metoda de colectare la punct fix	Fileu limnologic	pseudoabsență	NA	NA	NA	NA	NA	NA	RBDD
1161	<i>Physella acuta</i> (Draparnaud, 1805)	NA	Răzvan Popescu-Mirceni	#####	PK79.4	29.25571	45.08314	TL	Uzlina	Calitativă	Metoda de colectare la punct fix	Fileu limnologic	pseudoabsență	NA	NA	NA	NA	NA	NA	RBDD
1162	<i>Helisoma anceps</i> (Menke, 1830)	NA	Răzvan Popescu-Mirceni	#####	PK79.4	29.25571	45.08314	TL	Uzlina	Calitativă	Metoda de colectare la punct fix	Fileu limnologic	pseudoabsență	NA	NA	NA	NA	NA	NA	RBDD
1163	<i>Pseudosuccinea columella</i> (Say, 1817)	NA	Răzvan Popescu-Mirceni	#####	PK79.4	29.25571	45.08314	TL	Uzlina	Calitativă	Metoda de colectare la punct fix	Fileu limnologic	pseudoabsență	NA	NA	NA	NA	NA	NA	RBDD
1164	<i>Schyzocotyle acheilognathi</i> (Yamaguti, 1934)	NA	Răzvan Popescu-Mirceni	#####	PK79.4	29.25571	45.08314	TL	Uzlina	Calitativă	Interviu pescari și investigație optică captură piscicolă	Colectare informații localnici	pseudoabsență	NA	NA	NA	NA	NA	NA	RBDD

1165	<i>Dactylogyrus lamellatus</i> Akhmerow, 1952	NA	Răzvan Popescu-Mirceni	#####	PK79.4	29.25571	45.08314	TL	Uzlina	Calitativă	Interviu pescari și investigație optică captură piscicolă	Colectare informații localnici	pseudoabsență	NA	NA	NA	NA	NA	NA	RBDD
1166	<i>Heteronchocleidus buschkieli</i> Bychowsky, 1957	NA	Răzvan Popescu-Mirceni	#####	PK79.4	29.25571	45.08314	TL	Uzlina	Calitativă	Interviu pescari și investigație optică captură piscicolă	Colectare informații localnici	pseudoabsență	NA	NA	NA	NA	NA	NA	RBDD
1167	<i>Onchocleidus similis</i> Mueller, 1936	NA	Răzvan Popescu-Mirceni	#####	PK79.4	29.25571	45.08314	TL	Uzlina	Calitativă	Interviu pescari și investigație optică captură piscicolă	Colectare informații localnici	pseudoabsență	NA	NA	NA	NA	NA	NA	RBDD
1168	<i>Onchocleidus dispar</i> Mueller, 1936	NA	Răzvan Popescu-Mirceni	#####	PK79.4	29.25571	45.08314	TL	Uzlina	Calitativă	Interviu pescari și investigație optică captură piscicolă	Colectare informații localnici	pseudoabsență	NA	NA	NA	NA	NA	NA	RBDD
1169	<i>Orconectes limosus</i> Rafinesque, 1817	NA	Răzvan Popescu-Mirceni	#####	PK79.4	29.25571	45.08314	TL	Uzlina	Calitativă	Metoda transectului liniar (colectare manuală)	Fileu limnologic	pseudoabsență	NA	NA	NA	NA	NA	NA	RBDD
1170	<i>Procambarus fallax</i> (Hagen, 1870) f. <i>virginialis</i>	NA	Răzvan Popescu-Mirceni	#####	PK79.4	29.25571	45.08314	TL	Uzlina	Calitativă	Metoda transectului liniar (colectare manuală)	Fileu limnologic	pseudoabsență	NA	NA	NA	NA	NA	NA	RBDD
1171	<i>Eriocheir sinensis</i> H. Milne Edwards, 1853	NA	Răzvan Popescu-Mirceni	#####	PK79.4	29.25571	45.08314	TL	Uzlina	Calitativă	Metoda transectului liniar (colectare manuală)	Fileu limnologic	pseudoabsență	NA	NA	NA	NA	NA	NA	RBDD
1172	<i>Aedes albopictus</i> Skuse, 1894	<i>Homo sapiens</i>	Răzvan Popescu-Mirceni	#####	PK79.4	29.25571	45.08314	TL	Uzlina	Calitativă	Metoda transectului liniar (colectare manuală)	Fileu entomologic	pseudoabsență	NA	NA	NA	NA	NA	NA	RBDD
1173	<i>Craspedacusta sowerbii</i> Lankester, 1880	NA	Răzvan Popescu-Mirceni	#####	PK79.4	29.25571	45.08314	TL	Uzlina	Calitativă	Metoda transectului liniar (colectare manuală)	Fileu limnologic	pseudoabsență	NA	NA	NA	NA	NA	NA	RBDD
1174	<i>Potamopyrgus antipodarum</i> (Gray, 1843)	NA	Răzvan Popescu-Mirceni	#####	PK79.4	29.25571	45.08314	TL	Uzlina	Calitativă	Metoda de colectare la punct fix	Fileu limnologic	pseudoabsență	NA	NA	NA	NA	NA	NA	RBDD
1175	<i>Eudiplozoon nipponicum</i> (Goto, 1891)	NA	Răzvan Popescu-Mirceni	#####	PK79.4	29.25571	45.08314	TL	Uzlina	Calitativă	Interviu pescari și investigație optică captură piscicolă	Colectare informații localnici	pseudoabsență	NA	NA	NA	NA	NA	NA	RBDD
1176	<i>Dreissena rostriformis bugensis</i> Andrussov, 1897	NA	Răzvan Popescu-Mirceni	#####	PK79.4	29.25571	45.08314	TL	Uzlina	Calitativă	Metoda transectului liniar (colectare manuală)	Fileu limnologic	pseudoabsență	NA	NA	NA	NA	NA	NA	RBDD
1177	<i>Girardia tigrina</i> (Girard, 1850)	NA	Răzvan Popescu-Mirceni	#####	PK79.4	29.25571	45.08314	TL	Uzlina	Calitativă	Metoda transectului liniar (colectare manuală)	Fileu limnologic	pseudoabsență	NA	NA	NA	NA	NA	NA	RBDD

1178	<i>Pectinatella magnifica</i> (Leidy, 1851)	NA	Răzvan Popescu-Mirceni	#####	PK79.4	29.25571	45.08314	TL	Uzlina	Calitativă	Metoda de colectare la punct fix	Investigație vizuală a plantelor submerse	pseudoabsență	NA	NA	NA	NA	NA	NA	RBDD
1179	<i>Urnatella gracilis</i> (Leidy, 1851)	NA	Răzvan Popescu-Mirceni	#####	PK79.4	29.25571	45.08314	TL	Uzlina	Calitativă	Metoda de colectare la punct fix	Fileu limnologic	pseudoabsență	NA	NA	NA	NA	NA	NA	RBDD
1180	<i>Corbicula fluminea</i> (O. F. Müller, 1774)	NA	Răzvan Popescu-Mirceni	#####	PK79.4	29.25571	45.08314	TL	Uzlina	Calitativă	Metoda transectului liniar (colectare manuală)	Draga de mana, greifer 5l, tava de sortare	prezentă	scăzută	adult	mediu	ecologic	mediu	NA	RBDD
1181	<i>Corbicula fluminalis</i> (O. F. Müller, 1774)	NA	Răzvan Popescu-Mirceni	#####	PK79.4	29.25571	45.08314	TL	Uzlina	Calitativă	Metoda transectului liniar (colectare manuală)	Draga de mana, greifer 5l, tava de sortare	pseudoabsență	NA	NA	NA	NA	NA	NA	RBDD
1182	<i>Sinodonta woodiana</i> (Lea, 1834)	NA	Răzvan Popescu-Mirceni	#####	PK78.3	29.22333	45.00192	TL	Dunavățu de Sus	Calitativă	Metoda transectului liniar (colectare manuală)	Fileu limnologic	pseudoabsență	NA	NA	NA	NA	NA	NA	RBDD
1183	<i>Dreissena polymorpha</i> (Pallas, 1771)	NA	Răzvan Popescu-Mirceni	#####	PK78.3	29.22333	45.00192	TL	Dunavățu de Sus	Calitativă	Metoda transectului liniar (colectare manuală)	Fileu limnologic	prezentă	scăzută	adult	mediu	ecologic	mediu	NA	RBDD
1184	<i>Hypania invalida</i> (Grube, 1860)	NA	Răzvan Popescu-Mirceni	#####	PK78.3	29.22333	45.00192	TL	Dunavățu de Sus	Calitativă	Metoda de colectare la punct fix	Fileu limnologic	pseudoabsență	NA	NA	NA	NA	NA	NA	RBDD
1185	<i>Branchiura sowerbyi</i> Beddard, 1892	NA	Răzvan Popescu-Mirceni	#####	PK78.3	29.22333	45.00192	TL	Dunavățu de Sus	Calitativă	Metoda de colectare la punct fix	Fileu limnologic	pseudoabsență	NA	NA	NA	NA	NA	NA	RBDD
1186	<i>Ferrisia californica</i> (Rowell, 1863)	NA	Răzvan Popescu-Mirceni	#####	PK78.3	29.22333	45.00192	TL	Dunavățu de Sus	Calitativă	Metoda de colectare la punct fix	Fileu limnologic	pseudoabsență	NA	NA	NA	NA	NA	NA	RBDD
1187	<i>Physella acuta</i> (Draparnaud, 1805)	NA	Răzvan Popescu-Mirceni	#####	PK78.3	29.22333	45.00192	TL	Dunavățu de Sus	Calitativă	Metoda de colectare la punct fix	Fileu limnologic	pseudoabsență	NA	NA	NA	NA	NA	NA	RBDD
1188	<i>Helisoma anceps</i> (Menke, 1830)	NA	Răzvan Popescu-Mirceni	#####	PK78.3	29.22333	45.00192	TL	Dunavățu de Sus	Calitativă	Metoda de colectare la punct fix	Fileu limnologic	pseudoabsență	NA	NA	NA	NA	NA	NA	RBDD
1189	<i>Pseudosuccinea columella</i> (Say, 1817)	NA	Răzvan Popescu-Mirceni	#####	PK78.3	29.22333	45.00192	TL	Dunavățu de Sus	Calitativă	Metoda de colectare la punct fix	Fileu limnologic	pseudoabsență	NA	NA	NA	NA	NA	NA	RBDD
1190	<i>Schyzocotyle acheilognathi</i> (Yamaguti, 1934)	NA	Răzvan Popescu-Mirceni	#####	PK78.3	29.22333	45.00192	TL	Dunavățu de Sus	Calitativă	Interviu pescari și investigație optică captură piscicolă	Colectare informații localnici	pseudoabsență	NA	NA	NA	NA	NA	NA	RBDD
1191	<i>Dactylogyrus lamellatus</i> Akhmerow, 1952	NA	Răzvan Popescu-Mirceni	#####	PK78.3	29.22333	45.00192	TL	Dunavățu de Sus	Calitativă	Interviu pescari și investigație optică captură piscicolă	Colectare informații localnici	pseudoabsență	NA	NA	NA	NA	NA	NA	RBDD
1192	<i>Heteronchocleidu s buschkieli</i> Bychowsky, 1957	NA	Răzvan Popescu-Mirceni	#####	PK78.3	29.22333	45.00192	TL	Dunavățu de Sus	Calitativă	Interviu pescari și investigație optică captură piscicolă	Colectare informații localnici	pseudoabsență	NA	NA	NA	NA	NA	NA	RBDD

1193	<i>Onchocleidus similis</i> Mueller, 1936	NA	Răzvan Popescu-Mirceni	#####	PK78.3	29.22333	45.00192	TL	Dunavățu de Sus	Calitativă	Interviu pescari și investigație optică captură piscicolă	Colectare informații localnici	pseudoabsență	NA	NA	NA	NA	NA	NA	RBDD	
1194	<i>Onchocleidus dispar</i> Mueller, 1936	NA	Răzvan Popescu-Mirceni	#####	PK78.3	29.22333	45.00192	TL	Dunavățu de Sus	Calitativă	Interviu pescari și investigație optică captură piscicolă	Colectare informații localnici	pseudoabsență	NA	NA	NA	NA	NA	NA	NA	RBDD
1195	<i>Orconectes limosus</i> Rafinesque, 1817	NA	Răzvan Popescu-Mirceni	#####	PK78.3	29.22333	45.00192	TL	Dunavățu de Sus	Calitativă	Metoda transectului liniar (colectare manuală)	Fileu limnologic	pseudoabsență	NA	NA	NA	NA	NA	NA	NA	RBDD
1196	<i>Procambarus fallax</i> (Hagen, 1870) f. <i>virginalis</i>	NA	Răzvan Popescu-Mirceni	#####	PK78.3	29.22333	45.00192	TL	Dunavățu de Sus	Calitativă	Metoda transectului liniar (colectare manuală)	Fileu limnologic	pseudoabsență	NA	NA	NA	NA	NA	NA	NA	RBDD
1197	<i>Eriocheir sinensis</i> H. Milne Edwards, 1853	NA	Răzvan Popescu-Mirceni	#####	PK78.3	29.22333	45.00192	TL	Dunavățu de Sus	Calitativă	Metoda transectului liniar (colectare manuală)	Fileu limnologic	pseudoabsență	NA	NA	NA	NA	NA	NA	NA	RBDD
1198	<i>Aedes albopictus</i> Skuse, 1894	<i>Homo sapiens</i>	Răzvan Popescu-Mirceni	#####	PK78.3	29.22333	45.00192	TL	Dunavățu de Sus	Calitativă	Metoda transectului liniar (colectare manuală)	Fileu entomologic	pseudoabsență	NA	NA	NA	NA	NA	NA	NA	RBDD
1199	<i>Craspedacusta sowerbii</i> Lankester, 1880	NA	Răzvan Popescu-Mirceni	#####	PK78.3	29.22333	45.00192	TL	Dunavățu de Sus	Calitativă	Metoda transectului liniar (colectare manuală)	Fileu limnologic	pseudoabsență	NA	NA	NA	NA	NA	NA	NA	RBDD
1200	<i>Potamopyrgus antipodarum</i> (Gray, 1843)	NA	Răzvan Popescu-Mirceni	#####	PK78.3	29.22333	45.00192	TL	Dunavățu de Sus	Calitativă	Metoda de colectare la punct fix	Fileu limnologic	pseudoabsență	NA	NA	NA	NA	NA	NA	NA	RBDD
1201	<i>Eudiplozoon nipponicum</i> (Goto, 1891)	NA	Răzvan Popescu-Mirceni	#####	PK78.3	29.22333	45.00192	TL	Dunavățu de Sus	Calitativă	Interviu pescari și investigație optică captură piscicolă	Colectare informații localnici	pseudoabsență	NA	NA	NA	NA	NA	NA	NA	RBDD
1202	<i>Dreissena rostriformis bugensis</i> Andrussov, 1897	NA	Răzvan Popescu-Mirceni	#####	PK78.3	29.22333	45.00192	TL	Dunavățu de Sus	Calitativă	Metoda transectului liniar (colectare manuală)	Fileu limnologic	pseudoabsență	NA	NA	NA	NA	NA	NA	NA	RBDD
1203	<i>Girardia tigrina</i> (Girard, 1850)	NA	Răzvan Popescu-Mirceni	#####	PK78.3	29.22333	45.00192	TL	Dunavățu de Sus	Calitativă	Metoda transectului liniar (colectare manuală)	Fileu limnologic	pseudoabsență	NA	NA	NA	NA	NA	NA	NA	RBDD
1204	<i>Pectinatella magnifica</i> (Leidy, 1851)	NA	Răzvan Popescu-Mirceni	#####	PK78.3	29.22333	45.00192	TL	Dunavățu de Sus	Calitativă	Metoda de colectare la punct fix	Investigație vizuală a plantelor submerse	pseudoabsență	NA	NA	NA	NA	NA	NA	NA	RBDD
1205	<i>Umatella gracilis</i> (Leidy, 1851)	NA	Răzvan Popescu-Mirceni	#####	PK78.3	29.22333	45.00192	TL	Dunavățu de Sus	Calitativă	Metoda de colectare la punct fix	Fileu limnologic	pseudoabsență	NA	NA	NA	NA	NA	NA	NA	RBDD
1206	<i>Corbicula fluminea</i> (O. F. Müller, 1774)	NA	Răzvan Popescu-Mirceni	#####	PK78.3	29.22333	45.00192	TL	Dunavățu de Sus	Calitativă	Metoda transectului liniar (colectare manuală)	Draga de mana, greifer 5l, tava de sortare	prezentă	scăzută	adult	mediu	ecologic	mediu	NA	RBDD	

1207	<i>Corbicula fluminalis</i> (O. F. Müller, 1774)	NA	Răzvan Popescu-Mirceni	#####	PK78.3	29.22333	45.00192	TL	Dunavățu de Sus	Calitativă	Metoda transectului liniar (colectare manuală)	Draga de mana, greifer 5l, tava de sortare	pseudoabsență	NA	NA	NA	NA	NA	NA	RBDD
1208	<i>Sinanonota woodiana</i> (Lea, 1834)	NA	Răzvan Popescu-Mirceni	#####	PK88.1	29.30618	45.02002	TL	Perivolovca	Calitativă	Metoda transectului liniar (colectare manuală)	Fileu limnologic	prezentă	medie	adult	mediu	ecologic	mediu	NA	RBDD
1209	<i>Dreissena polymorpha</i> (Pallas, 1771)	NA	Răzvan Popescu-Mirceni	#####	PK88.1	29.30618	45.02002	TL	Perivolovca	Calitativă	Metoda transectului liniar (colectare manuală)	Fileu limnologic	prezentă	scăzută	adult	mediu	ecologic	mediu	NA	RBDD
1210	<i>Hypania invalida</i> (Grube, 1860)	NA	Răzvan Popescu-Mirceni	#####	PK88.1	29.30618	45.02002	TL	Perivolovca	Calitativă	Metoda de colectare la punct fix	Fileu limnologic	pseudoabsență	NA	NA	NA	NA	NA	NA	RBDD
1211	<i>Branchiura sowerbyi</i> Beddard, 1892	NA	Răzvan Popescu-Mirceni	#####	PK88.1	29.30618	45.02002	TL	Perivolovca	Calitativă	Metoda de colectare la punct fix	Fileu limnologic	pseudoabsență	NA	NA	NA	NA	NA	NA	RBDD
1212	<i>Ferrissia californica</i> (Rowell, 1863)	NA	Răzvan Popescu-Mirceni	#####	PK88.1	29.30618	45.02002	TL	Perivolovca	Calitativă	Metoda de colectare la punct fix	Fileu limnologic	pseudoabsență	NA	NA	NA	NA	NA	NA	RBDD
1213	<i>Physella acuta</i> (Draparnaud, 1805)	NA	Răzvan Popescu-Mirceni	#####	PK88.1	29.30618	45.02002	TL	Perivolovca	Calitativă	Metoda de colectare la punct fix	Fileu limnologic	pseudoabsență	NA	NA	NA	NA	NA	NA	RBDD
1214	<i>Helisoma anceps</i> (Menke, 1830)	NA	Răzvan Popescu-Mirceni	#####	PK88.1	29.30618	45.02002	TL	Perivolovca	Calitativă	Metoda de colectare la punct fix	Fileu limnologic	pseudoabsență	NA	NA	NA	NA	NA	NA	RBDD
1215	<i>Pseudosuccinea columella</i> (Say, 1817)	NA	Răzvan Popescu-Mirceni	#####	PK88.1	29.30618	45.02002	TL	Perivolovca	Calitativă	Metoda de colectare la punct fix	Fileu limnologic	pseudoabsență	NA	NA	NA	NA	NA	NA	RBDD
1216	<i>Schyzocotyle acheilognathi</i> (Yamaguti, 1934)	NA	Răzvan Popescu-Mirceni	#####	PK88.1	29.30618	45.02002	TL	Perivolovca	Calitativă	Interviu pescari și investigație optică captură piscicolă	Colectare informații localnici	pseudoabsență	NA	NA	NA	NA	NA	NA	RBDD
1217	<i>Dactylogyrus lamellatus</i> Akhmerow, 1952	NA	Răzvan Popescu-Mirceni	#####	PK88.1	29.30618	45.02002	TL	Perivolovca	Calitativă	Interviu pescari și investigație optică captură piscicolă	Colectare informații localnici	pseudoabsență	NA	NA	NA	NA	NA	NA	RBDD
1218	<i>Heteronchocleidus buschkieli</i> Bychowsky, 1957	NA	Răzvan Popescu-Mirceni	#####	PK88.1	29.30618	45.02002	TL	Perivolovca	Calitativă	Interviu pescari și investigație optică captură piscicolă	Colectare informații localnici	pseudoabsență	NA	NA	NA	NA	NA	NA	RBDD
1219	<i>Onchocleidus similis</i> Mueller, 1936	NA	Răzvan Popescu-Mirceni	#####	PK88.1	29.30618	45.02002	TL	Perivolovca	Calitativă	Interviu pescari și investigație optică captură piscicolă	Colectare informații localnici	pseudoabsență	NA	NA	NA	NA	NA	NA	RBDD
1220	<i>Onchocleidus dispar</i> Mueller, 1936	NA	Răzvan Popescu-Mirceni	#####	PK88.1	29.30618	45.02002	TL	Perivolovca	Calitativă	Interviu pescari și investigație optică captură piscicolă	Colectare informații localnici	pseudoabsență	NA	NA	NA	NA	NA	NA	RBDD
1221	<i>Orconectes limosus</i> Rafinesque, 1817	NA	Răzvan Popescu-Mirceni	#####	PK88.1	29.30618	45.02002	TL	Perivolovca	Calitativă	Metoda transectului liniar (colectare manuală)	Fileu limnologic	pseudoabsență	NA	NA	NA	NA	NA	NA	RBDD

1222	<i>Procambarus fallax</i> (Hagen, 1870) f. <i>virginalis</i>	NA	Răzvan Popescu-Mirceni	#####	PK88.1	29.30618	45.02002	TL	Perivolovca	Calitativă	Metoda transectului liniar (colectare manuală)	Fileu limnologic	pseudoabsență	NA	NA	NA	NA	NA	NA	RBDD
1223	<i>Eriocheir sinensis</i> H. Milne Edwards, 1853	NA	Răzvan Popescu-Mirceni	#####	PK88.1	29.30618	45.02002	TL	Perivolovca	Calitativă	Metoda transectului liniar (colectare manuală)	Fileu limnologic	pseudoabsență	NA	NA	NA	NA	NA	NA	RBDD
1224	<i>Aedes albopictus</i> Skuse, 1894	<i>Homo sapiens</i>	Răzvan Popescu-Mirceni	#####	PK88.1	29.30618	45.02002	TL	Perivolovca	Calitativă	Metoda transectului liniar (colectare manuală)	Fileu entomologic	pseudoabsență	NA	NA	NA	NA	NA	NA	RBDD
1225	<i>Craspedacusta sowerbii</i> Lankester, 1880	NA	Răzvan Popescu-Mirceni	#####	PK88.1	29.30618	45.02002	TL	Perivolovca	Calitativă	Metoda transectului liniar (colectare manuală)	Fileu limnologic	pseudoabsență	NA	NA	NA	NA	NA	NA	RBDD
1226	<i>Potamopyrgus antipodarum</i> (Gray, 1843)	NA	Răzvan Popescu-Mirceni	#####	PK88.1	29.30618	45.02002	TL	Perivolovca	Calitativă	Metoda de colectare la punct fix	Fileu limnologic	pseudoabsență	NA	NA	NA	NA	NA	NA	RBDD
1227	<i>Eudiplozoon nipponicum</i> (Goto, 1891)	NA	Răzvan Popescu-Mirceni	#####	PK88.1	29.30618	45.02002	TL	Perivolovca	Calitativă	Interviu pescari și investigație optică captură piscicolă	Colectare informații localnici	pseudoabsență	NA	NA	NA	NA	NA	NA	RBDD
1228	<i>Dreissena rostriformis bugensis</i> Andrussov, 1897	NA	Răzvan Popescu-Mirceni	#####	PK88.1	29.30618	45.02002	TL	Perivolovca	Calitativă	Metoda transectului liniar (colectare manuală)	Fileu limnologic	prezentă	medie	adult	ridicat	ecologic	mediu	RBDD	
1229	<i>Girardia tigrina</i> (Girard, 1850)	NA	Răzvan Popescu-Mirceni	#####	PK88.1	29.30618	45.02002	TL	Perivolovca	Calitativă	Metoda transectului liniar (colectare manuală)	Fileu limnologic	pseudoabsență	NA	NA	NA	NA	NA	NA	RBDD
1230	<i>Pectinatella magnifica</i> (Leidy, 1851)	NA	Răzvan Popescu-Mirceni	#####	PK88.1	29.30618	45.02002	TL	Perivolovca	Calitativă	Metoda de colectare la punct fix	Investigație vizuală a plantelor submerse	pseudoabsență	NA	NA	NA	NA	NA	NA	RBDD
1231	<i>Urnatella gracilis</i> (Leidy, 1851)	NA	Răzvan Popescu-Mirceni	#####	PK88.1	29.30618	45.02002	TL	Perivolovca	Calitativă	Metoda de colectare la punct fix	Fileu limnologic	pseudoabsență	NA	NA	NA	NA	NA	NA	RBDD
1232	<i>Corbicula fluminea</i> (O. F. Müller, 1774)	NA	Răzvan Popescu-Mirceni	#####	PK88.1	29.30618	45.02002	TL	Perivolovca	Calitativă	Metoda transectului liniar (colectare manuală)	Draga de mana, greifer 5l, tava de sortare	prezentă	scăzută	adult	mediu	ecologic	mediu	RBDD	
1233	<i>Corbicula fluminalis</i> (O. F. Müller, 1774)	NA	Răzvan Popescu-Mirceni	#####	PK88.1	29.30618	45.02002	TL	Perivolovca	Calitativă	Metoda transectului liniar (colectare manuală)	Draga de mana, greifer 5l, tava de sortare	pseudoabsență	NA	NA	NA	NA	NA	NA	RBDD
1234	<i>Sinanodonta woodiana</i> (Lea, 1834)	NA	Răzvan Popescu-Mirceni	#####	PK88.2	29.30984	44.96177	TL	Dranov	Calitativă	Metoda transectului liniar (colectare manuală)	Fileu limnologic	prezentă	medie	adult	mediu	ecologic	mediu	RBDD	
1235	<i>Dreissena polymorpha</i> (Pallas, 1771)	NA	Răzvan Popescu-Mirceni	#####	PK88.2	29.30984	44.96177	TL	Dranov	Calitativă	Metoda transectului liniar (colectare manuală)	Fileu limnologic	prezentă	scăzută	adult	mediu	ecologic	mediu	RBDD	

1236	<i>Hypania invalida</i> (Grube, 1860)	NA	Răzvan Popescu-Mirceni	#####	PK88.2	29.30984	44.96177	TL	Dranov	Calitativă	Metoda de colectare la punct fix	Fileu limnologic	pseudoabsență	NA	NA	NA	NA	NA	NA	RBDD
1237	<i>Branchiura sowerbyi</i> Beddard, 1892	NA	Răzvan Popescu-Mirceni	#####	PK88.2	29.30984	44.96177	TL	Dranov	Calitativă	Metoda de colectare la punct fix	Fileu limnologic	pseudoabsență	NA	NA	NA	NA	NA	NA	RBDD
1238	<i>Ferrissia californica</i> (Rowell, 1863)	NA	Răzvan Popescu-Mirceni	#####	PK88.2	29.30984	44.96177	TL	Dranov	Calitativă	Metoda de colectare la punct fix	Fileu limnologic	pseudoabsență	NA	NA	NA	NA	NA	NA	RBDD
1239	<i>Physella acuta</i> (Draparnaud, 1805)	NA	Răzvan Popescu-Mirceni	#####	PK88.2	29.30984	44.96177	TL	Dranov	Calitativă	Metoda de colectare la punct fix	Fileu limnologic	pseudoabsență	NA	NA	NA	NA	NA	NA	RBDD
1240	<i>Helisoma anceps</i> (Menke, 1830)	NA	Răzvan Popescu-Mirceni	#####	PK88.2	29.30984	44.96177	TL	Dranov	Calitativă	Metoda de colectare la punct fix	Fileu limnologic	pseudoabsență	NA	NA	NA	NA	NA	NA	RBDD
1241	<i>Pseudosuccinea columella</i> (Say, 1817)	NA	Răzvan Popescu-Mirceni	#####	PK88.2	29.30984	44.96177	TL	Dranov	Calitativă	Metoda de colectare la punct fix	Fileu limnologic	pseudoabsență	NA	NA	NA	NA	NA	NA	RBDD
1242	<i>Schyzocotyle acheilognathi</i> (Yamaguti, 1934)	NA	Răzvan Popescu-Mirceni	#####	PK88.2	29.30984	44.96177	TL	Dranov	Calitativă	Interviu pescari și investigație optică captură piscicolă	Colectare informații localnici	pseudoabsență	NA	NA	NA	NA	NA	NA	RBDD
1243	<i>Dactylogyrus lamellatus</i> Akhmerow, 1952	NA	Răzvan Popescu-Mirceni	#####	PK88.2	29.30984	44.96177	TL	Dranov	Calitativă	Interviu pescari și investigație optică captură piscicolă	Colectare informații localnici	pseudoabsență	NA	NA	NA	NA	NA	NA	RBDD
1244	<i>Heteronchocleidus buschkieli</i> Bychowsky, 1957	NA	Răzvan Popescu-Mirceni	#####	PK88.2	29.30984	44.96177	TL	Dranov	Calitativă	Interviu pescari și investigație optică captură piscicolă	Colectare informații localnici	pseudoabsență	NA	NA	NA	NA	NA	NA	RBDD
1245	<i>Onchocleidus similis</i> Mueller, 1936	NA	Răzvan Popescu-Mirceni	#####	PK88.2	29.30984	44.96177	TL	Dranov	Calitativă	Interviu pescari și investigație optică captură piscicolă	Colectare informații localnici	pseudoabsență	NA	NA	NA	NA	NA	NA	RBDD
1246	<i>Onchocleidus dispar</i> Mueller, 1936	NA	Răzvan Popescu-Mirceni	#####	PK88.2	29.30984	44.96177	TL	Dranov	Calitativă	Interviu pescari și investigație optică captură piscicolă	Colectare informații localnici	pseudoabsență	NA	NA	NA	NA	NA	NA	RBDD
1247	<i>Orconectes limosus</i> Rafinesque, 1817	NA	Răzvan Popescu-Mirceni	#####	PK88.2	29.30984	44.96177	TL	Dranov	Calitativă	Metoda transectului liniar (colectare manuală)	Fileu limnologic	pseudoabsență	NA	NA	NA	NA	NA	NA	RBDD
1248	<i>Procambarus fallax</i> (Hagen, 1870) f. <i>virginalis</i>	NA	Răzvan Popescu-Mirceni	#####	PK88.2	29.30984	44.96177	TL	Dranov	Calitativă	Metoda transectului liniar (colectare manuală)	Fileu limnologic	pseudoabsență	NA	NA	NA	NA	NA	NA	RBDD
1249	<i>Eriochair sinensis</i> H. Milne Edwards, 1853	NA	Răzvan Popescu-Mirceni	#####	PK88.2	29.30984	44.96177	TL	Dranov	Calitativă	Metoda transectului liniar (colectare manuală)	Fileu limnologic	pseudoabsență	NA	NA	NA	NA	NA	NA	RBDD
1250	<i>Aedes albopictus</i> Skuse, 1894	<i>Homo sapiens</i>	Răzvan Popescu-Mirceni	#####	PK88.2	29.30984	44.96177	TL	Dranov	Calitativă	Metoda transectului liniar (colectare manuală)	Fileu entomologic	pseudoabsență	NA	NA	NA	NA	NA	NA	RBDD

1251	<i>Craspedacusta sowerbii</i> Lankester, 1880	NA	Răzvan Popescu-Mirceni	#####	PK88.2	29.30984	44.96177	TL	Dranov	Calitativă	Metoda transectului liniar (colectare manuală)	Fileu limnologic	pseudoabsență	NA	NA	NA	NA	NA	NA	RBDD
1252	<i>Potamopyrgus antipodarum</i> (Gray, 1843)	NA	Răzvan Popescu-Mirceni	#####	PK88.2	29.30984	44.96177	TL	Dranov	Calitativă	Metoda de colectare la punct fix	Fileu limnologic	pseudoabsență	NA	NA	NA	NA	NA	NA	RBDD
1253	<i>Eudiplozoon nipponicum</i> (Goto, 1891)	NA	Răzvan Popescu-Mirceni	#####	PK88.2	29.30984	44.96177	TL	Dranov	Calitativă	Interviu pescari și investigație optică captură piscicolă	Colectare informații localnici	pseudoabsență	NA	NA	NA	NA	NA	NA	RBDD
1254	<i>Dreissena rostriformis bugensis</i> Andrussov, 1897	NA	Răzvan Popescu-Mirceni	#####	PK88.2	29.30984	44.96177	TL	Dranov	Calitativă	Metoda transectului liniar (colectare manuală)	Fileu limnologic	pseudoabsență	NA	NA	NA	NA	NA	NA	RBDD
1255	<i>Girardia tigrina</i> (Girard, 1850)	NA	Răzvan Popescu-Mirceni	#####	PK88.2	29.30984	44.96177	TL	Dranov	Calitativă	Metoda transectului liniar (colectare manuală)	Fileu limnologic	pseudoabsență	NA	NA	NA	NA	NA	NA	RBDD
1256	<i>Pectinatella magnifica</i> (Leidy, 1851)	NA	Răzvan Popescu-Mirceni	#####	PK88.2	29.30984	44.96177	TL	Dranov	Calitativă	Metoda de colectare la punct fix	Investigație vizuală a plantelor submerse	pseudoabsență	NA	NA	NA	NA	NA	NA	RBDD
1257	<i>Umatella gracilis</i> (Leidy, 1851)	NA	Răzvan Popescu-Mirceni	#####	PK88.2	29.30984	44.96177	TL	Dranov	Calitativă	Metoda de colectare la punct fix	Fileu limnologic	pseudoabsență	NA	NA	NA	NA	NA	NA	RBDD
1258	<i>Corbicula fluminea</i> (O. F. Müller, 1774)	NA	Răzvan Popescu-Mirceni	#####	PK88.2	29.30984	44.96177	TL	Dranov	Calitativă	Metoda transectului liniar (colectare manuală)	Draga de mana, greifer 5l, tava de sortare	prezentă	scăzută	adult	mediu	ecologic	mediu	RBDD	
1259	<i>Corbicula fluminalis</i> (O. F. Müller, 1774)	NA	Răzvan Popescu-Mirceni	#####	PK88.2	29.30984	44.96177	TL	Dranov	Calitativă	Metoda transectului liniar (colectare manuală)	Draga de mana, greifer 5l, tava de sortare	pseudoabsență	NA	NA	NA	NA	NA	NA	RBDD
1260	<i>Sinanodonta woodiana</i> (Lea, 1834)	NA	Răzvan Popescu-Mirceni	#####	PK79.1	29.17974	45.10781	TL	Filat	Calitativă	Metoda transectului liniar (colectare manuală)	Fileu limnologic	pseudoabsență	NA	NA	NA	NA	NA	NA	RBDD
1261	<i>Dreissena polymorpha</i> (Pallas, 1771)	NA	Răzvan Popescu-Mirceni	#####	PK79.1	29.17974	45.10781	TL	Filat	Calitativă	Metoda transectului liniar (colectare manuală)	Fileu limnologic	prezentă	scăzută	adult	mediu	ecologic	mediu	RBDD	
1262	<i>Hypania invalida</i> (Grube, 1860)	NA	Răzvan Popescu-Mirceni	#####	PK79.1	29.17974	45.10781	TL	Filat	Calitativă	Metoda de colectare la punct fix	Fileu limnologic	pseudoabsență	NA	NA	NA	NA	NA	NA	RBDD
1263	<i>Branchiura sowerbyi</i> Beddard, 1892	NA	Răzvan Popescu-Mirceni	#####	PK79.1	29.17974	45.10781	TL	Filat	Calitativă	Metoda de colectare la punct fix	Fileu limnologic	pseudoabsență	NA	NA	NA	NA	NA	NA	RBDD
1264	<i>Ferrissia californica</i> (Rowell, 1863)	NA	Răzvan Popescu-Mirceni	#####	PK79.1	29.17974	45.10781	TL	Filat	Calitativă	Metoda de colectare la punct fix	Fileu limnologic	pseudoabsență	NA	NA	NA	NA	NA	NA	RBDD
1265	<i>Physella acuta</i> (Draparnaud, 1805)	NA	Răzvan Popescu-Mirceni	#####	PK79.1	29.17974	45.10781	TL	Filat	Calitativă	Metoda de colectare la punct fix	Fileu limnologic	pseudoabsență	NA	NA	NA	NA	NA	NA	RBDD

1266	<i>Helisoma anceps</i> (Menke, 1830)	NA	Răzvan Popescu-Mirceni	#####	PK79.1	29.17974	45.10781	TL	Filat	Calitativă	Metoda de colectare la punct fix	Fileu limnologic	pseudoabsență	NA	NA	NA	NA	NA	NA	RBDD
1267	<i>Pseudosuccinea columella</i> (Say, 1817)	NA	Răzvan Popescu-Mirceni	#####	PK79.1	29.17974	45.10781	TL	Filat	Calitativă	Metoda de colectare la punct fix	Fileu limnologic	pseudoabsență	NA	NA	NA	NA	NA	NA	RBDD
1268	<i>Schyzocotyle acheilognathi</i> (Yamaguti, 1934)	NA	Răzvan Popescu-Mirceni	#####	PK79.1	29.17974	45.10781	TL	Filat	Calitativă	Interviu pescari și investigație optică captură piscicolă	Colectare informații localnici	pseudoabsență	NA	NA	NA	NA	NA	NA	RBDD
1269	<i>Dactylogyrus lamellatus</i> Akhmerow, 1952	NA	Răzvan Popescu-Mirceni	#####	PK79.1	29.17974	45.10781	TL	Filat	Calitativă	Interviu pescari și investigație optică captură piscicolă	Colectare informații localnici	pseudoabsență	NA	NA	NA	NA	NA	NA	RBDD
1270	<i>Heteronchocleidus buschkieli</i> Bychowsky, 1957	NA	Răzvan Popescu-Mirceni	#####	PK79.1	29.17974	45.10781	TL	Filat	Calitativă	Interviu pescari și investigație optică captură piscicolă	Colectare informații localnici	pseudoabsență	NA	NA	NA	NA	NA	NA	RBDD
1271	<i>Onchocleidus similis</i> Mueller, 1936	NA	Răzvan Popescu-Mirceni	#####	PK79.1	29.17974	45.10781	TL	Filat	Calitativă	Interviu pescari și investigație optică captură piscicolă	Colectare informații localnici	pseudoabsență	NA	NA	NA	NA	NA	NA	RBDD
1272	<i>Onchocleidus dispar</i> Mueller, 1936	NA	Răzvan Popescu-Mirceni	#####	PK79.1	29.17974	45.10781	TL	Filat	Calitativă	Interviu pescari și investigație optică captură piscicolă	Colectare informații localnici	pseudoabsență	NA	NA	NA	NA	NA	NA	RBDD
1273	<i>Orconectes limosus</i> Rafinesque, 1817	NA	Răzvan Popescu-Mirceni	#####	PK79.1	29.17974	45.10781	TL	Filat	Calitativă	Metoda transectului liniar (colectare manuală)	Fileu limnologic	pseudoabsență	NA	NA	NA	NA	NA	NA	RBDD
1274	<i>Procambarus fallax</i> (Hagen, 1870) f. <i>virginalis</i>	NA	Răzvan Popescu-Mirceni	#####	PK79.1	29.17974	45.10781	TL	Filat	Calitativă	Metoda transectului liniar (colectare manuală)	Fileu limnologic	pseudoabsență	NA	NA	NA	NA	NA	NA	RBDD
1275	<i>Eriochair sinensis</i> H. Milne Edwards, 1853	NA	Răzvan Popescu-Mirceni	#####	PK79.1	29.17974	45.10781	TL	Filat	Calitativă	Metoda transectului liniar (colectare manuală)	Fileu limnologic	pseudoabsență	NA	NA	NA	NA	NA	NA	RBDD
1276	<i>Aedes albopictus</i> Skuse, 1894	<i>Homo sapiens</i>	Răzvan Popescu-Mirceni	#####	PK79.1	29.17974	45.10781	TL	Filat	Calitativă	Metoda transectului liniar (colectare manuală)	Fileu entomologic	pseudoabsență	NA	NA	NA	NA	NA	NA	RBDD
1277	<i>Craspedacusta sowerbii</i> Lankester, 1880	NA	Răzvan Popescu-Mirceni	#####	PK79.1	29.17974	45.10781	TL	Filat	Calitativă	Metoda transectului liniar (colectare manuală)	Fileu limnologic	pseudoabsență	NA	NA	NA	NA	NA	NA	RBDD
1278	<i>Potamopyrgus antipodarum</i> (Gray, 1843)	NA	Răzvan Popescu-Mirceni	#####	PK79.1	29.17974	45.10781	TL	Filat	Calitativă	Metoda de colectare la punct fix	Fileu limnologic	pseudoabsență	NA	NA	NA	NA	NA	NA	RBDD
1279	<i>Eudiplozoon nipponicum</i> (Goto, 1891)	NA	Răzvan Popescu-Mirceni	#####	PK79.1	29.17974	45.10781	TL	Filat	Calitativă	Interviu pescari și investigație optică captură piscicolă	Colectare informații localnici	pseudoabsență	NA	NA	NA	NA	NA	NA	RBDD

1280	<i>Dreissena rostriformis bugensis</i> (Andrussov, 1897)	NA	Răzvan Popescu-Mirceni	#####	PK79.1	29.17974	45.10781	TL	Filat	Calitativă	Metoda transectului liniar (colectare manuală)	Fileu limnologic	pseudoabsență	NA	NA	NA	NA	NA	NA	RBDD
1281	<i>Girardia tigrina</i> (Girard, 1850)	NA	Răzvan Popescu-Mirceni	#####	PK79.1	29.17974	45.10781	TL	Filat	Calitativă	Metoda transectului liniar (colectare manuală)	Fileu limnologic	pseudoabsență	NA	NA	NA	NA	NA	NA	RBDD
1282	<i>Pectinatella magnifica</i> (Leidy, 1851)	NA	Răzvan Popescu-Mirceni	#####	PK79.1	29.17974	45.10781	TL	Filat	Calitativă	Metoda de colectare la punct fix	Investigație vizuală a plantelor submerse	pseudoabsență	NA	NA	NA	NA	NA	NA	RBDD
1283	<i>Urnatella gracilis</i> (Leidy, 1851)	NA	Răzvan Popescu-Mirceni	#####	PK79.1	29.17974	45.10781	TL	Filat	Calitativă	Metoda de colectare la punct fix	Fileu limnologic	pseudoabsență	NA	NA	NA	NA	NA	NA	RBDD
1284	<i>Corbicula fluminea</i> (O. F. Müller, 1774)	NA	Răzvan Popescu-Mirceni	#####	PK79.1	29.17974	45.10781	TL	Filat	Calitativă	Metoda transectului liniar (colectare manuală)	Draga de mana, greifer 5l, tava de sortare	prezentă	scăzută	adult	mediu	ecologic	mediu	RBDD	
1285	<i>Corbicula fluminalis</i> (O. F. Müller, 1774)	NA	Răzvan Popescu-Mirceni	#####	PK79.1	29.17974	45.10781	TL	Filat	Calitativă	Metoda transectului liniar (colectare manuală)	Draga de mana, greifer 5l, tava de sortare	pseudoabsență	NA	NA	NA	NA	NA	NA	RBDD
1286	<i>Sinanodonta woodiana</i> (Lea, 1834)	NA	Răzvan Popescu-Mirceni	#####	PK69.3	29.12849	45.09627	TL	Ansa mare-braț Sf Gheorghe	Calitativă	Metoda transectului liniar (colectare manuală)	Fileu limnologic	prezentă	scăzută	adult	mediu	ecologic	mediu	RBDD	
1287	<i>Dreissena polymorpha</i> (Pallas, 1771)	NA	Răzvan Popescu-Mirceni	#####	PK69.3	29.12849	45.09627	TL	Ansa mare-braț Sf Gheorghe	Calitativă	Metoda transectului liniar (colectare manuală)	Fileu limnologic	prezentă	scăzută	adult	mediu	ecologic	mediu	RBDD	
1288	<i>Dreissena polymorpha</i> (Pallas, 1771)	NA	Răzvan Popescu-Mirceni	#####	PK69.3	29.12849	45.09627	TL	Ansa mare-braț Sf Gheorghe	Calitativă	Metoda de colectare la punct fix	Fileu limnologic	pseudoabsență	NA	NA	NA	NA	NA	NA	RBDD
1289	<i>Hypania invalida</i> (Grube, 1860)	NA	Răzvan Popescu-Mirceni	#####	PK69.3	29.12849	45.09627	TL	Ansa mare-braț Sf Gheorghe	Calitativă	Metoda de colectare la punct fix	Fileu limnologic	pseudoabsență	NA	NA	NA	NA	NA	NA	RBDD
1290	<i>Branchiura sowerbyi</i> (Beddard, 1892)	NA	Răzvan Popescu-Mirceni	#####	PK69.3	29.12849	45.09627	TL	Ansa mare-braț Sf Gheorghe	Calitativă	Metoda de colectare la punct fix	Fileu limnologic	pseudoabsență	NA	NA	NA	NA	NA	NA	RBDD
1291	<i>Ferrissia californica</i> (Rowell, 1863)	NA	Răzvan Popescu-Mirceni	#####	PK69.3	29.12849	45.09627	TL	Ansa mare-braț Sf Gheorghe	Calitativă	Metoda de colectare la punct fix	Fileu limnologic	pseudoabsență	NA	NA	NA	NA	NA	NA	RBDD
1292	<i>Physella acuta</i> (Draparnaud, 1805)	NA	Răzvan Popescu-Mirceni	#####	PK69.3	29.12849	45.09627	TL	Ansa mare-braț Sf Gheorghe	Calitativă	Metoda de colectare la punct fix	Fileu limnologic	pseudoabsență	NA	NA	NA	NA	NA	NA	RBDD
1293	<i>Helisoma anceps</i> (Menke, 1830)	NA	Răzvan Popescu-Mirceni	#####	PK69.3	29.12849	45.09627	TL	Ansa mare-braț Sf Gheorghe	Calitativă	Metoda de colectare la punct fix	Fileu limnologic	pseudoabsență	NA	NA	NA	NA	NA	NA	RBDD
1294	<i>Pseudosuccinea columella</i> (Say, 1817)	NA	Răzvan Popescu-Mirceni	#####	PK69.3	29.12849	45.09627	TL	Ansa mare-braț Sf Gheorghe	Calitativă	Interviu pescari și investigație optică captură piscicolă	Colectare informații localnici	pseudoabsență	NA	NA	NA	NA	NA	NA	RBDD

1295	<i>Schyzocotyle acheilognathi</i> (Yamaguti, 1934)	NA	Răzvan Popescu-Mirceni	#####	PK69.3	29.12849	45.09627	TL	Ansa mare-brăț Sf Gheorghe	Calitativă	Interviu pescari și investigație optică captură piscicolă	Colectare informații localnici	pseudoabsență	NA	NA	NA	NA	NA	NA	RBDD
1296	<i>Dactylogyrus lamellatus</i> Akhmerow, 1952	NA	Răzvan Popescu-Mirceni	#####	PK69.3	29.12849	45.09627	TL	Ansa mare-brăț Sf Gheorghe	Calitativă	Interviu pescari și investigație optică captură piscicolă	Colectare informații localnici	pseudoabsență	NA	NA	NA	NA	NA	NA	RBDD
1297	<i>Heteronchocleidus buschkieli</i> Bychowsky, 1957	NA	Răzvan Popescu-Mirceni	#####	PK69.3	29.12849	45.09627	TL	Ansa mare-brăț Sf Gheorghe	Calitativă	Interviu pescari și investigație optică captură piscicolă	Colectare informații localnici	pseudoabsență	NA	NA	NA	NA	NA	NA	RBDD
1298	<i>Onchocleidus similis</i> Mueller, 1936	NA	Răzvan Popescu-Mirceni	#####	PK69.3	29.12849	45.09627	TL	Ansa mare-brăț Sf Gheorghe	Calitativă	Interviu pescari și investigație optică captură piscicolă	Colectare informații localnici	pseudoabsență	NA	NA	NA	NA	NA	NA	RBDD
1299	<i>Onchocleidus dispar</i> Mueller, 1936	NA	Răzvan Popescu-Mirceni	#####	PK69.3	29.12849	45.09627	TL	Ansa mare-brăț Sf Gheorghe	Calitativă	Metoda transectului liniar (colectare manuală)	Fileu limnologic	pseudoabsență	NA	NA	NA	NA	NA	NA	RBDD
1300	<i>Orconectes limosus</i> Rafinesque, 1817	NA	Răzvan Popescu-Mirceni	#####	PK69.3	29.12849	45.09627	TL	Ansa mare-brăț Sf Gheorghe	Calitativă	Metoda transectului liniar (colectare manuală)	Fileu limnologic	pseudoabsență	NA	NA	NA	NA	NA	NA	RBDD
1301	<i>Procambarus fallax</i> (Hagen, 1870) f. <i>virginalis</i>	NA	Răzvan Popescu-Mirceni	#####	PK69.3	29.12849	45.09627	TL	Ansa mare-brăț Sf Gheorghe	Calitativă	Metoda transectului liniar (colectare manuală)	Fileu limnologic	pseudoabsență	NA	NA	NA	NA	NA	NA	RBDD
1302	<i>Eriocheir sinensis</i> H. Milne Edwards, 1853	NA	Răzvan Popescu-Mirceni	#####	PK69.3	29.12849	45.09627	TL	Ansa mare-brăț Sf Gheorghe	Calitativă	Metoda transectului liniar (colectare manuală)	Fileu entomologic	pseudoabsență	NA	NA	NA	NA	NA	NA	RBDD
1303	<i>Aedes albopictus</i> Skuse, 1894	<i>Homo sapiens</i>	Răzvan Popescu-Mirceni	#####	PK69.3	29.12849	45.09627	TL	Ansa mare-brăț Sf Gheorghe	Calitativă	Metoda transectului liniar (colectare manuală)	Fileu entomologic	pseudoabsență	NA	NA	NA	NA	NA	NA	RBDD
1304	<i>Craspedacusta sowerbii</i> Lankester, 1880	NA	Răzvan Popescu-Mirceni	#####	PK69.3	29.12849	45.09627	TL	Ansa mare-brăț Sf Gheorghe	Calitativă	Metoda de colectare la punct fix	Fileu limnologic	pseudoabsență	NA	NA	NA	NA	NA	NA	RBDD
1305	<i>Potamopyrgus antipodarum</i> (Gray, 1843)	NA	Răzvan Popescu-Mirceni	#####	PK69.3	29.12849	45.09627	TL	Ansa mare-brăț Sf Gheorghe	Calitativă	Interviu pescari și investigație optică captură piscicolă	Colectare informații localnici	pseudoabsență	NA	NA	NA	NA	NA	NA	RBDD
1306	<i>Eudiplozoon nipponicum</i> (Goto, 1891)	NA	Răzvan Popescu-Mirceni	#####	PK69.3	29.12849	45.09627	TL	Ansa mare-brăț Sf Gheorghe	Calitativă	Metoda transectului liniar (colectare manuală)	Fileu limnologic	pseudoabsență	NA	NA	NA	NA	NA	NA	RBDD
1307	<i>Dreissena rostriformis bugensis</i> Andrussov, 1897	NA	Răzvan Popescu-Mirceni	#####	PK69.3	29.12849	45.09627	TL	Ansa mare-brăț Sf Gheorghe	Calitativă	Metoda transectului liniar (colectare manuală)	Fileu limnologic	pseudoabsență	NA	NA	NA	NA	NA	NA	RBDD

1308	<i>Girardia tigrina</i> (Girard, 1850)	NA	Răzvan Popescu-Mirceni	#####	PK69.3	29.12849	45.09627	TL	Ansa mare-brăț Sf Gheorghe	Calitativă	Metoda de colectare la punct fix	Investigație vizuală a plantelor submerse	pseudoabsență	NA	NA	NA	NA	NA	NA	RBDD
1309	<i>Pectinatella magnifica</i> (Leidy, 1851)	NA	Răzvan Popescu-Mirceni	#####	PK69.3	29.12849	45.09627	TL	Ansa mare-brăț Sf Gheorghe	Calitativă	Metoda de colectare la punct fix	Fileu limnologic	pseudoabsență	NA	NA	NA	NA	NA	NA	RBDD
1310	<i>Urnatella gracilis</i> (Leidy, 1851)	NA	Răzvan Popescu-Mirceni	#####	PK69.3	29.12849	45.09627	TL	Ansa mare-brăț Sf Gheorghe	Calitativă	Metoda transectului liniar (colectare manuală)	Draga de mana, greifer 5l, tava de sortare	pseudoabsență	NA	NA	NA	NA	NA	NA	RBDD
1311	<i>Corbicula fluminea</i> (O. F. Müller, 1774)	NA	Răzvan Popescu-Mirceni	#####	PK69.3	29.12849	45.09627	TL	Ansa mare-brăț Sf Gheorghe	Calitativă	Metoda transectului liniar (colectare manuală)	Draga de mana, greifer 5l, tava de sortare	prezentă	medie	adult	mediu	ecologic	mediu	RBDD	
1312	<i>Corbicula fluminalis</i> (O. F. Müller, 1774)	NA	Răzvan Popescu-Mirceni	#####	PK69.3	29.12849	45.09627	TL	Ansa mare-brăț Sf Gheorghe	Calitativă	Metoda transectului liniar (colectare manuală)	Draga de mana, greifer 5l, tava de sortare	pseudoabsență	NA	NA	NA	NA	NA	NA	RBDD
1313	<i>Sinanodonta woodiana</i> (Lea, 1834)	NA	Iorgu Petrescu, Ana-Maria Petrescu	#####	LJ04.1	24.515883	43.771264	OT	Corabia	calitativă	Metoda transectului liniar (colectare manuală)	Fileu limnologic	pseudoabsență	NA	NA	NA	NA	NA	NA	NA
1314	<i>Pectinatella magnifica</i> (Leidy, 1851)	NA	Iorgu Petrescu, Ana-Maria Petrescu	#####	LJ04.1	24.514797	43.771114	OT	Corabia	calitativă	Metoda transectului liniar (colectare manuală)	Fileu limnologic	pseudoabsență	NA	NA	NA	NA	NA	NA	NA
1315	<i>Craspedacusta sowerbii</i> Lankester, 1880	NA	Iorgu Petrescu, Ana-Maria Petrescu	#####	LJ04.1	24.520811	43.771244	OT	Corabia	calitativă	Metoda transectului liniar (colectare manuală)	Fileu limnologic	pseudoabsență	NA	NA	NA	NA	NA	NA	NA
1316	<i>Ferrissia californica</i> (Rowell, 1863)	NA	Iorgu Petrescu, Ana-Maria Petrescu	#####	LJ04.1	24.522319	43.771322	OT	Corabia	calitativă	Metoda transectului liniar (colectare manuală)	Fileu limnologic	pseudoabsență	NA	NA	NA	NA	NA	NA	NA
1317	<i>Physella acuta</i> (Draparnaud, 1805)	NA	Iorgu Petrescu, Ana-Maria Petrescu	#####	LJ04.1	24.523075	43.771331	OT	Corabia	calitativă	Metoda transectului liniar (colectare manuală)	Fileu limnologic	pseudoabsență	NA	NA	NA	NA	NA	NA	NA
1318	<i>Helisoma anceps</i> (Menke, 1830)	NA	Iorgu Petrescu, Ana-Maria Petrescu	#####	LJ04.1	24.529553	43.771217	OT	Corabia	calitativă	Metoda transectului liniar (colectare manuală)	Fileu limnologic	pseudoabsență	NA	NA	NA	NA	NA	NA	NA
1319	<i>Pseudosuccinea columella</i> (Say, 1817)	NA	Iorgu Petrescu, Ana-Maria Petrescu	#####	LJ04.1	24.530128	43.771264	OT	Corabia	calitativă	Metoda transectului liniar (colectare manuală)	Fileu limnologic	pseudoabsență	NA	NA	NA	NA	NA	NA	NA
1320	<i>Dreissena polymorpha</i> (Pallas, 1771)	NA	Iorgu Petrescu, Ana-Maria Petrescu	#####	LJ04.1	24.530917	43.771414	OT	Corabia	calitativă	Metoda transectului liniar (colectare manuală)	Fileu limnologic	pseudoabsență	NA	NA	NA	NA	NA	NA	NA

1321	<i>Dreissena rostriformis bugensis</i> Andrussov, 1897	NA	Iorgu Petrescu, Ana-Maria Petrescu	#####	LJ04.1	24.532042	43.771531	OT	Corabia	calitativă	Metoda transectului liniar (colectare manuală)	Fileu limnologic	pseudoabsență	NA	NA	NA	NA	NA	NA
1322	<i>Corbicula fluminea</i> (O. F. Müller, 1774)	NA	Iorgu Petrescu, Ana-Maria Petrescu	#####	LJ04.1	24.540883	43.771539	OT	Corabia	calitativă	Metoda transectului liniar (colectare manuală)	Fileu limnologic	pseudoabsență	NA	NA	NA	NA	NA	NA
1323	<i>Corbicula fluminalis</i> (O. F. Müller, 1774)	NA	Iorgu Petrescu, Ana-Maria Petrescu	#####	LJ04.1	24.543969	43.771008	OT	Corabia	calitativă	Metoda transectului liniar (colectare manuală)	Fileu limnologic	pseudoabsență	NA	NA	NA	NA	NA	NA
1324	<i>Potamopyrgus antipodarum</i> (Gray, 1843)	NA	Iorgu Petrescu, Ana-Maria Petrescu	#####	LJ04.1	24.544594	43.77085	OT	Corabia	calitativă	Metoda transectului liniar (colectare manuală)	Fileu limnologic	pseudoabsență	NA	NA	NA	NA	NA	NA
1325	<i>Urnatella gracilis</i> (Leidy, 1851)	NA	Iorgu Petrescu, Ana-Maria Petrescu	#####	LJ04.1	24.542467	43.771269	OT	Corabia	calitativă	Metoda transectului liniar (colectare manuală)	Fileu limnologic	pseudoabsență	NA	NA	NA	NA	NA	NA
1326	<i>Branchiura sowerbyi</i> Beddard, 1892	NA	Iorgu Petrescu, Ana-Maria Petrescu	#####	LJ04.1	24.542103	43.771389	OT	Corabia	calitativă	Metoda transectului liniar (colectare manuală)	Fileu limnologic	pseudoabsență	NA	NA	NA	NA	NA	NA
1327	<i>Hypania invalida</i> (Grube, 1860)	NA	Iorgu Petrescu, Ana-Maria Petrescu	#####	LJ04.1	24.545269	43.770681	OT	Corabia	calitativă	Metoda transectului liniar (colectare manuală)	Fileu limnologic	pseudoabsență	NA	NA	NA	NA	NA	NA
1328	<i>Eriocheir sinensis</i> H. Milne Edwards, 1853	NA	Iorgu Petrescu, Ana-Maria Petrescu	#####	LJ04.1	24.543392	43.771181	OT	Corabia	calitativă	Metoda de colectare la punct fix	Fileu limnologic	pseudoabsență	NA	NA	NA	NA	NA	NA
1329	<i>Orconectes limosus</i> Rafinesque, 1817	NA	Iorgu Petrescu, Ana-Maria Petrescu	#####	LJ04.1	24.5436	43.7711	OT	Corabia	calitativă	Metoda de colectare la punct fix	Fileu limnologic	pseudoabsență	NA	NA	NA	NA	NA	NA
1330	<i>Procambarus clarkii</i> Girard, 1852	NA	Iorgu Petrescu, Ana-Maria Petrescu	#####	LJ04.1	24.540119	43.771528	OT	Corabia	calitativă	Metoda de colectare la punct fix	Fileu limnologic	pseudoabsență	NA	NA	NA	NA	NA	NA
1331	<i>Procambarus fallax</i> (Hagen, 1870) f. <i>virginalis</i>	NA	Iorgu Petrescu, Ana-Maria Petrescu	#####	LJ04.1	24.552611	43.767583	OT	Corabia	calitativă	Metoda de colectare la punct fix	Fileu limnologic	pseudoabsență	NA	NA	NA	NA	NA	NA
1332	<i>Orconectes virilis</i> Hagen 1870	NA	Iorgu Petrescu, Ana-Maria Petrescu	#####	LJ04.1	24.527503	43.771028	OT	Corabia	calitativă	Metoda de colectare la punct fix	Fileu limnologic	pseudoabsență	NA	NA	NA	NA	NA	NA
1333	<i>Pacifastacus leniusculus</i> (Dana, 1852)	NA	Iorgu Petrescu, Ana-Maria Petrescu	#####	LJ04.1	24.543956	43.770967	OT	Corabia	calitativă	Metoda de colectare la punct fix	Fileu limnologic	pseudoabsență	NA	NA	NA	NA	NA	NA
1334	<i>Aedes albopictus</i> Skuse, 1894	<i>Homo sapiens</i>	Iorgu Petrescu, Ana-Maria Petrescu	#####	LJ04.1	24.546106	43.770367	OT	Corabia	calitativă	Metoda transectului liniar (colectare manuală)	Fileu limnologic	pseudoabsență	NA	NA	NA	NA	NA	NA

1335	<i>Schyzocotyle acheilognathi</i> (Yamaguti, 1934)	NA	Iorgu Petrescu, Ana-Maria Petrescu	#####	LJ04.1	24.553639	43.766414	OT	Corabia	calitativă	Metoda transectului liniar (colectare manuală)	Fileu limnologic	pseudoabsență	NA	NA	NA	NA	NA	NA	NA
1336	<i>Dactylogyrus lamellatus</i> Akhmerow, 1952	NA	Iorgu Petrescu, Ana-Maria Petrescu	#####	LJ04.1	24.553083	43.766936	OT	Corabia	calitativă	Metoda transectului liniar (colectare manuală)	Fileu limnologic	pseudoabsență	NA	NA	NA	NA	NA	NA	NA
1337	<i>Heteronchocleidus buschkieli</i> Bychowsky, 1957	NA	Iorgu Petrescu, Ana-Maria Petrescu	#####	LJ04.1	24.552786	43.767258	OT	Corabia	calitativă	Metoda transectului liniar (colectare manuală)	Fileu limnologic	pseudoabsență	NA	NA	NA	NA	NA	NA	NA
1338	<i>Onchocleidus similis</i> Mueller, 1936	NA	Iorgu Petrescu, Ana-Maria Petrescu	#####	LJ04.1	24.552508	43.767525	OT	Corabia	calitativă	Metoda transectului liniar (colectare manuală)	Fileu limnologic	pseudoabsență	NA	NA	NA	NA	NA	NA	NA
1339	<i>Onchocleidus dispar</i> Mueller, 1936	NA	Iorgu Petrescu, Ana-Maria Petrescu	#####	LJ04.1	24.552767	43.767325	OT	Corabia	calitativă	Metoda transectului liniar (colectare manuală)	Fileu limnologic	pseudoabsență	NA	NA	NA	NA	NA	NA	NA
1340	<i>Eudiplozoon nipponicum</i> (Goto, 1891)	NA	Iorgu Petrescu, Ana-Maria Petrescu	#####	LJ04.1	24.552122	43.767914	OT	Corabia	calitativă	Metoda transectului liniar (colectare manuală)	Fileu limnologic	pseudoabsență	NA	NA	NA	NA	NA	NA	NA
1341	<i>Girardia tigrina</i> (Girard, 1850)	NA	Iorgu Petrescu, Ana-Maria Petrescu	#####	LJ04.1	24.554581	43.765925	OT	Corabia	calitativă	Metoda transectului liniar (colectare manuală)	Fileu limnologic	pseudoabsență	NA	NA	NA	NA	NA	NA	NA
1342	<i>Sinanodonta woodiana</i> (Lea, 1834)	NA	Iorgu Petrescu, Ana-Maria Petrescu	#####	KJ94.3	24.50701	43.77031	OT	Corabia	calitativă	Metoda transectului liniar (colectare manuală)	Fileu limnologic	pseudoabsență	NA	NA	NA	NA	NA	NA	NA
1343	<i>Pectinatella magnifica</i> (Leidy, 1851)	NA	Iorgu Petrescu, Ana-Maria Petrescu	#####	KJ94.3	24.506914	43.770314	OT	Corabia	calitativă	Metoda transectului liniar (colectare manuală)	Fileu limnologic	pseudoabsență	NA	NA	NA	NA	NA	NA	NA
1344	<i>Craspedacusta sowerbii</i> Lankester, 1880	NA	Iorgu Petrescu, Ana-Maria Petrescu	#####	KJ94.3	24.5074	43.770408	OT	Corabia	calitativă	Metoda transectului liniar (colectare manuală)	Fileu limnologic	pseudoabsență	NA	NA	NA	NA	NA	NA	NA
1345	<i>Ferrissia californica</i> (Rowell, 1863)	NA	Iorgu Petrescu, Ana-Maria Petrescu	#####	KJ94.3	24.506869	43.770211	OT	Corabia	calitativă	Metoda transectului liniar (colectare manuală)	Fileu limnologic	pseudoabsență	NA	NA	NA	NA	NA	NA	NA
1346	<i>Physella acuta</i> (Draparnaud, 1805)	NA	Iorgu Petrescu, Ana-Maria Petrescu	#####	KJ94.3	24.476758	43.760178	OT	Corabia	calitativă	Metoda transectului liniar (colectare manuală)	Fileu limnologic	pseudoabsență	NA	NA	NA	NA	NA	NA	NA
1347	<i>Helisoma anceps</i> (Menke, 1830)	NA	Iorgu Petrescu, Ana-Maria Petrescu	#####	KJ94.3	24.477019	43.760411	OT	Corabia	calitativă	Metoda transectului liniar (colectare manuală)	Fileu limnologic	pseudoabsență	NA	NA	NA	NA	NA	NA	NA

1348	<i>Pseudosuccinea columella</i> (Say, 1817)	NA	Iorgu Petrescu, Ana-Maria Petrescu	#####	KJ94.3	24.477019	43.760411	OT	Corabia	calitativă	Metoda transectului liniar (colectare manuală)	Fileu limnologic	pseudoabsență	NA	NA	NA	NA	NA	NA
1349	<i>Dreissena polymorpha</i> (Pallas, 1771)	NA	Iorgu Petrescu, Ana-Maria Petrescu	#####	KJ94.3	24.477019	43.760411	OT	Corabia	calitativă	Metoda transectului liniar (colectare manuală)	Fileu limnologic	pseudoabsență	NA	NA	NA	NA	NA	NA
1350	<i>Dreissena rostriformis bugensis</i> Andrussov, 1897	NA	Iorgu Petrescu, Ana-Maria Petrescu	#####	KJ94.3	24.477019	43.760411	OT	Corabia	calitativă	Metoda transectului liniar (colectare manuală)	Fileu limnologic	pseudoabsență	NA	NA	NA	NA	NA	NA
1351	<i>Corbicula fluminea</i> (O. F. Müller, 1774)	NA	Iorgu Petrescu, Ana-Maria Petrescu	#####	KJ94.3	24.477019	43.760411	OT	Corabia	calitativă	Metoda transectului liniar (colectare manuală)	Fileu limnologic	pseudoabsență	NA	NA	NA	NA	NA	NA
1352	<i>Corbicula fluminalis</i> (O. F. Müller, 1774)	NA	Iorgu Petrescu, Ana-Maria Petrescu	#####	KJ94.3	24.477019	43.760411	OT	Corabia	calitativă	Metoda transectului liniar (colectare manuală)	Fileu limnologic	pseudoabsență	NA	NA	NA	NA	NA	NA
1353	<i>Potamopyrgus antipodarum</i> (Gray, 1843)	NA	Iorgu Petrescu, Ana-Maria Petrescu	#####	KJ94.3	24.477019	43.760411	OT	Corabia	calitativă	Metoda transectului liniar (colectare manuală)	Fileu limnologic	pseudoabsență	NA	NA	NA	NA	NA	NA
1354	<i>Urnatella gracilis</i> (Leidy, 1851)	NA	Iorgu Petrescu, Ana-Maria Petrescu	#####	KJ94.3	24.478786	43.761269	OT	Corabia	calitativă	Metoda transectului liniar (colectare manuală)	Fileu limnologic	pseudoabsență	NA	NA	NA	NA	NA	NA
1355	<i>Branchiura sowerbyi</i> Beddard, 1892	NA	Iorgu Petrescu, Ana-Maria Petrescu	#####	KJ94.3	24.478786	43.761269	OT	Corabia	calitativă	Metoda transectului liniar (colectare manuală)	Fileu limnologic	pseudoabsență	NA	NA	NA	NA	NA	NA
1356	<i>Hypania invalida</i> (Grube, 1860)	NA	Iorgu Petrescu, Ana-Maria Petrescu	#####	KJ94.3	24.478786	43.761269	OT	Corabia	calitativă	Metoda transectului liniar (colectare manuală)	Fileu limnologic	pseudoabsență	NA	NA	NA	NA	NA	NA
1357	<i>Eriocheir sinensis</i> H. Milne Edwards, 1853	NA	Iorgu Petrescu, Ana-Maria Petrescu	#####	KJ94.3	24.506564	43.770092	OT	Corabia	calitativă	Metoda de colectare la punct fix	Fileu limnologic	pseudoabsență	NA	NA	NA	NA	NA	NA
1358	<i>Orconectes limosus</i> Rafinesque, 1817	NA	Iorgu Petrescu, Ana-Maria Petrescu	#####	KJ94.3	24.506564	43.770092	OT	Corabia	calitativă	Metoda de colectare la punct fix	Fileu limnologic	pseudoabsență	NA	NA	NA	NA	NA	NA
1359	<i>Procambarus clarkii</i> Girard, 1852	NA	Iorgu Petrescu, Ana-Maria Petrescu	#####	KJ94.3	24.506564	43.770092	OT	Corabia	calitativă	Metoda de colectare la punct fix	Fileu limnologic	pseudoabsență	NA	NA	NA	NA	NA	NA
1360	<i>Procambarus fallax</i> (Hagen, 1870) f. <i>virginalis</i>	NA	Iorgu Petrescu, Ana-Maria Petrescu	#####	KJ94.3	24.506564	43.770092	OT	Corabia	calitativă	Metoda de colectare la punct fix	Fileu limnologic	pseudoabsență	NA	NA	NA	NA	NA	NA
1361	<i>Orconectes virilis</i> Hagen 1870	NA	Iorgu Petrescu, Ana-Maria Petrescu	#####	KJ94.3	24.506564	43.770092	OT	Corabia	calitativă	Metoda de colectare la punct fix	Fileu limnologic	pseudoabsență	NA	NA	NA	NA	NA	NA

1362	<i>Pacifastacus leniusculus</i> (Dana, 1852)	NA	Iorgu Petrescu, Ana-Maria Petrescu	#####	KJ94.3	24.506564	43.770092	OT	Corabia	calitativă	Metoda de colectare la punct fix	Fileu limnologic	pseudoabsență	NA	NA	NA	NA	NA	NA
1363	<i>Aedes albopictus</i> Skuse, 1894	<i>Homo sapiens</i>	Iorgu Petrescu, Ana-Maria Petrescu	#####	KJ94.3	24.506447	43.770028	OT	Corabia	calitativă	Metoda transectului liniar (colectare manuală)	Fileu limnologic	pseudoabsență	NA	NA	NA	NA	NA	NA
1364	<i>Schyzocotyle acheilognathi</i> (Yamaguti, 1934)	NA	Iorgu Petrescu, Ana-Maria Petrescu	#####	KJ94.3	24.506225	43.769989	OT	Corabia	calitativă	Metoda transectului liniar (colectare manuală)	Fileu limnologic	pseudoabsență	NA	NA	NA	NA	NA	NA
1365	<i>Dactylogyrus lamellatus</i> Akhmerow, 1952	NA	Iorgu Petrescu, Ana-Maria Petrescu	#####	KJ94.3	24.506225	43.769989	OT	Corabia	calitativă	Metoda transectului liniar (colectare manuală)	Fileu limnologic	pseudoabsență	NA	NA	NA	NA	NA	NA
1366	<i>Heteronchocleidus buschkieli</i> Bychowsky, 1957	NA	Iorgu Petrescu, Ana-Maria Petrescu	#####	KJ94.3	24.506225	43.769989	OT	Corabia	calitativă	Metoda transectului liniar (colectare manuală)	Fileu limnologic	pseudoabsență	NA	NA	NA	NA	NA	NA
1367	<i>Onchocleidus similis</i> Mueller, 1936	NA	Iorgu Petrescu, Ana-Maria Petrescu	#####	KJ94.3	24.506225	43.769989	OT	Corabia	calitativă	Metoda transectului liniar (colectare manuală)	Fileu limnologic	pseudoabsență	NA	NA	NA	NA	NA	NA
1368	<i>Onchocleidus dispar</i> Mueller, 1936	NA	Iorgu Petrescu, Ana-Maria Petrescu	#####	KJ94.3	24.506225	43.769989	OT	Corabia	calitativă	Metoda transectului liniar (colectare manuală)	Fileu limnologic	pseudoabsență	NA	NA	NA	NA	NA	NA
1369	<i>Eudiplozoon nipponicum</i> (Goto, 1891)	NA	Iorgu Petrescu, Ana-Maria Petrescu	#####	KJ94.3	24.506225	43.769989	OT	Corabia	calitativă	Metoda transectului liniar (colectare manuală)	Fileu limnologic	pseudoabsență	NA	NA	NA	NA	NA	NA
1370	<i>Girardia tigrina</i> (Girard, 1850)	NA	Iorgu Petrescu, Ana-Maria Petrescu	#####	KJ94.3	24.506225	43.769989	OT	Corabia	calitativă	Metoda transectului liniar (colectare manuală)	Fileu limnologic	pseudoabsență	NA	NA	NA	NA	NA	NA
1371	<i>Sinanodonta woodiana</i> (Lea, 1834)	NA	Iorgu Petrescu, Ana-Maria Petrescu	#####	KJ94.1	24.406008	43.735889	OT	Corabia	calitativă	Metoda transectului liniar (colectare manuală)	Fileu limnologic	pseudoabsență	NA	NA	NA	NA	NA	NA
1372	<i>Pectinatella magnifica</i> (Leidy, 1851)	NA	Iorgu Petrescu, Ana-Maria Petrescu	#####	KJ94.1	24.395894	43.728369	OT	Corabia	calitativă	Metoda transectului liniar (colectare manuală)	Fileu limnologic	pseudoabsență	NA	NA	NA	NA	NA	NA
1373	<i>Craspedacusta sowerbii</i> Lankester, 1880	NA	Iorgu Petrescu, Ana-Maria Petrescu	#####	KJ94.1	24.397089	43.729369	OT	Corabia	calitativă	Metoda transectului liniar (colectare manuală)	Fileu limnologic	pseudoabsență	NA	NA	NA	NA	NA	NA
1374	<i>Ferrissia californica</i> (Rowell, 1863)	NA	Iorgu Petrescu, Ana-Maria Petrescu	#####	KJ94.1	24.400358	43.732022	OT	Corabia	calitativă	Metoda transectului liniar (colectare manuală)	Fileu limnologic	pseudoabsență	NA	NA	NA	NA	NA	NA

1375	<i>Physella acuta</i> (Draparnaud, 1805)	NA	Iorgu Petrescu, Ana-Maria Petrescu	#####	KJ94.1	24.400925	43.732236	OT	Corabia	calitativă	Metoda transectului liniar (colectare manuală)	Fileu limnologic	pseudoabsență	NA	NA	NA	NA	NA	NA
1376	<i>Helisoma anceps</i> (Menke, 1830)	NA	Iorgu Petrescu, Ana-Maria Petrescu	#####	KJ94.1	24.401261	43.732364	OT	Corabia	calitativă	Metoda transectului liniar (colectare manuală)	Fileu limnologic	pseudoabsență	NA	NA	NA	NA	NA	NA
1377	<i>Pseudosuccinea columella</i> (Say, 1817)	NA	Iorgu Petrescu, Ana-Maria Petrescu	#####	KJ94.1	24.401261	43.732444	OT	Corabia	calitativă	Metoda transectului liniar (colectare manuală)	Fileu limnologic	pseudoabsență	NA	NA	NA	NA	NA	NA
1378	<i>Dreissena polymorpha</i> (Pallas, 1771)	NA	Iorgu Petrescu, Ana-Maria Petrescu	#####	KJ94.1	24.408233	43.736703	OT	Corabia	calitativă	Metoda transectului liniar (colectare manuală)	Fileu limnologic	pseudoabsență	NA	NA	NA	NA	NA	NA
1379	<i>Dreissena rostriformis bugensis</i> Andrussov, 1897	NA	Iorgu Petrescu, Ana-Maria Petrescu	#####	KJ94.1	24.408233	43.736703	OT	Corabia	calitativă	Metoda transectului liniar (colectare manuală)	Fileu limnologic	pseudoabsență	NA	NA	NA	NA	NA	NA
1380	<i>Corbicula fluminea</i> (O. F. Müller, 1774)	NA	Iorgu Petrescu, Ana-Maria Petrescu	#####	KJ94.1	24.408233	43.736703	OT	Corabia	calitativă	Metoda transectului liniar (colectare manuală)	Fileu limnologic	pseudoabsență	NA	NA	NA	NA	NA	NA
1381	<i>Corbicula fluminalis</i> (O. F. Müller, 1774)	NA	Iorgu Petrescu, Ana-Maria Petrescu	#####	KJ94.1	24.408233	43.736703	OT	Corabia	calitativă	Metoda transectului liniar (colectare manuală)	Fileu limnologic	pseudoabsență	NA	NA	NA	NA	NA	NA
1382	<i>Potamopyrgus antipodarum</i> (Gray, 1843)	NA	Iorgu Petrescu, Ana-Maria Petrescu	#####	KJ94.1	24.408703	43.736911	OT	Corabia	calitativă	Metoda transectului liniar (colectare manuală)	Fileu limnologic	pseudoabsență	NA	NA	NA	NA	NA	NA
1383	<i>Urnatella gracilis</i> (Leidy, 1851)	NA	Iorgu Petrescu, Ana-Maria Petrescu	#####	KJ94.1	24.408703	43.736911	OT	Corabia	calitativă	Metoda transectului liniar (colectare manuală)	Fileu limnologic	pseudoabsență	NA	NA	NA	NA	NA	NA
1384	<i>Branchiura sowerbyi</i> Beddard, 1892	NA	Iorgu Petrescu, Ana-Maria Petrescu	#####	KJ94.1	24.408819	43.737028	OT	Corabia	calitativă	Metoda transectului liniar (colectare manuală)	Fileu limnologic	pseudoabsență	NA	NA	NA	NA	NA	NA
1385	<i>Hypania invalida</i> (Grube, 1860)	NA	Iorgu Petrescu, Ana-Maria Petrescu	#####	KJ94.1	24.408819	43.737028	OT	Corabia	calitativă	Metoda transectului liniar (colectare manuală)	Fileu limnologic	pseudoabsență	NA	NA	NA	NA	NA	NA
1386	<i>Eriocheir sinensis</i> H. Milne Edwards, 1853	NA	Iorgu Petrescu, Ana-Maria Petrescu	#####	KJ94.1	24.433892	43.742608	OT	Corabia	calitativă	Metoda transectului liniar (colectare manuală)	Fileu limnologic	pseudoabsență	NA	NA	NA	NA	NA	NA
1387	<i>Orconectes limosus</i> Rafinesque, 1817	NA	Iorgu Petrescu, Ana-Maria Petrescu	#####	KJ94.1	24.433892	43.742608	OT	Corabia	calitativă	Metoda transectului liniar (colectare manuală)	Fileu limnologic	pseudoabsență	NA	NA	NA	NA	NA	NA

1388	<i>Procambarus clarkii</i> Girard, 1852	NA	Iorgu Petrescu, Ana-Maria Petrescu	#####	KJ94.1	24.433892	43.742608	OT	Corabia	calitativă	Metoda transectului liniar (colectare manuală)	Fileu limnologic	pseudoabsență	NA	NA	NA	NA	NA	NA
1389	<i>Procambarus fallax</i> (Hagen, 1870) f. <i>virginalis</i>	NA	Iorgu Petrescu, Ana-Maria Petrescu	#####	KJ94.1	24.433892	43.742608	OT	Corabia	calitativă	Metoda transectului liniar (colectare manuală)	Fileu limnologic	pseudoabsență	NA	NA	NA	NA	NA	NA
1390	<i>Orconectes virilis</i> Hagen 1870	NA	Iorgu Petrescu, Ana-Maria Petrescu	#####	KJ94.1	24.433892	43.742608	OT	Corabia	calitativă	Metoda transectului liniar (colectare manuală)	Fileu limnologic	pseudoabsență	NA	NA	NA	NA	NA	NA
1391	<i>Pacifastacus leniusculus</i> (Dana, 1852)	NA	Iorgu Petrescu, Ana-Maria Petrescu	#####	KJ94.1	24.433892	43.742608	OT	Corabia	calitativă	Metoda transectului liniar (colectare manuală)	Fileu limnologic	pseudoabsență	NA	NA	NA	NA	NA	NA
1392	<i>Aedes albopictus</i> Skuse, 1894	<i>Homo sapiens</i>	Iorgu Petrescu, Ana-Maria Petrescu	#####	KJ94.1	24.433069	43.742489	OT	Corabia	calitativă	Metoda transectului liniar (colectare manuală)	Fileu limnologic	pseudoabsență	NA	NA	NA	NA	NA	NA
1393	<i>Schyzocotyle acheilognathi</i> (Yamaguti, 1934)	NA	Iorgu Petrescu, Ana-Maria Petrescu	#####	KJ94.1	24.43275	43.742494	OT	Corabia	calitativă	Metoda transectului liniar (colectare manuală)	Fileu limnologic	pseudoabsență	NA	NA	NA	NA	NA	NA
1394	<i>Dactylogyrus lamellatus</i> Akhmerow, 1952	NA	Iorgu Petrescu, Ana-Maria Petrescu	#####	KJ94.1	24.43275	43.742494	OT	Corabia	calitativă	Metoda transectului liniar (colectare manuală)	Fileu limnologic	pseudoabsență	NA	NA	NA	NA	NA	NA
1395	<i>Heteronchocleidus buschkieli</i> Bychowsky, 1957	NA	Iorgu Petrescu, Ana-Maria Petrescu	#####	KJ94.1	24.43275	43.742494	OT	Corabia	calitativă	Metoda transectului liniar (colectare manuală)	Fileu limnologic	pseudoabsență	NA	NA	NA	NA	NA	NA
1396	<i>Onchocleidus similis</i> Mueller, 1936	NA	Iorgu Petrescu, Ana-Maria Petrescu	#####	KJ94.1	24.43275	43.742494	OT	Corabia	calitativă	Metoda transectului liniar (colectare manuală)	Fileu limnologic	pseudoabsență	NA	NA	NA	NA	NA	NA
1397	<i>Onchocleidus dispar</i> Mueller, 1936	NA	Iorgu Petrescu, Ana-Maria Petrescu	#####	KJ94.1	24.43275	43.742494	OT	Corabia	calitativă	Metoda transectului liniar (colectare manuală)	Fileu limnologic	pseudoabsență	NA	NA	NA	NA	NA	NA
1398	<i>Eudiplozoon nipponicum</i> (Goto, 1891)	NA	Iorgu Petrescu, Ana-Maria Petrescu	#####	KJ94.1	24.43275	43.742494	OT	Corabia	calitativă	Metoda transectului liniar (colectare manuală)	Fileu limnologic	pseudoabsență	NA	NA	NA	NA	NA	NA
1399	<i>Girardia tigrina</i> (Girard, 1850)	NA	Iorgu Petrescu, Ana-Maria Petrescu	#####	KJ94.1	24.43275	43.742494	OT	Corabia	calitativă	Metoda transectului liniar (colectare manuală)	Fileu limnologic	pseudoabsență	NA	NA	NA	NA	NA	NA
1400	<i>Sinanodonta woodiana</i> (Lea, 1834)	NA	Iorgu Petrescu, Ana-Maria Petrescu	#####	KJ84.4	24.331047	43.704869	OT	Orlea	calitativă	Metoda transectului liniar (colectare manuală)	Fileu limnologic	pseudoabsență	NA	NA	NA	NA	NA	NA

1401	<i>Sinanodonta woodiana</i> (Lea, 1834)	NA	Iorgu Petrescu, Ana-Maria Petrescu	#####	KJ84.4	24.330108	43.712122	OT	Orlea	calitativă	Metoda transectului liniar (colectare manuală)	Fileu limnologic	prezentă	scăzută	adult	scăzut	ecologic	scăzut	NA
1402	<i>Pectinatella magnifica</i> (Leidy, 1851)	NA	Iorgu Petrescu, Ana-Maria Petrescu	#####	KJ84.4	24.331047	43.704869	OT	Orlea	calitativă	Metoda transectului liniar (colectare manuală)	Fileu limnologic	pseudoabsență	NA	NA	NA	NA	NA	NA
1403	<i>Craspedacusta sowerbii</i> Lankester, 1880	NA	Iorgu Petrescu, Ana-Maria Petrescu	#####	KJ84.4	24.333206	43.704528	OT	Orlea	calitativă	Metoda transectului liniar (colectare manuală)	Fileu limnologic	pseudoabsență	NA	NA	NA	NA	NA	NA
1404	<i>Ferrissia californica</i> (Rowell, 1863)	NA	Iorgu Petrescu, Ana-Maria Petrescu	#####	KJ84.4	24.333206	43.704528	OT	Orlea	calitativă	Metoda transectului liniar (colectare manuală)	Fileu limnologic	pseudoabsență	NA	NA	NA	NA	NA	NA
1405	<i>Physella acuta</i> (Draparnaud, 1805)	NA	Iorgu Petrescu, Ana-Maria Petrescu	#####	KJ84.4	24.333206	43.704528	OT	Orlea	calitativă	Metoda transectului liniar (colectare manuală)	Fileu limnologic	pseudoabsență	NA	NA	NA	NA	NA	NA
1406	<i>Helisoma anceps</i> (Menke, 1830)	NA	Iorgu Petrescu, Ana-Maria Petrescu	#####	KJ84.4	24.337039	43.703867	OT	Orlea	calitativă	Metoda transectului liniar (colectare manuală)	Fileu limnologic	pseudoabsență	NA	NA	NA	NA	NA	NA
1407	<i>Pseudosuccinea columella</i> (Say, 1817)	NA	Iorgu Petrescu, Ana-Maria Petrescu	#####	KJ84.4	24.337039	43.703867	OT	Orlea	calitativă	Metoda transectului liniar (colectare manuală)	Fileu limnologic	pseudoabsență	NA	NA	NA	NA	NA	NA
1408	<i>Dreissena polymorpha</i> (Pallas, 1771)	NA	Iorgu Petrescu, Ana-Maria Petrescu	#####	KJ84.4	24.336714	43.703944	OT	Orlea	calitativă	Metoda transectului liniar (colectare manuală)	Fileu limnologic	pseudoabsență	NA	NA	NA	NA	NA	NA
1409	<i>Dreissena rostriformis bugensis</i> Andrussov, 1897	NA	Iorgu Petrescu, Ana-Maria Petrescu	#####	KJ84.4	24.336714	43.703944	OT	Orlea	calitativă	Metoda transectului liniar (colectare manuală)	Fileu limnologic	pseudoabsență	NA	NA	NA	NA	NA	NA
1410	<i>Corbicula fluminea</i> (O. F. Müller, 1774)	NA	Iorgu Petrescu, Ana-Maria Petrescu	#####	KJ84.4	24.336714	43.703944	OT	Orlea	calitativă	Metoda transectului liniar (colectare manuală)	Fileu limnologic	pseudoabsență	NA	NA	NA	NA	NA	NA
1411	<i>Corbicula fluminalis</i> (O. F. Müller, 1774)	NA	Iorgu Petrescu, Ana-Maria Petrescu	#####	KJ84.4	24.336714	43.703944	OT	Orlea	calitativă	Metoda transectului liniar (colectare manuală)	Fileu limnologic	pseudoabsență	NA	NA	NA	NA	NA	NA
1412	<i>Potamopyrgus antipodarum</i> (Gray, 1843)	NA	Iorgu Petrescu, Ana-Maria Petrescu	#####	KJ84.4	24.336714	43.703944	OT	Orlea	calitativă	Metoda transectului liniar (colectare manuală)	Fileu limnologic	pseudoabsență	NA	NA	NA	NA	NA	NA
1413	<i>Umatella gracilis</i> (Leidy, 1851)	NA	Iorgu Petrescu, Ana-Maria Petrescu	#####	KJ84.4	24.336714	43.703944	OT	Orlea	calitativă	Metoda transectului liniar (colectare manuală)	Fileu limnologic	pseudoabsență	NA	NA	NA	NA	NA	NA

1414	<i>Branchiura sowerbyi</i> Beddard, 1892	NA	Iorgu Petrescu, Ana-Maria Petrescu	#####	KJ84.4	24.336714	43.703944	OT	Orlea	calitativă	Metoda transectului liniar (colectare manuală)	Fileu limnologic	pseudoabsență	NA	NA	NA	NA	NA	NA
1415	<i>Hypania invalida</i> (Grube, 1860)	NA	Iorgu Petrescu, Ana-Maria Petrescu	#####	KJ84.4	24.336714	43.703944	OT	Orlea	calitativă	Metoda transectului liniar (colectare manuală)	Fileu limnologic	pseudoabsență	NA	NA	NA	NA	NA	NA
1416	<i>Eriocheir sinensis</i> H. Milne Edwards, 1853	NA	Iorgu Petrescu, Ana-Maria Petrescu	#####	KJ84.4	24.334269	43.704422	OT	Orlea	calitativă	Metoda de colectare la punct fix	Fileu limnologic	pseudoabsență	NA	NA	NA	NA	NA	NA
1417	<i>Orconectes limosus</i> Rafinesque, 1817	NA	Iorgu Petrescu, Ana-Maria Petrescu	#####	KJ84.4	24.334269	43.704422	OT	Orlea	calitativă	Metoda de colectare la punct fix	Fileu limnologic	pseudoabsență	NA	NA	NA	NA	NA	NA
1418	<i>Procambarus clarkii</i> Girard, 1852	NA	Iorgu Petrescu, Ana-Maria Petrescu	#####	KJ84.4	24.334269	43.704422	OT	Orlea	calitativă	Metoda de colectare la punct fix	Fileu limnologic	pseudoabsență	NA	NA	NA	NA	NA	NA
1419	<i>Procambarus fallax</i> (Hagen, 1870) f. <i>virginialis</i>	NA	Iorgu Petrescu, Ana-Maria Petrescu	#####	KJ84.4	24.342433	43.703031	OT	Orlea	calitativă	Metoda de colectare la punct fix	Fileu limnologic	pseudoabsență	NA	NA	NA	NA	NA	NA
1420	<i>Orconectes virilis</i> Hagen 1870	NA	Iorgu Petrescu, Ana-Maria Petrescu	#####	KJ84.4	24.342433	43.703031	OT	Orlea	calitativă	Metoda de colectare la punct fix	Fileu limnologic	pseudoabsență	NA	NA	NA	NA	NA	NA
1421	<i>Pacifastacus leniusculus</i> (Dana, 1852)	NA	Iorgu Petrescu, Ana-Maria Petrescu	#####	KJ84.4	24.342433	43.703031	OT	Orlea	calitativă	Metoda de colectare la punct fix	Fileu limnologic	pseudoabsență	NA	NA	NA	NA	NA	NA
1422	<i>Aedes albopictus</i> Skuse, 1894	<i>Homo sapiens</i>	Iorgu Petrescu, Ana-Maria Petrescu	#####	KJ84.4	24.342906	43.703014	OT	Orlea	calitativă	Metoda transectului liniar (colectare manuală)	Fileu limnologic	pseudoabsență	NA	NA	NA	NA	NA	NA
1423	<i>Schyzocotyle acheilognathi</i> (Yamaguti, 1934)	NA	Iorgu Petrescu, Ana-Maria Petrescu	#####	KJ84.4	24.344156	43.702794	OT	Orlea	calitativă	Metoda transectului liniar (colectare manuală)	Fileu limnologic	pseudoabsență	NA	NA	NA	NA	NA	NA
1424	<i>Dactylogyrus lamellatus</i> Akhmerow, 1952	NA	Iorgu Petrescu, Ana-Maria Petrescu	#####	KJ84.4	24.344156	43.702794	OT	Orlea	calitativă	Metoda transectului liniar (colectare manuală)	Fileu limnologic	pseudoabsență	NA	NA	NA	NA	NA	NA
1425	<i>Heteronchocleidus buschkieli</i> Bychowisky, 1957	NA	Iorgu Petrescu, Ana-Maria Petrescu	#####	KJ84.4	24.344156	43.702794	OT	Orlea	calitativă	Metoda transectului liniar (colectare manuală)	Fileu limnologic	pseudoabsență	NA	NA	NA	NA	NA	NA
1426	<i>Onchocleidus similis</i> Mueller, 1936	NA	Iorgu Petrescu, Ana-Maria Petrescu	#####	KJ84.4	24.344156	43.702794	OT	Orlea	calitativă	Metoda transectului liniar (colectare manuală)	Fileu limnologic	pseudoabsență	NA	NA	NA	NA	NA	NA
1427	<i>Onchocleidus dispar</i> Mueller, 1936	NA	Iorgu Petrescu, Ana-Maria Petrescu	#####	KJ84.4	24.344156	43.702794	OT	Orlea	calitativă	Metoda transectului liniar (colectare manuală)	Fileu limnologic	pseudoabsență	NA	NA	NA	NA	NA	NA

1428	<i>Eudiplozoon nipponicum</i> (Goto, 1891)	NA	Iorgu Petrescu, Ana-Maria Petrescu	#####	KJ84.4	24.344156	43.702794	OT	Orlea	calitativă	Metoda transectului liniar (colectare manuală)	Fileu limnologic	pseudoabsență	NA	NA	NA	NA	NA	NA
1429	<i>Girardia tigrina</i> (Girard, 1850)	NA	Iorgu Petrescu, Ana-Maria Petrescu	#####	KJ84.4	24.344156	43.702794	OT	Orlea	calitativă	Metoda transectului liniar (colectare manuală)	Fileu limnologic	pseudoabsență	NA	NA	NA	NA	NA	NA
1430	<i>Sinanodonta woodiana</i> (Lea, 1834)	NA	Iorgu Petrescu, Ana-Maria Petrescu	#####	LJ14.2	24.655789	43.729139	TR	Islaz	calitativă	Metoda transectului liniar (colectare manuală)	Fileu limnologic	pseudoabsență	NA	NA	NA	NA	NA	NA
1431	<i>Pectinatella magnifica</i> (Leidy, 1851)	NA	Iorgu Petrescu, Ana-Maria Petrescu	#####	LJ14.2	24.655789	43.729139	TR	Islaz	calitativă	Metoda transectului liniar (colectare manuală)	Fileu limnologic	pseudoabsență	NA	NA	NA	NA	NA	NA
1432	<i>Craspedacusta sowerbii</i> Lankester, 1880	NA	Iorgu Petrescu, Ana-Maria Petrescu	#####	LJ14.2	24.655789	43.729139	TR	Islaz	calitativă	Metoda transectului liniar (colectare manuală)	Fileu limnologic	pseudoabsență	NA	NA	NA	NA	NA	NA
1433	<i>Ferrissia californica</i> (Rowell, 1863)	NA	Iorgu Petrescu, Ana-Maria Petrescu	#####	LJ14.2	24.655789	43.729139	TR	Islaz	calitativă	Metoda transectului liniar (colectare manuală)	Fileu limnologic	pseudoabsență	NA	NA	NA	NA	NA	NA
1434	<i>Physella acuta</i> (Draparnaud, 1805)	NA	Iorgu Petrescu, Ana-Maria Petrescu	#####	LJ14.2	24.655789	43.729139	TR	Islaz	calitativă	Metoda transectului liniar (colectare manuală)	Fileu limnologic	pseudoabsență	NA	NA	NA	NA	NA	NA
1435	<i>Helisoma anceps</i> (Menke, 1830)	NA	Iorgu Petrescu, Ana-Maria Petrescu	#####	LJ14.2	24.655789	43.729139	TR	Islaz	calitativă	Metoda transectului liniar (colectare manuală)	Fileu limnologic	pseudoabsență	NA	NA	NA	NA	NA	NA
1436	<i>Pseudosuccinea columella</i> (Say, 1817)	NA	Iorgu Petrescu, Ana-Maria Petrescu	#####	LJ14.2	24.655789	43.729139	TR	Islaz	calitativă	Metoda transectului liniar (colectare manuală)	Fileu limnologic	pseudoabsență	NA	NA	NA	NA	NA	NA
1437	<i>Dreissena polymorpha</i> (Pallas, 1771)	NA	Iorgu Petrescu, Ana-Maria Petrescu	#####	LJ14.2	24.664064	43.725931	TR	Islaz	calitativă	Metoda transectului liniar (colectare manuală)	Fileu limnologic	pseudoabsență	NA	NA	NA	NA	NA	NA
1438	<i>Dreissena rostriformis bugensis</i> Andrussov, 1897	NA	Iorgu Petrescu, Ana-Maria Petrescu	#####	LJ14.2	24.664064	43.725931	TR	Islaz	calitativă	Metoda transectului liniar (colectare manuală)	Fileu limnologic	pseudoabsență	NA	NA	NA	NA	NA	NA
1439	<i>Corbicula fluminea</i> (O. F. Müller, 1774)	NA	Iorgu Petrescu, Ana-Maria Petrescu	#####	LJ14.2	24.664064	43.725931	TR	Islaz	calitativă	Metoda transectului liniar (colectare manuală)	Fileu limnologic	pseudoabsență	NA	NA	NA	NA	NA	NA
1440	<i>Corbicula fluminalis</i> (O. F. Müller, 1774)	NA	Iorgu Petrescu, Ana-Maria Petrescu	#####	LJ14.2	24.664064	43.725931	TR	Islaz	calitativă	Metoda transectului liniar (colectare manuală)	Fileu limnologic	pseudoabsență	NA	NA	NA	NA	NA	NA

1441	<i>Potamopyrgus antipodarum</i> (Gray, 1843)	NA	Iorgu Petrescu, Ana-Maria Petrescu	#####	LJ14.2	24.664064	43.725931	TR	Islaz	calitativă	Metoda transectului liniar (colectare manuală)	Fileu limnologic	pseudoabsență	NA	NA	NA	NA	NA	NA
1442	<i>Umatella gracilis</i> (Leidy, 1851)	NA	Iorgu Petrescu, Ana-Maria Petrescu	#####	LJ14.2	24.664064	43.725931	TR	Islaz	calitativă	Metoda transectului liniar (colectare manuală)	Fileu limnologic	pseudoabsență	NA	NA	NA	NA	NA	NA
1443	<i>Branchiura sowerbyi</i> Beddard, 1892	NA	Iorgu Petrescu, Ana-Maria Petrescu	#####	LJ14.2	24.664064	43.725931	TR	Islaz	calitativă	Metoda transectului liniar (colectare manuală)	Fileu limnologic	pseudoabsență	NA	NA	NA	NA	NA	NA
1444	<i>Hypania invalida</i> (Grube, 1860)	NA	Iorgu Petrescu, Ana-Maria Petrescu	#####	LJ14.2	24.664064	43.725931	TR	Islaz	calitativă	Metoda transectului liniar (colectare manuală)	Fileu limnologic	pseudoabsență	NA	NA	NA	NA	NA	NA
1445	<i>Eriocheir sinensis</i> H. Milne Edwards, 1853	NA	Iorgu Petrescu, Ana-Maria Petrescu	#####	LJ14.2	24.665422	43.725483	TR	Islaz	calitativă	Metoda de colectare la punct fix	Fileu limnologic	pseudoabsență	NA	NA	NA	NA	NA	NA
1446	<i>Orconectes limosus</i> Rafinesque, 1817	NA	Iorgu Petrescu, Ana-Maria Petrescu	#####	LJ14.2	24.665422	43.725483	TR	Islaz	calitativă	Metoda de colectare la punct fix	Fileu limnologic	pseudoabsență	NA	NA	NA	NA	NA	NA
1447	<i>Procambarus clarkii</i> Girard, 1852	NA	Iorgu Petrescu, Ana-Maria Petrescu	#####	LJ14.2	24.665422	43.725483	TR	Islaz	calitativă	Metoda de colectare la punct fix	Fileu limnologic	pseudoabsență	NA	NA	NA	NA	NA	NA
1448	<i>Procambarus fallax</i> (Hagen, 1870) f. <i>virginialis</i>	NA	Iorgu Petrescu, Ana-Maria Petrescu	#####	LJ14.2	24.665422	43.725483	TR	Islaz	calitativă	Metoda de colectare la punct fix	Fileu limnologic	pseudoabsență	NA	NA	NA	NA	NA	NA
1449	<i>Orconectes virilis</i> Hagen 1870	NA	Iorgu Petrescu, Ana-Maria Petrescu	#####	LJ14.2	24.665422	43.725483	TR	Islaz	calitativă	Metoda de colectare la punct fix	Fileu limnologic	pseudoabsență	NA	NA	NA	NA	NA	NA
1450	<i>Pacifastacus leniusculus</i> (Dana, 1852)	NA	Iorgu Petrescu, Ana-Maria Petrescu	#####	LJ14.2	24.665422	43.725483	TR	Islaz	calitativă	Metoda de colectare la punct fix	Fileu limnologic	pseudoabsență	NA	NA	NA	NA	NA	NA
1451	<i>Aedes albopictus</i> Skuse, 1894	<i>Homo sapiens</i>	Iorgu Petrescu, Ana-Maria Petrescu	#####	LJ14.2	24.665422	43.725483	TR	Islaz	calitativă	Metoda transectului liniar (colectare manuală)	Fileu limnologic	pseudoabsență	NA	NA	NA	NA	NA	NA
1452	<i>Schyzocotyle acheilognathi</i> (Yamaguti, 1934)	NA	Iorgu Petrescu, Ana-Maria Petrescu	#####	LJ14.2	24.653861	43.732106	TR	Islaz	calitativă	Metoda de colectare la punct fix	Fileu limnologic	pseudoabsență	NA	NA	NA	NA	NA	NA
1453	<i>Dactylogyrus lamellatus</i> Akhmerow, 1952	NA	Iorgu Petrescu, Ana-Maria Petrescu	#####	LJ14.2	24.653861	43.732106	TR	Islaz	calitativă	Metoda de colectare la punct fix	Fileu limnologic	pseudoabsență	NA	NA	NA	NA	NA	NA
1454	<i>Heteronchocleidus buschkieli</i> Bychowsky, 1957	NA	Iorgu Petrescu, Ana-Maria Petrescu	#####	LJ14.2	24.653861	43.732106	TR	Islaz	calitativă	Metoda de colectare la punct fix	Fileu limnologic	pseudoabsență	NA	NA	NA	NA	NA	NA
1455	<i>Onchocleidus similis</i> Mueller, 1936	NA	Iorgu Petrescu, Ana-Maria Petrescu	#####	LJ14.2	24.653861	43.732106	TR	Islaz	calitativă	Metoda de colectare la punct fix	Fileu limnologic	pseudoabsență	NA	NA	NA	NA	NA	NA

1456	<i>Onchocleidus dispar</i> Mueller, 1936	NA	Iorgu Petrescu, Ana-Maria Petrescu	#####	LJ14.2	24.653861	43.732106	TR	Islaz	calitativă	Metoda de colectare la punct fix	Fileu limnologic	pseudoabsență	NA	NA	NA	NA	NA	NA
1457	<i>Eudiplozoon nipponicum</i> (Goto, 1891)	NA	Iorgu Petrescu, Ana-Maria Petrescu	#####	LJ14.2	24.653861	43.732106	TR	Islaz	calitativă	Metoda de colectare la punct fix	Fileu limnologic	pseudoabsență	NA	NA	NA	NA	NA	NA
1458	<i>Girardia tigrina</i> (Girard, 1850)	NA	Iorgu Petrescu, Ana-Maria Petrescu	#####	LJ14.2	24.653861	43.732106	TR	Islaz	calitativă	Metoda de colectare la punct fix	Fileu limnologic	pseudoabsență	NA	NA	NA	NA	NA	NA
1459	<i>Sinanodonta woodiana</i> (Lea, 1834)	NA	Iorgu Petrescu, Ana-Maria Petrescu	#####	LJ14.4	24.761311	43.70925	TR	Islaz	calitativă	Metoda transectului liniar (colectare manuală)	Fileu limnologic	pseudoabsență	NA	NA	NA	NA	NA	NA
1460	<i>Pectinatella magnifica</i> (Leidy, 1851)	NA	Iorgu Petrescu, Ana-Maria Petrescu	#####	LJ14.4	24.76085	43.709156	TR	Islaz	calitativă	Metoda transectului liniar (colectare manuală)	Fileu limnologic	pseudoabsență	NA	NA	NA	NA	NA	NA
1461	<i>Craspedacusta sowerbii</i> Lankester, 1880	NA	Iorgu Petrescu, Ana-Maria Petrescu	#####	LJ14.4	24.76085	43.709156	TR	Islaz	calitativă	Metoda transectului liniar (colectare manuală)	Fileu limnologic	pseudoabsență	NA	NA	NA	NA	NA	NA
1462	<i>Ferrissia californica</i> (Rowell, 1863)	NA	Iorgu Petrescu, Ana-Maria Petrescu	#####	LJ14.4	24.76085	43.709156	TR	Islaz	calitativă	Metoda transectului liniar (colectare manuală)	Fileu limnologic	pseudoabsență	NA	NA	NA	NA	NA	NA
1463	<i>Physella acuta</i> (Draparnaud, 1805)	NA	Iorgu Petrescu, Ana-Maria Petrescu	#####	LJ14.4	24.76085	43.709156	TR	Islaz	calitativă	Metoda transectului liniar (colectare manuală)	Fileu limnologic	pseudoabsență	NA	NA	NA	NA	NA	NA
1464	<i>Helisoma anceps</i> (Menke, 1830)	NA	Iorgu Petrescu, Ana-Maria Petrescu	#####	LJ14.4	24.762486	43.709294	TR	Islaz	calitativă	Metoda transectului liniar (colectare manuală)	Fileu limnologic	pseudoabsență	NA	NA	NA	NA	NA	NA
1465	<i>Pseudosuccinea columella</i> (Say, 1817)	NA	Iorgu Petrescu, Ana-Maria Petrescu	#####	LJ14.4	24.762486	43.709294	TR	Islaz	calitativă	Metoda transectului liniar (colectare manuală)	Fileu limnologic	pseudoabsență	NA	NA	NA	NA	NA	NA
1466	<i>Dreissena polymorpha</i> (Pallas, 1771)	NA	Iorgu Petrescu, Ana-Maria Petrescu	#####	LJ14.4	24.762486	43.709372	TR	Islaz	calitativă	Metoda transectului liniar (colectare manuală)	Fileu limnologic	pseudoabsență	NA	NA	NA	NA	NA	NA
1467	<i>Dreissena rostriformis bugensis</i> Andrussov, 1897	NA	Iorgu Petrescu, Ana-Maria Petrescu	#####	LJ14.4	24.762486	43.709372	TR	Islaz	calitativă	Metoda transectului liniar (colectare manuală)	Fileu limnologic	pseudoabsență	NA	NA	NA	NA	NA	NA
1468	<i>Corbicula fluminea</i> (O. F. Müller, 1774)	NA	Iorgu Petrescu, Ana-Maria Petrescu	#####	LJ14.4	24.761069	43.709175	TR	Islaz	calitativă	Metoda transectului liniar (colectare manuală)	Fileu limnologic	pseudoabsență	NA	NA	NA	NA	NA	NA
1469	<i>Corbicula fluminalis</i> (O. F. Müller, 1774)	NA	Iorgu Petrescu, Ana-Maria Petrescu	#####	LJ14.4	24.761069	43.709175	TR	Islaz	calitativă	Metoda transectului liniar (colectare manuală)	Fileu limnologic	pseudoabsență	NA	NA	NA	NA	NA	NA

1470	<i>Potamopyrgus antipodarum</i> (Gray, 1843)	NA	Iorgu Petrescu, Ana-Maria Petrescu	#####	LJ14.4	24.755536	43.708681	TR	Islaz	calitativă	Metoda transectului liniar (colectare manuală)	Fileu limnologic	pseudoabsență	NA	NA	NA	NA	NA	NA
1471	<i>Umatella gracilis</i> (Leidy, 1851)	NA	Iorgu Petrescu, Ana-Maria Petrescu	#####	LJ14.4	24.755536	43.708681	TR	Islaz	calitativă	Metoda transectului liniar (colectare manuală)	Fileu limnologic	pseudoabsență	NA	NA	NA	NA	NA	NA
1472	<i>Branchiura sowerbyi</i> Beddard, 1892	NA	Iorgu Petrescu, Ana-Maria Petrescu	#####	LJ14.4	24.755536	43.708681	TR	Islaz	calitativă	Metoda transectului liniar (colectare manuală)	Fileu limnologic	pseudoabsență	NA	NA	NA	NA	NA	NA
1473	<i>Hypania invalida</i> (Grube, 1860)	NA	Iorgu Petrescu, Ana-Maria Petrescu	#####	LJ14.4	24.755536	43.708681	TR	Islaz	calitativă	Metoda transectului liniar (colectare manuală)	Fileu limnologic	pseudoabsență	NA	NA	NA	NA	NA	NA
1474	<i>Eriocheir sinensis</i> H. Milne Edwards, 1853	NA	Iorgu Petrescu, Ana-Maria Petrescu	#####	LJ14.4	24.753164	43.708469	TR	Islaz	calitativă	Metoda de colectare la punct fix	Fileu limnologic	pseudoabsență	NA	NA	NA	NA	NA	NA
1475	<i>Orconectes limosus</i> Rafinesque, 1817	NA	Iorgu Petrescu, Ana-Maria Petrescu	#####	LJ14.4	24.753164	43.708469	TR	Islaz	calitativă	Metoda de colectare la punct fix	Fileu limnologic	pseudoabsență	NA	NA	NA	NA	NA	NA
1476	<i>Procambarus clarkii</i> Girard, 1852	NA	Iorgu Petrescu, Ana-Maria Petrescu	#####	LJ14.4	24.753164	43.708469	TR	Islaz	calitativă	Metoda de colectare la punct fix	Fileu limnologic	pseudoabsență	NA	NA	NA	NA	NA	NA
1477	<i>Procambarus fallax</i> (Hagen, 1870) f. <i>virginialis</i>	NA	Iorgu Petrescu, Ana-Maria Petrescu	#####	LJ14.4	24.753164	43.708469	TR	Islaz	calitativă	Metoda de colectare la punct fix	Fileu limnologic	pseudoabsență	NA	NA	NA	NA	NA	NA
1478	<i>Orconectes virilis</i> Hagen 1870	NA	Iorgu Petrescu, Ana-Maria Petrescu	#####	LJ14.4	24.753164	43.708469	TR	Islaz	calitativă	Metoda de colectare la punct fix	Fileu limnologic	pseudoabsență	NA	NA	NA	NA	NA	NA
1479	<i>Pacifastacus leniusculus</i> (Dana, 1852)	NA	Iorgu Petrescu, Ana-Maria Petrescu	#####	LJ14.4	24.753164	43.708469	TR	Islaz	calitativă	Metoda de colectare la punct fix	Fileu limnologic	pseudoabsență	NA	NA	NA	NA	NA	NA
1480	<i>Aedes albopictus</i> Skuse, 1894	<i>Homo sapiens</i>	Iorgu Petrescu, Ana-Maria Petrescu	#####	LJ14.4	24.749653	43.708133	TR	Islaz	calitativă	Metoda transectului liniar (colectare manuală)	Fileu limnologic	pseudoabsență	NA	NA	NA	NA	NA	NA
1481	<i>Schyzocotyle acheilognathi</i> (Yamaguti, 1934)	NA	Iorgu Petrescu, Ana-Maria Petrescu	#####	LJ14.4	24.749653	43.708133	TR	Islaz	calitativă	Metoda de colectare la punct fix	Fileu limnologic	pseudoabsență	NA	NA	NA	NA	NA	NA
1482	<i>Dactylogyrus lamellatus</i> Akhmerow, 1952	NA	Iorgu Petrescu, Ana-Maria Petrescu	#####	LJ14.4	24.749653	43.708133	TR	Islaz	calitativă	Metoda de colectare la punct fix	Fileu limnologic	pseudoabsență	NA	NA	NA	NA	NA	NA
1483	<i>Heteronchocleidus buschkieli</i> Bychowsky, 1957	NA	Iorgu Petrescu, Ana-Maria Petrescu	#####	LJ14.4	24.749653	43.708133	TR	Islaz	calitativă	Metoda de colectare la punct fix	Fileu limnologic	pseudoabsență	NA	NA	NA	NA	NA	NA
1484	<i>Onchocleidus similis</i> Mueller, 1936	NA	Iorgu Petrescu, Ana-Maria Petrescu	#####	LJ14.4	24.749653	43.708133	TR	Islaz	calitativă	Metoda de colectare la punct fix	Fileu limnologic	pseudoabsență	NA	NA	NA	NA	NA	NA

1485	<i>Onchocleidus dispar</i> Mueller, 1936	NA	Iorgu Petrescu, Ana-Maria Petrescu	#####	LJ14.4	24.749653	43.708133	TR	Islaz	calitativă	Metoda de colectare la punct fix	Fileu limnologic	pseudoabsență	NA	NA	NA	NA	NA	NA
1486	<i>Eudiplozoon nipponicum</i> (Goto, 1891)	NA	Iorgu Petrescu, Ana-Maria Petrescu	#####	LJ14.4	24.749653	43.708133	TR	Islaz	calitativă	Metoda de colectare la punct fix	Fileu limnologic	pseudoabsență	NA	NA	NA	NA	NA	NA
1487	<i>Girardia tigrina</i> (Girard, 1850)	NA	Iorgu Petrescu, Ana-Maria Petrescu	#####	LJ14.4	24.749653	43.708133	TR	Islaz	calitativă	Metoda de colectare la punct fix	Fileu limnologic	pseudoabsență	NA	NA	NA	NA	NA	NA
1488	<i>Sinanodonta woodiana</i> (Lea, 1834)	NA	Iorgu Petrescu, Ana-Maria Petrescu	#####	FQ20.1	22.56291	44.322131	MH	Gogoșu-Portițele de Fier 2	calitativă	Metoda transectului liniar (colectare manuală)	Fileu limnologic	prezentă	medie	adult	mediu	ecologic	mediu	NA
1489	<i>Sinanodonta woodiana</i> (Lea, 1834)	NA	Iorgu Petrescu, Ana-Maria Petrescu	#####	FQ20.1	22.556617	44.325542	MH	Gogoșu-Portițele de Fier 2	calitativă	Metoda transectului liniar (colectare manuală)	Fileu limnologic	prezentă	medie	adult	mediu	ecologic	mediu	NA
1490	<i>Pectinatella magnifica</i> (Leidy, 1851)	NA	Iorgu Petrescu, Ana-Maria Petrescu	#####	FQ20.1	22.556617	44.325542	MH	Gogoșu-Portițele de Fier 2	calitativă	Metoda transectului liniar (colectare manuală)	Fileu limnologic	pseudoabsență	NA	NA	NA	NA	NA	NA
1491	<i>Craspedacusta sowerbii</i> Lankester, 1880	NA	Iorgu Petrescu, Ana-Maria Petrescu	#####	FQ20.1	22.556378	44.325683	MH	Gogoșu-Portițele de Fier 2	calitativă	Metoda transectului liniar (colectare manuală)	Fileu limnologic	pseudoabsență	NA	NA	NA	NA	NA	NA
1492	<i>Ferrissia californica</i> (Rowell, 1863)	NA	Iorgu Petrescu, Ana-Maria Petrescu	#####	FQ20.1	22.556378	44.325683	MH	Gogoșu-Portițele de Fier 2	calitativă	Metoda transectului liniar (colectare manuală)	Fileu limnologic	pseudoabsență	NA	NA	NA	NA	NA	NA
1493	<i>Physella acuta</i> (Draparnaud, 1805)	NA	Iorgu Petrescu, Ana-Maria Petrescu	#####	FQ20.1	22.556378	44.325683	MH	Gogoșu-Portițele de Fier 2	calitativă	Metoda transectului liniar (colectare manuală)	Fileu limnologic	pseudoabsență	NA	NA	NA	NA	NA	NA
1494	<i>Helisoma anceps</i> (Menke, 1830)	NA	Iorgu Petrescu, Ana-Maria Petrescu	#####	FQ20.1	22.556378	44.325683	MH	Gogoșu-Portițele de Fier 2	calitativă	Metoda transectului liniar (colectare manuală)	Fileu limnologic	pseudoabsență	NA	NA	NA	NA	NA	NA
1495	<i>Pseudosuccinea columella</i> (Say, 1817)	NA	Iorgu Petrescu, Ana-Maria Petrescu	#####	FQ20.1	22.556378	44.325683	MH	Gogoșu-Portițele de Fier 2	calitativă	Metoda transectului liniar (colectare manuală)	Fileu limnologic	pseudoabsență	NA	NA	NA	NA	NA	NA
1496	<i>Dreissena polymorpha</i> (Pallas, 1771)	NA	Iorgu Petrescu, Ana-Maria Petrescu	#####	FQ20.1	22.555036	44.326303	MH	Gogoșu-Portițele de Fier 2	calitativă	Metoda transectului liniar (colectare manuală)	Fileu limnologic	pseudoabsență	NA	NA	NA	NA	NA	NA
1497	<i>Dreissena rostriformis bugensis</i> Andrussov, 1897	NA	Iorgu Petrescu, Ana-Maria Petrescu	#####	FQ20.1	22.555036	44.326303	MH	Gogoșu-Portițele de Fier 2	calitativă	Metoda transectului liniar (colectare manuală)	Fileu limnologic	pseudoabsență	NA	NA	NA	NA	NA	NA
1498	<i>Corbicula fluminea</i> (O. F. Müller, 1774)	NA	Iorgu Petrescu, Ana-Maria Petrescu	#####	FQ20.1	22.554703	44.326472	MH	Gogoșu-Portițele de Fier 2	calitativă	Metoda transectului liniar (colectare manuală)	Fileu limnologic	prezentă	ridicată	adult	ridicat	ecologic	mediu	NA

1499	<i>Corbicula fluminea</i> (O. F. Müller, 1774)	NA	Iorgu Petrescu, Ana-Maria Petrescu	#####	FQ20.1	22.56555	44.328572	MH	Gogoșu- Porțile de Fier 2	calitativă	Metoda transectului liniar (colectare manuală)	Fileu limnologic	prezentă	scăzută	adult	scăzut	ecologic	scăzut	NA
1500	<i>Corbicula fluminalis</i> (O. F. Müller, 1774)	NA	Iorgu Petrescu, Ana-Maria Petrescu	#####	FQ20.1	22.56555	44.328572	MH	Gogoșu- Porțile de Fier 2	calitativă	Metoda transectului liniar (colectare manuală)	Fileu limnologic	pseudoabsență	NA	NA	NA	NA	NA	NA
1501	<i>Potamopyrgus antipodarum</i> (Gray, 1843)	NA	Iorgu Petrescu, Ana-Maria Petrescu	#####	FQ20.1	22.56555	44.328572	MH	Gogoșu- Porțile de Fier 2	calitativă	Metoda transectului liniar (colectare manuală)	Fileu limnologic	pseudoabsență	NA	NA	NA	NA	NA	NA
1502	<i>Urnatella gracilis</i> (Leidy, 1851)	NA	Iorgu Petrescu, Ana-Maria Petrescu	#####	FQ20.1	22.56555	44.328572	MH	Gogoșu- Porțile de Fier 2	calitativă	Metoda transectului liniar (colectare manuală)	Fileu limnologic	pseudoabsență	NA	NA	NA	NA	NA	NA
1503	<i>Branchiura sowerbyi</i> Beddard, 1892	NA	Iorgu Petrescu, Ana-Maria Petrescu	#####	FQ20.1	22.56555	44.328572	MH	Gogoșu- Porțile de Fier 2	calitativă	Metoda transectului liniar (colectare manuală)	Fileu limnologic	pseudoabsență	NA	NA	NA	NA	NA	NA
1504	<i>Hypania invalida</i> (Grube, 1860)	NA	Iorgu Petrescu, Ana-Maria Petrescu	#####	FQ20.1	22.56555	44.328572	MH	Gogoșu- Porțile de Fier 2	calitativă	Metoda transectului liniar (colectare manuală)	Fileu limnologic	pseudoabsență	NA	NA	NA	NA	NA	NA
1505	<i>Eriochair sinensis</i> H. Milne Edwards, 1853	NA	Iorgu Petrescu, Ana-Maria Petrescu	#####	FQ20.1	22.564011	44.329381	MH	Gogoșu- Porțile de Fier 2	calitativă	Metoda de colectare la punct fix	Fileu limnologic	pseudoabsență	NA	NA	NA	NA	NA	NA
1506	<i>Orconectes limosus</i> Rafinesque, 1817	NA	Iorgu Petrescu, Ana-Maria Petrescu	#####	FQ20.1	22.564011	44.329381	MH	Gogoșu- Porțile de Fier 2	calitativă	Metoda de colectare la punct fix	Fileu limnologic	prezentă	medie	adult	mediu	ecologic	mediu	NA
1507	<i>Orconectes limosus</i> Rafinesque, 1817	NA	Iorgu Petrescu, Ana-Maria Petrescu	#####	FQ20.1	22.560978	44.330989	MH	Gogoșu- Porțile de Fier 2	calitativă	Metoda de colectare la punct fix	Fileu limnologic	prezentă	medie	adult	mediu	ecologic	mediu	NA
1508	<i>Orconectes limosus</i> Rafinesque, 1817	NA	Iorgu Petrescu, Ana-Maria Petrescu	#####	FQ20.1	22.559975	44.331497	MH	Gogoșu- Porțile de Fier 2	calitativă	Metoda de colectare la punct fix	Fileu limnologic	prezentă	medie	adult	mediu	ecologic	mediu	NA
1509	<i>Procambarus clarkii</i> Girard, 1852	NA	Iorgu Petrescu, Ana-Maria Petrescu	#####	FQ20.1	22.56	44.331539	MH	Gogoșu- Porțile de Fier 2	calitativă	Metoda de colectare la punct fix	Fileu limnologic	pseudoabsență	NA	NA	NA	NA	NA	NA
1510	<i>Procambarus fallax</i> (Hagen, 1870) f. <i>virginialis</i>	NA	Iorgu Petrescu, Ana-Maria Petrescu	#####	FQ20.1	22.56	44.331539	MH	Gogoșu- Porțile de Fier 2	calitativă	Metoda de colectare la punct fix	Fileu limnologic	pseudoabsență	NA	NA	NA	NA	NA	NA
1511	<i>Orconectes virilis</i> Hagen 1870	NA	Iorgu Petrescu, Ana-Maria Petrescu	#####	FQ20.1	22.56	44.331539	MH	Gogoșu- Porțile de Fier 2	calitativă	Metoda de colectare la punct fix	Fileu limnologic	pseudoabsență	NA	NA	NA	NA	NA	NA
1512	<i>Pacifastacus leniusculus</i> (Dana, 1852)	NA	Iorgu Petrescu, Ana-Maria Petrescu	#####	FQ20.1	22.56	44.331539	MH	Gogoșu- Porțile de Fier 2	calitativă	Metoda de colectare la punct fix	Fileu limnologic	pseudoabsență	NA	NA	NA	NA	NA	NA
1513	<i>Aedes albopictus</i> Skuse, 1894	<i>Homo sapiens</i>	Iorgu Petrescu, Ana-Maria Petrescu	#####	FQ20.1	22.560164	44.331425	MH	Gogoșu- Porțile de Fier 2	calitativă	Metoda transectului liniar (colectare manuală)	Fileu limnologic	pseudoabsență	NA	NA	NA	NA	NA	NA

1514	<i>Schyzocotyle acheilognathi</i> (Yamaguti, 1934)	NA	Iorgu Petrescu, Ana-Maria Petrescu	#####	FQ20.1	22.560164	44.331425	MH	Gogoșu-Portițe de Fier 2	calitativă	Metoda transectului liniar (colectare manuală)	Fileu limnologic	pseudoabsență	NA	NA	NA	NA	NA	NA
1515	<i>Dactylogyrus lamellatus</i> Akhmerow, 1952	NA	Iorgu Petrescu, Ana-Maria Petrescu	#####	FQ20.1	22.560164	44.331425	MH	Gogoșu-Portițe de Fier 2	calitativă	Metoda transectului liniar (colectare manuală)	Fileu limnologic	pseudoabsență	NA	NA	NA	NA	NA	NA
1516	<i>Heteronchocleidus buschkieli</i> Bychowsky, 1957	NA	Iorgu Petrescu, Ana-Maria Petrescu	#####	FQ20.1	22.560164	44.331425	MH	Gogoșu-Portițe de Fier 2	calitativă	Metoda transectului liniar (colectare manuală)	Fileu limnologic	pseudoabsență	NA	NA	NA	NA	NA	NA
1517	<i>Onchocleidus similis</i> Mueller, 1936	NA	Iorgu Petrescu, Ana-Maria Petrescu	#####	FQ20.1	22.560164	44.331425	MH	Gogoșu-Portițe de Fier 2	calitativă	Metoda transectului liniar (colectare manuală)	Fileu limnologic	pseudoabsență	NA	NA	NA	NA	NA	NA
1518	<i>Onchocleidus dispar</i> Mueller, 1936	NA	Iorgu Petrescu, Ana-Maria Petrescu	#####	FQ20.1	22.560164	44.331425	MH	Gogoșu-Portițe de Fier 2	calitativă	Metoda transectului liniar (colectare manuală)	Fileu limnologic	pseudoabsență	NA	NA	NA	NA	NA	NA
1519	<i>Eudiplozoon nipponicum</i> (Goto, 1891)	NA	Iorgu Petrescu, Ana-Maria Petrescu	#####	FQ20.1	22.560164	44.331425	MH	Gogoșu-Portițe de Fier 2	calitativă	Metoda transectului liniar (colectare manuală)	Fileu limnologic	pseudoabsență	NA	NA	NA	NA	NA	NA
1520	<i>Girardia tigrina</i> (Girard, 1850)	NA	Iorgu Petrescu, Ana-Maria Petrescu	#####	FQ20.1	22.560164	44.331425	MH	Gogoșu-Portițe de Fier 2	calitativă	Metoda transectului liniar (colectare manuală)	Fileu limnologic	pseudoabsență	NA	NA	NA	NA	NA	NA
1521	<i>Sinanodonta woodiana</i> (Lea, 1834)	NA	Iorgu Petrescu, Ana-Maria Petrescu	#####	FQ21.2	22.517717	44.366828	MH	Gogoșu-Ostrovu Mare	calitativă	Metoda transectului liniar (colectare manuală)	Fileu limnologic	prezentă	medie	adult	mediu	ecologic	mediu	NA
1522	<i>Pectinatella magnifica</i> (Leidy, 1851)	NA	Iorgu Petrescu, Ana-Maria Petrescu	#####	FQ21.2	22.52262	44.35816	MH	Gogoșu-Ostrovu Mare	calitativă	Metoda transectului liniar (colectare manuală)	Fileu limnologic	pseudoabsență	NA	NA	NA	NA	NA	NA
1523	<i>Craspedacusta sowerbii</i> Lankester, 1880	NA	Iorgu Petrescu, Ana-Maria Petrescu	#####	FQ21.2	22.52262	44.35816	MH	Gogoșu-Ostrovu Mare	calitativă	Metoda transectului liniar (colectare manuală)	Fileu limnologic	pseudoabsență	NA	NA	NA	NA	NA	NA
1524	<i>Ferrissia californica</i> (Rowell, 1863)	NA	Iorgu Petrescu, Ana-Maria Petrescu	#####	FQ21.2	22.52262	44.35816	MH	Gogoșu-Ostrovu Mare	calitativă	Metoda transectului liniar (colectare manuală)	Fileu limnologic	pseudoabsență	NA	NA	NA	NA	NA	NA
1525	<i>Physella acuta</i> (Draparnaud, 1805)	NA	Iorgu Petrescu, Ana-Maria Petrescu	#####	FQ21.2	22.52262	44.35816	MH	Gogoșu-Ostrovu Mare	calitativă	Metoda transectului liniar (colectare manuală)	Fileu limnologic	pseudoabsență	NA	NA	NA	NA	NA	NA
1526	<i>Helisoma anceps</i> (Menke, 1830)	NA	Iorgu Petrescu, Ana-Maria Petrescu	#####	FQ21.2	22.52262	44.35816	MH	Gogoșu-Ostrovu Mare	calitativă	Metoda transectului liniar (colectare manuală)	Fileu limnologic	pseudoabsență	NA	NA	NA	NA	NA	NA

1527	<i>Pseudosuccinea columella</i> (Say, 1817)	NA	Iorgu Petrescu, Ana-Maria Petrescu	#####	FQ21.2	22.52262	44.35816	MH	Gogoșu-Ostrovu Mare	calitativă	Metoda transectului liniar (colectare manuală)	Fileu limnologic	pseudoabsență	NA	NA	NA	NA	NA	NA
1528	<i>Dreissena polymorpha</i> (Pallas, 1771)	NA	Iorgu Petrescu, Ana-Maria Petrescu	#####	FQ21.2	22.561494	44.370667	MH	Gogoșu-Ostrovu Mare	calitativă	Metoda transectului liniar (colectare manuală)	Fileu limnologic	pseudoabsență	NA	NA	NA	NA	NA	NA
1529	<i>Dreissena rostriformis bugensis</i> Andrussov, 1897	NA	Iorgu Petrescu, Ana-Maria Petrescu	#####	FQ21.2	22.561494	44.370667	MH	Gogoșu-Ostrovu Mare	calitativă	Metoda transectului liniar (colectare manuală)	Fileu limnologic	pseudoabsență	NA	NA	NA	NA	NA	NA
1530	<i>Corbicula fluminea</i> (O. F. Müller, 1774)	NA	Iorgu Petrescu, Ana-Maria Petrescu	#####	FQ21.2	22.561494	44.370667	MH	Gogoșu-Ostrovu Mare	calitativă	Metoda transectului liniar (colectare manuală)	Fileu limnologic	prezentă	scăzută	adult	scăzut	ecologic	scăzut	NA
1531	<i>Corbicula fluminalis</i> (O. F. Müller, 1774)	NA	Iorgu Petrescu, Ana-Maria Petrescu	#####	FQ21.2	22.561494	44.370667	MH	Gogoșu-Ostrovu Mare	calitativă	Metoda transectului liniar (colectare manuală)	Fileu limnologic	pseudoabsență	NA	NA	NA	NA	NA	NA
1532	<i>Potamopyrgus antipodarum</i> (Gray, 1843)	NA	Iorgu Petrescu, Ana-Maria Petrescu	#####	FQ21.2	22.561494	44.370667	MH	Gogoșu-Ostrovu Mare	calitativă	Metoda transectului liniar (colectare manuală)	Fileu limnologic	pseudoabsență	NA	NA	NA	NA	NA	NA
1533	<i>Urnatella gracilis</i> (Leidy, 1851)	NA	Iorgu Petrescu, Ana-Maria Petrescu	#####	FQ21.2	22.561494	44.370667	MH	Gogoșu-Ostrovu Mare	calitativă	Metoda transectului liniar (colectare manuală)	Fileu limnologic	pseudoabsență	NA	NA	NA	NA	NA	NA
1534	<i>Branchiura sowerbyi</i> Beddard, 1892	NA	Iorgu Petrescu, Ana-Maria Petrescu	#####	FQ21.2	22.561494	44.370667	MH	Gogoșu-Ostrovu Mare	calitativă	Metoda transectului liniar (colectare manuală)	Fileu limnologic	pseudoabsență	NA	NA	NA	NA	NA	NA
1535	<i>Hypania invalida</i> (Grube, 1860)	NA	Iorgu Petrescu, Ana-Maria Petrescu	#####	FQ21.2	22.561494	44.370667	MH	Gogoșu	calitativă	Metoda transectului liniar (colectare manuală)	Fileu limnologic	pseudoabsență	NA	NA	NA	NA	NA	NA
1536	<i>Eriocheir sinensis</i> H. Milne Edwards, 1853	NA	Iorgu Petrescu, Ana-Maria Petrescu	#####	FQ21.2	22.560889	44.371983	MH	Gogoșu	calitativă	Metoda de colectare la punct fix	Fileu limnologic	pseudoabsență	NA	NA	NA	NA	NA	NA
1537	<i>Orconectes limosus</i> Rafinesque, 1817	NA	Iorgu Petrescu, Ana-Maria Petrescu	#####	FQ21.2	22.560889	44.371983	MH	Gogoșu	calitativă	Metoda de colectare la punct fix	Fileu limnologic	prezentă	medie	adult	mediu	ecologic	mediu	NA
1538	<i>Orconectes limosus</i> Rafinesque, 1817	NA	Iorgu Petrescu, Ana-Maria Petrescu	#####	FQ21.2	22.559847	44.373303	MH	Gogoșu	calitativă	Metoda de colectare la punct fix	Fileu limnologic	prezentă	medie	adult	mediu	ecologic	mediu	NA
1539	<i>Orconectes limosus</i> Rafinesque, 1817	NA	Iorgu Petrescu, Ana-Maria Petrescu	#####	FQ21.2	22.558994	44.375047	MH	Gogoșu	calitativă	Metoda de colectare la punct fix	Fileu limnologic	prezentă	medie	adult	mediu	ecologic	mediu	NA
1540	<i>Procambarus clarkii</i> Girard, 1852	NA	Iorgu Petrescu, Ana-Maria Petrescu	#####	FQ21.2	22.560889	44.371983	MH	Gogoșu-Ostrovu Mare	calitativă	Metoda de colectare la punct fix	Fileu limnologic	pseudoabsență	NA	NA	NA	NA	NA	NA

1541	<i>Procambarus fallax</i> (Hagen, 1870) f. <i>virginalis</i>	NA	Iorgu Petrescu, Ana-Maria Petrescu	#####	FQ21.2	22.560889	44.371983	MH	Gogoșu-Ostrovu Mare	calitativă	Metoda de colectare la punct fix	Fileu limnologic	pseudoabsență	NA	NA	NA	NA	NA	NA
1542	<i>Orconectes virilis</i> Hagen 1870	NA	Iorgu Petrescu, Ana-Maria Petrescu	#####	FQ21.2	22.560889	44.371983	MH	Gogoșu-Ostrovu Mare	calitativă	Metoda de colectare la punct fix	Fileu limnologic	pseudoabsență	NA	NA	NA	NA	NA	NA
1543	<i>Pacifastacus leniusculus</i> (Dana, 1852)	NA	Iorgu Petrescu, Ana-Maria Petrescu	#####	FQ21.2	22.560889	44.371983	MH	Gogoșu-Ostrovu Mare	calitativă	Metoda de colectare la punct fix	Fileu limnologic	pseudoabsență	NA	NA	NA	NA	NA	NA
1544	<i>Aedes albopictus</i> Skuse, 1894	<i>Homo sapiens</i>	Iorgu Petrescu, Ana-Maria Petrescu	#####	FQ21.2	22.560356	44.364094	MH	Gogoșu-Ostrovu Mare	calitativă	Metoda transectului liniar (colectare manuală)	Fileu limnologic	pseudoabsență	NA	NA	NA	NA	NA	NA
1545	<i>Schyzocotyle acheilognathi</i> (Yamaguti, 1934)	NA	Iorgu Petrescu, Ana-Maria Petrescu	#####	FQ21.2	22.560356	44.364094	MH	Gogoșu-Ostrovu Mare	calitativă	Metoda transectului liniar (colectare manuală)	Fileu limnologic	pseudoabsență	NA	NA	NA	NA	NA	NA
1546	<i>Dactylogyrus lamellatus</i> Akhmerow, 1952	NA	Iorgu Petrescu, Ana-Maria Petrescu	#####	FQ21.2	22.560356	44.364094	MH	Gogoșu-Ostrovu Mare	calitativă	Metoda transectului liniar (colectare manuală)	Fileu limnologic	pseudoabsență	NA	NA	NA	NA	NA	NA
1547	<i>Heteronchocleidus buschkieli</i> Bychowsky, 1957	NA	Iorgu Petrescu, Ana-Maria Petrescu	#####	FQ21.2	22.560356	44.364094	MH	Gogoșu-Ostrovu Mare	calitativă	Metoda transectului liniar (colectare manuală)	Fileu limnologic	pseudoabsență	NA	NA	NA	NA	NA	NA
1548	<i>Onchocleidus similis</i> Mueller, 1936	NA	Iorgu Petrescu, Ana-Maria Petrescu	#####	FQ21.2	22.560356	44.364094	MH	Gogoșu-Ostrovu Mare	calitativă	Metoda transectului liniar (colectare manuală)	Fileu limnologic	pseudoabsență	NA	NA	NA	NA	NA	NA
1549	<i>Onchocleidus dispar</i> Mueller, 1936	NA	Iorgu Petrescu, Ana-Maria Petrescu	#####	FQ21.2	22.560356	44.364094	MH	Gogoșu-Ostrovu Mare	calitativă	Metoda transectului liniar (colectare manuală)	Fileu limnologic	pseudoabsență	NA	NA	NA	NA	NA	NA
1550	<i>Eudiplozoon nipponicum</i> (Goto, 1891)	NA	Iorgu Petrescu, Ana-Maria Petrescu	#####	FQ21.2	22.560356	44.364094	MH	Gogoșu-Ostrovu Mare	calitativă	Metoda transectului liniar (colectare manuală)	Fileu limnologic	pseudoabsență	NA	NA	NA	NA	NA	NA
1551	<i>Girardia tigrina</i> (Girard, 1850)	NA	Iorgu Petrescu, Ana-Maria Petrescu	#####	FQ21.2	22.560356	44.364094	MH	Gogoșu-Ostrovu Mare	calitativă	Metoda transectului liniar (colectare manuală)	Fileu limnologic	pseudoabsență	NA	NA	NA	NA	NA	NA
1552	<i>Sinanodonta woodiana</i> (Lea, 1834)	NA	Iorgu Petrescu, Ana-Maria Petrescu	#####	FQ21.1	22.524128	44.408481	MH	Ostrovu Mare	calitativă	Metoda transectului liniar (colectare manuală)	Fileu limnologic	prezentă	medie	adult	mediu	ecologic	mediu	NA
1553	<i>Sinanodonta woodiana</i> (Lea, 1834)	NA	Iorgu Petrescu, Ana-Maria Petrescu	#####	FQ21.1	22.517994	44.414169	MH	Burila Mare	calitativă	Metoda transectului liniar (colectare manuală)	Fileu limnologic	prezentă	medie	adult	mediu	ecologic	mediu	NA
1554	<i>Sinanodonta woodiana</i> (Lea, 1834)	NA	Iorgu Petrescu, Ana-Maria Petrescu	#####	FQ21.1	22.510922	44.419608	MH	Țigănași	calitativă	Metoda transectului liniar (colectare manuală)	Fileu limnologic	prezentă	medie	adult	mediu	ecologic	mediu	NA

1555	<i>Pectinatella magnifica</i> (Leidy, 1851)	NA	Iorgu Petrescu, Ana-Maria Petrescu	#####	FQ21.1	22.510922	44.419608	MH	Țigănași	calitativă	Metoda transectului liniar (colectare manuală)	Fileu limnologic	pseudoabsență	NA	NA	NA	NA	NA	NA
1556	<i>Craspedacusta sowerbii</i> Lankester, 1880	NA	Iorgu Petrescu, Ana-Maria Petrescu	#####	FQ21.1	22.510922	44.419608	MH	Țigănași	calitativă	Metoda transectului liniar (colectare manuală)	Fileu limnologic	pseudoabsență	NA	NA	NA	NA	NA	NA
1557	<i>Ferrissia californica</i> (Rowell, 1863)	NA	Iorgu Petrescu, Ana-Maria Petrescu	#####	FQ21.1	22.510922	44.419608	MH	Țigănași	calitativă	Metoda transectului liniar (colectare manuală)	Fileu limnologic	pseudoabsență	NA	NA	NA	NA	NA	NA
1558	<i>Physella acuta</i> (Draparnaud, 1805)	NA	Iorgu Petrescu, Ana-Maria Petrescu	#####	FQ21.1	22.510922	44.419608	MH	Țigănași	calitativă	Metoda transectului liniar (colectare manuală)	Fileu limnologic	pseudoabsență	NA	NA	NA	NA	NA	NA
1559	<i>Helisoma anceps</i> (Menke, 1830)	NA	Iorgu Petrescu, Ana-Maria Petrescu	#####	FQ21.1	22.510922	44.419608	MH	Țigănași	calitativă	Metoda transectului liniar (colectare manuală)	Fileu limnologic	pseudoabsență	NA	NA	NA	NA	NA	NA
1560	<i>Pseudosuccinea columella</i> (Say, 1817)	NA	Iorgu Petrescu, Ana-Maria Petrescu	#####	FQ21.1	22.510922	44.419608	MH	Țigănași	calitativă	Metoda transectului liniar (colectare manuală)	Fileu limnologic	pseudoabsență	NA	NA	NA	NA	NA	NA
1561	<i>Dreissena polymorpha</i> (Pallas, 1771)	NA	Iorgu Petrescu, Ana-Maria Petrescu	#####	FQ21.1	22.524128	44.408481	MH	Țigănași	calitativă	Metoda transectului liniar (colectare manuală)	Fileu limnologic	pseudoabsență	NA	NA	NA	NA	NA	NA
1562	<i>Dreissena rostriformis bugensis</i> Andrussov, 1897	NA	Iorgu Petrescu, Ana-Maria Petrescu	#####	FQ21.1	22.524128	44.408481	MH	Țigănași	calitativă	Metoda transectului liniar (colectare manuală)	Fileu limnologic	pseudoabsență	NA	NA	NA	NA	NA	NA
1563	<i>Corbicula fluminea</i> (O. F. Müller, 1774)	NA	Iorgu Petrescu, Ana-Maria Petrescu	#####	FQ21.1	22.524128	44.408481	MH	Țigănași	calitativă	Metoda transectului liniar (colectare manuală)	Fileu limnologic	prezentă	medie	adult	mediu	ecologic	mediu	NA
1564	<i>Corbicula fluminea</i> (O. F. Müller, 1774)	NA	Iorgu Petrescu, Ana-Maria Petrescu	#####	FQ21.1	22.517994	44.414169	MH	Țigănași	calitativă	Metoda transectului liniar (colectare manuală)	Fileu limnologic	prezentă	medie	adult	mediu	ecologic	mediu	NA
1565	<i>Corbicula fluminea</i> (O. F. Müller, 1774)	NA	Iorgu Petrescu, Ana-Maria Petrescu	#####	FQ21.1	22.510922	44.419608	MH	Țigănași	calitativă	Metoda transectului liniar (colectare manuală)	Fileu limnologic	prezentă	medie	adult	mediu	ecologic	mediu	NA
1566	<i>Corbicula fluminalis</i> (O. F. Müller, 1774)	NA	Iorgu Petrescu, Ana-Maria Petrescu	#####	FQ21.1	22.510922	44.419608	MH	Țigănași	calitativă	Metoda transectului liniar (colectare manuală)	Fileu limnologic	pseudoabsență	NA	NA	NA	NA	NA	NA
1567	<i>Potamopyrgus antipodarum</i> (Gray, 1843)	NA	Iorgu Petrescu, Ana-Maria Petrescu	#####	FQ21.1	22.517994	44.414169	MH	Țigănași	calitativă	Metoda transectului liniar (colectare manuală)	Fileu limnologic	pseudoabsență	NA	NA	NA	NA	NA	NA

1568	<i>Umatella gracilis</i> (Leidy, 1851)	NA	Iorgu Petrescu, Ana-Maria Petrescu	#####	FQ21.1	22.517994	44.414169	MH	Țigănași	calitativă	Metoda transectului liniar (colectare manuală)	Fileu limnologic	pseudoabsență	NA	NA	NA	NA	NA	NA
1569	<i>Branchiura sowerbyi</i> Beddard, 1892	NA	Iorgu Petrescu, Ana-Maria Petrescu	#####	FQ21.1	22.517994	44.414169	MH	Țigănași	calitativă	Metoda transectului liniar (colectare manuală)	Fileu limnologic	pseudoabsență	NA	NA	NA	NA	NA	NA
1570	<i>Hypania invalida</i> (Grube, 1860)	NA	Iorgu Petrescu, Ana-Maria Petrescu	#####	FQ21.1	22.517994	44.414169	MH	Țigănași	calitativă	Metoda transectului liniar (colectare manuală)	Fileu limnologic	pseudoabsență	NA	NA	NA	NA	NA	NA
1571	<i>Eriocheir sinensis</i> H. Milne Edwards, 1853	NA	Iorgu Petrescu, Ana-Maria Petrescu	#####	FQ21.1	22.524128	44.408481	MH	Țigănași	calitativă	Metoda de colectare la punct fix	Fileu limnologic	pseudoabsență	NA	NA	NA	NA	NA	NA
1572	<i>Orconectes limosus</i> Rafinesque, 1817	NA	Iorgu Petrescu, Ana-Maria Petrescu	#####	FQ21.1	22.524128	44.408481	MH	Țigănași	calitativă	Metoda de colectare la punct fix	Fileu limnologic	pseudoabsență	NA	NA	NA	NA	NA	NA
1573	<i>Orconectes limosus</i> Rafinesque, 1817	NA	Iorgu Petrescu, Ana-Maria Petrescu	#####	FQ21.1	22.517994	44.414169	MH	Țigănași	calitativă	Metoda de colectare la punct fix	Fileu limnologic	pseudoabsență	NA	NA	NA	NA	NA	NA
1574	<i>Orconectes limosus</i> Rafinesque, 1817	NA	Iorgu Petrescu, Ana-Maria Petrescu	#####	FQ21.1	22.510922	44.419608	MH	Țigănași	calitativă	Metoda de colectare la punct fix	Fileu limnologic	pseudoabsență	NA	NA	NA	NA	NA	NA
1575	<i>Orconectes limosus</i> Rafinesque, 1817	NA	Iorgu Petrescu, Ana-Maria Petrescu	#####	FQ21.1	22.509031	44.420814	MH	Țigănași	calitativă	Metoda de colectare la punct fix	Fileu limnologic	pseudoabsență	NA	NA	NA	NA	NA	NA
1576	<i>Procambarus clarkii</i> Girard, 1852	NA	Iorgu Petrescu, Ana-Maria Petrescu	#####	FQ21.1	22.524128	44.408481	MH	Țigănași	calitativă	Metoda de colectare la punct fix	Fileu limnologic	pseudoabsență	NA	NA	NA	NA	NA	NA
1577	<i>Procambarus fallax</i> (Hagen, 1870) f. <i>virginialis</i>	NA	Iorgu Petrescu, Ana-Maria Petrescu	#####	FQ21.1	22.524128	44.408481	MH	Țigănași	calitativă	Metoda de colectare la punct fix	Fileu limnologic	pseudoabsență	NA	NA	NA	NA	NA	NA
1578	<i>Orconectes virilis</i> Hagen 1870	NA	Iorgu Petrescu, Ana-Maria Petrescu	#####	FQ21.1	22.524128	44.408481	MH	Țigănași	calitativă	Metoda de colectare la punct fix	Fileu limnologic	pseudoabsență	NA	NA	NA	NA	NA	NA
1579	<i>Pacifastacus leniusculus</i> (Dana, 1852)	NA	Iorgu Petrescu, Ana-Maria Petrescu	#####	FQ21.1	22.524128	44.408481	MH	Țigănași	calitativă	Metoda de colectare la punct fix	Fileu limnologic	pseudoabsență	NA	NA	NA	NA	NA	NA
1580	<i>Aedes albopictus</i> Skuse, 1894	<i>Homo sapiens</i>	Iorgu Petrescu, Ana-Maria Petrescu	#####	FQ21.1	22.517994	44.414169	MH	Țigănași	calitativă	Metoda de colectare la punct fix	Fileu limnologic	pseudoabsență	NA	NA	NA	NA	NA	NA
1581	<i>Schyzocotyle acheilognathi</i> (Yamaguti, 1934)	NA	Iorgu Petrescu, Ana-Maria Petrescu	#####	FQ21.1	22.517994	44.414169	MH	Țigănași	calitativă	Metoda de colectare la punct fix	Fileu limnologic	pseudoabsență	NA	NA	NA	NA	NA	NA
1582	<i>Dactylogyrus lamellatus</i> Akhmerow, 1952	NA	Iorgu Petrescu, Ana-Maria Petrescu	#####	FQ21.1	22.517994	44.414169	MH	Țigănași	calitativă	Metoda de colectare la punct fix	Fileu limnologic	pseudoabsență	NA	NA	NA	NA	NA	NA
1583	<i>Heteronchocleidu s buschkieli</i> Bychowsky, 1957	NA	Iorgu Petrescu, Ana-Maria Petrescu	#####	FQ21.1	22.517994	44.414169	MH	Țigănași	calitativă	Metoda de colectare la punct fix	Fileu limnologic	pseudoabsență	NA	NA	NA	NA	NA	NA

1584	<i>Onchocleidus similis</i> Mueller, 1936	NA	Iorgu Petrescu, Ana-Maria Petrescu	#####	FQ21.1	22.517994	44.414169	MH	Țigănași	calitativă	Metoda de colectare la punct fix	Fileu limnologic	pseudoabsență	NA	NA	NA	NA	NA	NA
1585	<i>Onchocleidus dispar</i> Mueller, 1936	NA	Iorgu Petrescu, Ana-Maria Petrescu	#####	FQ21.1	22.517994	44.414169	MH	Țigănași	calitativă	Metoda de colectare la punct fix	Fileu limnologic	pseudoabsență	NA	NA	NA	NA	NA	NA
1586	<i>Eudiplozoon nipponicum</i> (Goto, 1891)	NA	Iorgu Petrescu, Ana-Maria Petrescu	#####	FQ21.1	22.517994	44.414169	MH	Țigănași	calitativă	Metoda de colectare la punct fix	Fileu limnologic	pseudoabsență	NA	NA	NA	NA	NA	NA
1587	<i>Girardia tigrina</i> (Girard, 1850)	NA	Iorgu Petrescu, Ana-Maria Petrescu	#####	FQ21.1	22.517994	44.414169	MH	Țigănași	calitativă	Metoda de colectare la punct fix	Fileu limnologic	pseudoabsență	NA	NA	NA	NA	NA	NA
1588	<i>Sinanodonta woodiana</i> (Lea, 1834)	NA	Ana-Maria Petrescu, Iorgu Petrescu,	#####	FQ34.2	22.656453	44.621472	MH	Drobeta-Turnu Severin	calitativă	Metoda transectului liniar (colectare manuală)	Fileu limnologic	pseudoabsență	NA	NA	NA	NA	NA	NA
1589	<i>Sinanodonta woodiana</i> (Lea, 1834)	NA	Ana-Maria Petrescu, Iorgu Petrescu,	#####	FQ34.2	22.657325	44.621633	MH	Drobeta-Turnu Severin	calitativă	Metoda transectului liniar (colectare manuală)	Fileu limnologic	pseudoabsență	NA	NA	NA	NA	NA	NA
1590	<i>Sinanodonta woodiana</i> (Lea, 1834)	NA	Ana-Maria Petrescu, Iorgu Petrescu,	#####	FQ34.2	22.6616	44.62282	MH	Drobeta-Turnu Severin	calitativă	Metoda transectului liniar (colectare manuală)	Fileu limnologic	pseudoabsență	NA	NA	NA	NA	NA	NA
1591	<i>Pectinatella magnifica</i> (Leidy, 1851)	NA	Ana-Maria Petrescu, Iorgu Petrescu,	#####	FQ34.2	22.657325	44.621633	MH	Drobeta-Turnu Severin	calitativă	Metoda transectului liniar (colectare manuală)	Fileu limnologic	pseudoabsență	NA	NA	NA	NA	NA	NA
1592	<i>Craspedacusta sowerbii</i> Lankester, 1880	NA	Ana-Maria Petrescu, Iorgu Petrescu,	#####	FQ34.2	22.6616	44.62282	MH	Drobeta-Turnu Severin	calitativă	Metoda transectului liniar (colectare manuală)	Fileu limnologic	pseudoabsență	NA	NA	NA	NA	NA	NA
1593	<i>Ferrissia californica</i> (Rowell, 1863)	NA	Ana-Maria Petrescu, Iorgu Petrescu,	#####	FQ34.2	22.66306	44.62308	MH	Drobeta-Turnu Severin	calitativă	Metoda transectului liniar (colectare manuală)	Fileu limnologic	pseudoabsență	NA	NA	NA	NA	NA	NA
1594	<i>Physella acuta</i> (Draparnaud, 1805)	NA	Ana-Maria Petrescu, Iorgu Petrescu,	#####	FQ34.2	22.6654	44.62344	MH	Drobeta-Turnu Severin	calitativă	Metoda transectului liniar (colectare manuală)	Fileu limnologic	pseudoabsență	NA	NA	NA	NA	NA	NA
1595	<i>Helisoma anceps</i> (Menke, 1830)	NA	Ana-Maria Petrescu, Iorgu Petrescu,	#####	FQ34.2	22.66682	44.62346	MH	Drobeta-Turnu Severin	calitativă	Metoda transectului liniar (colectare manuală)	Fileu limnologic	pseudoabsență	NA	NA	NA	NA	NA	NA
1596	<i>Pseudosuccinea columella</i> (Say, 1817)	NA	Ana-Maria Petrescu, Iorgu Petrescu,	#####	FQ34.2	22.66682	44.62346	MH	Drobeta-Turnu Severin	calitativă	Metoda transectului liniar (colectare manuală)	Fileu limnologic	pseudoabsență	NA	NA	NA	NA	NA	NA
1597	<i>Dreissena polymorpha</i> (Pallas, 1771)	NA	Ana-Maria Petrescu, Iorgu Petrescu,	#####	FQ34.2	22.66682	44.62346	MH	Drobeta-Turnu Severin	calitativă	Metoda transectului liniar (colectare manuală)	Fileu limnologic	pseudoabsență	NA	NA	NA	NA	NA	NA

1598	<i>Dreissena rostriformis bugensis</i> Andrussov, 1897	NA	Ana-Maria Petrescu, Iorgu Petrescu,	#####	FQ34.2	22.66682	44.62346	MH	Șimian	calitativă	Metoda transectului liniar (colectare manuală)	Fileu limnologic	pseudoabsență	NA	NA	NA	NA	NA	NA
1599	<i>Corbicula fluminea</i> (O. F. Müller, 1774)	NA	Ana-Maria Petrescu, Iorgu Petrescu,	#####	FQ34.2	22.69626	44.61439	MH	Șimian	calitativă	Metoda transectului liniar (colectare manuală)	Fileu limnologic	pseudoabsență	NA	NA	NA	NA	NA	NA
1600	<i>Corbicula fluminalis</i> (O. F. Müller, 1774)	NA	Ana-Maria Petrescu, Iorgu Petrescu,	#####	FQ34.2	22.69626	44.61439	MH	Drobeta-Turnu Severin	calitativă	Metoda transectului liniar (colectare manuală)	Fileu limnologic	pseudoabsență	NA	NA	NA	NA	NA	NA
1601	<i>Potamopyrgus antipodarum</i> (Gray, 1843)	NA	Ana-Maria Petrescu, Iorgu Petrescu,	#####	FQ34.2	22.69626	44.61439	MH	Drobeta-Turnu Severin	calitativă	Metoda transectului liniar (colectare manuală)	Fileu limnologic	pseudoabsență	NA	NA	NA	NA	NA	NA
1602	<i>Urnatella gracilis</i> (Leidy, 1851)	NA	Ana-Maria Petrescu, Iorgu Petrescu,	#####	FQ34.2	22.69626	44.61439	MH	Drobeta-Turnu Severin	calitativă	Metoda transectului liniar (colectare manuală)	Fileu limnologic	pseudoabsență	NA	NA	NA	NA	NA	NA
1603	<i>Branchiura sowerbyi</i> Beddard, 1892	NA	Ana-Maria Petrescu, Iorgu Petrescu,	#####	FQ34.2	22.69626	44.61439	MH	Drobeta-Turnu Severin	calitativă	Metoda transectului liniar (colectare manuală)	Fileu limnologic	pseudoabsență	NA	NA	NA	NA	NA	NA
1604	<i>Hypania invalida</i> (Grube, 1860)	NA	Ana-Maria Petrescu, Iorgu Petrescu,	#####	FQ34.2	22.69626	44.61439	MH	Drobeta-Turnu Severin	calitativă	Metoda transectului liniar (colectare manuală)	Fileu limnologic	pseudoabsență	NA	NA	NA	NA	NA	NA
1605	<i>Eriocheir sinensis</i> H. Milne Edwards, 1853	NA	Ana-Maria Petrescu, Iorgu Petrescu,	#####	FQ34.2	22.669192	44.623928	MH	Drobeta-Turnu Severin	calitativă	Metoda de colectare la punct fix	Fileu limnologic	pseudoabsență	NA	NA	NA	NA	NA	NA
1606	<i>Orconectes limosus</i> Rafinesque, 1817	NA	Ana-Maria Petrescu, Iorgu Petrescu,	#####	FQ34.2	22.669192	44.623928	MH	Drobeta-Turnu Severin	calitativă	Metoda de colectare la punct fix	Fileu limnologic	pseudoabsență	NA	NA	NA	NA	NA	NA
1607	<i>Procambarus clarkii</i> Girard, 1852	NA	Ana-Maria Petrescu, Iorgu Petrescu,	#####	FQ34.2	22.662156	44.622883	MH	Drobeta-Turnu Severin	calitativă	Metoda de colectare la punct fix	Fileu limnologic	pseudoabsență	NA	NA	NA	NA	NA	NA
1608	<i>Procambarus fallax</i> (Hagen, 1870) f. <i>virginalis</i>	NA	Ana-Maria Petrescu, Iorgu Petrescu,	#####	FQ34.2	22.663328	44.623	MH	Drobeta-Turnu Severin	calitativă	Metoda de colectare la punct fix	Fileu limnologic	pseudoabsență	NA	NA	NA	NA	NA	NA
1609	<i>Orconectes virilis</i> Hagen 1870	NA	Ana-Maria Petrescu, Iorgu Petrescu,	#####	FQ34.2	22.655339	44.621269	MH	Drobeta-Turnu Severin	calitativă	Metoda de colectare la punct fix	Fileu limnologic	pseudoabsență	NA	NA	NA	NA	NA	NA
1610	<i>Pacifastacus leniusculus</i> (Dana, 1852)	NA	Ana-Maria Petrescu, Iorgu Petrescu,	#####	FQ34.2	22.661144	44.622806	MH	Drobeta-Turnu Severin	calitativă	Metoda de colectare la punct fix	Fileu limnologic	pseudoabsență	NA	NA	NA	NA	NA	NA
1611	<i>Aedes albopictus</i> Skuse, 1894	<i>Homo sapiens</i>	Ana-Maria Petrescu, Iorgu Petrescu,	#####	FQ34.2	22.67055	44.624078	MH	Drobeta-Turnu Severin	calitativă	Metoda transectului liniar (colectare manuală)	Fileu limnologic	pseudoabsență	NA	NA	NA	NA	NA	NA

1612	<i>Schyzocotyle acheilognathi</i> (Yamaguti, 1934)	NA	Ana-Maria Petrescu, Iorgu Petrescu,	#####	FQ34.2	22.67055	44.624078	MH	Drobeta-Turnu Severin	calitativă	Metoda transectului liniar (colectare manuală)	Fileu limnologic	pseudoabsență	NA	NA	NA	NA	NA	NA
1613	<i>Dactylogyrus lamellatus</i> Akhmerow, 1952	NA	Ana-Maria Petrescu, Iorgu Petrescu,	#####	FQ34.2	22.67055	44.624078	MH	Drobeta-Turnu Severin	calitativă	Metoda transectului liniar (colectare manuală)	Fileu limnologic	pseudoabsență	NA	NA	NA	NA	NA	NA
1614	<i>Heteronchocleidus buschkieli</i> Bychowsky, 1957	NA	Ana-Maria Petrescu, Iorgu Petrescu,	#####	FQ34.2	22.67055	44.624078	MH	Drobeta-Turnu Severin	calitativă	Metoda transectului liniar (colectare manuală)	Fileu limnologic	pseudoabsență	NA	NA	NA	NA	NA	NA
1615	<i>Onchocleidus similis</i> Mueller, 1936	NA	Ana-Maria Petrescu, Iorgu Petrescu,	#####	FQ34.2	22.67055	44.624078	MH	Drobeta-Turnu Severin	calitativă	Metoda transectului liniar (colectare manuală)	Fileu limnologic	pseudoabsență	NA	NA	NA	NA	NA	NA
1616	<i>Onchocleidus dispar</i> Mueller, 1936	NA	Ana-Maria Petrescu, Iorgu Petrescu,	#####	FQ34.2	22.67055	44.624078	MH	Drobeta-Turnu Severin	calitativă	Metoda transectului liniar (colectare manuală)	Fileu limnologic	pseudoabsență	NA	NA	NA	NA	NA	NA
1617	<i>Eudiplozoon nipponicum</i> (Goto, 1891)	NA	Ana-Maria Petrescu, Iorgu Petrescu,	#####	FQ34.2	22.67055	44.624078	MH	Drobeta-Turnu Severin	calitativă	Metoda transectului liniar (colectare manuală)	Fileu limnologic	pseudoabsență	NA	NA	NA	NA	NA	NA
1618	<i>Girardia tigrina</i> (Girard, 1850)	NA	Ana-Maria Petrescu, Iorgu Petrescu,	#####	FQ34.2	22.67055	44.624078	MH	Drobeta-Turnu Severin	calitativă	Metoda transectului liniar (colectare manuală)	Fileu limnologic	pseudoabsență	NA	NA	NA	NA	NA	NA
1619	<i>Sinanodonta woodiana</i> (Lea, 1834)	NA	Ana-Maria Petrescu, Iorgu Petrescu,	#####	FQ33.3	22.734564	44.586972	MH	Șimian	calitativă	Metoda transectului liniar (colectare manuală)	Fileu limnologic	pseudoabsență	NA	NA	NA	NA	NA	NA
1620	<i>Pectinatella magnifica</i> (Leidy, 1851)	NA	Ana-Maria Petrescu, Iorgu Petrescu,	#####	FQ33.3	22.734564	44.586972	MH	Șimian	calitativă	Metoda transectului liniar (colectare manuală)	Fileu limnologic	pseudoabsență	NA	NA	NA	NA	NA	NA
1621	<i>Craspedacusta sowerbii</i> Lankester, 1880	NA	Ana-Maria Petrescu, Iorgu Petrescu,	#####	FQ33.3	22.734564	44.586972	MH	Șimian	calitativă	Metoda transectului liniar (colectare manuală)	Fileu limnologic	pseudoabsență	NA	NA	NA	NA	NA	NA
1622	<i>Ferrissia californica</i> (Rowell, 1863)	NA	Ana-Maria Petrescu, Iorgu Petrescu,	#####	FQ33.3	22.734564	44.586972	MH	Șimian	calitativă	Metoda transectului liniar (colectare manuală)	Fileu limnologic	pseudoabsență	NA	NA	NA	NA	NA	NA
1623	<i>Physella acuta</i> (Draparnaud, 1805)	NA	Ana-Maria Petrescu, Iorgu Petrescu,	#####	FQ33.3	22.734564	44.586972	MH	Șimian	calitativă	Metoda transectului liniar (colectare manuală)	Fileu limnologic	pseudoabsență	NA	NA	NA	NA	NA	NA
1624	<i>Helisoma anceps</i> (Menke, 1830)	NA	Ana-Maria Petrescu, Iorgu Petrescu,	#####	FQ33.3	22.734564	44.586972	MH	Șimian	calitativă	Metoda transectului liniar (colectare manuală)	Fileu limnologic	pseudoabsență	NA	NA	NA	NA	NA	NA

1625	<i>Pseudosuccinea columella</i> (Say, 1817)	NA	Ana-Maria Petrescu, Iorgu Petrescu,	#####	FQ33.3	22.734564	44.586972	MH	Șimian	calitativă	Metoda transectului liniar (colectare manuală)	Fileu limnologic	pseudoabsență	NA	NA	NA	NA	NA	NA	NA
1626	<i>Dreissena polymorpha</i> (Pallas, 1771)	NA	Ana-Maria Petrescu, Iorgu Petrescu,	#####	FQ33.3	22.748822	44.578347	MH	Bistrița	calitativă	Metoda transectului liniar (colectare manuală)	Fileu limnologic	pseudoabsență	NA	NA	NA	NA	NA	NA	NA
1627	<i>Dreissena rostriformis bugensis</i> Andrussov, 1897	NA	Ana-Maria Petrescu, Iorgu Petrescu,	#####	FQ33.3	22.748822	44.578347	MH	Bistrița	calitativă	Metoda transectului liniar (colectare manuală)	Fileu limnologic	pseudoabsență	NA	NA	NA	NA	NA	NA	NA
1628	<i>Corbicula fluminea</i> (O. F. Müller, 1774)	NA	Ana-Maria Petrescu, Iorgu Petrescu,	#####	FQ33.3	22.748822	44.578347	MH	Bistrița	calitativă	Metoda transectului liniar (colectare manuală)	Fileu limnologic	prezentă	medie	adult	mediu	ecologic	mediu	NA	
1629	<i>Corbicula fluminea</i> (O. F. Müller, 1774)	NA	Ana-Maria Petrescu, Iorgu Petrescu,	#####	FQ33.3	22.756047	44.57055	MH	Bistrița	calitativă	Metoda transectului liniar (colectare manuală)	Fileu limnologic	prezentă	medie	adult	mediu	ecologic	mediu	NA	
1630	<i>Corbicula fluminalis</i> (O. F. Müller, 1774)	NA	Ana-Maria Petrescu, Iorgu Petrescu,	#####	FQ33.3	22.761403	44.563461	MH	Hinova	calitativă	Metoda transectului liniar (colectare manuală)	Fileu limnologic	pseudoabsență	NA	NA	NA	NA	NA	NA	NA
1631	<i>Corbicula fluminalis</i> (O. F. Müller, 1774)	NA	Ana-Maria Petrescu, Iorgu Petrescu,	#####	FQ33.3	22.723261	44.595908	MH	Șimian	calitativă	Metoda transectului liniar (colectare manuală)	Fileu limnologic	pseudoabsență	NA	NA	NA	NA	NA	NA	NA
1632	<i>Potamopyrgus antipodarum</i> (Gray, 1843)	NA	Ana-Maria Petrescu, Iorgu Petrescu,	#####	FQ33.3	22.752528	44.575856	MH	Bistrița	calitativă	Metoda transectului liniar (colectare manuală)	Fileu limnologic	pseudoabsență	NA	NA	NA	NA	NA	NA	NA
1633	<i>Urnatella gracilis</i> (Leidy, 1851)	NA	Ana-Maria Petrescu, Iorgu Petrescu,	#####	FQ33.3	22.752528	44.575856	MH	Bistrița	calitativă	Metoda transectului liniar (colectare manuală)	Fileu limnologic	pseudoabsență	NA	NA	NA	NA	NA	NA	NA
1634	<i>Branchiura sowerbyi</i> Beddard, 1892	NA	Ana-Maria Petrescu, Iorgu Petrescu,	#####	FQ33.3	22.752528	44.575856	MH	Bistrița	calitativă	Metoda transectului liniar (colectare manuală)	Fileu limnologic	pseudoabsență	NA	NA	NA	NA	NA	NA	NA
1635	<i>Hypania invalida</i> (Grube, 1860)	NA	Ana-Maria Petrescu, Iorgu Petrescu,	#####	FQ33.3	22.752528	44.575856	MH	Bistrița	calitativă	Metoda transectului liniar (colectare manuală)	Fileu limnologic	pseudoabsență	NA	NA	NA	NA	NA	NA	NA
1636	<i>Eriochair sinensis</i> H. Milne Edwards, 1853	NA	Ana-Maria Petrescu, Iorgu Petrescu,	#####	FQ33.3	22.754292	44.573656	MH	Bistrița	calitativă	Metoda de colectare la punct fix	Fileu limnologic	pseudoabsență	NA	NA	NA	NA	NA	NA	NA
1637	<i>Orconectes limosus</i> Rafinesque, 1817	NA	Ana-Maria Petrescu, Iorgu Petrescu,	#####	FQ33.3	22.754292	44.573656	MH	Bistrița	calitativă	Metoda de colectare la punct fix	Fileu limnologic	prezentă	medie	adult	mediu	ecologic	mediu	NA	
1638	<i>Orconectes limosus</i> Rafinesque, 1817	NA	Ana-Maria Petrescu, Iorgu Petrescu,	#####	FQ33.3	22.756047	44.57055	MH	Bistrița	calitativă	Metoda de colectare la punct fix	Fileu limnologic	prezentă	medie	adult	mediu	ecologic	mediu	NA	

1639	<i>Orconectes limosus</i> Rafinesque, 1817	NA	Ana-Maria Petrescu, Iorgu Petrescu,	#####	FQ33.3	22.748822	44.578347	MH	Bistrița	calitativă	Metoda de colectare la punct fix	Fileu limnologic	prezentă	medie	adult	mediu	ecologic	mediu	NA
1640	<i>Orconectes limosus</i> Rafinesque, 1817	NA	Ana-Maria Petrescu, Iorgu Petrescu,	#####	FQ33.3	22.761111	44.563903	MH	Hinova	calitativă	Metoda de colectare la punct fix	Fileu limnologic	prezentă	medie	adult	mediu	ecologic	mediu	NA
1641	<i>Orconectes limosus</i> Rafinesque, 1817	NA	Ana-Maria Petrescu, Iorgu Petrescu,	#####	FQ33.3	22.722292	44.596633	MH	Șimian	calitativă	Metoda de colectare la punct fix	Fileu limnologic	prezentă	medie	adult	mediu	ecologic	mediu	NA
1642	<i>Procambarus clarkii</i> Girard, 1852	NA	Ana-Maria Petrescu, Iorgu Petrescu,	#####	FQ33.3	22.754292	44.573656	MH	Bistrița	calitativă	Metoda de colectare la punct fix	Fileu limnologic	pseudoabsență	NA	NA	NA	NA	NA	NA
1643	<i>Procambarus fallax</i> (Hagen, 1870) f. <i>virginalis</i>	NA	Ana-Maria Petrescu, Iorgu Petrescu,	#####	FQ33.3	22.754292	44.573656	MH	Bistrița	calitativă	Metoda de colectare la punct fix	Fileu limnologic	pseudoabsență	NA	NA	NA	NA	NA	NA
1644	<i>Orconectes virilis</i> Hagen 1870	NA	Ana-Maria Petrescu, Iorgu Petrescu,	#####	FQ33.3	22.754292	44.573656	MH	Bistrița	calitativă	Metoda de colectare la punct fix	Fileu limnologic	pseudoabsență	NA	NA	NA	NA	NA	NA
1645	<i>Pacifastacus leniusculus</i> (Dana, 1852)	NA	Ana-Maria Petrescu, Iorgu Petrescu,	#####	FQ33.3	22.754292	44.573656	MH	Bistrița	calitativă	Metoda de colectare la punct fix	Fileu limnologic	pseudoabsență	NA	NA	NA	NA	NA	NA
1646	<i>Aedes albopictus</i> Skuse, 1894	<i>Homo sapiens</i>	Ana-Maria Petrescu, Iorgu Petrescu,	#####	FQ33.3	22.754214	44.572786	MH	Bistrița	calitativă	Metoda transectului liniar (colectare manuală)	Fileu limnologic	pseudoabsență	NA	NA	NA	NA	NA	NA
1647	<i>Schyzocotyle acheilognathi</i> (Yamaguti, 1934)	NA	Ana-Maria Petrescu, Iorgu Petrescu,	#####	FQ33.3	22.760628	44.566308	MH	Bistrița	calitativă	Metoda de colectare la punct fix	Fileu limnologic	pseudoabsență	NA	NA	NA	NA	NA	NA
1648	<i>Dactylogyrus lamellatus</i> Akhmerow, 1952	NA	Ana-Maria Petrescu, Iorgu Petrescu,	#####	FQ33.3	22.760628	44.566308	MH	Bistrița	calitativă	Metoda de colectare la punct fix	Fileu limnologic	pseudoabsență	NA	NA	NA	NA	NA	NA
1649	<i>Heteronchocleidus buschki</i> Bychowsky, 1957	NA	Ana-Maria Petrescu, Iorgu Petrescu,	#####	FQ33.3	22.760628	44.566308	MH	Bistrița	calitativă	Metoda de colectare la punct fix	Fileu limnologic	pseudoabsență	NA	NA	NA	NA	NA	NA
1650	<i>Onchocleidus similis</i> Mueller, 1936	NA	Ana-Maria Petrescu, Iorgu Petrescu,	#####	FQ33.3	22.760628	44.566308	MH	Bistrița	calitativă	Metoda de colectare la punct fix	Fileu limnologic	pseudoabsență	NA	NA	NA	NA	NA	NA
1651	<i>Onchocleidus dispar</i> Mueller, 1936	NA	Ana-Maria Petrescu, Iorgu Petrescu,	#####	FQ33.3	22.760628	44.566308	MH	Bistrița	calitativă	Metoda de colectare la punct fix	Fileu limnologic	pseudoabsență	NA	NA	NA	NA	NA	NA
1652	<i>Eudiplozoon nipponicum</i> (Goto, 1891)	NA	Ana-Maria Petrescu, Iorgu Petrescu,	#####	FQ33.3	22.760628	44.566308	MH	Bistrița	calitativă	Metoda de colectare la punct fix	Fileu limnologic	pseudoabsență	NA	NA	NA	NA	NA	NA
1653	<i>Girardia tigrina</i> (Girard, 1850)	NA	Ana-Maria Petrescu, Iorgu Petrescu,	#####	FQ33.3	22.760628	44.566308	MH	Bistrița	calitativă	Metoda de colectare la punct fix	Fileu limnologic	pseudoabsență	NA	NA	NA	NA	NA	NA
1654	<i>Sinanodonta woodiana</i> (Lea, 1834)	NA	Ana-Maria Petrescu, Iorgu Petrescu,	#####	FQ33.4	22.75674	44.53273	MH	Hinova	calitativă	Metoda transectului liniar (colectare manuală)	Fileu limnologic	pseudoabsență	NA	NA	NA	NA	NA	NA

1655	<i>Pectinatella magnifica</i> (Leidy, 1851)	NA	Ana-Maria Petrescu, Iorgu Petrescu,	#####	FQ33.4	22.75674	44.53273	MH	Hinova	calitativă	Metoda transectului liniar (colectare manuală)	Fileu limnologic	pseudoabsență	NA	NA	NA	NA	NA	NA	NA
1656	<i>Craspedacusta sowerbii</i> Lankester, 1880	NA	Ana-Maria Petrescu, Iorgu Petrescu,	#####	FQ33.4	22.75674	44.53273	MH	Hinova	calitativă	Metoda transectului liniar (colectare manuală)	Fileu limnologic	pseudoabsență	NA	NA	NA	NA	NA	NA	NA
1657	<i>Ferrissia californica</i> (Rowell, 1863)	NA	Ana-Maria Petrescu, Iorgu Petrescu,	#####	FQ33.4	22.734706	44.525103	MH	Ostrovu Corbului	calitativă	Metoda transectului liniar (colectare manuală)	Fileu limnologic	pseudoabsență	NA	NA	NA	NA	NA	NA	NA
1658	<i>Physella acuta</i> (Draparnaud, 1805)	NA	Ana-Maria Petrescu, Iorgu Petrescu,	#####	FQ33.4	22.734706	44.525103	MH	Ostrovu Corbului	calitativă	Metoda transectului liniar (colectare manuală)	Fileu limnologic	pseudoabsență	NA	NA	NA	NA	NA	NA	NA
1659	<i>Helisoma anceps</i> (Menke, 1830)	NA	Ana-Maria Petrescu, Iorgu Petrescu,	#####	FQ33.4	22.734706	44.525103	MH	Ostrovu Corbului	calitativă	Metoda transectului liniar (colectare manuală)	Fileu limnologic	pseudoabsență	NA	NA	NA	NA	NA	NA	NA
1660	<i>Pseudosuccinea columella</i> (Say, 1817)	NA	Ana-Maria Petrescu, Iorgu Petrescu,	#####	FQ33.4	22.734706	44.525103	MH	Ostrovu Corbului	calitativă	Metoda transectului liniar (colectare manuală)	Fileu limnologic	pseudoabsență	NA	NA	NA	NA	NA	NA	NA
1661	<i>Dreissena polymorpha</i> (Pallas, 1771)	NA	Ana-Maria Petrescu, Iorgu Petrescu,	#####	FQ33.4	22.756411	44.532658	MH	Hinova	calitativă	Metoda transectului liniar (colectare manuală)	Fileu limnologic	pseudoabsență	NA	NA	NA	NA	NA	NA	NA
1662	<i>Dreissena rostriformis bugensis</i> Andrussov, 1897	NA	Ana-Maria Petrescu, Iorgu Petrescu,	#####	FQ33.4	22.756411	44.532658	MH	Hinova	calitativă	Metoda transectului liniar (colectare manuală)	Fileu limnologic	pseudoabsență	NA	NA	NA	NA	NA	NA	NA
1663	<i>Corbicula fluminea</i> (O. F. Müller, 1774)	NA	Ana-Maria Petrescu, Iorgu Petrescu,	#####	FQ33.4	22.756411	44.532658	MH	Hinova	calitativă	Metoda transectului liniar (colectare manuală)	Fileu limnologic	prezentă	medie	adult	mediu	ecologic	mediu	NA	NA
1664	<i>Corbicula fluminea</i> (O. F. Müller, 1774)	NA	Ana-Maria Petrescu, Iorgu Petrescu,	#####	FQ33.4	22.722761	44.520553	MH	Ostrovu Corbului	calitativă	Metoda transectului liniar (colectare manuală)	Fileu limnologic	prezentă	medie	adult	mediu	ecologic	mediu	NA	NA
1665	<i>Corbicula fluminea</i> (O. F. Müller, 1774)	NA	Ana-Maria Petrescu, Iorgu Petrescu,	#####	FQ33.4	22.713094	44.516797	MH	Ostrovu Corbului	calitativă	Metoda transectului liniar (colectare manuală)	Fileu limnologic	prezentă	medie	adult	mediu	ecologic	mediu	NA	NA
1666	<i>Corbicula fluminea</i> (O. F. Müller, 1774)	NA	Ana-Maria Petrescu, Iorgu Petrescu,	#####	FQ33.4	22.719197	44.518936	MH	Ostrovu Corbului	calitativă	Metoda transectului liniar (colectare manuală)	Fileu limnologic	prezentă	medie	adult	mediu	ecologic	mediu	NA	NA
1667	<i>Corbicula fluminalis</i> (O. F. Müller, 1774)	NA	Ana-Maria Petrescu, Iorgu Petrescu,	#####	FQ33.4	22.756411	44.532658	MH	Hinova	calitativă	Metoda transectului liniar (colectare manuală)	Fileu limnologic	pseudoabsență	NA	NA	NA	NA	NA	NA	NA

1668	<i>Potamopyrgus antipodarum</i> (Gray, 1843)	NA	Ana-Maria Petrescu, Iorgu Petrescu,	#####	FQ33.4	22.756411	44.532658	MH	Hinova	calitativă	Metoda transectului liniar (colectare manuală)	Fileu limnologic	pseudoabsență	NA	NA	NA	NA	NA	NA
1669	<i>Umatella gracilis</i> (Leidy, 1851)	NA	Ana-Maria Petrescu, Iorgu Petrescu,	#####	FQ33.4	22.756411	44.532658	MH	Hinova	calitativă	Metoda transectului liniar (colectare manuală)	Fileu limnologic	pseudoabsență	NA	NA	NA	NA	NA	NA
1670	<i>Branchiura sowerbyi</i> Beddard, 1892	NA	Ana-Maria Petrescu, Iorgu Petrescu,	#####	FQ33.4	22.756411	44.532658	MH	Hinova	calitativă	Metoda transectului liniar (colectare manuală)	Fileu limnologic	pseudoabsență	NA	NA	NA	NA	NA	NA
1671	<i>Hypania invalida</i> (Grube, 1860)	NA	Ana-Maria Petrescu, Iorgu Petrescu,	#####	FQ33.4	22.756411	44.532658	MH	Hinova	calitativă	Metoda transectului liniar (colectare manuală)	Fileu limnologic	pseudoabsență	NA	NA	NA	NA	NA	NA
1672	<i>Eriochair sinensis</i> H. Milne Edwards, 1853	NA	Ana-Maria Petrescu, Iorgu Petrescu,	#####	FQ33.4	22.722761	44.520553	MH	Ostrovu Corbului	calitativă	Metoda de colectare la punct fix	Fileu limnologic	pseudoabsență	NA	NA	NA	NA	NA	NA
1673	<i>Orconectes limosus</i> Rafinesque, 1817	NA	Ana-Maria Petrescu, Iorgu Petrescu,	#####	FQ33.4	22.713094	44.516797	MH	Ostrovu Corbului	calitativă	Metoda de colectare la punct fix	Fileu limnologic	prezentă	medie	adult	mediu	ecologic	mediu	NA
1674	<i>Orconectes limosus</i> Rafinesque, 1817	NA	Ana-Maria Petrescu, Iorgu Petrescu,	#####	FQ33.4	22.722761	44.520553	MH	Ostrovu Corbului	calitativă	Metoda de colectare la punct fix	Fileu limnologic	prezentă	medie	adult	mediu	ecologic	mediu	NA
1675	<i>Orconectes limosus</i> Rafinesque, 1817	NA	Ana-Maria Petrescu, Iorgu Petrescu,	#####	FQ33.4	22.756411	44.532658	MH	Hinova	calitativă	Metoda de colectare la punct fix	Fileu limnologic	prezentă	medie	adult	mediu	ecologic	mediu	NA
1676	<i>Procambarus clarkii</i> Girard, 1852	NA	Ana-Maria Petrescu, Iorgu Petrescu,	#####	FQ33.4	22.722761	44.520553	MH	Ostrovu Corbului	calitativă	Metoda de colectare la punct fix	Fileu limnologic	pseudoabsență	NA	NA	NA	NA	NA	NA
1677	<i>Procambarus fallax</i> (Hagen, 1870) f. <i>virginialis</i>	NA	Ana-Maria Petrescu, Iorgu Petrescu,	#####	FQ33.4	22.722761	44.520553	MH	Ostrovu Corbului	calitativă	Metoda de colectare la punct fix	Fileu limnologic	pseudoabsență	NA	NA	NA	NA	NA	NA
1678	<i>Orconectes virilis</i> Hagen 1870	NA	Ana-Maria Petrescu, Iorgu Petrescu,	#####	FQ33.4	22.713094	44.516797	MH	Ostrovu Corbului	calitativă	Metoda de colectare la punct fix	Fileu limnologic	pseudoabsență	NA	NA	NA	NA	NA	NA
1679	<i>Pacifastacus leniusculus</i> (Dana, 1852)	NA	Ana-Maria Petrescu, Iorgu Petrescu,	#####	FQ33.4	22.713094	44.516797	MH	Ostrovu Corbului	calitativă	Metoda de colectare la punct fix	Fileu limnologic	pseudoabsență	NA	NA	NA	NA	NA	NA
1680	<i>Aedes albopictus</i> Skuse, 1894	<i>Homo sapiens</i>	Ana-Maria Petrescu, Iorgu Petrescu,	#####	FQ33.4	22.713094	44.516797	MH	Ostrovu Corbului	calitativă	Metoda transectului liniar (colectare manuală)	Fileu limnologic	pseudoabsență	NA	NA	NA	NA	NA	NA
1681	<i>Schyzocotyle acheilognathi</i> (Yamaguti, 1934)	NA	Ana-Maria Petrescu, Iorgu Petrescu,	#####	FQ33.4	22.713094	44.516797	MH	Ostrovu Corbului	calitativă	Metoda transectului liniar (colectare manuală)	Fileu limnologic	pseudoabsență	NA	NA	NA	NA	NA	NA
1682	<i>Dactylogyrus lamellatus</i> Akhmerow, 1952	NA	Ana-Maria Petrescu, Iorgu Petrescu,	#####	FQ33.4	22.713094	44.516797	MH	Ostrovu Corbului	calitativă	Metoda transectului liniar (colectare manuală)	Fileu limnologic	pseudoabsență	NA	NA	NA	NA	NA	NA

1683	<i>Heteronchocleidus buschkieli</i> Bychowsky, 1957	NA	Ana-Maria Petrescu, Iorgu Petrescu,	#####	FQ33.4	22.713094	44.516797	MH	Ostrovu Corbului	calitativă	Metoda transectului liniar (colectare manuală)	Fileu limnologic	pseudoabsență	NA	NA	NA	NA	NA	NA
1684	<i>Onchocleidus similis</i> Mueller, 1936	NA	Ana-Maria Petrescu, Iorgu Petrescu,	#####	FQ33.4	22.713094	44.516797	MH	Ostrovu Corbului	calitativă	Metoda transectului liniar (colectare manuală)	Fileu limnologic	pseudoabsență	NA	NA	NA	NA	NA	NA
1685	<i>Onchocleidus dispar</i> Mueller, 1936	NA	Ana-Maria Petrescu, Iorgu Petrescu,	#####	FQ33.4	22.713094	44.516797	MH	Ostrovu Corbului	calitativă	Metoda transectului liniar (colectare manuală)	Fileu limnologic	pseudoabsență	NA	NA	NA	NA	NA	NA
1686	<i>Eudiplozoon nipponicum</i> (Goto, 1891)	NA	Ana-Maria Petrescu, Iorgu Petrescu,	#####	FQ33.4	22.713094	44.516797	MH	Ostrovu Corbului	calitativă	Metoda transectului liniar (colectare manuală)	Fileu limnologic	pseudoabsență	NA	NA	NA	NA	NA	NA
1687	<i>Girardia tigrina</i> (Girard, 1850)	NA	Ana-Maria Petrescu, Iorgu Petrescu,	#####	FQ33.4	22.713094	44.516797	MH	Ostrovu Corbului	calitativă	Metoda transectului liniar (colectare manuală)	Fileu limnologic	pseudoabsență	NA	NA	NA	NA	NA	NA
1688	<i>Sinanodonta woodiana</i> (Lea, 1834)	NA	Ana-Maria Petrescu, Iorgu Petrescu,	#####	FQ33.2	22.69393	44.51193	MH	Batoți	calitativă	Metoda transectului liniar (colectare manuală)	Fileu limnologic	pseudoabsență	NA	NA	NA	NA	NA	NA
1689	<i>Pectinatella magnifica</i> (Leidy, 1851)	NA	Ana-Maria Petrescu, Iorgu Petrescu,	#####	FQ33.2	22.68359	44.51529	MH	Batoți	calitativă	Metoda transectului liniar (colectare manuală)	Fileu limnologic	pseudoabsență	NA	NA	NA	NA	NA	NA
1690	<i>Craspedacusta sowerbii</i> Lankester, 1880	NA	Ana-Maria Petrescu, Iorgu Petrescu,	#####	FQ33.2	22.68359	44.51529	MH	Batoți	calitativă	Metoda transectului liniar (colectare manuală)	Fileu limnologic	pseudoabsență	NA	NA	NA	NA	NA	NA
1691	<i>Ferrissia californica</i> (Rowell, 1863)	NA	Ana-Maria Petrescu, Iorgu Petrescu,	#####	FQ33.2	22.68359	44.51529	MH	Batoți	calitativă	Metoda transectului liniar (colectare manuală)	Fileu limnologic	pseudoabsență	NA	NA	NA	NA	NA	NA
1692	<i>Physella acuta</i> (Draparnaud, 1805)	NA	Ana-Maria Petrescu, Iorgu Petrescu,	#####	FQ33.2	22.68359	44.51529	MH	Batoți	calitativă	Metoda transectului liniar (colectare manuală)	Fileu limnologic	pseudoabsență	NA	NA	NA	NA	NA	NA
1693	<i>Helisoma anceps</i> (Menke, 1830)	NA	Ana-Maria Petrescu, Iorgu Petrescu,	#####	FQ33.2	22.68359	44.51529	MH	Batoți	calitativă	Metoda transectului liniar (colectare manuală)	Fileu limnologic	pseudoabsență	NA	NA	NA	NA	NA	NA
1694	<i>Pseudosuccinea columella</i> (Say, 1817)	NA	Ana-Maria Petrescu, Iorgu Petrescu,	#####	FQ33.2	22.68359	44.51529	MH	Batoți	calitativă	Metoda transectului liniar (colectare manuală)	Fileu limnologic	pseudoabsență	NA	NA	NA	NA	NA	NA
1695	<i>Dreissena polymorpha</i> (Pallas, 1771)	NA	Ana-Maria Petrescu, Iorgu Petrescu,	#####	FQ33.2	22.68359	44.51529	MH	Batoți	calitativă	Metoda transectului liniar (colectare manuală)	Fileu limnologic	pseudoabsență	NA	NA	NA	NA	NA	NA

1696	<i>Dreissena rostriformis bugensis</i> Andrussov, 1897	NA	Ana-Maria Petrescu, Iorgu Petrescu,	#####	FQ33.2	22.68359	44.51529	MH	Batoți	calitativă	Metoda transectului liniar (colectare manuală)	Fileu limnologic	pseudoabsență	NA	NA	NA	NA	NA	NA	NA
1697	<i>Corbicula fluminea</i> (O. F. Müller, 1774)	NA	Ana-Maria Petrescu, Iorgu Petrescu,	#####	FQ33.2	22.695058	44.511631	MH	Batoți	calitativă	Metoda transectului liniar (colectare manuală)	Fileu limnologic	prezentă	medie	adult	mediu	ecologic	mediu	NA	
1698	<i>Corbicula fluminea</i> (O. F. Müller, 1774)	NA	Ana-Maria Petrescu, Iorgu Petrescu,	#####	FQ33.2	22.690042	44.513061	MH	Batoți	calitativă	Metoda transectului liniar (colectare manuală)	Fileu limnologic	prezentă	medie	adult	mediu	ecologic	mediu	NA	
1699	<i>Corbicula fluminea</i> (O. F. Müller, 1774)	NA	Ana-Maria Petrescu, Iorgu Petrescu,	#####	FQ33.2	22.683556	44.515339	MH	Batoți	calitativă	Metoda transectului liniar (colectare manuală)	Fileu limnologic	prezentă	medie	adult	mediu	ecologic	mediu	NA	
1700	<i>Corbicula fluminea</i> (O. F. Müller, 1774)	NA	Ana-Maria Petrescu, Iorgu Petrescu,	#####	FQ33.2	22.67015	44.523014	MH	Tismana	calitativă	Metoda transectului liniar (colectare manuală)	Fileu limnologic	prezentă	medie	adult	mediu	ecologic	mediu	NA	
1701	<i>Corbicula fluminea</i> (O. F. Müller, 1774)	NA	Ana-Maria Petrescu, Iorgu Petrescu,	#####	FQ33.2	22.658528	44.529058	MH	Tismana	calitativă	Metoda transectului liniar (colectare manuală)	Fileu limnologic	prezentă	medie	adult	mediu	ecologic	mediu	NA	
1702	<i>Corbicula fluminalis</i> (O. F. Müller, 1774)	NA	Ana-Maria Petrescu, Iorgu Petrescu,	#####	FQ33.2	22.658528	44.529058	MH	Tismana	calitativă	Metoda transectului liniar (colectare manuală)	Fileu limnologic	pseudoabsență	NA	NA	NA	NA	NA	NA	
1703	<i>Potamopyrgus antipodarum</i> (Gray, 1843)	NA	Ana-Maria Petrescu, Iorgu Petrescu,	#####	FQ33.2	22.6678	44.52399	MH	Tismana	calitativă	Metoda transectului liniar (colectare manuală)	Fileu limnologic	pseudoabsență	NA	NA	NA	NA	NA	NA	
1704	<i>Urnatella gracilis</i> (Leidy, 1851)	NA	Ana-Maria Petrescu, Iorgu Petrescu,	#####	FQ33.2	22.659094	44.528806	MH	Tismana	calitativă	Metoda transectului liniar (colectare manuală)	Fileu limnologic	pseudoabsență	NA	NA	NA	NA	NA	NA	
1705	<i>Branchiura sowerbyi</i> Beddard, 1892	NA	Ana-Maria Petrescu, Iorgu Petrescu,	#####	FQ33.2	22.659094	44.528806	MH	Tismana	calitativă	Metoda transectului liniar (colectare manuală)	Fileu limnologic	pseudoabsență	NA	NA	NA	NA	NA	NA	
1706	<i>Hypania invalida</i> (Grube, 1860)	NA	Ana-Maria Petrescu, Iorgu Petrescu,	#####	FQ33.2	22.659094	44.528806	MH	Tismana	calitativă	Metoda transectului liniar (colectare manuală)	Fileu limnologic	pseudoabsență	NA	NA	NA	NA	NA	NA	
1707	<i>Eriocheir sinensis</i> H. Milne Edwards, 1853	NA	Ana-Maria Petrescu, Iorgu Petrescu,	#####	FQ33.2	22.6678	44.52399	MH	Tismana	calitativă	Metoda transectului liniar (colectare manuală)	Fileu limnologic	pseudoabsență	NA	NA	NA	NA	NA	NA	
1708	<i>Orconectes limosus</i> Rafinesque, 1817	NA	Ana-Maria Petrescu, Iorgu Petrescu,	#####	FQ33.2	22.6678	44.52399	MH	Tismana	calitativă	Metoda transectului liniar (colectare manuală)	Fileu limnologic	prezentă	medie	adult	mediu	ecologic	mediu	NA	

1709	<i>Orconectes limosus</i> Rafinesque, 1817	NA	Ana-Maria Petrescu, Iorgu Petrescu,	#####	FQ33.2	22.661019	44.527917	MH	Tismana	calitativă	Metoda transectului liniar (colectare manuală)	Fileu limnologic	prezentă	medie	adult	mediu	ecologic	mediu	NA
1710	<i>Orconectes limosus</i> Rafinesque, 1817	NA	Ana-Maria Petrescu, Iorgu Petrescu,	#####	FQ33.2	22.657381	44.529614	MH	Tismana	calitativă	Metoda transectului liniar (colectare manuală)	Fileu limnologic	prezentă	medie	adult	mediu	ecologic	mediu	NA
1711	<i>Procambarus clarkii</i> Girard, 1852	NA	Ana-Maria Petrescu, Iorgu Petrescu,	#####	FQ33.2	22.656156	44.530114	MH	Tismana	calitativă	Metoda transectului liniar (colectare manuală)	Fileu limnologic	pseudoabsență	NA	NA	NA	NA	NA	NA
1712	<i>Procambarus fallax</i> (Hagen, 1870) f. <i>virginialis</i>	NA	Ana-Maria Petrescu, Iorgu Petrescu,	#####	FQ33.2	22.656156	44.530114	MH	Tismana	calitativă	Metoda transectului liniar (colectare manuală)	Fileu limnologic	pseudoabsență	NA	NA	NA	NA	NA	NA
1713	<i>Orconectes virilis</i> Hagen 1870	NA	Ana-Maria Petrescu, Iorgu Petrescu,	#####	FQ33.2	22.656156	44.530114	MH	Tismana	calitativă	Metoda transectului liniar (colectare manuală)	Fileu limnologic	pseudoabsență	NA	NA	NA	NA	NA	NA
1714	<i>Pacifastacus leniusculus</i> (Dana, 1852)	NA	Ana-Maria Petrescu, Iorgu Petrescu,	#####	FQ33.2	22.656156	44.530114	MH	Tismana	calitativă	Metoda transectului liniar (colectare manuală)	Fileu limnologic	pseudoabsență	NA	NA	NA	NA	NA	NA
1715	<i>Aedes albopictus</i> Skuse, 1894	<i>Homo sapiens</i>	Ana-Maria Petrescu, Iorgu Petrescu,	#####	FQ33.2	22.656156	44.530114	MH	Tismana	calitativă	Metoda transectului liniar (colectare manuală)	Fileu limnologic	pseudoabsență	NA	NA	NA	NA	NA	NA
1716	<i>Schyzocotyle acheilognathi</i> (Yamaguti, 1934)	NA	Ana-Maria Petrescu, Iorgu Petrescu,	#####	FQ33.2	22.656156	44.530114	MH	Tismana	calitativă	Metoda transectului liniar (colectare manuală)	Fileu limnologic	pseudoabsență	NA	NA	NA	NA	NA	NA
1717	<i>Dactylogyrus lamellatus</i> Akhmerow, 1952	NA	Ana-Maria Petrescu, Iorgu Petrescu,	#####	FQ33.2	22.656156	44.530114	MH	Tismana	calitativă	Metoda transectului liniar (colectare manuală)	Fileu limnologic	pseudoabsență	NA	NA	NA	NA	NA	NA
1718	<i>Heteronchocleidus buschkieli</i> Bychowsky, 1957	NA	Ana-Maria Petrescu, Iorgu Petrescu,	#####	FQ33.2	22.656156	44.530114	MH	Tismana	calitativă	Metoda transectului liniar (colectare manuală)	Fileu limnologic	pseudoabsență	NA	NA	NA	NA	NA	NA
1719	<i>Onchocleidus similis</i> Mueller, 1936	NA	Ana-Maria Petrescu, Iorgu Petrescu,	#####	FQ33.2	22.656156	44.530114	MH	Tismana	calitativă	Metoda transectului liniar (colectare manuală)	Fileu limnologic	pseudoabsență	NA	NA	NA	NA	NA	NA
1720	<i>Onchocleidus dispar</i> Mueller, 1936	NA	Ana-Maria Petrescu, Iorgu Petrescu,	#####	FQ33.2	22.656156	44.530114	MH	Tismana	calitativă	Metoda transectului liniar (colectare manuală)	Fileu limnologic	pseudoabsență	NA	NA	NA	NA	NA	NA
1721	<i>Eudiplozoon nipponicum</i> (Goto, 1891)	NA	Ana-Maria Petrescu, Iorgu Petrescu,	#####	FQ33.2	22.656156	44.530114	MH	Tismana	calitativă	Metoda transectului liniar (colectare manuală)	Fileu limnologic	pseudoabsență	NA	NA	NA	NA	NA	NA

1722	<i>Girardia tigrina</i> (Girard, 1850)	NA	Ana-Maria Petrescu, Iorgu Petrescu,	#####	FQ33.2	22.656156	44.530114	MH	Tismana	calitativă	Metoda transectului liniar (colectare manuală)	Fileu limnologic	pseudoabsență	NA	NA	NA	NA	NA	NA	NA
1723	<i>Sinanodonta woodiana</i> (Lea, 1834)	NA	Ana-Maria Petrescu, Iorgu Petrescu,	#####	FQ23.4	22.603289	44.548792	MH	Vrancea	calitativă	Metoda transectului liniar (colectare manuală)	Fileu limnologic	pseudoabsență	NA	NA	NA	NA	NA	NA	NA
1724	<i>Pectinatella magnifica</i> (Leidy, 1851)	NA	Ana-Maria Petrescu, Iorgu Petrescu,	#####	FQ23.4	22.603289	44.548792	MH	Vrancea	calitativă	Metoda transectului liniar (colectare manuală)	Fileu limnologic	pseudoabsență	NA	NA	NA	NA	NA	NA	NA
1725	<i>Craspedacusta sowerbii</i> Lankester, 1880	NA	Ana-Maria Petrescu, Iorgu Petrescu,	#####	FQ23.4	22.603289	44.548792	MH	Vrancea	calitativă	Metoda transectului liniar (colectare manuală)	Fileu limnologic	pseudoabsență	NA	NA	NA	NA	NA	NA	NA
1726	<i>Ferrissia californica</i> (Rowell, 1863)	NA	Ana-Maria Petrescu, Iorgu Petrescu,	#####	FQ23.4	22.603289	44.548792	MH	Vrancea	calitativă	Metoda transectului liniar (colectare manuală)	Fileu limnologic	pseudoabsență	NA	NA	NA	NA	NA	NA	NA
1727	<i>Physella acuta</i> (Draparnaud, 1805)	NA	Ana-Maria Petrescu, Iorgu Petrescu,	#####	FQ23.4	22.603289	44.548792	MH	Vrancea	calitativă	Metoda transectului liniar (colectare manuală)	Fileu limnologic	pseudoabsență	NA	NA	NA	NA	NA	NA	NA
1728	<i>Helisoma anceps</i> (Menke, 1830)	NA	Ana-Maria Petrescu, Iorgu Petrescu,	#####	FQ23.4	22.603289	44.548792	MH	Vrancea	calitativă	Metoda transectului liniar (colectare manuală)	Fileu limnologic	pseudoabsență	NA	NA	NA	NA	NA	NA	NA
1729	<i>Pseudosuccinea columella</i> (Say, 1817)	NA	Ana-Maria Petrescu, Iorgu Petrescu,	#####	FQ23.4	22.603289	44.548792	MH	Vrancea	calitativă	Metoda transectului liniar (colectare manuală)	Fileu limnologic	pseudoabsență	NA	NA	NA	NA	NA	NA	NA
1730	<i>Dreissena polymorpha</i> (Pallas, 1771)	NA	Ana-Maria Petrescu, Iorgu Petrescu,	#####	FQ23.4	22.59915	44.548314	MH	Vrancea	calitativă	Metoda transectului liniar (colectare manuală)	Fileu limnologic	pseudoabsență	NA	NA	NA	NA	NA	NA	NA
1731	<i>Dreissena rostriformis bugensis</i> Andrussov, 1897	NA	Ana-Maria Petrescu, Iorgu Petrescu,	#####	FQ23.4	22.59915	44.548314	MH	Vrancea	calitativă	Metoda transectului liniar (colectare manuală)	Fileu limnologic	pseudoabsență	NA	NA	NA	NA	NA	NA	NA
1732	<i>Corbicula fluminea</i> (O. F. Müller, 1774)	NA	Ana-Maria Petrescu, Iorgu Petrescu,	#####	FQ23.4	22.59915	44.548314	MH	Vrancea	calitativă	Metoda transectului liniar (colectare manuală)	Fileu limnologic	prezentă	scăzută	adult	scăzut	ecologic	scăzut	NA	NA
1733	<i>Corbicula fluminea</i> (O. F. Müller, 1774)	NA	Ana-Maria Petrescu, Iorgu Petrescu,	#####	FQ23.4	22.584017	44.544436	MH	Vrancea	calitativă	Metoda transectului liniar (colectare manuală)	Fileu limnologic	prezentă	scăzută	adult	scăzut	ecologic	scăzut	NA	NA
1734	<i>Corbicula fluminea</i> (O. F. Müller, 1774)	NA	Ana-Maria Petrescu, Iorgu Petrescu,	#####	FQ23.4	22.573914	44.535236	MH	Vrancea	calitativă	Metoda transectului liniar (colectare manuală)	Fileu limnologic	prezentă	scăzută	adult	scăzut	ecologic	scăzut	NA	NA

1735	<i>Corbicula fluminalis</i> (O. F. Müller, 1774)	NA	Ana-Maria Petrescu, Iorgu Petrescu,	#####	FQ23.4	22.59915	44.548314	MH	Vrancea	calitativă	Metoda transectului liniar (colectare manuală)	Fileu limnologic	pseudoabsență	NA	NA	NA	NA	NA	NA
1736	<i>Potamopyrgus antipodarum</i> (Gray, 1843)	NA	Ana-Maria Petrescu, Iorgu Petrescu,	#####	FQ23.4	22.573914	44.535236	MH	Vrancea	calitativă	Metoda transectului liniar (colectare manuală)	Fileu limnologic	pseudoabsență	NA	NA	NA	NA	NA	NA
1737	<i>Urnatella gracilis</i> (Leidy, 1851)	NA	Ana-Maria Petrescu, Iorgu Petrescu,	#####	FQ23.4	22.573914	44.535236	MH	Vrancea	calitativă	Metoda transectului liniar (colectare manuală)	Fileu limnologic	pseudoabsență	NA	NA	NA	NA	NA	NA
1738	<i>Branchiura sowerbyi</i> Beddard, 1892	NA	Ana-Maria Petrescu, Iorgu Petrescu,	#####	FQ23.4	22.573914	44.535236	MH	Vrancea	calitativă	Metoda transectului liniar (colectare manuală)	Fileu limnologic	pseudoabsență	NA	NA	NA	NA	NA	NA
1739	<i>Hypania invalida</i> (Grube, 1860)	NA	Ana-Maria Petrescu, Iorgu Petrescu,	#####	FQ23.4	22.573914	44.535236	MH	Vrancea	calitativă	Metoda transectului liniar (colectare manuală)	Fileu limnologic	pseudoabsență	NA	NA	NA	NA	NA	NA
1740	<i>Eriochair sinensis</i> H. Milne Edwards, 1853	NA	Ana-Maria Petrescu, Iorgu Petrescu,	#####	FQ23.4	22.573914	44.535236	MH	Vrancea	calitativă	Metoda de colectare la punct fix	Fileu limnologic	pseudoabsență	NA	NA	NA	NA	NA	NA
1741	<i>Orconectes limosus</i> Rafinesque, 1817	NA	Ana-Maria Petrescu, Iorgu Petrescu,	#####	FQ23.4	22.573914	44.535236	MH	Vrancea	calitativă	Metoda de colectare la punct fix	Fileu limnologic	prezentă	scăzută	adult	scăzut	ecologic	scăzut	NA
1742	<i>Orconectes limosus</i> Rafinesque, 1817	NA	Ana-Maria Petrescu, Iorgu Petrescu,	#####	FQ23.4	22.582644	44.543725	MH	Vrancea	calitativă	Metoda de colectare la punct fix	Fileu limnologic	prezentă	scăzută	adult	scăzut	ecologic	scăzut	NA
1743	<i>Orconectes limosus</i> Rafinesque, 1817	NA	Ana-Maria Petrescu, Iorgu Petrescu,	#####	FQ23.4	22.576472	44.540181	MH	Vrancea	calitativă	Metoda de colectare la punct fix	Fileu limnologic	prezentă	scăzută	adult	scăzut	ecologic	scăzut	NA
1744	<i>Procambarus clarkii</i> Girard, 1852	NA	Ana-Maria Petrescu, Iorgu Petrescu,	#####	FQ23.4	22.573914	44.535236	MH	Vrancea	calitativă	Metoda de colectare la punct fix	Fileu limnologic	pseudoabsență	NA	NA	NA	NA	NA	NA
1745	<i>Procambarus fallax</i> (Hagen, 1870) f. <i>virginialis</i>	NA	Ana-Maria Petrescu, Iorgu Petrescu,	#####	FQ23.4	22.573914	44.535236	MH	Vrancea	calitativă	Metoda de colectare la punct fix	Fileu limnologic	pseudoabsență	NA	NA	NA	NA	NA	NA
1746	<i>Orconectes virilis</i> Hagen 1870	NA	Ana-Maria Petrescu, Iorgu Petrescu,	#####	FQ23.4	22.573914	44.535236	MH	Vrancea	calitativă	Metoda de colectare la punct fix	Fileu limnologic	pseudoabsență	NA	NA	NA	NA	NA	NA
1747	<i>Pacifastacus leniusculus</i> (Dana, 1852)	NA	Ana-Maria Petrescu, Iorgu Petrescu,	#####	FQ23.4	22.573914	44.535236	MH	Vrancea	calitativă	Metoda de colectare la punct fix	Fileu limnologic	pseudoabsență	NA	NA	NA	NA	NA	NA
1748	<i>Aedes albopictus</i> Skuse, 1894	<i>Homo sapiens</i>	Ana-Maria Petrescu, Iorgu Petrescu,	#####	FQ23.4	22.572125	44.533989	MH	Vrancea	calitativă	Metoda transectului liniar (colectare manuală)	Fileu limnologic	pseudoabsență	NA	NA	NA	NA	NA	NA
1749	<i>Schyzocotyle acheilognathi</i> (Yamaguti, 1934)	NA	Ana-Maria Petrescu, Iorgu Petrescu,	#####	FQ23.4	22.582644	44.543725	MH	Vrancea	calitativă	Metoda de colectare la punct fix	Fileu limnologic	pseudoabsență	NA	NA	NA	NA	NA	NA

1750	<i>Dactylogyrus lamellatus</i> Akhmerow, 1952	NA	Ana-Maria Petrescu, Iorgu Petrescu,	#####	FQ23.4	22.582644	44.543725	MH	Vrancea	calitativă	Metoda de colectare la punct fix	Fileu limnologic	pseudoabsență	NA	NA	NA	NA	NA	NA
1751	<i>Heteronchocleidus buschki</i> Bychowsky, 1957	NA	Ana-Maria Petrescu, Iorgu Petrescu,	#####	FQ23.4	22.582644	44.543725	MH	Vrancea	calitativă	Metoda de colectare la punct fix	Fileu limnologic	pseudoabsență	NA	NA	NA	NA	NA	NA
1752	<i>Onchocleidus similis</i> Mueller, 1936	NA	Ana-Maria Petrescu, Iorgu Petrescu,	#####	FQ23.4	22.582644	44.543725	MH	Vrancea	calitativă	Metoda de colectare la punct fix	Fileu limnologic	pseudoabsență	NA	NA	NA	NA	NA	NA
1753	<i>Onchocleidus dispar</i> Mueller, 1936	NA	Ana-Maria Petrescu, Iorgu Petrescu,	#####	FQ23.4	22.582644	44.543725	MH	Vrancea	calitativă	Metoda de colectare la punct fix	Fileu limnologic	pseudoabsență	NA	NA	NA	NA	NA	NA
1754	<i>Eudiplozoon nipponicum</i> (Goto, 1891)	NA	Ana-Maria Petrescu, Iorgu Petrescu,	#####	FQ23.4	22.582644	44.543725	MH	Vrancea	calitativă	Metoda de colectare la punct fix	Fileu limnologic	pseudoabsență	NA	NA	NA	NA	NA	NA
1755	<i>Girardia tigrina</i> (Girard, 1850)	NA	Ana-Maria Petrescu, Iorgu Petrescu,	#####	FQ23.4	22.582644	44.543725	MH	Vrancea	calitativă	Metoda de colectare la punct fix	Fileu limnologic	pseudoabsență	NA	NA	NA	NA	NA	NA
1756	<i>Sinanodonta woodiana</i> (Lea, 1834)	NA	Ana-Maria Petrescu, Iorgu Petrescu,	#####	FQ23.2	22.570975	44.533228	MH	Vrancea	calitativă	Metoda transectului liniar (colectare manuală)	Fileu limnologic	pseudoabsență	NA	NA	NA	NA	NA	NA
1757	<i>Pectinatella magnifica</i> (Leidy, 1851)	NA	Ana-Maria Petrescu, Iorgu Petrescu,	#####	FQ23.2	22.570975	44.533228	MH	Vrancea	calitativă	Metoda transectului liniar (colectare manuală)	Fileu limnologic	pseudoabsență	NA	NA	NA	NA	NA	NA
1758	<i>Craspedacusta sowerbii</i> Lankester, 1880	NA	Ana-Maria Petrescu, Iorgu Petrescu,	#####	FQ23.2	22.570975	44.533228	MH	Vrancea	calitativă	Metoda transectului liniar (colectare manuală)	Fileu limnologic	pseudoabsență	NA	NA	NA	NA	NA	NA
1759	<i>Ferrissia californica</i> (Rowell, 1863)	NA	Ana-Maria Petrescu, Iorgu Petrescu,	#####	FQ23.2	22.570975	44.533228	MH	Vrancea	calitativă	Metoda transectului liniar (colectare manuală)	Fileu limnologic	pseudoabsență	NA	NA	NA	NA	NA	NA
1760	<i>Physella acuta</i> (Draparnaud, 1805)	NA	Ana-Maria Petrescu, Iorgu Petrescu,	#####	FQ23.2	22.570975	44.533228	MH	Vrancea	calitativă	Metoda transectului liniar (colectare manuală)	Fileu limnologic	pseudoabsență	NA	NA	NA	NA	NA	NA
1761	<i>Helisoma anceps</i> (Menke, 1830)	NA	Ana-Maria Petrescu, Iorgu Petrescu,	#####	FQ23.2	22.570975	44.533228	MH	Vrancea	calitativă	Metoda transectului liniar (colectare manuală)	Fileu limnologic	pseudoabsență	NA	NA	NA	NA	NA	NA
1762	<i>Pseudosuccinea columella</i> (Say, 1817)	NA	Ana-Maria Petrescu, Iorgu Petrescu,	#####	FQ23.2	22.570975	44.533228	MH	Vrancea	calitativă	Metoda transectului liniar (colectare manuală)	Fileu limnologic	pseudoabsență	NA	NA	NA	NA	NA	NA
1763	<i>Dreissena polymorpha</i> (Pallas, 1771)	NA	Ana-Maria Petrescu, Iorgu Petrescu,	#####	FQ23.2	22.570975	44.533228	MH	Vrancea	calitativă	Metoda transectului liniar (colectare manuală)	Fileu limnologic	pseudoabsență	NA	NA	NA	NA	NA	NA

1764	<i>Dreissena rostriformis bugensis</i> Andrussov, 1897	NA	Ana-Maria Petrescu, Iorgu Petrescu,	#####	FQ23.2	22.570975	44.533228	MH	Vrancea	calitativă	Metoda transectului liniar (colectare manuală)	Fileu limnologic	pseudoabsență	NA	NA	NA	NA	NA	NA	NA
1765	<i>Corbicula fluminea</i> (O. F. Müller, 1774)	NA	Ana-Maria Petrescu, Iorgu Petrescu,	#####	FQ23.2	22.569419	44.527181	MH	Crivina	calitativă	Metoda transectului liniar (colectare manuală)	Fileu limnologic	prezentă	medie	adult	mediu	ecologic	mediu	NA	
1766	<i>Corbicula fluminea</i> (O. F. Müller, 1774)	NA	Ana-Maria Petrescu, Iorgu Petrescu,	#####	FQ23.2	22.568072	44.516822	MH	Crivina	calitativă	Metoda transectului liniar (colectare manuală)	Fileu limnologic	prezentă	medie	adult	mediu	ecologic	mediu	NA	
1767	<i>Corbicula fluminalis</i> (O. F. Müller, 1774)	NA	Ana-Maria Petrescu, Iorgu Petrescu,	#####	FQ23.2	22.568072	44.516822	MH	Crivina	calitativă	Metoda transectului liniar (colectare manuală)	Fileu limnologic	pseudoabsență	NA	NA	NA	NA	NA	NA	
1768	<i>Potamopyrgus antipodarum</i> (Gray, 1843)	NA	Ana-Maria Petrescu, Iorgu Petrescu,	#####	FQ23.2	22.568072	44.516822	MH	Crivina	calitativă	Metoda transectului liniar (colectare manuală)	Fileu limnologic	pseudoabsență	NA	NA	NA	NA	NA	NA	
1769	<i>Urnatella gracilis</i> (Leidy, 1851)	NA	Ana-Maria Petrescu, Iorgu Petrescu,	#####	FQ23.2	22.568072	44.516822	MH	Crivina	calitativă	Metoda transectului liniar (colectare manuală)	Fileu limnologic	pseudoabsență	NA	NA	NA	NA	NA	NA	
1770	<i>Branchiura sowerbyi</i> Beddard, 1892	NA	Ana-Maria Petrescu, Iorgu Petrescu,	#####	FQ23.2	22.568072	44.516822	MH	Crivina	calitativă	Metoda transectului liniar (colectare manuală)	Fileu limnologic	pseudoabsență	NA	NA	NA	NA	NA	NA	
1771	<i>Hypania invalida</i> (Grube, 1860)	NA	Ana-Maria Petrescu, Iorgu Petrescu,	#####	FQ23.2	22.568072	44.516822	MH	Crivina	calitativă	Metoda transectului liniar (colectare manuală)	Fileu limnologic	pseudoabsență	NA	NA	NA	NA	NA	NA	
1772	<i>Eriocheir sinensis</i> H. Milne Edwards, 1853	NA	Ana-Maria Petrescu, Iorgu Petrescu,	#####	FQ23.2	22.568072	44.516822	MH	Crivina	calitativă	Metoda transectului liniar (colectare manuală)	Fileu limnologic	pseudoabsență	NA	NA	NA	NA	NA	NA	
1773	<i>Orconectes limosus</i> Rafinesque, 1817	NA	Ana-Maria Petrescu, Iorgu Petrescu,	#####	FQ23.2	22.566325	44.514908	MH	Crivina	calitativă	Metoda transectului liniar (colectare manuală)	Fileu limnologic	prezentă	medie	adult	mediu	ecologic	mediu	NA	
1774	<i>Orconectes limosus</i> Rafinesque, 1817	NA	Ana-Maria Petrescu, Iorgu Petrescu,	#####	FQ23.2	22.566389	44.515322	MH	Crivina	calitativă	Metoda transectului liniar (colectare manuală)	Fileu limnologic	prezentă	medie	adult	mediu	ecologic	mediu	NA	
1775	<i>Orconectes limosus</i> Rafinesque, 1817	NA	Ana-Maria Petrescu, Iorgu Petrescu,	#####	FQ23.2	22.567981	44.516706	MH	Crivina	calitativă	Metoda transectului liniar (colectare manuală)	Fileu limnologic	prezentă	medie	adult	mediu	ecologic	mediu	NA	
1776	<i>Procambarus clarkii</i> Girard, 1852	NA	Ana-Maria Petrescu, Iorgu Petrescu,	#####	FQ23.2	22.566325	44.514908	MH	Crivina	calitativă	Metoda transectului liniar (colectare manuală)	Fileu limnologic	pseudoabsență	NA	NA	NA	NA	NA	NA	

1777	<i>Procambarus fallax</i> (Hagen, 1870) f. <i>virginalis</i>	NA	Ana-Maria Petrescu, Iorgu Petrescu,	#####	FQ23.2	22.566325	44.514908	MH	Crivina	calitativă	Metoda transectului liniar (colectare manuală)	Fileu limnologic	pseudoabsență	NA	NA	NA	NA	NA	NA	NA
1778	<i>Orconectes virilis</i> Hagen 1870	NA	Ana-Maria Petrescu, Iorgu Petrescu,	#####	FQ23.2	22.566325	44.514908	MH	Crivina	calitativă	Metoda transectului liniar (colectare manuală)	Fileu limnologic	pseudoabsență	NA	NA	NA	NA	NA	NA	NA
1779	<i>Pacifastacus leniusculus</i> (Dana, 1852)	NA	Ana-Maria Petrescu, Iorgu Petrescu,	#####	FQ23.2	22.566325	44.514908	MH	Crivina	calitativă	Metoda transectului liniar (colectare manuală)	Fileu limnologic	pseudoabsență	NA	NA	NA	NA	NA	NA	NA
1780	<i>Aedes albopictus</i> Skuse, 1894	<i>Homo sapiens</i>	Ana-Maria Petrescu, Iorgu Petrescu,	#####	FQ23.2	22.566325	44.514908	MH	Crivina	calitativă	Metoda transectului liniar (colectare manuală)	Fileu limnologic	pseudoabsență	NA	NA	NA	NA	NA	NA	NA
1781	<i>Schyzocoryle acheilognathi</i> (Yamaguti, 1934)	NA	Ana-Maria Petrescu, Iorgu Petrescu,	#####	FQ23.2	22.566389	44.515322	MH	Crivina	calitativă	Metoda de colectare la punct fix	Fileu limnologic	pseudoabsență	NA	NA	NA	NA	NA	NA	NA
1782	<i>Dactylogyrus lamellatus</i> Akhmerow, 1952	NA	Ana-Maria Petrescu, Iorgu Petrescu,	#####	FQ23.2	22.566389	44.515322	MH	Crivina	calitativă	Metoda de colectare la punct fix	Fileu limnologic	pseudoabsență	NA	NA	NA	NA	NA	NA	NA
1783	<i>Heteronchocleidus buschkieli</i> Bychowsky, 1957	NA	Ana-Maria Petrescu, Iorgu Petrescu,	#####	FQ23.2	22.566389	44.515322	MH	Crivina	calitativă	Metoda de colectare la punct fix	Fileu limnologic	pseudoabsență	NA	NA	NA	NA	NA	NA	NA
1784	<i>Onchocleidus similis</i> Mueller, 1936	NA	Ana-Maria Petrescu, Iorgu Petrescu,	#####	FQ23.2	22.566389	44.515322	MH	Crivina	calitativă	Metoda de colectare la punct fix	Fileu limnologic	pseudoabsență	NA	NA	NA	NA	NA	NA	NA
1785	<i>Onchocleidus dispar</i> Mueller, 1936	NA	Ana-Maria Petrescu, Iorgu Petrescu,	#####	FQ23.2	22.566389	44.515322	MH	Crivina	calitativă	Metoda de colectare la punct fix	Fileu limnologic	pseudoabsență	NA	NA	NA	NA	NA	NA	NA
1786	<i>Eudiplozoon nipponicum</i> (Goto, 1891)	NA	Ana-Maria Petrescu, Iorgu Petrescu,	#####	FQ23.2	22.566389	44.515322	MH	Crivina	calitativă	Metoda de colectare la punct fix	Fileu limnologic	pseudoabsență	NA	NA	NA	NA	NA	NA	NA
1787	<i>Girardia tigrina</i> (Girard, 1850)	NA	Ana-Maria Petrescu, Iorgu Petrescu,	#####	FQ23.2	22.566389	44.515322	MH	Crivina	calitativă	Metoda de colectare la punct fix	Fileu limnologic	pseudoabsență	NA	NA	NA	NA	NA	NA	NA
1788	<i>Sinanodonta woodiana</i> (Lea, 1834)	NA	Ana-Maria Petrescu, Iorgu Petrescu,	#####	FQ22.1	22.565561	44.510061	MH	Crivina	calitativă	Metoda transectului liniar (colectare manuală)	Fileu limnologic	prezentă	medie	adult	mediu	ecologic	mediu	NA	
1789	<i>Sinanodonta woodiana</i> (Lea, 1834)	NA	Ana-Maria Petrescu, Iorgu Petrescu,	#####	FQ22.1	22.563792	44.493125	MH	Crivina	calitativă	Metoda transectului liniar (colectare manuală)	Fileu limnologic	prezentă	medie	adult	mediu	ecologic	mediu	NA	
1790	<i>Sinanodonta woodiana</i> (Lea, 1834)	NA	Ana-Maria Petrescu, Iorgu Petrescu,	#####	FQ22.1	22.565483	44.498144	MH	Crivina	calitativă	Metoda transectului liniar (colectare manuală)	Fileu limnologic	prezentă	medie	adult	mediu	ecologic	mediu	NA	
1791	<i>Pectinatella magnifica</i> (Leidy, 1851)	NA	Ana-Maria Petrescu, Iorgu Petrescu,	#####	FQ22.1	22.56429	44.49364	MH	Crivina	calitativă	Metoda transectului liniar (colectare manuală)	Fileu limnologic	pseudoabsență	NA	NA	NA	NA	NA	NA	NA

1792	<i>Craspedacusta sowerbii</i> Lankester, 1880	NA	Ana-Maria Petrescu, Iorgu Petrescu,	#####	FQ22.1	22.56429	44.49364	MH	Crivina	calitativă	Metoda transectului liniar (colectare manuală)	Fileu limnologic	pseudoabsență	NA	NA	NA	NA	NA	NA
1793	<i>Ferrissia californica</i> (Rowell, 1863)	NA	Ana-Maria Petrescu, Iorgu Petrescu,	#####	FQ22.1	22.56429	44.49364	MH	Crivina	calitativă	Metoda transectului liniar (colectare manuală)	Fileu limnologic	pseudoabsență	NA	NA	NA	NA	NA	NA
1794	<i>Physella acuta</i> (Draparnaud, 1805)	NA	Ana-Maria Petrescu, Iorgu Petrescu,	#####	FQ22.1	22.56429	44.49364	MH	Crivina	calitativă	Metoda transectului liniar (colectare manuală)	Fileu limnologic	pseudoabsență	NA	NA	NA	NA	NA	NA
1795	<i>Helisoma anceps</i> (Menke, 1830)	NA	Ana-Maria Petrescu, Iorgu Petrescu,	#####	FQ22.1	22.56429	44.49364	MH	Crivina	calitativă	Metoda transectului liniar (colectare manuală)	Fileu limnologic	pseudoabsență	NA	NA	NA	NA	NA	NA
1796	<i>Pseudosuccinea columella</i> (Say, 1817)	NA	Ana-Maria Petrescu, Iorgu Petrescu,	#####	FQ22.1	22.56429	44.49364	MH	Crivina	calitativă	Metoda transectului liniar (colectare manuală)	Fileu limnologic	pseudoabsență	NA	NA	NA	NA	NA	NA
1797	<i>Dreissena polymorpha</i> (Pallas, 1771)	NA	Ana-Maria Petrescu, Iorgu Petrescu,	#####	FQ22.1	22.565469	44.497161	MH	Crivina	calitativă	Metoda transectului liniar (colectare manuală)	Fileu limnologic	pseudoabsență	NA	NA	NA	NA	NA	NA
1798	<i>Dreissena rostriformis bugensis</i> Andrussov, 1897	NA	Ana-Maria Petrescu, Iorgu Petrescu,	#####	FQ22.1	22.565469	44.497161	MH	Crivina	calitativă	Metoda transectului liniar (colectare manuală)	Fileu limnologic	pseudoabsență	NA	NA	NA	NA	NA	NA
1799	<i>Corbicula fluminea</i> (O. F. Müller, 1774)	NA	Ana-Maria Petrescu, Iorgu Petrescu,	#####	FQ22.1	22.565469	44.497161	MH	Crivina	calitativă	Metoda transectului liniar (colectare manuală)	Fileu limnologic	prezentă	medie	adult	mediu	ecologic	mediu	NA
1800	<i>Corbicula fluminea</i> (O. F. Müller, 1774)	NA	Ana-Maria Petrescu, Iorgu Petrescu,	#####	FQ22.1	22.563558	44.493069	MH	Crivina	calitativă	Metoda transectului liniar (colectare manuală)	Fileu limnologic	prezentă	medie	adult	mediu	ecologic	mediu	NA
1801	<i>Corbicula fluminea</i> (O. F. Müller, 1774)	NA	Ana-Maria Petrescu, Iorgu Petrescu,	#####	FQ22.1	22.566381	44.50135	MH	Crivina	calitativă	Metoda transectului liniar (colectare manuală)	Fileu limnologic	prezentă	medie	adult	mediu	ecologic	mediu	NA
1802	<i>Corbicula fluminalis</i> (O. F. Müller, 1774)	NA	Ana-Maria Petrescu, Iorgu Petrescu,	#####	FQ22.1	22.566381	44.50135	MH	Crivina	calitativă	Metoda transectului liniar (colectare manuală)	Fileu limnologic	pseudoabsență	NA	NA	NA	NA	NA	NA
1803	<i>Potamopyrgus antipodarum</i> (Gray, 1843)	NA	Ana-Maria Petrescu, Iorgu Petrescu,	#####	FQ22.1	22.563558	44.493069	MH	Crivina	calitativă	Metoda transectului liniar (colectare manuală)	Fileu limnologic	pseudoabsență	NA	NA	NA	NA	NA	NA
1804	<i>Urnatella gracilis</i> (Leidy, 1851)	NA	Ana-Maria Petrescu, Iorgu Petrescu,	#####	FQ22.1	22.563558	44.493069	MH	Crivina	calitativă	Metoda transectului liniar (colectare manuală)	Fileu limnologic	pseudoabsență	NA	NA	NA	NA	NA	NA

1805	<i>Branchiura sowerbyi</i> Beddard, 1892	NA	Ana-Maria Petrescu, Iorgu Petrescu,	#####	FQ22.1	22.563558	44.493069	MH	Crivina	calitativă	Metoda transectului liniar (colectare manuală)	Fileu limnologic	pseudoabsență	NA	NA	NA	NA	NA	NA
1806	<i>Hypania invalida</i> (Grube, 1860)	NA	Ana-Maria Petrescu, Iorgu Petrescu,	#####	FQ22.1	22.563558	44.493069	MH	Crivina	calitativă	Metoda transectului liniar (colectare manuală)	Fileu limnologic	pseudoabsență	NA	NA	NA	NA	NA	NA
1807	<i>Eriocheir sinensis</i> H. Milne Edwards, 1853	NA	Ana-Maria Petrescu, Iorgu Petrescu,	#####	FQ22.1	22.5666	44.501375	MH	Crivina	calitativă	Metoda de colectare la punct fix	Fileu limnologic	pseudoabsență	NA	NA	NA	NA	NA	NA
1808	<i>Orconectes limosus</i> Rafinesque, 1817	NA	Ana-Maria Petrescu, Iorgu Petrescu,	#####	FQ22.1	22.5666	44.501375	MH	Crivina	calitativă	Metoda de colectare la punct fix	Fileu limnologic	prezentă	medie	adult	mediu	ecologic	mediu	NA
1809	<i>Orconectes limosus</i> Rafinesque, 1817	NA	Ana-Maria Petrescu, Iorgu Petrescu,	#####	FQ22.1	22.565275	44.495764	MH	Crivina	calitativă	Metoda de colectare la punct fix	Fileu limnologic	prezentă	medie	adult	mediu	ecologic	mediu	NA
1810	<i>Orconectes limosus</i> Rafinesque, 1817	NA	Ana-Maria Petrescu, Iorgu Petrescu,	#####	FQ22.1	22.557739	44.485506	MH	Crivina	calitativă	Metoda de colectare la punct fix	Fileu limnologic	prezentă	medie	adult	mediu	ecologic	mediu	NA
1811	<i>Procambarus clarkii</i> Girard, 1852	NA	Ana-Maria Petrescu, Iorgu Petrescu,	#####	FQ22.1	22.557739	44.485506	MH	Crivina	calitativă	Metoda de colectare la punct fix	Fileu limnologic	pseudoabsență	NA	NA	NA	NA	NA	NA
1812	<i>Procambarus fallax</i> (Hagen, 1870) f. <i>virginialis</i>	NA	Ana-Maria Petrescu, Iorgu Petrescu,	#####	FQ22.1	22.565275	44.495764	MH	Crivina	calitativă	Metoda de colectare la punct fix	Fileu limnologic	pseudoabsență	NA	NA	NA	NA	NA	NA
1813	<i>Orconectes virilis</i> Hagen 1870	NA	Ana-Maria Petrescu, Iorgu Petrescu,	#####	FQ22.1	22.565275	44.495764	MH	Crivina	calitativă	Metoda de colectare la punct fix	Fileu limnologic	pseudoabsență	NA	NA	NA	NA	NA	NA
1814	<i>Pacifastacus leniusculus</i> (Dana, 1852)	NA	Ana-Maria Petrescu, Iorgu Petrescu,	#####	FQ22.1	22.565275	44.495764	MH	Crivina	calitativă	Metoda de colectare la punct fix	Fileu limnologic	pseudoabsență	NA	NA	NA	NA	NA	NA
1815	<i>Aedes albopictus</i> Skuse, 1894	<i>Homo sapiens</i>	Ana-Maria Petrescu, Iorgu Petrescu,	#####	FQ22.1	22.565275	44.495764	MH	Crivina	calitativă	Metoda de colectare la punct fix	Fileu limnologic	pseudoabsență	NA	NA	NA	NA	NA	NA
1816	<i>Schyzocotyle acheilognathi</i> (Yamaguti, 1934)	NA	Ana-Maria Petrescu, Iorgu Petrescu,	#####	FQ22.1	22.557739	44.485506	MH	Crivina	calitativă	Metoda de colectare la punct fix	Fileu limnologic	pseudoabsență	NA	NA	NA	NA	NA	NA
1817	<i>Dactylogyrus lamellatus</i> Akhmerow, 1952	NA	Ana-Maria Petrescu, Iorgu Petrescu,	#####	FQ22.1	22.557739	44.485506	MH	Crivina	calitativă	Metoda de colectare la punct fix	Fileu limnologic	pseudoabsență	NA	NA	NA	NA	NA	NA
1818	<i>Heteronchocleidus buschkieli</i> Bychowsky, 1957	NA	Ana-Maria Petrescu, Iorgu Petrescu,	#####	FQ22.1	22.557739	44.485506	MH	Crivina	calitativă	Metoda de colectare la punct fix	Fileu limnologic	pseudoabsență	NA	NA	NA	NA	NA	NA
1819	<i>Onchocleidus similis</i> Mueller, 1936	NA	Ana-Maria Petrescu, Iorgu Petrescu,	#####	FQ22.1	22.557739	44.485506	MH	Crivina	calitativă	Metoda de colectare la punct fix	Fileu limnologic	pseudoabsență	NA	NA	NA	NA	NA	NA
1820	<i>Onchocleidus dispar</i> Mueller, 1936	NA	Ana-Maria Petrescu, Iorgu Petrescu,	#####	FQ22.1	22.557739	44.485506	MH	Crivina	calitativă	Metoda de colectare la punct fix	Fileu limnologic	pseudoabsență	NA	NA	NA	NA	NA	NA

1821	<i>Eudiplozoon nipponicum</i> (Goto, 1891)	NA	Ana-Maria Petrescu, Iorgu Petrescu,	#####	FQ22.1	22.557739	44.485506	MH	Crivina	calitativă	Metoda de colectare la punct fix	Fileu limnologic	pseudoabsență	NA	NA	NA	NA	NA	NA
1822	<i>Girardia tigrina</i> (Girard, 1850)	NA	Ana-Maria Petrescu, Iorgu Petrescu,	#####	FQ22.1	22.557739	44.485506	MH	Crivina	calitativă	Metoda de colectare la punct fix	Fileu limnologic	pseudoabsență	NA	NA	NA	NA	NA	NA
1823	<i>Sinanodonta woodiana</i> (Lea, 1834)	NA	Ana-Maria Petrescu, Iorgu Petrescu,	#####	FQ12.3	22.498411	44.472092	MH	Izvoru Frumos	calitativă	Metoda transectului liniar (colectare manuală)	Fileu limnologic	pseudoabsență	NA	NA	NA	NA	NA	NA
1824	<i>Sinanodonta woodiana</i> (Lea, 1834)	NA	Ana-Maria Petrescu, Iorgu Petrescu,	#####	FQ12.3	22.461886	44.472364	MH	Izvoru Frumos	calitativă	Metoda transectului liniar (colectare manuală)	Fileu limnologic	pseudoabsență	NA	NA	NA	NA	NA	NA
1825	<i>Pectinatella magnifica</i> (Leidy, 1851)	NA	Ana-Maria Petrescu, Iorgu Petrescu,	#####	FQ12.3	22.498411	44.472092	MH	Izvoru Frumos	calitativă	Metoda transectului liniar (colectare manuală)	Fileu limnologic	pseudoabsență	NA	NA	NA	NA	NA	NA
1826	<i>Craspedacusta sowerbii</i> Lankester, 1880	NA	Ana-Maria Petrescu, Iorgu Petrescu,	#####	FQ12.3	22.498411	44.472092	MH	Izvoru Frumos	calitativă	Metoda transectului liniar (colectare manuală)	Fileu limnologic	pseudoabsență	NA	NA	NA	NA	NA	NA
1827	<i>Ferrissia californica</i> (Rowell, 1863)	NA	Ana-Maria Petrescu, Iorgu Petrescu,	#####	FQ12.3	22.498411	44.472092	MH	Izvoru Frumos	calitativă	Metoda transectului liniar (colectare manuală)	Fileu limnologic	pseudoabsență	NA	NA	NA	NA	NA	NA
1828	<i>Physella acuta</i> (Draparnaud, 1805)	NA	Ana-Maria Petrescu, Iorgu Petrescu,	#####	FQ12.3	22.498411	44.472092	MH	Izvoru Frumos	calitativă	Metoda transectului liniar (colectare manuală)	Fileu limnologic	pseudoabsență	NA	NA	NA	NA	NA	NA
1829	<i>Helisoma anceps</i> (Menke, 1830)	NA	Ana-Maria Petrescu, Iorgu Petrescu,	#####	FQ12.3	22.461886	44.472364	MH	Izvoru Frumos	calitativă	Metoda transectului liniar (colectare manuală)	Fileu limnologic	pseudoabsență	NA	NA	NA	NA	NA	NA
1830	<i>Pseudosuccinea columella</i> (Say, 1817)	NA	Ana-Maria Petrescu, Iorgu Petrescu,	#####	FQ12.3	22.461886	44.472364	MH	Izvoru Frumos	calitativă	Metoda transectului liniar (colectare manuală)	Fileu limnologic	pseudoabsență	NA	NA	NA	NA	NA	NA
1831	<i>Dreissena polymorpha</i> (Pallas, 1771)	NA	Ana-Maria Petrescu, Iorgu Petrescu,	#####	FQ12.3	22.490444	44.473797	MH	Izvoru Frumos	calitativă	Metoda transectului liniar (colectare manuală)	Fileu limnologic	pseudoabsență	NA	NA	NA	NA	NA	NA
1832	<i>Dreissena rostriformis bugensis</i> Andrussov, 1897	NA	Ana-Maria Petrescu, Iorgu Petrescu,	#####	FQ12.3	22.490444	44.473797	MH	Izvoru Frumos	calitativă	Metoda transectului liniar (colectare manuală)	Fileu limnologic	pseudoabsență	NA	NA	NA	NA	NA	NA
1833	<i>Corbicula fluminea</i> (O. F. Müller, 1774)	NA	Ana-Maria Petrescu, Iorgu Petrescu,	#####	FQ12.3	22.490444	44.473797	MH	Izvoru Frumos	calitativă	Metoda transectului liniar (colectare manuală)	Fileu limnologic	prezentă	medie	adult	mediu	ecologic	mediu	NA
1834	<i>Corbicula fluminea</i> (O. F. Müller, 1774)	NA	Ana-Maria Petrescu, Iorgu Petrescu,	#####	FQ12.3	22.498411	44.472092	MH	Izvoru Frumos	calitativă	Metoda transectului liniar (colectare manuală)	Fileu limnologic	prezentă	medie	adult	mediu	ecologic	mediu	NA

1835	<i>Corbicula fluminea</i> (O. F. Müller, 1774)	NA	Ana-Maria Petrescu, Iorgu Petrescu,	#####	FQ12.3	22.461886	44.472364	MH	Izvoru Frumos	calitativă	Metoda transectului liniar (colectare manuală)	Fileu limnologic	prezentă	medie	adult	mediu	ecologic	mediu	NA	
1836	<i>Corbicula fluminalis</i> (O. F. Müller, 1774)	NA	Ana-Maria Petrescu, Iorgu Petrescu,	#####	FQ12.3	22.461886	44.472364	MH	Izvoru Frumos	calitativă	Metoda transectului liniar (colectare manuală)	Fileu limnologic	pseudoabsență	NA	NA	NA	NA	NA	NA	NA
1837	<i>Potamopyrgus antipodarum</i> (Gray, 1843)	NA	Ana-Maria Petrescu, Iorgu Petrescu,	#####	FQ12.3	22.461886	44.472364	MH	Izvoru Frumos	calitativă	Metoda transectului liniar (colectare manuală)	Fileu limnologic	pseudoabsență	NA	NA	NA	NA	NA	NA	NA
1838	<i>Urnatella gracilis</i> (Leidy, 1851)	NA	Ana-Maria Petrescu, Iorgu Petrescu,	#####	FQ12.3	22.461886	44.472364	MH	Izvoru Frumos	calitativă	Metoda transectului liniar (colectare manuală)	Fileu limnologic	pseudoabsență	NA	NA	NA	NA	NA	NA	NA
1839	<i>Branchiura sowerbyi</i> Beddard, 1892	NA	Ana-Maria Petrescu, Iorgu Petrescu,	#####	FQ12.3	22.461886	44.472364	MH	Izvoru Frumos	calitativă	Metoda transectului liniar (colectare manuală)	Fileu limnologic	pseudoabsență	NA	NA	NA	NA	NA	NA	NA
1840	<i>Hypania invalida</i> (Grube, 1860)	NA	Ana-Maria Petrescu, Iorgu Petrescu,	#####	FQ12.3	22.461886	44.472364	MH	Izvoru Frumos	calitativă	Metoda transectului liniar (colectare manuală)	Fileu limnologic	pseudoabsență	NA	NA	NA	NA	NA	NA	NA
1841	<i>Eriocheir sinensis</i> H. Milne Edwards, 1853	NA	Ana-Maria Petrescu, Iorgu Petrescu,	#####	FQ12.3	22.461886	44.472364	MH	Izvoru Frumos	calitativă	Metoda transectului liniar (colectare manuală)	Fileu limnologic	pseudoabsență	NA	NA	NA	NA	NA	NA	NA
1842	<i>Orconectes limosus</i> Rafinesque, 1817	NA	Ana-Maria Petrescu, Iorgu Petrescu,	#####	FQ12.3	22.498411	44.472092	MH	Izvoru Frumos	calitativă	Metoda transectului liniar (colectare manuală)	Fileu limnologic	prezentă	medie	adult	mediu	ecologic	mediu	NA	
1843	<i>Orconectes limosus</i> Rafinesque, 1817	NA	Ana-Maria Petrescu, Iorgu Petrescu,	#####	FQ12.3	22.500311	44.471411	MH	Izvoru Frumos	calitativă	Metoda transectului liniar (colectare manuală)	Fileu limnologic	prezentă	medie	adult	mediu	ecologic	mediu	NA	
1844	<i>Orconectes limosus</i> Rafinesque, 1817	NA	Ana-Maria Petrescu, Iorgu Petrescu,	#####	FQ12.3	22.487172	44.474753	MH	Izvoru Frumos	calitativă	Metoda transectului liniar (colectare manuală)	Fileu limnologic	prezentă	medie	adult	mediu	ecologic	mediu	NA	
1845	<i>Procambarus clarkii</i> Girard, 1852	NA	Ana-Maria Petrescu, Iorgu Petrescu,	#####	FQ12.3	22.487172	44.474753	MH	Izvoru Frumos	calitativă	Metoda transectului liniar (colectare manuală)	Fileu limnologic	pseudoabsență	NA	NA	NA	NA	NA	NA	NA
1846	<i>Procambarus fallax</i> (Hagen, 1870) f. <i>virginialis</i>	NA	Ana-Maria Petrescu, Iorgu Petrescu,	#####	FQ12.3	22.487172	44.474753	MH	Izvoru Frumos	calitativă	Metoda transectului liniar (colectare manuală)	Fileu limnologic	pseudoabsență	NA	NA	NA	NA	NA	NA	NA
1847	<i>Orconectes virilis</i> Hagen 1870	NA	Ana-Maria Petrescu, Iorgu Petrescu,	#####	FQ12.3	22.500311	44.471411	MH	Izvoru Frumos	calitativă	Metoda transectului liniar (colectare manuală)	Fileu limnologic	pseudoabsență	NA	NA	NA	NA	NA	NA	NA

1848	<i>Pacifastacus leniusculus</i> (Dana, 1852)	NA	Ana-Maria Petrescu, Iorgu Petrescu,	#####	FQ12.3	22.500311	44.471411	MH	Izvoru Frumos	calitativă	Metoda transectului liniar (colectare manuală)	Fileu limnologic	pseudoabsență	NA	NA	NA	NA	NA	NA	NA
1849	<i>Aedes albopictus</i> Skuse, 1894	<i>Homo sapiens</i>	Ana-Maria Petrescu, Iorgu Petrescu,	#####	FQ12.3	22.500311	44.471411	MH	Izvoru Frumos	calitativă	Metoda transectului liniar (colectare manuală)	Fileu limnologic	pseudoabsență	NA	NA	NA	NA	NA	NA	NA
1850	<i>Schyzocotyle acheilognathi</i> (Yamaguti, 1934)	NA	Ana-Maria Petrescu, Iorgu Petrescu,	#####	FQ12.3	22.487172	44.474753	MH	Izvoru Frumos	calitativă	Metoda transectului liniar (colectare manuală)	Fileu limnologic	pseudoabsență	NA	NA	NA	NA	NA	NA	NA
1851	<i>Dactylogyrus lamellatus</i> Akhmerow, 1952	NA	Ana-Maria Petrescu, Iorgu Petrescu,	#####	FQ12.3	22.487172	44.474753	MH	Izvoru Frumos	calitativă	Metoda transectului liniar (colectare manuală)	Fileu limnologic	pseudoabsență	NA	NA	NA	NA	NA	NA	NA
1852	<i>Heteronchocleidus buschkieli</i> Bychowsky, 1957	NA	Ana-Maria Petrescu, Iorgu Petrescu,	#####	FQ12.3	22.487172	44.474753	MH	Izvoru Frumos	calitativă	Metoda transectului liniar (colectare manuală)	Fileu limnologic	pseudoabsență	NA	NA	NA	NA	NA	NA	NA
1853	<i>Onchocleidus similis</i> Mueller, 1936	NA	Ana-Maria Petrescu, Iorgu Petrescu,	#####	FQ12.3	22.487172	44.474753	MH	Izvoru Frumos	calitativă	Metoda transectului liniar (colectare manuală)	Fileu limnologic	pseudoabsență	NA	NA	NA	NA	NA	NA	NA
1854	<i>Onchocleidus dispar</i> Mueller, 1936	NA	Ana-Maria Petrescu, Iorgu Petrescu,	#####	FQ12.3	22.487172	44.474753	MH	Izvoru Frumos	calitativă	Metoda transectului liniar (colectare manuală)	Fileu limnologic	pseudoabsență	NA	NA	NA	NA	NA	NA	NA
1855	<i>Eudiplozoon nipponicum</i> (Goto, 1891)	NA	Ana-Maria Petrescu, Iorgu Petrescu,	#####	FQ12.3	22.487172	44.474753	MH	Izvoru Frumos	calitativă	Metoda transectului liniar (colectare manuală)	Fileu limnologic	pseudoabsență	NA	NA	NA	NA	NA	NA	NA
1856	<i>Girardia tigrina</i> (Girard, 1850)	NA	Ana-Maria Petrescu, Iorgu Petrescu,	#####	FQ12.3	22.487172	44.474753	MH	Izvoru Frumos	calitativă	Metoda transectului liniar (colectare manuală)	Fileu limnologic	pseudoabsență	NA	NA	NA	NA	NA	NA	NA
1857	<i>Sinanodonta woodiana</i> (Lea, 1834)	NA	Ana-Maria Petrescu, Iorgu Petrescu,	#####	FQ12.4	22.469233	44.455478	MH	Izvoru Frumos	calitativă	Metoda transectului liniar (colectare manuală)	Fileu limnologic	prezentă	scăzută	adult	scăzut	ecologic	scăzut	NA	
1858	<i>Sinanodonta woodiana</i> (Lea, 1834)	NA	Ana-Maria Petrescu, Iorgu Petrescu,	#####	FQ12.4	22.463903	44.463075	MH	Izvoru Frumos	calitativă	Metoda transectului liniar (colectare manuală)	Fileu limnologic	prezentă	scăzută	adult	scăzut	ecologic	scăzut	NA	
1859	<i>Sinanodonta woodiana</i> (Lea, 1834)	NA	Ana-Maria Petrescu, Iorgu Petrescu,	#####	FQ12.4	22.490381	44.434622	MH	Țigănași	calitativă	Metoda transectului liniar (colectare manuală)	Fileu limnologic	prezentă	scăzută	adult	scăzut	ecologic	scăzut	NA	
1860	<i>Pectinatella magnifica</i> (Leidy, 1851)	NA	Ana-Maria Petrescu, Iorgu Petrescu,	#####	FQ12.4	22.469233	44.455478	MH	Izvoru Frumos	calitativă	Metoda transectului liniar (colectare manuală)	Fileu limnologic	pseudoabsență	NA	NA	NA	NA	NA	NA	NA

1861	<i>Craspedacusta sowerbii</i> Lankester, 1880	NA	Ana-Maria Petrescu, Iorgu Petrescu,	#####	FQ12.4	22.469233	44.455478	MH	Izvoru Frumos	calitativă	Metoda transectului liniar (colectare manuală)	Fileu limnologic	pseudoabsență	NA	NA	NA	NA	NA	NA
1862	<i>Ferrissia californica</i> (Rowell, 1863)	NA	Ana-Maria Petrescu, Iorgu Petrescu,	#####	FQ12.4	22.469233	44.455478	MH	Izvoru Frumos	calitativă	Metoda transectului liniar (colectare manuală)	Fileu limnologic	pseudoabsență	NA	NA	NA	NA	NA	NA
1863	<i>Physella acuta</i> (Draparnaud, 1805)	NA	Ana-Maria Petrescu, Iorgu Petrescu,	#####	FQ12.4	22.469233	44.455478	MH	Izvoru Frumos	calitativă	Metoda transectului liniar (colectare manuală)	Fileu limnologic	pseudoabsență	NA	NA	NA	NA	NA	NA
1864	<i>Helisoma anceps</i> (Menke, 1830)	NA	Ana-Maria Petrescu, Iorgu Petrescu,	#####	FQ12.4	22.469233	44.455478	MH	Izvoru Frumos	calitativă	Metoda transectului liniar (colectare manuală)	Fileu limnologic	pseudoabsență	NA	NA	NA	NA	NA	NA
1865	<i>Pseudosuccinea columella</i> (Say, 1817)	NA	Ana-Maria Petrescu, Iorgu Petrescu,	#####	FQ12.4	22.469233	44.455478	MH	Izvoru Frumos	calitativă	Metoda transectului liniar (colectare manuală)	Fileu limnologic	pseudoabsență	NA	NA	NA	NA	NA	NA
1866	<i>Dreissena polymorpha</i> (Pallas, 1771)	NA	Ana-Maria Petrescu, Iorgu Petrescu,	#####	FQ12.4	22.463903	44.463075	MH	Izvoru Frumos	calitativă	Metoda transectului liniar (colectare manuală)	Fileu limnologic	pseudoabsență	NA	NA	NA	NA	NA	NA
1867	<i>Dreissena rostriformis bugensis</i> Andrussov, 1897	NA	Ana-Maria Petrescu, Iorgu Petrescu,	#####	FQ12.4	22.463903	44.463075	MH	Izvoru Frumos	calitativă	Metoda transectului liniar (colectare manuală)	Fileu limnologic	pseudoabsență	NA	NA	NA	NA	NA	NA
1868	<i>Corbicula fluminea</i> (O. F. Müller, 1774)	NA	Ana-Maria Petrescu, Iorgu Petrescu,	#####	FQ12.4	22.463903	44.463075	MH	Izvoru Frumos	calitativă	Metoda transectului liniar (colectare manuală)	Fileu limnologic	prezentă	medie	adult	mediu	ecologic	mediu	NA
1869	<i>Corbicula fluminea</i> (O. F. Müller, 1774)	NA	Ana-Maria Petrescu, Iorgu Petrescu,	#####	FQ12.4	22.469233	44.455478	MH	Izvoru Frumos	calitativă	Metoda transectului liniar (colectare manuală)	Fileu limnologic	prezentă	medie	adult	mediu	ecologic	mediu	NA
1870	<i>Corbicula fluminea</i> (O. F. Müller, 1774)	NA	Ana-Maria Petrescu, Iorgu Petrescu,	#####	FQ12.4	22.490381	44.434622	MH	Țigănași	calitativă	Metoda transectului liniar (colectare manuală)	Fileu limnologic	prezentă	medie	adult	mediu	ecologic	mediu	NA
1871	<i>Corbicula fluminalis</i> (O. F. Müller, 1774)	NA	Ana-Maria Petrescu, Iorgu Petrescu,	#####	FQ12.4	22.494125	44.429994	MH	Țigănași	calitativă	Metoda transectului liniar (colectare manuală)	Fileu limnologic	pseudoabsență	NA	NA	NA	NA	NA	NA
1872	<i>Potamopyrgus antipodarum</i> (Gray, 1843)	NA	Ana-Maria Petrescu, Iorgu Petrescu,	#####	FQ12.4	22.494125	44.429994	MH	Țigănași	calitativă	Metoda transectului liniar (colectare manuală)	Fileu limnologic	pseudoabsență	NA	NA	NA	NA	NA	NA
1873	<i>Urnatella gracilis</i> (Leidy, 1851)	NA	Ana-Maria Petrescu, Iorgu Petrescu,	#####	FQ12.4	22.494125	44.429994	MH	Țigănași	calitativă	Metoda transectului liniar (colectare manuală)	Fileu limnologic	pseudoabsență	NA	NA	NA	NA	NA	NA

1874	<i>Branchiura sowerbyi</i> Beddard, 1892	NA	Ana-Maria Petrescu, Iorgu Petrescu,	#####	FQ12.4	22.494125	44.429994	MH	Țigănași	calitativă	Metoda transectului liniar (colectare manuală)	Fileu limnologic	pseudoabsență	NA	NA	NA	NA	NA	NA
1875	<i>Hypania invalida</i> (Grube, 1860)	NA	Ana-Maria Petrescu, Iorgu Petrescu,	#####	FQ12.4	22.494125	44.429994	MH	Țigănași	calitativă	Metoda transectului liniar (colectare manuală)	Fileu limnologic	pseudoabsență	NA	NA	NA	NA	NA	NA
1876	<i>Eriocheir sinensis</i> H. Milne Edwards, 1853	NA	Ana-Maria Petrescu, Iorgu Petrescu,	#####	FQ12.4	22.494125	44.429994	MH	Țigănași	calitativă	Metoda transectului liniar (colectare manuală)	Fileu limnologic	pseudoabsență	NA	NA	NA	NA	NA	NA
1877	<i>Orconectes limosus</i> Rafinesque, 1817	NA	Ana-Maria Petrescu, Iorgu Petrescu,	#####	FQ12.4	22.494125	44.429994	MH	Țigănași	calitativă	Metoda de colectare la punct fix	Fileu limnologic	prezentă	medie	adult	mediu	ecologic	mediu	NA
1878	<i>Orconectes limosus</i> Rafinesque, 1817	NA	Ana-Maria Petrescu, Iorgu Petrescu,	#####	FQ12.4	22.469233	44.455478	MH	Izvoru Frumos	calitativă	Metoda de colectare la punct fix	Fileu limnologic	prezentă	medie	adult	mediu	ecologic	mediu	NA
1879	<i>Orconectes limosus</i> Rafinesque, 1817	NA	Ana-Maria Petrescu, Iorgu Petrescu,	#####	FQ12.4	22.463903	44.463075	MH	Izvoru Frumos	calitativă	Metoda de colectare la punct fix	Fileu limnologic	prezentă	medie	adult	mediu	ecologic	mediu	NA
1880	<i>Orconectes limosus</i> Rafinesque, 1817	NA	Ana-Maria Petrescu, Iorgu Petrescu,	#####	FQ12.4	22.490381	44.434622	MH	Țigănași	calitativă	Metoda de colectare la punct fix	Fileu limnologic	prezentă	medie	adult	mediu	ecologic	mediu	NA
1881	<i>Procambarus clarkii</i> Girard, 1852	NA	Ana-Maria Petrescu, Iorgu Petrescu,	#####	FQ12.4	22.473531	44.449642	MH	Izvoru Frumos	calitativă	Metoda de colectare la punct fix	Fileu limnologic	pseudoabsență	NA	NA	NA	NA	NA	NA
1882	<i>Procambarus fallax</i> (Hagen, 1870) f. <i>virginalis</i>	NA	Ana-Maria Petrescu, Iorgu Petrescu,	#####	FQ12.4	22.473531	44.449642	MH	Izvoru Frumos	calitativă	Metoda de colectare la punct fix	Fileu limnologic	pseudoabsență	NA	NA	NA	NA	NA	NA
1883	<i>Orconectes virilis</i> Hagen 1870	NA	Ana-Maria Petrescu, Iorgu Petrescu,	#####	FQ12.4	22.473531	44.449642	MH	Izvoru Frumos	calitativă	Metoda de colectare la punct fix	Fileu limnologic	pseudoabsență	NA	NA	NA	NA	NA	NA
1884	<i>Pacifastacus leniusculus</i> (Dana, 1852)	NA	Ana-Maria Petrescu, Iorgu Petrescu,	#####	FQ12.4	22.473531	44.449642	MH	Izvoru Frumos	calitativă	Metoda de colectare la punct fix	Fileu limnologic	pseudoabsență	NA	NA	NA	NA	NA	NA
1885	<i>Aedes albopictus</i> Skuse, 1894	<i>Homo sapiens</i>	Ana-Maria Petrescu, Iorgu Petrescu,	#####	FQ12.4	22.463903	44.463075	MH	Izvoru Frumos	calitativă	Metoda transectului liniar (colectare manuală)	Fileu limnologic	pseudoabsență	NA	NA	NA	NA	NA	NA
1886	<i>Schyzocotyle acheilognathi</i> (Yamaguti, 1934)	NA	Ana-Maria Petrescu, Iorgu Petrescu,	#####	FQ12.4	22.463903	44.463075	MH	Izvoru Frumos	calitativă	Metoda de colectare la punct fix	Fileu limnologic	pseudoabsență	NA	NA	NA	NA	NA	NA
1887	<i>Dactylogyrus lamellatus</i> Akhmerow, 1952	NA	Ana-Maria Petrescu, Iorgu Petrescu,	#####	FQ12.4	22.463903	44.463075	MH	Izvoru Frumos	calitativă	Metoda de colectare la punct fix	Fileu limnologic	pseudoabsență	NA	NA	NA	NA	NA	NA
1888	<i>Heteronchocleidus buschkieli</i> Bychowsky, 1957	NA	Ana-Maria Petrescu, Iorgu Petrescu,	#####	FQ12.4	22.463903	44.463075	MH	Izvoru Frumos	calitativă	Metoda de colectare la punct fix	Fileu limnologic	pseudoabsență	NA	NA	NA	NA	NA	NA
1889	<i>Onchocleidus similis</i> Mueller, 1936	NA	Ana-Maria Petrescu, Iorgu Petrescu,	#####	FQ12.4	22.463903	44.463075	MH	Izvoru Frumos	calitativă	Metoda de colectare la punct fix	Fileu limnologic	pseudoabsență	NA	NA	NA	NA	NA	NA

1890	<i>Onchocleidus dispar</i> Mueller, 1936	NA	Ana-Maria Petrescu, Iorgu Petrescu,	#####	FQ12.4	22.463903	44.463075	MH	Izvoru Frumos	calitativă	Metoda de colectare la punct fix	Fileu limnologic	pseudoabsență	NA	NA	NA	NA	NA	NA
1891	<i>Eudiplozoon nipponicum</i> (Goto, 1891)	NA	Ana-Maria Petrescu, Iorgu Petrescu,	#####	FQ12.4	22.463903	44.463075	MH	Izvoru Frumos	calitativă	Metoda de colectare la punct fix	Fileu limnologic	pseudoabsență	NA	NA	NA	NA	NA	NA
1892	<i>Girardia tigrina</i> (Girard, 1850)	NA	Ana-Maria Petrescu, Iorgu Petrescu,	#####	FQ12.4	22.463903	44.463075	MH	Izvoru Frumos	calitativă	Metoda de colectare la punct fix	Fileu limnologic	pseudoabsență	NA	NA	NA	NA	NA	NA
1893	<i>Sinanodonta woodiana</i> (Lea, 1834)	NA	Ana-Maria Petrescu, Iorgu Petrescu,	#####	FQ11.3	22.505919	44.422561	MH	Țigănași	calitativă	Metoda transectului liniar (colectare manuală)	Fileu limnologic	pseudoabsență	NA	NA	NA	NA	NA	NA
1894	<i>Pectinatella magnifica</i> (Leidy, 1851)	NA	Ana-Maria Petrescu, Iorgu Petrescu,	#####	FQ11.3	22.505919	44.422561	MH	Țigănași	calitativă	Metoda transectului liniar (colectare manuală)	Fileu limnologic	pseudoabsență	NA	NA	NA	NA	NA	NA
1895	<i>Craspedacusta sowerbii</i> Lankester, 1880	NA	Ana-Maria Petrescu, Iorgu Petrescu,	#####	FQ11.3	22.505919	44.422561	MH	Țigănași	calitativă	Metoda transectului liniar (colectare manuală)	Fileu limnologic	pseudoabsență	NA	NA	NA	NA	NA	NA
1896	<i>Ferrissia californica</i> (Rowell, 1863)	NA	Ana-Maria Petrescu, Iorgu Petrescu,	#####	FQ11.3	22.505919	44.422561	MH	Țigănași	calitativă	Metoda transectului liniar (colectare manuală)	Fileu limnologic	pseudoabsență	NA	NA	NA	NA	NA	NA
1897	<i>Physella acuta</i> (Draparnaud, 1805)	NA	Ana-Maria Petrescu, Iorgu Petrescu,	#####	FQ11.3	22.505919	44.422561	MH	Țigănași	calitativă	Metoda transectului liniar (colectare manuală)	Fileu limnologic	pseudoabsență	NA	NA	NA	NA	NA	NA
1898	<i>Helisoma anceps</i> (Menke, 1830)	NA	Ana-Maria Petrescu, Iorgu Petrescu,	#####	FQ11.3	22.505919	44.422561	MH	Țigănași	calitativă	Metoda transectului liniar (colectare manuală)	Fileu limnologic	pseudoabsență	NA	NA	NA	NA	NA	NA
1899	<i>Pseudosuccinea columella</i> (Say, 1817)	NA	Ana-Maria Petrescu, Iorgu Petrescu,	#####	FQ11.3	22.505919	44.422561	MH	Țigănași	calitativă	Metoda transectului liniar (colectare manuală)	Fileu limnologic	pseudoabsență	NA	NA	NA	NA	NA	NA
1900	<i>Dreissena polymorpha</i> (Pallas, 1771)	NA	Ana-Maria Petrescu, Iorgu Petrescu,	#####	FQ11.3	22.505397	44.404856	MH	Gogoșu	calitativă	Metoda transectului liniar (colectare manuală)	Fileu limnologic	pseudoabsență	NA	NA	NA	NA	NA	NA
1901	<i>Dreissena rostriformis bugensis</i> Andrussov, 1897	NA	Ana-Maria Petrescu, Iorgu Petrescu,	#####	FQ11.3	22.505397	44.404856	MH	Gogoșu	calitativă	Metoda transectului liniar (colectare manuală)	Fileu limnologic	pseudoabsență	NA	NA	NA	NA	NA	NA
1902	<i>Corbicula fluminea</i> (O. F. Müller, 1774)	NA	Ana-Maria Petrescu, Iorgu Petrescu,	#####	FQ11.3	22.505919	44.422561	MH	Țigănași	calitativă	Metoda transectului liniar (colectare manuală)	Fileu limnologic	prezentă	scăzută	adult	scăzut	ecologic	scăzut	NA
1903	<i>Corbicula fluminea</i> (O. F. Müller, 1774)	NA	Ana-Maria Petrescu, Iorgu Petrescu,	#####	FQ11.3	22.505397	44.404856	MH	Gogoșu	calitativă	Metoda transectului liniar (colectare manuală)	Fileu limnologic	prezentă	scăzută	adult	scăzut	ecologic	scăzut	NA

1904	<i>Corbicula fluminalis</i> (O. F. Müller, 1774)	NA	Ana-Maria Petrescu, Iorgu Petrescu,	#####	FQ11.3	22.505919	44.422561	MH	Țigănași	calitativă	Metoda transectului liniar (colectare manuală)	Fileu limnologic	pseudoabsență	NA	NA	NA	NA	NA	NA
1905	<i>Potamopyrgus antipodarum</i> (Gray, 1843)	NA	Ana-Maria Petrescu, Iorgu Petrescu,	#####	FQ11.3	22.505919	44.422561	MH	Țigănași	calitativă	Metoda transectului liniar (colectare manuală)	Fileu limnologic	pseudoabsență	NA	NA	NA	NA	NA	NA
1906	<i>Urnatella gracilis</i> (Leidy, 1851)	NA	Ana-Maria Petrescu, Iorgu Petrescu,	#####	FQ11.3	22.505919	44.422561	MH	Țigănași	calitativă	Metoda transectului liniar (colectare manuală)	Fileu limnologic	pseudoabsență	NA	NA	NA	NA	NA	NA
1907	<i>Branchiura sowerbyi</i> Beddard, 1892	NA	Ana-Maria Petrescu, Iorgu Petrescu,	#####	FQ11.3	22.505919	44.422561	MH	Țigănași	calitativă	Metoda transectului liniar (colectare manuală)	Fileu limnologic	pseudoabsență	NA	NA	NA	NA	NA	NA
1908	<i>Hypania invalida</i> (Grube, 1860)	NA	Ana-Maria Petrescu, Iorgu Petrescu,	#####	FQ11.3	22.505919	44.422561	MH	Țigănași	calitativă	Metoda transectului liniar (colectare manuală)	Fileu limnologic	pseudoabsență	NA	NA	NA	NA	NA	NA
1909	<i>Eriocheir sinensis</i> H. Milne Edwards, 1853	NA	Ana-Maria Petrescu, Iorgu Petrescu,	#####	FQ11.3	22.504903	44.404317	MH	Gogoșu	calitativă	Metoda de colectare la punct fix	Fileu limnologic	pseudoabsență	NA	NA	NA	NA	NA	NA
1910	<i>Orconectes limosus</i> Rafinesque, 1817	NA	Ana-Maria Petrescu, Iorgu Petrescu,	#####	FQ11.3	22.504903	44.404317	MH	Gogoșu	calitativă	Metoda de colectare la punct fix	Fileu limnologic	pseudoabsență	NA	NA	NA	NA	NA	NA
1911	<i>Orconectes limosus</i> Rafinesque, 1817	NA	Ana-Maria Petrescu, Iorgu Petrescu,	#####	FQ11.3	22.505919	44.422561	MH	Țigănași	calitativă	Metoda de colectare la punct fix	Fileu limnologic	pseudoabsență	NA	NA	NA	NA	NA	NA
1912	<i>Procambarus clarkii</i> Girard, 1852	NA	Ana-Maria Petrescu, Iorgu Petrescu,	#####	FQ11.3	22.505919	44.422561	MH	Țigănași	calitativă	Metoda de colectare la punct fix	Fileu limnologic	pseudoabsență	NA	NA	NA	NA	NA	NA
1913	<i>Procambarus fallax</i> (Hagen, 1870) f. <i>virginialis</i>	NA	Ana-Maria Petrescu, Iorgu Petrescu,	#####	FQ11.3	22.505919	44.422561	MH	Țigănași	calitativă	Metoda de colectare la punct fix	Fileu limnologic	pseudoabsență	NA	NA	NA	NA	NA	NA
1914	<i>Orconectes virilis</i> Hagen 1870	NA	Ana-Maria Petrescu, Iorgu Petrescu,	#####	FQ11.3	22.504903	44.404317	MH	Gogoșu	calitativă	Metoda de colectare la punct fix	Fileu limnologic	pseudoabsență	NA	NA	NA	NA	NA	NA
1915	<i>Pacifastacus leniusculus</i> (Dana, 1852)	NA	Ana-Maria Petrescu, Iorgu Petrescu,	#####	FQ11.3	22.504903	44.404317	MH	Gogoșu	calitativă	Metoda de colectare la punct fix	Fileu limnologic	pseudoabsență	NA	NA	NA	NA	NA	NA
1916	<i>Aedes albopictus</i> Skuse, 1894	<i>Homo sapiens</i>	Ana-Maria Petrescu, Iorgu Petrescu,	#####	FQ11.3	22.504903	44.404317	MH	Gogoșu	calitativă	Metoda transectului liniar (colectare manuală)	Fileu limnologic	pseudoabsență	NA	NA	NA	NA	NA	NA
1917	<i>Schyzocotyle acheilognathi</i> (Yamaguti, 1934)	NA	Ana-Maria Petrescu, Iorgu Petrescu,	#####	FQ11.3	22.504903	44.404317	MH	Gogoșu	calitativă	Metoda de colectare la punct fix	Fileu limnologic	pseudoabsență	NA	NA	NA	NA	NA	NA
1918	<i>Dactylogyrus lamellatus</i> Akhmerow, 1952	NA	Ana-Maria Petrescu, Iorgu Petrescu,	#####	FQ11.3	22.504903	44.404317	MH	Gogoșu	calitativă	Metoda de colectare la punct fix	Fileu limnologic	pseudoabsență	NA	NA	NA	NA	NA	NA

1919	<i>Heteronchocleidus buschkieli</i> Bychowsky, 1957	NA	Ana-Maria Petrescu, Iorgu Petrescu,	#####	FQ11.3	22.504903	44.404317	MH	Gogoșu	calitativă	Metoda de colectare la punct fix	Fileu limnologic	pseudoabsență	NA	NA	NA	NA	NA	NA	NA
1920	<i>Onchocleidus similis</i> Mueller, 1936	NA	Ana-Maria Petrescu, Iorgu Petrescu,	#####	FQ11.3	22.504903	44.404317	MH	Gogoșu	calitativă	Metoda de colectare la punct fix	Fileu limnologic	pseudoabsență	NA	NA	NA	NA	NA	NA	NA
1921	<i>Onchocleidus dispar</i> Mueller, 1936	NA	Ana-Maria Petrescu, Iorgu Petrescu,	#####	FQ11.3	22.504903	44.404317	MH	Gogoșu	calitativă	Metoda de colectare la punct fix	Fileu limnologic	pseudoabsență	NA	NA	NA	NA	NA	NA	NA
1922	<i>Eudiplozoon nipponicum</i> (Goto, 1891)	NA	Ana-Maria Petrescu, Iorgu Petrescu,	#####	FQ11.3	22.504903	44.404317	MH	Gogoșu	calitativă	Metoda de colectare la punct fix	Fileu limnologic	pseudoabsență	NA	NA	NA	NA	NA	NA	NA
1923	<i>Girardia tigrina</i> (Girard, 1850)	NA	Ana-Maria Petrescu, Iorgu Petrescu,	#####	FQ11.3	22.504903	44.404317	MH	Gogoșu	calitativă	Metoda de colectare la punct fix	Fileu limnologic	pseudoabsență	NA	NA	NA	NA	NA	NA	NA
1924	<i>Sinanodonta woodiana</i> (Lea, 1834)	NA	Zaharia Razvan, Gavril Viorel	#####	QL00.1	29.57629	45.17002	TL	Sulina	cantitativă	Metoda transectului liniar (colectare manuală)	Draga de mana, greifer 5l, tava de sortare	prezentă	medie	adult	ridicat	ecologic	mediu	RBDD	
1925	<i>Orconectes limosus</i> Rafinesque, 1817	NA	Zaharia Razvan, Gavril Viorel	#####	QL00.1	29.57629	45.17002	TL	Sulina	cantitativă	Metoda transectului liniar (colectare manuală)	Draga de mana, greifer 5l, tava de sortare	pseudoabsență	NA	NA	NA	NA	NA	NA	RBDD
1926	<i>Procambarus fallax</i> (Hagen, 1870) f. <i>virginalis</i>	NA	Zaharia Razvan, Gavril Viorel	#####	QL00.1	29.57629	45.17002	TL	Sulina	cantitativă	Metoda transectului liniar (colectare manuală)	Draga de mana, greifer 5l, tava de sortare	pseudoabsență	NA	NA	NA	NA	NA	NA	RBDD
1927	<i>Eriocheir sinensis</i> H. Milne Edwards, 1853	NA	Zaharia Razvan, Gavril Viorel	#####	QL00.1	29.57629	45.17002	TL	Sulina	cantitativă	Metoda transectului liniar (colectare manuală)	Draga de mana, greifer 5l, tava de sortare	pseudoabsență	NA	NA	NA	NA	NA	NA	RBDD
1928	<i>Procambarus clarkii</i> Girard, 1852	NA	Zaharia Razvan, Gavril Viorel	#####	QL00.1	29.57629	45.17002	TL	Sulina	cantitativă	Metoda transectului liniar (colectare manuală)	Draga de mana, greifer 5l, tava de sortare	pseudoabsență	NA	NA	NA	NA	NA	NA	RBDD
1929	<i>Orconectes virilis</i> Hagen 1870	NA	Zaharia Razvan, Gavril Viorel	#####	QL00.1	29.57629	45.17002	TL	Sulina	cantitativă	Metoda transectului liniar (colectare manuală)	Draga de mana, greifer 5l, tava de sortare	pseudoabsență	NA	NA	NA	NA	NA	NA	RBDD
1930	<i>Pacifastacus leniusculus</i> (Dana, 1852)	NA	Zaharia Razvan, Gavril Viorel	#####	QL00.1	29.57629	45.17002	TL	Sulina	cantitativă	Metoda transectului liniar (colectare manuală)	Draga de mana, greifer 5l, tava de sortare	pseudoabsență	NA	NA	NA	NA	NA	NA	RBDD
1931	<i>Hypania invalida</i> (Grube, 1860)	NA	Zaharia Razvan, Gavril Viorel	#####	QL00.1	29.57629	45.17002	TL	Sulina	cantitativă	Metoda transectului liniar (colectare manuală)	Draga de mana, greifer 5l, tava de sortare	pseudoabsență	NA	NA	NA	NA	NA	NA	RBDD
1932	<i>Aedes albopictus</i> Skuse, 1894	<i>Homo sapiens</i>	Zaharia Razvan, Gavril Viorel	#####	QL00.1	29.57629	45.17002	TL	Sulina	cantitativă	Metoda transectului liniar (colectare manuală)	Draga de mana, greifer 5l, tava de sortare	pseudoabsență	NA	NA	NA	NA	NA	NA	RBDD

1933	<i>Craspedacusta sowerbii</i> Lankester, 1880	NA	Zaharia Razvan, Gavril Viorel	#####	QL00.1	29.57629	45.17002	TL	Sulina	cantitativă	Metoda transectului liniar (colectare manuală)	Draga de mana, greifer 5l, tava de sortare	pseudoabsență	NA	NA	NA	NA	NA	NA	RBDD
1934	<i>Potamopyrgus antipodarum</i> (Gray, 1843)	NA	Zaharia Razvan, Gavril Viorel	#####	QL00.1	29.57629	45.17002	TL	Sulina	cantitativă	Metoda transectului liniar (colectare manuală)	Draga de mana, greifer 5l, tava de sortare	pseudoabsență	NA	NA	NA	NA	NA	NA	RBDD
1935	<i>Dreissena rostriformis bugensis</i> Andrussov, 1897	NA	Zaharia Razvan, Gavril Viorel	#####	QL00.1	29.57629	45.17002	TL	Sulina	cantitativă	Metoda transectului liniar (colectare manuală)	Draga de mana, greifer 5l, tava de sortare	pseudoabsență	NA	NA	NA	NA	NA	NA	RBDD
1936	<i>Dreissena polymorpha</i> (Pallas, 1771)	NA	Zaharia Razvan, Gavril Viorel	#####	QL00.1	29.57629	45.17002	TL	Sulina	cantitativă	Metoda transectului liniar (colectare manuală)	Draga de mana, greifer 5l, tava de sortare	pseudoabsență	NA	NA	NA	NA	NA	NA	RBDD
1937	<i>Urnatella gracilis</i> (Leidy, 1851)	NA	Zaharia Razvan, Gavril Viorel	#####	QL00.1	29.57629	45.17002	TL	Sulina	cantitativă	Metoda transectului liniar (colectare manuală)	Draga de mana, greifer 5l, tava de sortare	pseudoabsență	NA	NA	NA	NA	NA	NA	RBDD
1938	<i>Corbicula fluminea</i> (O. F. Müller, 1774)	NA	Zaharia Razvan, Gavril Viorel	#####	QL00.1	29.57629	45.17002	TL	Sulina	cantitativă	Metoda transectului liniar (colectare manuală)	Draga de mana, greifer 5l, tava de sortare	pseudoabsență	NA	NA	NA	NA	NA	NA	RBDD
1939	<i>Corbicula fluminalis</i> (O. F. Müller, 1774)	NA	Zaharia Razvan, Gavril Viorel	#####	QL00.1	29.57629	45.17002	TL	Sulina	cantitativă	Metoda transectului liniar (colectare manuală)	Draga de mana, greifer 5l, tava de sortare	pseudoabsență	NA	NA	NA	NA	NA	NA	RBDD
1940	<i>Sinadonta woodiana</i> (Lea, 1834)	NA	Zaharia Razvan, Gavril Viorel	#####	PL90.3	29.51204	45.1752	TL	Sulina	cantitativă	Metoda transectului liniar (colectare manuală)	Draga de mana, greifer 5l, tava de sortare	prezentă	ridicată	adult	ridicat	ecologic	mediu		RBDD
1941	<i>Dreissena polymorpha</i> (Pallas, 1771)	NA	Zaharia Razvan, Gavril Viorel	#####	PL90.3	29.51204	45.1752	TL	Sulina	cantitativă	Metoda transectului liniar (colectare manuală)	Draga de mana, greifer 5l, tava de sortare	prezentă	scăzută	adult	ridicat	ecologic	mediu		RBDD
1942	<i>Corbicula fluminea</i> (O. F. Müller, 1774)	NA	Zaharia Razvan, Gavril Viorel	#####	PL90.3	29.51204	45.1752	TL	Sulina	cantitativă	Metoda transectului liniar (colectare manuală)	Draga de mana, greifer 5l, tava de sortare	prezentă	scăzută	adult	ridicat	ecologic	mediu		RBDD
1943	<i>Orconectes limosus</i> Rafinesque, 1817	NA	Zaharia Razvan, Gavril Viorel	#####	PL90.3	29.51204	45.1752	TL	Sulina	cantitativă	Metoda transectului liniar (colectare manuală)	Draga de mana, greifer 5l, tava de sortare	pseudoabsență	NA	NA	NA	NA	NA	NA	RBDD
1944	<i>Procambarus fallax</i> (Hagen, 1870) f. <i>virginialis</i>	NA	Zaharia Razvan, Gavril Viorel	#####	PL90.3	29.51204	45.1752	TL	Sulina	cantitativă	Metoda transectului liniar (colectare manuală)	Draga de mana, greifer 5l, tava de sortare	pseudoabsență	NA	NA	NA	NA	NA	NA	RBDD
1945	<i>Eriocheir sinensis</i> H. Milne Edwards, 1853	NA	Zaharia Razvan, Gavril Viorel	#####	PL90.3	29.51204	45.1752	TL	Sulina	cantitativă	Metoda transectului liniar (colectare manuală)	Draga de mana, greifer 5l, tava de sortare	pseudoabsență	NA	NA	NA	NA	NA	NA	RBDD

1946	<i>Procambarus clarkii</i> Girard, 1852	NA	Zaharia Razvan, Gavril Viorel	#####	PL90.3	29.51204	45.1752	TL	Sulina	cantitativă	Metoda transectului liniar (colectare manuală)	Draga de mana, greifer 5l, tava de sortare	pseudoabsență	NA	NA	NA	NA	NA	RBDD
1947	<i>Orconectes virilis</i> Hagen 1870	NA	Zaharia Razvan, Gavril Viorel	#####	PL90.3	29.51204	45.1752	TL	Sulina	cantitativă	Metoda transectului liniar (colectare manuală)	Draga de mana, greifer 5l, tava de sortare	pseudoabsență	NA	NA	NA	NA	NA	RBDD
1948	<i>Pacifastacus leniusculus</i> (Dana, 1852)	NA	Zaharia Razvan, Gavril Viorel	#####	PL90.3	29.51204	45.1752	TL	Sulina	cantitativă	Metoda transectului liniar (colectare manuală)	Draga de mana, greifer 5l, tava de sortare	pseudoabsență	NA	NA	NA	NA	NA	RBDD
1949	<i>Hypania invalida</i> (Grube, 1860)	NA	Zaharia Razvan, Gavril Viorel	#####	PL90.3	29.51204	45.1752	TL	Sulina	cantitativă	Metoda transectului liniar (colectare manuală)	Draga de mana, greifer 5l, tava de sortare	pseudoabsență	NA	NA	NA	NA	NA	RBDD
1950	<i>Aedes albopictus</i> Skuse, 1894	<i>Homo sapiens</i>	Zaharia Razvan, Gavril Viorel	#####	PL90.3	29.51204	45.1752	TL	Sulina	cantitativă	Metoda transectului liniar (colectare manuală)	Draga de mana, greifer 5l, tava de sortare	pseudoabsență	NA	NA	NA	NA	NA	RBDD
1951	<i>Craspedacusta sowerbii</i> Lankester, 1880	NA	Zaharia Razvan, Gavril Viorel	#####	PL90.3	29.51204	45.1752	TL	Sulina	cantitativă	Metoda transectului liniar (colectare manuală)	Draga de mana, greifer 5l, tava de sortare	pseudoabsență	NA	NA	NA	NA	NA	RBDD
1952	<i>Potamopyrgus antipodarum</i> (Gray, 1843)	NA	Zaharia Razvan, Gavril Viorel	#####	PL90.3	29.51204	45.1752	TL	Sulina	cantitativă	Metoda transectului liniar (colectare manuală)	Draga de mana, greifer 5l, tava de sortare	pseudoabsență	NA	NA	NA	NA	NA	RBDD
1953	<i>Dreissena rostriformis bugensis</i> Andrussov, 1897	NA	Zaharia Razvan, Gavril Viorel	#####	PL90.3	29.51204	45.1752	TL	Sulina	cantitativă	Metoda transectului liniar (colectare manuală)	Draga de mana, greifer 5l, tava de sortare	pseudoabsență	NA	NA	NA	NA	NA	RBDD
1954	<i>Umatella gracilis</i> (Leidy, 1851)	NA	Zaharia Razvan, Gavril Viorel	#####	PL90.3	29.51204	45.1752	TL	Sulina	cantitativă	Metoda transectului liniar (colectare manuală)	Draga de mana, greifer 5l, tava de sortare	pseudoabsență	NA	NA	NA	NA	NA	RBDD
1955	<i>Corbicula fluminalis</i> (O. F. Müller, 1774)	NA	Zaharia Razvan, Gavril Viorel	#####	PL90.3	29.51204	45.1752	TL	Sulina	cantitativă	Metoda transectului liniar (colectare manuală)	Draga de mana, greifer 5l, tava de sortare	pseudoabsență	NA	NA	NA	NA	NA	RBDD
1956	<i>Sinanodonta woodiana</i> (Lea, 1834)	NA	Zaharia Razvan, Gavril Viorel	#####	PL90.1	29.47829	45.1832	TL	Sulina	cantitativă	Metoda transectului liniar (colectare manuală)	Draga de mana, greifer 5l, tava de sortare	prezentă	scăzută	adult	ridicat	ecologic	mediu	RBDD
1957	<i>Corbicula fluminea</i> (O. F. Müller, 1774)	NA	Zaharia Razvan, Gavril Viorel	#####	PL90.1	29.47829	45.1832	TL	Sulina	cantitativă	Metoda transectului liniar (colectare manuală)	Draga de mana, greifer 5l, tava de sortare	prezentă	scăzută	adult	ridicat	ecologic	mediu	RBDD
1958	<i>Orconectes limosus</i> Rafinesque, 1817	NA	Zaharia Razvan, Gavril Viorel	#####	PL90.1	29.47829	45.1832	TL	Sulina	cantitativă	Metoda transectului liniar (colectare manuală)	Draga de mana, greifer 5l, tava de sortare	pseudoabsență	NA	NA	NA	NA	NA	RBDD

1959	<i>Procambarus fallax</i> (Hagen, 1870) f. <i>virginalis</i>	NA	Zaharia Razvan, Gavril Viorel	#####	PL90.1	29.47829	45.1832	TL	Sulina	cantitativă	Metoda transectului liniar (colectare manuală)	Draga de mana, greifer 5l, tava de sortare	pseudoabsență	NA	NA	NA	NA	NA	RBDD
1960	<i>Eriocheir sinensis</i> H. Milne Edwards, 1853	NA	Zaharia Razvan, Gavril Viorel	#####	PL90.1	29.47829	45.1832	TL	Sulina	cantitativă	Metoda transectului liniar (colectare manuală)	Draga de mana, greifer 5l, tava de sortare	pseudoabsență	NA	NA	NA	NA	NA	RBDD
1961	<i>Procambarus clarkii</i> Girard, 1852	NA	Zaharia Razvan, Gavril Viorel	#####	PL90.1	29.47829	45.1832	TL	Sulina	cantitativă	Metoda transectului liniar (colectare manuală)	Draga de mana, greifer 5l, tava de sortare	pseudoabsență	NA	NA	NA	NA	NA	RBDD
1962	<i>Orconectes virilis</i> Hagen 1870	NA	Zaharia Razvan, Gavril Viorel	#####	PL90.1	29.47829	45.1832	TL	Sulina	cantitativă	Metoda transectului liniar (colectare manuală)	Draga de mana, greifer 5l, tava de sortare	pseudoabsență	NA	NA	NA	NA	NA	RBDD
1963	<i>Pacifastacus leniusculus</i> (Dana, 1852)	NA	Zaharia Razvan, Gavril Viorel	#####	PL90.1	29.47829	45.1832	TL	Sulina	cantitativă	Metoda transectului liniar (colectare manuală)	Draga de mana, greifer 5l, tava de sortare	pseudoabsență	NA	NA	NA	NA	NA	RBDD
1964	<i>Hypania invalida</i> (Grube, 1860)	NA	Zaharia Razvan, Gavril Viorel	#####	PL90.1	29.47829	45.1832	TL	Sulina	cantitativă	Metoda transectului liniar (colectare manuală)	Draga de mana, greifer 5l, tava de sortare	pseudoabsență	NA	NA	NA	NA	NA	RBDD
1965	<i>Aedes albopictus</i> Skuse, 1894	<i>Homo sapiens</i>	Zaharia Razvan, Gavril Viorel	#####	PL90.1	29.47829	45.1832	TL	Sulina	cantitativă	Metoda transectului liniar (colectare manuală)	Draga de mana, greifer 5l, tava de sortare	pseudoabsență	NA	NA	NA	NA	NA	RBDD
1966	<i>Craspedacusta sowerbii</i> Lankester, 1880	NA	Zaharia Razvan, Gavril Viorel	#####	PL90.1	29.47829	45.1832	TL	Sulina	cantitativă	Metoda transectului liniar (colectare manuală)	Draga de mana, greifer 5l, tava de sortare	pseudoabsență	NA	NA	NA	NA	NA	RBDD
1967	<i>Potamopyrgus antipodarum</i> (Gray, 1843)	NA	Zaharia Razvan, Gavril Viorel	#####	PL90.1	29.47829	45.1832	TL	Sulina	cantitativă	Metoda transectului liniar (colectare manuală)	Draga de mana, greifer 5l, tava de sortare	pseudoabsență	NA	NA	NA	NA	NA	RBDD
1968	<i>Dreissena rostriformis bugensis</i> Andrussov, 1897	NA	Zaharia Razvan, Gavril Viorel	#####	PL90.1	29.47829	45.1832	TL	Sulina	cantitativă	Metoda transectului liniar (colectare manuală)	Draga de mana, greifer 5l, tava de sortare	pseudoabsență	NA	NA	NA	NA	NA	RBDD
1969	<i>Dreissena polymorpha</i> (Pallas, 1771)	NA	Zaharia Razvan, Gavril Viorel	#####	PL90.1	29.47829	45.1832	TL	Sulina	cantitativă	Metoda transectului liniar (colectare manuală)	Draga de mana, greifer 5l, tava de sortare	pseudoabsență	NA	NA	NA	NA	NA	RBDD
1970	<i>Umatella gracilis</i> (Leidy, 1851)	NA	Zaharia Razvan, Gavril Viorel	#####	PL90.1	29.47829	45.1832	TL	Sulina	cantitativă	Metoda transectului liniar (colectare manuală)	Draga de mana, greifer 5l, tava de sortare	pseudoabsență	NA	NA	NA	NA	NA	RBDD
1971	<i>Corbicula fluminalis</i> (O. F. Müller, 1774)	NA	Zaharia Razvan, Gavril Viorel	#####	PL90.1	29.47829	45.1832	TL	Sulina	cantitativă	Metoda transectului liniar (colectare manuală)	Draga de mana, greifer 5l, tava de sortare	pseudoabsență	NA	NA	NA	NA	NA	RBDD

1972	<i>Dreissena polymorpha</i> (Pallas, 1771)	NA	Zaharia Razvan, Gavril Viorel	#####	PL91.2	29.44136	45.22459	TL	Sulina	cantitativă	Metoda transectului liniar (colectare manuală)	Draga de mana, greifer 5l, tava de sortare	prezentă	scăzută	adult	ridicat	ecologic	mediu	RBDD
1973	<i>Corbicula fluminea</i> (O. F. Müller, 1774)	NA	Zaharia Razvan, Gavril Viorel	#####	PL91.2	29.44136	45.22459	TL	Sulina	cantitativă	Metoda transectului liniar (colectare manuală)	Draga de mana, greifer 5l, tava de sortare	prezentă	scăzută	adult	ridicat	ecologic	mediu	RBDD
1974	<i>Sinanodonta woodiana</i> (Lea, 1834)	NA	Zaharia Razvan, Gavril Viorel	#####	PL91.2	29.44136	45.22459	TL	Sulina	cantitativă	Metoda transectului liniar (colectare manuală)	Draga de mana, greifer 5l, tava de sortare	prezentă	scăzută	adult	ridicat	ecologic	mediu	RBDD
1975	<i>Orconectes limosus</i> Rafinesque, 1817	NA	Zaharia Razvan, Gavril Viorel	#####	PL91.2	29.44136	45.22459	TL	Sulina	cantitativă	Metoda transectului liniar (colectare manuală)	Draga de mana, greifer 5l, tava de sortare	pseudoabsență	NA	NA	NA	NA	NA	RBDD
1976	<i>Procambarus fallax</i> (Hagen, 1870) f. <i>virginialis</i>	NA	Zaharia Razvan, Gavril Viorel	#####	PL91.2	29.44136	45.22459	TL	Sulina	cantitativă	Metoda transectului liniar (colectare manuală)	Draga de mana, greifer 5l, tava de sortare	pseudoabsență	NA	NA	NA	NA	NA	RBDD
1977	<i>Eriocheir sinensis</i> H. Milne Edwards, 1853	NA	Zaharia Razvan, Gavril Viorel	#####	PL91.2	29.44136	45.22459	TL	Sulina	cantitativă	Metoda transectului liniar (colectare manuală)	Draga de mana, greifer 5l, tava de sortare	pseudoabsență	NA	NA	NA	NA	NA	RBDD
1978	<i>Procambarus clarkii</i> Girard, 1852	NA	Zaharia Razvan, Gavril Viorel	#####	PL91.2	29.44136	45.22459	TL	Sulina	cantitativă	Metoda transectului liniar (colectare manuală)	Draga de mana, greifer 5l, tava de sortare	pseudoabsență	NA	NA	NA	NA	NA	RBDD
1979	<i>Orconectes virilis</i> Hagen 1870	NA	Zaharia Razvan, Gavril Viorel	#####	PL91.2	29.44136	45.22459	TL	Sulina	cantitativă	Metoda transectului liniar (colectare manuală)	Draga de mana, greifer 5l, tava de sortare	pseudoabsență	NA	NA	NA	NA	NA	RBDD
1980	<i>Pacifastacus leniusculus</i> (Dana, 1852)	NA	Zaharia Razvan, Gavril Viorel	#####	PL91.2	29.44136	45.22459	TL	Sulina	cantitativă	Metoda transectului liniar (colectare manuală)	Draga de mana, greifer 5l, tava de sortare	pseudoabsență	NA	NA	NA	NA	NA	RBDD
1981	<i>Hypania invalida</i> (Grube, 1860)	NA	Zaharia Razvan, Gavril Viorel	#####	PL91.2	29.44136	45.22459	TL	Sulina	cantitativă	Metoda transectului liniar (colectare manuală)	Draga de mana, greifer 5l, tava de sortare	pseudoabsență	NA	NA	NA	NA	NA	RBDD
1982	<i>Aedes albopictus</i> Skuse, 1894	<i>Homo sapiens</i>	Zaharia Razvan, Gavril Viorel	#####	PL91.2	29.44136	45.22459	TL	Sulina	cantitativă	Metoda transectului liniar (colectare manuală)	Draga de mana, greifer 5l, tava de sortare	pseudoabsență	NA	NA	NA	NA	NA	RBDD
1983	<i>Craspedacusta sowerbii</i> Lankester, 1880	NA	Zaharia Razvan, Gavril Viorel	#####	PL91.2	29.44136	45.22459	TL	Sulina	cantitativă	Metoda transectului liniar (colectare manuală)	Draga de mana, greifer 5l, tava de sortare	pseudoabsență	NA	NA	NA	NA	NA	RBDD
1984	<i>Potamopyrgus antipodarum</i> (Gray, 1843)	NA	Zaharia Razvan, Gavril Viorel	#####	PL91.2	29.44136	45.22459	TL	Sulina	cantitativă	Metoda transectului liniar (colectare manuală)	Draga de mana, greifer 5l, tava de sortare	pseudoabsență	NA	NA	NA	NA	NA	RBDD

1985	<i>Dreissena rostriformis bugensis</i> (Andrussov, 1897)	NA	Zaharia Razvan, Gavril Viorel	#####	PL91.2	29.44136	45.22459	TL	Sulina	cantitativă	Metoda transectului liniar (colectare manuală)	Draga de mana, greifer 5l, tava de sortare	pseudoabsență	NA	NA	NA	NA	NA	NA	RBDD
1986	<i>Umatella gracilis</i> (Leidy, 1851)	NA	Zaharia Razvan, Gavril Viorel	#####	PL91.2	29.44136	45.22459	TL	Sulina	cantitativă	Metoda transectului liniar (colectare manuală)	Draga de mana, greifer 5l, tava de sortare	pseudoabsență	NA	NA	NA	NA	NA	NA	RBDD
1987	<i>Corbicula fluminalis</i> (O. F. Müller, 1774)	NA	Zaharia Razvan, Gavril Viorel	#####	PL91.2	29.44136	45.22459	TL	Sulina	cantitativă	Metoda transectului liniar (colectare manuală)	Draga de mana, greifer 5l, tava de sortare	pseudoabsență	NA	NA	NA	NA	NA	NA	RBDD
1988	<i>Corbicula fluminea</i> (O. F. Müller, 1774)	NA	Zaharia Razvan, Gavril Viorel	#####	PL80.3	29.3916	45.17552	TL	Sulina	cantitativă	Metoda transectului liniar (colectare manuală)	Draga de mana, greifer 5l, tava de sortare	prezentă	scăzută	adult	ridicat	ecologic	mediu		RBDD
1989	<i>Sinodonta woodiana</i> (Lea, 1834)	NA	Zaharia Razvan, Gavril Viorel	#####	PL80.3	29.3916	45.17552	TL	Sulina	cantitativă	Metoda transectului liniar (colectare manuală)	Draga de mana, greifer 5l, tava de sortare	prezentă	scăzută	adult	ridicat	ecologic	mediu		RBDD
1990	<i>Orconectes limosus</i> Rafinesque, 1817	NA	Zaharia Razvan, Gavril Viorel	#####	PL80.3	29.3916	45.17552	TL	Sulina	cantitativă	Metoda transectului liniar (colectare manuală)	Draga de mana, greifer 5l, tava de sortare	pseudoabsență	NA	NA	NA	NA	NA	NA	RBDD
1991	<i>Procambarus fallax</i> (Hagen, 1870) f. <i>virginialis</i>	NA	Zaharia Razvan, Gavril Viorel	#####	PL80.3	29.3916	45.17552	TL	Sulina	cantitativă	Metoda transectului liniar (colectare manuală)	Draga de mana, greifer 5l, tava de sortare	pseudoabsență	NA	NA	NA	NA	NA	NA	RBDD
1992	<i>Eriocheir sinensis</i> H. Milne Edwards, 1853	NA	Zaharia Razvan, Gavril Viorel	#####	PL80.3	29.3916	45.17552	TL	Sulina	cantitativă	Metoda transectului liniar (colectare manuală)	Draga de mana, greifer 5l, tava de sortare	pseudoabsență	NA	NA	NA	NA	NA	NA	RBDD
1993	<i>Procambarus clarkii</i> Girard, 1852	NA	Zaharia Razvan, Gavril Viorel	#####	PL80.3	29.3916	45.17552	TL	Sulina	cantitativă	Metoda transectului liniar (colectare manuală)	Draga de mana, greifer 5l, tava de sortare	pseudoabsență	NA	NA	NA	NA	NA	NA	RBDD
1994	<i>Orconectes virilis</i> Hagen 1870	NA	Zaharia Razvan, Gavril Viorel	#####	PL80.3	29.3916	45.17552	TL	Sulina	cantitativă	Metoda transectului liniar (colectare manuală)	Draga de mana, greifer 5l, tava de sortare	pseudoabsență	NA	NA	NA	NA	NA	NA	RBDD
1995	<i>Pacifastacus leniusculus</i> (Dana, 1852)	NA	Zaharia Razvan, Gavril Viorel	#####	PL80.3	29.3916	45.17552	TL	Sulina	cantitativă	Metoda transectului liniar (colectare manuală)	Draga de mana, greifer 5l, tava de sortare	pseudoabsență	NA	NA	NA	NA	NA	NA	RBDD
1996	<i>Hypania invalida</i> (Grube, 1860)	NA	Zaharia Razvan, Gavril Viorel	#####	PL80.3	29.3916	45.17552	TL	Sulina	cantitativă	Metoda transectului liniar (colectare manuală)	Draga de mana, greifer 5l, tava de sortare	pseudoabsență	NA	NA	NA	NA	NA	NA	RBDD
1997	<i>Aedes albopictus</i> Skuse, 1894	<i>Homo sapiens</i>	Zaharia Razvan, Gavril Viorel	#####	PL80.3	29.3916	45.17552	TL	Sulina	cantitativă	Metoda transectului liniar (colectare manuală)	Draga de mana, greifer 5l, tava de sortare	pseudoabsență	NA	NA	NA	NA	NA	NA	RBDD

1998	<i>Craspedacusta sowerbii</i> Lankester, 1880	NA	Zaharia Razvan, Gavril Viorel	#####	PL80.3	29.3916	45.17552	TL	Sulina	cantitativă	Metoda transectului liniar (colectare manuală)	Draga de mana, greifer 5l, tava de sortare	pseudoabsență	NA	NA	NA	NA	NA	NA	RBDD
1999	<i>Potamopyrgus antipodarum</i> (Gray, 1843)	NA	Zaharia Razvan, Gavril Viorel	#####	PL80.3	29.3916	45.17552	TL	Sulina	cantitativă	Metoda transectului liniar (colectare manuală)	Draga de mana, greifer 5l, tava de sortare	pseudoabsență	NA	NA	NA	NA	NA	NA	RBDD
2000	<i>Dreissena rostriformis bugensis</i> Andrussov, 1897	NA	Zaharia Razvan, Gavril Viorel	#####	PL80.3	29.3916	45.17552	TL	Sulina	cantitativă	Metoda transectului liniar (colectare manuală)	Draga de mana, greifer 5l, tava de sortare	pseudoabsență	NA	NA	NA	NA	NA	NA	RBDD
2001	<i>Dreissena polymorpha</i> (Pallas, 1771)	NA	Zaharia Razvan, Gavril Viorel	#####	PL80.3	29.3916	45.17552	TL	Sulina	cantitativă	Metoda transectului liniar (colectare manuală)	Draga de mana, greifer 5l, tava de sortare	prezentă	scăzută	adult	ridicat	ecologic	mediu		RBDD
2002	<i>Urnatella gracilis</i> (Leidy, 1851)	NA	Zaharia Razvan, Gavril Viorel	#####	PL80.3	29.3916	45.17552	TL	Sulina	cantitativă	Metoda transectului liniar (colectare manuală)	Draga de mana, greifer 5l, tava de sortare	pseudoabsență	NA	NA	NA	NA	NA	NA	RBDD
2003	<i>Corbicula fluminalis</i> (O. F. Müller, 1774)	NA	Zaharia Razvan, Gavril Viorel	#####	PL80.3	29.3916	45.17552	TL	Sulina	cantitativă	Metoda transectului liniar (colectare manuală)	Draga de mana, greifer 5l, tava de sortare	pseudoabsență	NA	NA	NA	NA	NA	NA	RBDD
2004	<i>Sinadonta woodiana</i> (Lea, 1834)	NA	Zaharia Razvan, Gavril Viorel	#####	PL80.1	29.29591	45.20932	TL	Sulina	cantitativă	Metoda transectului liniar (colectare manuală)	Draga de mana, greifer 5l, tava de sortare	prezentă	medie	adult	ridicat	ecologic	mediu		RBDD
2005	<i>Corbicula fluminea</i> (O. F. Müller, 1774)	NA	Zaharia Razvan, Gavril Viorel	#####	PL80.1	29.29591	45.20932	TL	Sulina	cantitativă	Metoda transectului liniar (colectare manuală)	Draga de mana, greifer 5l, tava de sortare	prezentă	medie	adult	ridicat	ecologic	mediu		RBDD
2006	<i>Dreissena polymorpha</i> (Pallas, 1771)	NA	Zaharia Razvan, Gavril Viorel	#####	PL80.1	29.29591	45.20932	TL	Sulina	cantitativă	Metoda transectului liniar (colectare manuală)	Draga de mana, greifer 5l, tava de sortare	prezentă	scăzută	adult	ridicat	ecologic	mediu		RBDD
2007	<i>Orconectes limosus</i> Rafinesque, 1817	NA	Zaharia Razvan, Gavril Viorel	#####	PL80.1	29.29591	45.20932	TL	Sulina	cantitativă	Metoda transectului liniar (colectare manuală)	Draga de mana, greifer 5l, tava de sortare	pseudoabsență	NA	NA	NA	NA	NA	NA	RBDD
2008	<i>Procambarus fallax</i> (Hagen, 1870) f. <i>virginialis</i>	NA	Zaharia Razvan, Gavril Viorel	#####	PL80.1	29.29591	45.20932	TL	Sulina	cantitativă	Metoda transectului liniar (colectare manuală)	Draga de mana, greifer 5l, tava de sortare	pseudoabsență	NA	NA	NA	NA	NA	NA	RBDD
2009	<i>Eriocheir sinensis</i> H. Milne Edwards, 1853	NA	Zaharia Razvan, Gavril Viorel	#####	PL80.1	29.29591	45.20932	TL	Sulina	cantitativă	Metoda transectului liniar (colectare manuală)	Draga de mana, greifer 5l, tava de sortare	pseudoabsență	NA	NA	NA	NA	NA	NA	RBDD
2010	<i>Procambarus clarkii</i> Girard, 1852	NA	Zaharia Razvan, Gavril Viorel	#####	PL80.1	29.29591	45.20932	TL	Sulina	cantitativă	Metoda transectului liniar (colectare manuală)	Draga de mana, greifer 5l, tava de sortare	pseudoabsență	NA	NA	NA	NA	NA	NA	RBDD

2011	<i>Orconectes virilis</i> Hagen 1870	NA	Zaharia Razvan, Gavril Viorel	#####	PL80.1	29.29591	45.20932	TL	Sulina	cantitativă	Metoda transectului liniar (colectare manuală)	Draga de mana, greifer 5l, tava de sortare	pseudoabsență	NA	NA	NA	NA	NA	NA	RBDD
2012	<i>Pacifastacus leniusculus</i> (Dana, 1852)	NA	Zaharia Razvan, Gavril Viorel	#####	PL80.1	29.29591	45.20932	TL	Sulina	cantitativă	Metoda transectului liniar (colectare manuală)	Draga de mana, greifer 5l, tava de sortare	pseudoabsență	NA	NA	NA	NA	NA	NA	RBDD
2013	<i>Hypania invalida</i> (Grube, 1860)	NA	Zaharia Razvan, Gavril Viorel	#####	PL80.1	29.29591	45.20932	TL	Sulina	cantitativă	Metoda transectului liniar (colectare manuală)	Draga de mana, greifer 5l, tava de sortare	pseudoabsență	NA	NA	NA	NA	NA	NA	RBDD
2014	<i>Aedes albopictus</i> Skuse, 1894	<i>Homo sapiens</i>	Zaharia Razvan, Gavril Viorel	#####	PL80.1	29.29591	45.20932	TL	Sulina	cantitativă	Metoda transectului liniar (colectare manuală)	Draga de mana, greifer 5l, tava de sortare	pseudoabsență	NA	NA	NA	NA	NA	NA	RBDD
2015	<i>Craspedacusta sowerbii</i> Lankester, 1880	NA	Zaharia Razvan, Gavril Viorel	#####	PL80.1	29.29591	45.20932	TL	Sulina	cantitativă	Metoda transectului liniar (colectare manuală)	Draga de mana, greifer 5l, tava de sortare	pseudoabsență	NA	NA	NA	NA	NA	NA	RBDD
2016	<i>Potamopyrgus antipodarum</i> (Gray, 1843)	NA	Zaharia Razvan, Gavril Viorel	#####	PL80.1	29.29591	45.20932	TL	Sulina	cantitativă	Metoda transectului liniar (colectare manuală)	Draga de mana, greifer 5l, tava de sortare	pseudoabsență	NA	NA	NA	NA	NA	NA	RBDD
2017	<i>Dreissena rostriformis bugensis</i> Andrussov, 1897	NA	Zaharia Razvan, Gavril Viorel	#####	PL80.1	29.29591	45.20932	TL	Sulina	cantitativă	Metoda transectului liniar (colectare manuală)	Draga de mana, greifer 5l, tava de sortare	pseudoabsență	NA	NA	NA	NA	NA	NA	RBDD
2018	<i>Urnatella gracilis</i> (Leidy, 1851)	NA	Zaharia Razvan, Gavril Viorel	#####	PL80.1	29.29591	45.20932	TL	Sulina	cantitativă	Metoda transectului liniar (colectare manuală)	Draga de mana, greifer 5l, tava de sortare	pseudoabsență	NA	NA	NA	NA	NA	NA	RBDD
2019	<i>Corbicula fluminalis</i> (O. F. Müller, 1774)	NA	Zaharia Razvan, Gavril Viorel	#####	PL80.1	29.29591	45.20932	TL	Sulina	cantitativă	Metoda transectului liniar (colectare manuală)	Draga de mana, greifer 5l, tava de sortare	pseudoabsență	NA	NA	NA	NA	NA	NA	RBDD
2020	<i>Sinanodonta woodiana</i> (Lea, 1834)	NA	Zaharia Razvan, Gavril Viorel	#####	PL70.3	29.26806	45.21964	TL	Sulina	cantitativă	Metoda transectului liniar (colectare manuală)	Draga de mana, greifer 5l, tava de sortare	prezentă	medie	adult	ridicat	ecologic	mediu	RBDD	
2021	<i>Corbicula fluminea</i> (O. F. Müller, 1774)	NA	Zaharia Razvan, Gavril Viorel	#####	PL70.3	29.26806	45.21964	TL	Sulina	cantitativă	Metoda transectului liniar (colectare manuală)	Draga de mana, greifer 5l, tava de sortare	prezentă	medie	adult	ridicat	ecologic	mediu	RBDD	
2022	<i>Dreissena polymorpha</i> (Pallas, 1771)	NA	Zaharia Razvan, Gavril Viorel	#####	PL70.3	29.26806	45.21964	TL	Sulina	cantitativă	Metoda transectului liniar (colectare manuală)	Draga de mana, greifer 5l, tava de sortare	prezentă	scăzută	adult	ridicat	ecologic	mediu	RBDD	
2023	<i>Orconectes limosus</i> Rafinesque, 1817	NA	Zaharia Razvan, Gavril Viorel	#####	PL70.3	29.26806	45.21964	TL	Sulina	cantitativă	Metoda transectului liniar (colectare manuală)	Draga de mana, greifer 5l, tava de sortare	pseudoabsență	NA	NA	NA	NA	NA	NA	RBDD

2024	<i>Procambarus fallax</i> (Hagen, 1870) f. <i>virginalis</i>	NA	Zaharia Razvan, Gavril Viorel	#####	PL70.3	29.26806	45.21964	TL	Sulina	cantitativă	Metoda transectului liniar (colectare manuală)	Draga de mana, greifer 5l, tava de sortare	pseudoabsență	NA	NA	NA	NA	NA	RBDD
2025	<i>Eriocher sinensis</i> H. Milne Edwards, 1853	NA	Zaharia Razvan, Gavril Viorel	#####	PL70.3	29.26806	45.21964	TL	Sulina	cantitativă	Metoda transectului liniar (colectare manuală)	Draga de mana, greifer 5l, tava de sortare	pseudoabsență	NA	NA	NA	NA	NA	RBDD
2026	<i>Procambarus clarkii</i> Girard, 1852	NA	Zaharia Razvan, Gavril Viorel	#####	PL70.3	29.26806	45.21964	TL	Sulina	cantitativă	Metoda transectului liniar (colectare manuală)	Draga de mana, greifer 5l, tava de sortare	pseudoabsență	NA	NA	NA	NA	NA	RBDD
2027	<i>Orconectes virilis</i> Hagen 1870	NA	Zaharia Razvan, Gavril Viorel	#####	PL70.3	29.26806	45.21964	TL	Sulina	cantitativă	Metoda transectului liniar (colectare manuală)	Draga de mana, greifer 5l, tava de sortare	pseudoabsență	NA	NA	NA	NA	NA	RBDD
2028	<i>Pacifastacus leniusculus</i> (Dana, 1852)	NA	Zaharia Razvan, Gavril Viorel	#####	PL70.3	29.26806	45.21964	TL	Sulina	cantitativă	Metoda transectului liniar (colectare manuală)	Draga de mana, greifer 5l, tava de sortare	pseudoabsență	NA	NA	NA	NA	NA	RBDD
2029	<i>Hypania invalida</i> (Grube, 1860)	NA	Zaharia Razvan, Gavril Viorel	#####	PL70.3	29.26806	45.21964	TL	Sulina	cantitativă	Metoda transectului liniar (colectare manuală)	Draga de mana, greifer 5l, tava de sortare	pseudoabsență	NA	NA	NA	NA	NA	RBDD
2030	<i>Aedes albopictus</i> Skuse, 1894	<i>Homo sapiens</i>	Zaharia Razvan, Gavril Viorel	#####	PL70.3	29.26806	45.21964	TL	Sulina	cantitativă	Metoda transectului liniar (colectare manuală)	Draga de mana, greifer 5l, tava de sortare	pseudoabsență	NA	NA	NA	NA	NA	RBDD
2031	<i>Craspedacusta sowerbii</i> Lankester, 1880	NA	Zaharia Razvan, Gavril Viorel	#####	PL70.3	29.26806	45.21964	TL	Sulina	cantitativă	Metoda transectului liniar (colectare manuală)	Draga de mana, greifer 5l, tava de sortare	pseudoabsență	NA	NA	NA	NA	NA	RBDD
2032	<i>Potamopyrgus antipodarum</i> (Gray, 1843)	NA	Zaharia Razvan, Gavril Viorel	#####	PL70.3	29.26806	45.21964	TL	Sulina	cantitativă	Metoda transectului liniar (colectare manuală)	Draga de mana, greifer 5l, tava de sortare	pseudoabsență	NA	NA	NA	NA	NA	RBDD
2033	<i>Dreissena rostriformis bugensis</i> Andrussov, 1897	NA	Zaharia Razvan, Gavril Viorel	#####	PL70.3	29.26806	45.21964	TL	Sulina	cantitativă	Metoda transectului liniar (colectare manuală)	Draga de mana, greifer 5l, tava de sortare	pseudoabsență	NA	NA	NA	NA	NA	RBDD
2034	<i>Umatella gracilis</i> (Leidy, 1851)	NA	Zaharia Razvan, Gavril Viorel	#####	PL70.3	29.26806	45.21964	TL	Sulina	cantitativă	Metoda transectului liniar (colectare manuală)	Draga de mana, greifer 5l, tava de sortare	pseudoabsență	NA	NA	NA	NA	NA	RBDD
2035	<i>Corbicula fluminalis</i> (O. F. Müller, 1774)	NA	Zaharia Razvan, Gavril Viorel	#####	PL71.4	29.26249	45.22312	TL	Sulina	cantitativă	Metoda transectului liniar (colectare manuală)	Draga de mana, greifer 5l, tava de sortare	pseudoabsență	NA	NA	NA	NA	NA	RBDD
2036	<i>Sinanodonta woodiana</i> (Lea, 1834)	NA	Zaharia Razvan, Gavril Viorel	#####	PL71.4	29.26249	45.22312	TL	Sulina	cantitativă	Metoda transectului liniar (colectare manuală)	Draga de mana, greifer 5l, tava de sortare	prezentă	medie	adult	ridicat	ecologic	mediu	RBDD

2037	<i>Corbicula fluminea</i> (O. F. Müller, 1774)	NA	Zaharia Razvan, Gavril Viorel	#####	PL71.4	29.26249	45.22312	TL	Sulina	cantitativă	Metoda transectului liniar (colectare manuală)	Draga de mana, greifer 5l, tava de sortare	prezentă	medie	adult	ridicat	ecologic	mediu	RBDD
2038	<i>Dreissena polymorpha</i> (Pallas, 1771)	NA	Zaharia Razvan, Gavril Viorel	#####	PL71.4	29.26249	45.22312	TL	Sulina	cantitativă	Metoda transectului liniar (colectare manuală)	Draga de mana, greifer 5l, tava de sortare	prezentă	scăzută	adult	ridicat	ecologic	mediu	RBDD
2039	<i>Orconectes limosus</i> Rafinesque, 1817	NA	Zaharia Razvan, Gavril Viorel	#####	PL71.4	29.26249	45.22312	TL	Sulina	cantitativă	Metoda transectului liniar (colectare manuală)	Draga de mana, greifer 5l, tava de sortare	pseudoabsență	NA	NA	NA	NA	NA	RBDD
2040	<i>Procambarus fallax</i> (Hagen, 1870) f. <i>virginalis</i>	NA	Zaharia Razvan, Gavril Viorel	#####	PL71.4	29.26249	45.22312	TL	Sulina	cantitativă	Metoda transectului liniar (colectare manuală)	Draga de mana, greifer 5l, tava de sortare	pseudoabsență	NA	NA	NA	NA	NA	RBDD
2041	<i>Eriocheir sinensis</i> H. Milne Edwards, 1853	NA	Zaharia Razvan, Gavril Viorel	#####	PL71.4	29.26249	45.22312	TL	Sulina	cantitativă	Metoda transectului liniar (colectare manuală)	Draga de mana, greifer 5l, tava de sortare	pseudoabsență	NA	NA	NA	NA	NA	RBDD
2042	<i>Procambarus clarkii</i> Girard, 1852	NA	Zaharia Razvan, Gavril Viorel	#####	PL71.4	29.26249	45.22312	TL	Sulina	cantitativă	Metoda transectului liniar (colectare manuală)	Draga de mana, greifer 5l, tava de sortare	pseudoabsență	NA	NA	NA	NA	NA	RBDD
2043	<i>Orconectes virilis</i> Hagen 1870	NA	Zaharia Razvan, Gavril Viorel	#####	PL71.4	29.26249	45.22312	TL	Sulina	cantitativă	Metoda transectului liniar (colectare manuală)	Draga de mana, greifer 5l, tava de sortare	pseudoabsență	NA	NA	NA	NA	NA	RBDD
2044	<i>Pacifastacus leniusculus</i> (Dana, 1852)	NA	Zaharia Razvan, Gavril Viorel	#####	PL71.4	29.26249	45.22312	TL	Sulina	cantitativă	Metoda transectului liniar (colectare manuală)	Draga de mana, greifer 5l, tava de sortare	pseudoabsență	NA	NA	NA	NA	NA	RBDD
2045	<i>Hypania invalida</i> (Grube, 1860)	NA	Zaharia Razvan, Gavril Viorel	#####	PL71.4	29.26249	45.22312	TL	Sulina	cantitativă	Metoda transectului liniar (colectare manuală)	Draga de mana, greifer 5l, tava de sortare	pseudoabsență	NA	NA	NA	NA	NA	RBDD
2046	<i>Aedes albopictus</i> Skuse, 1894	<i>Homo sapiens</i>	Zaharia Razvan, Gavril Viorel	#####	PL71.4	29.26249	45.22312	TL	Sulina	cantitativă	Metoda transectului liniar (colectare manuală)	Draga de mana, greifer 5l, tava de sortare	pseudoabsență	NA	NA	NA	NA	NA	RBDD
2047	<i>Craspedacusta sowerbii</i> Lankester, 1880	NA	Zaharia Razvan, Gavril Viorel	#####	PL71.4	29.26249	45.22312	TL	Sulina	cantitativă	Metoda transectului liniar (colectare manuală)	Draga de mana, greifer 5l, tava de sortare	pseudoabsență	NA	NA	NA	NA	NA	RBDD
2048	<i>Potamopyrgus antipodarum</i> (Gray, 1843)	NA	Zaharia Razvan, Gavril Viorel	#####	PL71.4	29.26249	45.22312	TL	Sulina	cantitativă	Metoda transectului liniar (colectare manuală)	Draga de mana, greifer 5l, tava de sortare	pseudoabsență	NA	NA	NA	NA	NA	RBDD
2049	<i>Dreissena rostriformis bugensis</i> Andrussov, 1897	NA	Zaharia Razvan, Gavril Viorel	#####	PL71.4	29.26249	45.22312	TL	Sulina	cantitativă	Metoda transectului liniar (colectare manuală)	Draga de mana, greifer 5l, tava de sortare	pseudoabsență	NA	NA	NA	NA	NA	RBDD

2050	<i>Umatella gracilis</i> (Leidy, 1851)	NA	Zaharia Razvan, Gavril Viorel	#####	PL71.4	29.26249	45.22312	TL	Sulina	cantitativă	Metoda transectului liniar (colectare manuală)	Draga de mana, greifer 5l, tava de sortare	pseudoabsență	NA	NA	NA	NA	NA	NA	RBDD
2051	<i>Corbicula fluminalis</i> (O. F. Müller, 1774)	NA	Zaharia Razvan, Gavril Viorel	#####	PL71.4	29.26249	45.22312	TL	Sulina	cantitativă	Metoda transectului liniar (colectare manuală)	Draga de mana, greifer 5l, tava de sortare	pseudoabsență	NA	NA	NA	NA	NA	NA	RBDD
2052	<i>Corbicula fluminea</i> (O. F. Müller, 1774)	NA	Zaharia Razvan, Gavril Viorel	#####	QL00.2	29.60606	45.1619	TL	Sulina	cantitativă	Metoda transectului liniar (colectare manuală)	Draga de mana, greifer 5l, tava de sortare	prezentă	scăzută	adult	ridicat	ecologic	mediu		RBDD
2053	<i>Dreissena polymorpha</i> (Pallas, 1771)	NA	Zaharia Razvan, Gavril Viorel	#####	QL00.2	29.60606	45.1619	TL	Sulina	cantitativă	Metoda transectului liniar (colectare manuală)	Draga de mana, greifer 5l, tava de sortare	prezentă	scăzută	adult	ridicat	ecologic	mediu		RBDD
2054	<i>Orconectes limosus</i> Rafinesque, 1817	NA	Zaharia Razvan, Gavril Viorel	#####	QL00.2	29.60606	45.1619	TL	Sulina	cantitativă	Metoda transectului liniar (colectare manuală)	Draga de mana, greifer 5l, tava de sortare	pseudoabsență	NA	NA	NA	NA	NA	NA	RBDD
2055	<i>Procambarus fallax</i> (Hagen, 1870) f. <i>virginialis</i>	NA	Zaharia Razvan, Gavril Viorel	#####	QL00.2	29.60606	45.1619	TL	Sulina	cantitativă	Metoda transectului liniar (colectare manuală)	Draga de mana, greifer 5l, tava de sortare	pseudoabsență	NA	NA	NA	NA	NA	NA	RBDD
2056	<i>Eriocheir sinensis</i> H. Milne Edwards, 1853	NA	Zaharia Razvan, Gavril Viorel	#####	QL00.2	29.60606	45.1619	TL	Sulina	cantitativă	Metoda transectului liniar (colectare manuală)	Draga de mana, greifer 5l, tava de sortare	pseudoabsență	NA	NA	NA	NA	NA	NA	RBDD
2057	<i>Procambarus clarkii</i> Girard, 1852	NA	Zaharia Razvan, Gavril Viorel	#####	QL00.2	29.60606	45.1619	TL	Sulina	cantitativă	Metoda transectului liniar (colectare manuală)	Draga de mana, greifer 5l, tava de sortare	pseudoabsență	NA	NA	NA	NA	NA	NA	RBDD
2058	<i>Orconectes virilis</i> Hagen 1870	NA	Zaharia Razvan, Gavril Viorel	#####	QL00.2	29.60606	45.1619	TL	Sulina	cantitativă	Metoda transectului liniar (colectare manuală)	Draga de mana, greifer 5l, tava de sortare	pseudoabsență	NA	NA	NA	NA	NA	NA	RBDD
2059	<i>Pacifastacus leniusculus</i> (Dana, 1852)	NA	Zaharia Razvan, Gavril Viorel	#####	QL00.2	29.60606	45.1619	TL	Sulina	cantitativă	Metoda transectului liniar (colectare manuală)	Draga de mana, greifer 5l, tava de sortare	pseudoabsență	NA	NA	NA	NA	NA	NA	RBDD
2060	<i>Hypania invalida</i> (Grube, 1860)	NA	Zaharia Razvan, Gavril Viorel	#####	QL00.2	29.60606	45.1619	TL	Sulina	cantitativă	Metoda transectului liniar (colectare manuală)	Draga de mana, greifer 5l, tava de sortare	pseudoabsență	NA	NA	NA	NA	NA	NA	RBDD
2061	<i>Aedes albopictus</i> Skuse, 1894	<i>Homo sapiens</i>	Zaharia Razvan, Gavril Viorel	#####	QL00.2	29.60606	45.1619	TL	Sulina	cantitativă	Metoda transectului liniar (colectare manuală)	Draga de mana, greifer 5l, tava de sortare	pseudoabsență	NA	NA	NA	NA	NA	NA	RBDD
2062	<i>Craspedacusta sowerbii</i> Lankester, 1880	NA	Zaharia Razvan, Gavril Viorel	#####	QL00.2	29.60606	45.1619	TL	Sulina	cantitativă	Metoda transectului liniar (colectare manuală)	Draga de mana, greifer 5l, tava de sortare	pseudoabsență	NA	NA	NA	NA	NA	NA	RBDD

2063	<i>Potamopyrgus antipodarum</i> (Gray, 1843)	NA	Zaharia Razvan, Gavril Viorel	#####	QL00.2	29.60606	45.1619	TL	Sulina	cantitativă	Metoda transectului liniar (colectare manuală)	Draga de mana, greifer 5l, tava de sortare	pseudoabsență	NA	NA	NA	NA	NA	NA	RBDD
2064	<i>Dreissena rostriformis bugensis</i> Andrussov, 1897	NA	Zaharia Razvan, Gavril Viorel	#####	QL00.2	29.60606	45.1619	TL	Sulina	cantitativă	Metoda transectului liniar (colectare manuală)	Draga de mana, greifer 5l, tava de sortare	pseudoabsență	NA	NA	NA	NA	NA	NA	RBDD
2065	<i>Urnatella gracilis</i> (Leidy, 1851)	NA	Zaharia Razvan, Gavril Viorel	#####	QL00.2	29.60606	45.1619	TL	Sulina	cantitativă	Metoda transectului liniar (colectare manuală)	Draga de mana, greifer 5l, tava de sortare	pseudoabsență	NA	NA	NA	NA	NA	NA	RBDD
2066	<i>Sinanodonta woodiana</i> (Lea, 1834)	NA	Zaharia Razvan, Gavril Viorel	#####	QL00.2	29.60606	45.1619	TL	Sulina	cantitativă	Metoda transectului liniar (colectare manuală)	Draga de mana, greifer 5l, tava de sortare	prezentă	scăzută	adult	ridicat	ecologic	mediu	RBDD	
2067	<i>Corbicula fluminalis</i> (O. F. Müller, 1774)	NA	Zaharia Razvan, Gavril Viorel	#####	QL00.2	29.60606	45.1619	TL	Sulina	cantitativă	Metoda transectului liniar (colectare manuală)	Draga de mana, greifer 5l, tava de sortare	pseudoabsență	NA	NA	NA	NA	NA	NA	RBDD
2068	<i>Sinanodonta woodiana</i> (Lea, 1834)	NA	Zaharia Razvan	#####	QL01.3	29.62125	45.26004	TL	Sulina	cantitativă	Metoda transectului liniar (colectare manuală)	Draga de mana, greifer 5l, tava de sortare	prezentă	medie	adult	ridicat	ecologic	mediu	RBDD	
2069	<i>Corbicula fluminea</i> (O. F. Müller, 1774)	NA	Zaharia Razvan	#####	QL01.3	29.62125	45.26004	TL	Sulina	cantitativă	Metoda transectului liniar (colectare manuală)	Draga de mana, greifer 5l, tava de sortare	prezentă	medie	adult	ridicat	ecologic	mediu	RBDD	
2070	<i>Dreissena polymorpha</i> (Pallas, 1771)	NA	Zaharia Razvan	#####	QL01.3	29.62125	45.26004	TL	Sulina	cantitativă	Metoda transectului liniar (colectare manuală)	Draga de mana, greifer 5l, tava de sortare	prezentă	scăzută	adult	ridicat	ecologic	mediu	RBDD	
2071	<i>Orconectes limosus</i> Rafinesque, 1817	NA	Zaharia Razvan	#####	QL01.3	29.62125	45.26004	TL	Sulina	cantitativă	Metoda transectului liniar (colectare manuală)	Draga de mana, greifer 5l, tava de sortare	pseudoabsență	NA	NA	NA	NA	NA	NA	RBDD
2072	<i>Procambarus fallax</i> (Hagen, 1870) f. <i>virginalis</i>	NA	Zaharia Razvan	#####	QL01.3	29.62125	45.26004	TL	Sulina	cantitativă	Metoda transectului liniar (colectare manuală)	Draga de mana, greifer 5l, tava de sortare	pseudoabsență	NA	NA	NA	NA	NA	NA	RBDD
2073	<i>Eriocheir sinensis</i> H. Milne Edwards, 1853	NA	Zaharia Razvan	#####	QL01.3	29.62125	45.26004	TL	Sulina	cantitativă	Metoda transectului liniar (colectare manuală)	Draga de mana, greifer 5l, tava de sortare	pseudoabsență	NA	NA	NA	NA	NA	NA	RBDD
2074	<i>Procambarus clarkii</i> Girard, 1852	NA	Zaharia Razvan	#####	QL01.3	29.62125	45.26004	TL	Sulina	cantitativă	Metoda transectului liniar (colectare manuală)	Draga de mana, greifer 5l, tava de sortare	pseudoabsență	NA	NA	NA	NA	NA	NA	RBDD
2075	<i>Orconectes virilis</i> Hagen 1870	NA	Zaharia Razvan	#####	QL01.3	29.62125	45.26004	TL	Sulina	cantitativă	Metoda transectului liniar (colectare manuală)	Draga de mana, greifer 5l, tava de sortare	pseudoabsență	NA	NA	NA	NA	NA	NA	RBDD

2076	<i>Pacifastacus leniusculus</i> (Dana, 1852)	NA	Zaharia Razvan	#####	QL01.3	29.62125	45.26004	TL	Sulina	cantitativă	Metoda transectului liniar (colectare manuală)	Draga de mana, greifer 5l, tava de sortare	pseudoabsență	NA	NA	NA	NA	NA	NA	RBDD
2077	<i>Hypania invalida</i> (Grube, 1860)	NA	Zaharia Razvan	#####	QL01.3	29.62125	45.26004	TL	Sulina	cantitativă	Metoda transectului liniar (colectare manuală)	Draga de mana, greifer 5l, tava de sortare	pseudoabsență	NA	NA	NA	NA	NA	NA	RBDD
2078	<i>Aedes albopictus</i> Skuse, 1894	<i>Homo sapiens</i>	Zaharia Razvan	#####	QL01.3	29.62125	45.26004	TL	Sulina	cantitativă	Metoda transectului liniar (colectare manuală)	Draga de mana, greifer 5l, tava de sortare	pseudoabsență	NA	NA	NA	NA	NA	NA	RBDD
2079	<i>Craspedacusta sowerbii</i> Lankester, 1880	NA	Zaharia Razvan	#####	QL01.3	29.62125	45.26004	TL	Sulina	cantitativă	Metoda transectului liniar (colectare manuală)	Draga de mana, greifer 5l, tava de sortare	pseudoabsență	NA	NA	NA	NA	NA	NA	RBDD
2080	<i>Potamopyrgus antipodarum</i> (Gray, 1843)	NA	Zaharia Razvan	#####	QL01.3	29.62125	45.26004	TL	Sulina	cantitativă	Metoda transectului liniar (colectare manuală)	Draga de mana, greifer 5l, tava de sortare	pseudoabsență	NA	NA	NA	NA	NA	NA	RBDD
2081	<i>Dreissena rostriformis bugensis</i> Andrussov, 1897	NA	Zaharia Razvan	#####	QL01.3	29.62125	45.26004	TL	Sulina	cantitativă	Metoda transectului liniar (colectare manuală)	Draga de mana, greifer 5l, tava de sortare	pseudoabsență	NA	NA	NA	NA	NA	NA	RBDD
2082	<i>Urnatella gracilis</i> (Leidy, 1851)	NA	Zaharia Razvan	#####	QL01.3	29.62125	45.26004	TL	Sulina	cantitativă	Metoda transectului liniar (colectare manuală)	Draga de mana, greifer 5l, tava de sortare	pseudoabsență	NA	NA	NA	NA	NA	NA	RBDD
2083	<i>Corbicula fluminalis</i> (O. F. Müller, 1774)	NA	Zaharia Razvan	#####	QL01.3	29.62125	45.26004	TL	Sulina	cantitativă	Metoda transectului liniar (colectare manuală)	Draga de mana, greifer 5l, tava de sortare	pseudoabsență	NA	NA	NA	NA	NA	NA	RBDD
2084	<i>Dreissena polymorpha</i> (Pallas, 1771)	NA	Irimia Angel-Gabriel, Krapal Ana-Maria	#####	FQ30.2	22.689763	44.263713	MH	Gruia	cantitativă	Metoda transectului liniar (colectare manuală)	Autovehicul, GPS, cizme de cauciuc, pix, agendă	prezentă	medie	adult	ridicat	ecologic	mediu	NA	
2085	<i>Sinanodonta woodiana</i> (Lea, 1834)	NA	Irimia Angel-Gabriel, Krapal Ana-Maria	#####	FQ30.2	22.689763	44.263713	MH	Gruia	cantitativă	Metoda transectului liniar (colectare manuală)	Autovehicul, GPS, cizme de cauciuc, pix, agendă	prezentă	medie	adult	ridicat	ecologic	mediu	NA	
2086	<i>Corbicula fluminea</i> (O. F. Müller, 1774)	NA	Irimia Angel-Gabriel, Krapal Ana-Maria	#####	FQ30.2	22.689763	44.263713	MH	Gruia	cantitativă	Metoda transectului liniar (colectare manuală)	Autovehicul, GPS, cizme de cauciuc, pix, agendă	prezentă	medie	adult	ridicat	ecologic	mediu	NA	
2087	<i>Aedes albopictus</i> Skuse, 1894	<i>Homo sapiens</i>	Irimia Angel-Gabriel	#####	FQ30.2	22.689763	44.263713	MH	Gruia	cantitativă	Metoda transectului liniar (colectare manuală)	Autovehicul, GPS, cizme de cauciuc, pix, agendă	pseudoabsență	NA	NA	NA	NA	NA	NA	NA

2088	<i>Corbicula fluminalis</i> (O. F. Müller, 1774)	NA	Irimia Angel-Gabriel	#####	FQ30.2	22.689763	44.263713	MH	Gruia	cantitativă	Metoda transectului liniar (colectare manuală)	Autovehicul, GPS, cizme de cauciuc, pix, agendă	pseudoabsență	NA	NA	NA	NA	NA	NA
2089	<i>Craspedacusta sowerbii</i> Lankester, 1880	NA	Irimia Angel-Gabriel	#####	FQ30.2	22.689763	44.263713	MH	Gruia	cantitativă	Metoda transectului liniar (colectare manuală)	Autovehicul, GPS, cizme de cauciuc, pix, agendă	pseudoabsență	NA	NA	NA	NA	NA	NA
2090	<i>Ferrissia californica</i> (Rowell, 1863)	NA	Irimia Angel-Gabriel	#####	FQ30.2	22.689763	44.263713	MH	Gruia	cantitativă	Metoda transectului liniar (colectare manuală)	Autovehicul, GPS, cizme de cauciuc, pix, agendă	pseudoabsență	NA	NA	NA	NA	NA	NA
2091	<i>Girardia tigrina</i> (Girard, 1850)	NA	Irimia Angel-Gabriel	#####	FQ30.2	22.689763	44.263713	MH	Gruia	cantitativă	Metoda transectului liniar (colectare manuală)	Autovehicul, GPS, cizme de cauciuc, pix, agendă	pseudoabsență	NA	NA	NA	NA	NA	NA
2092	<i>Helisoma anceps</i> (Menke, 1830)	NA	Irimia Angel-Gabriel	#####	FQ30.2	22.689763	44.263713	MH	Gruia	cantitativă	Metoda transectului liniar (colectare manuală)	Autovehicul, GPS, cizme de cauciuc, pix, agendă	pseudoabsență	NA	NA	NA	NA	NA	NA
2093	<i>Pectinatella magnifica</i> (Leidy, 1851)	NA	Irimia Angel-Gabriel	#####	FQ30.2	22.689763	44.263713	MH	Gruia	cantitativă	Metoda transectului liniar (colectare manuală)	Autovehicul, GPS, cizme de cauciuc, pix, agendă	pseudoabsență	NA	NA	NA	NA	NA	NA
2094	<i>Physella acuta</i> (Draparnaud, 1805)	NA	Irimia Angel-Gabriel	#####	FQ30.2	22.689763	44.263713	MH	Gruia	cantitativă	Metoda transectului liniar (colectare manuală)	Autovehicul, GPS, cizme de cauciuc, pix, agendă	pseudoabsență	NA	NA	NA	NA	NA	NA
2095	<i>Potamopyrgus antipodarum</i> (Gray, 1843)	NA	Irimia Angel-Gabriel	#####	FQ30.2	22.689763	44.263713	MH	Gruia	cantitativă	Metoda transectului liniar (colectare manuală)	Autovehicul, GPS, cizme de cauciuc, pix, agendă	pseudoabsență	NA	NA	NA	NA	NA	NA
2096	<i>Pseudosuccinea columella</i> (Say, 1817)	NA	Irimia Angel-Gabriel	#####	FQ30.2	22.689763	44.263713	MH	Gruia	cantitativă	Metoda transectului liniar (colectare manuală)	Autovehicul, GPS, cizme de cauciuc, pix, agendă	pseudoabsență	NA	NA	NA	NA	NA	NA
2097	<i>Urnatella gracilis</i> (Leidy, 1851)	NA	Irimia Angel-Gabriel	#####	FQ30.2	22.689763	44.263713	MH	Gruia	cantitativă	Metoda transectului liniar (colectare manuală)	Autovehicul, GPS, cizme de cauciuc, pix, agendă	pseudoabsență	NA	NA	NA	NA	NA	NA

2098	<i>Dreissena rostriformis bugensis</i> Andrussov, 1897	NA	Irimia Angel-Gabriel	#####	FQ30.2	22.689763	44.263713	MH	Gruia	cantitativă	Metoda transectului liniar (colectare manuală)	Autovehicul, GPS, cizme de cauciuc, pix, agendă	pseudoabsență	NA	NA	NA	NA	NA	NA
2099	<i>Sinanodonta woodiana</i> (Lea, 1834)	NA	Irimia Angel-Gabriel, Krapal Ana-Maria	#####	FQ20.3	22.577254	44.32161	MH	Balta Verde	cantitativă	Metoda transectului liniar (colectare manuală)	Autovehicul, GPS, cizme de cauciuc, pix, agendă	prezentă	medie	adult	ridicat	ecologic	mediu	NA
2100	<i>Corbicula fluminea</i> (O. F. Müller, 1774)	NA	Irimia Angel-Gabriel, Krapal Ana-Maria	#####	FQ20.3	22.577254	44.32161	MH	Balta Verde	cantitativă	Metoda transectului liniar (colectare manuală)	Autovehicul, GPS, cizme de cauciuc, pix, agendă	prezentă	medie	adult	ridicat	ecologic	mediu	NA
2101	<i>Aedes albopictus</i> Skuse, 1894	<i>Homo sapiens</i>	Irimia Angel-Gabriel	#####	FQ20.3	22.577254	44.32161	MH	Balta Verde	cantitativă	Metoda transectului liniar (colectare manuală)	Autovehicul, GPS, cizme de cauciuc, pix, agendă	pseudoabsență	NA	NA	NA	NA	NA	NA
2102	<i>Corbicula fluminalis</i> (O. F. Müller, 1774)	NA	Irimia Angel-Gabriel	#####	FQ20.3	22.577254	44.32161	MH	Balta Verde	cantitativă	Metoda transectului liniar (colectare manuală)	Autovehicul, GPS, cizme de cauciuc, pix, agendă	pseudoabsență	NA	NA	NA	NA	NA	NA
2103	<i>Craspedacusta sowerbii</i> Lankester, 1880	NA	Irimia Angel-Gabriel	#####	FQ20.3	22.577254	44.32161	MH	Balta Verde	cantitativă	Metoda transectului liniar (colectare manuală)	Autovehicul, GPS, cizme de cauciuc, pix, agendă	pseudoabsență	NA	NA	NA	NA	NA	NA
2104	<i>Ferrissia californica</i> (Rowell, 1863)	NA	Irimia Angel-Gabriel	#####	FQ20.3	22.577254	44.32161	MH	Balta Verde	cantitativă	Metoda transectului liniar (colectare manuală)	Autovehicul, GPS, cizme de cauciuc, pix, agendă	pseudoabsență	NA	NA	NA	NA	NA	NA
2105	<i>Girardia tigrina</i> (Girard, 1850)	NA	Irimia Angel-Gabriel	#####	FQ20.3	22.577254	44.32161	MH	Balta Verde	cantitativă	Metoda transectului liniar (colectare manuală)	Autovehicul, GPS, cizme de cauciuc, pix, agendă	pseudoabsență	NA	NA	NA	NA	NA	NA
2106	<i>Helisoma anceps</i> (Menke, 1830)	NA	Irimia Angel-Gabriel	#####	FQ20.3	22.577254	44.32161	MH	Balta Verde	cantitativă	Metoda transectului liniar (colectare manuală)	Autovehicul, GPS, cizme de cauciuc, pix, agendă	pseudoabsență	NA	NA	NA	NA	NA	NA
2107	<i>Pectinatella magnifica</i> (Leidy, 1851)	NA	Irimia Angel-Gabriel	#####	FQ20.3	22.577254	44.32161	MH	Balta Verde	cantitativă	Metoda transectului liniar (colectare manuală)	Autovehicul, GPS, cizme de cauciuc, pix, agendă	pseudoabsență	NA	NA	NA	NA	NA	NA

2108	<i>Physella acuta</i> (Draparnaud, 1805)	NA	Irimia Angel-Gabriel	#####	FQ20.3	22.577254	44.32161	MH	Balta Verde	cantitativă	Metoda transectului liniar (colectare manuală)	Autovehicul, GPS, cizme de cauciuc, pix, agendă	pseudoabsență	NA	NA	NA	NA	NA	NA
2109	<i>Potamopyrgus antipodarum</i> (Gray, 1843)	NA	Irimia Angel-Gabriel	#####	FQ20.3	22.577254	44.32161	MH	Balta Verde	cantitativă	Metoda transectului liniar (colectare manuală)	Autovehicul, GPS, cizme de cauciuc, pix, agendă	pseudoabsență	NA	NA	NA	NA	NA	NA
2110	<i>Pseudosuccinea columella</i> (Say, 1817)	NA	Irimia Angel-Gabriel	#####	FQ20.3	22.577254	44.32161	MH	Balta Verde	cantitativă	Metoda transectului liniar (colectare manuală)	Autovehicul, GPS, cizme de cauciuc, pix, agendă	pseudoabsență	NA	NA	NA	NA	NA	NA
2111	<i>Urnatella gracilis</i> (Leidy, 1851)	NA	Irimia Angel-Gabriel	#####	FQ20.3	22.577254	44.32161	MH	Balta Verde	cantitativă	Metoda transectului liniar (colectare manuală)	Autovehicul, GPS, cizme de cauciuc, pix, agendă	pseudoabsență	NA	NA	NA	NA	NA	NA
2112	<i>Dreissena rostriformis bugensis</i> Andrussov, 1897	NA	Irimia Angel-Gabriel	#####	FQ20.3	22.577254	44.32161	MH	Balta Verde	cantitativă	Metoda transectului liniar (colectare manuală)	Autovehicul, GPS, cizme de cauciuc, pix, agendă	pseudoabsență	NA	NA	NA	NA	NA	NA
2113	<i>Sinanodonta woodiana</i> (Lea, 1834)	NA	Irimia Angel-Gabriel, Krapal Ana-Maria	#####	FP39.1	22.678203	44.231767	MH	Pristol	cantitativă	Metoda transectului liniar (colectare manuală)	Autovehicul, GPS, cizme de cauciuc, pix, agendă	prezentă	medie	adult	ridicat	ecologic	mediu	NA
2114	<i>Corbicula fluminea</i> (O. F. Müller, 1774)	NA	Irimia Angel-Gabriel, Krapal Ana-Maria	#####	FP39.1	22.678203	44.231767	MH	Pristol	cantitativă	Metoda transectului liniar (colectare manuală)	Autovehicul, GPS, cizme de cauciuc, pix, agendă	prezentă	medie	adult	ridicat	ecologic	mediu	NA
2115	<i>Aedes albopictus</i> Skuse, 1894	<i>Homo sapiens</i>	Irimia Angel-Gabriel	#####	FP39.1	22.678203	44.231767	MH	Pristol	cantitativă	Metoda transectului liniar (colectare manuală)	Autovehicul, GPS, cizme de cauciuc, pix, agendă	pseudoabsență	NA	NA	NA	NA	NA	NA
2116	<i>Corbicula fluminalis</i> (O. F. Müller, 1774)	NA	Irimia Angel-Gabriel	#####	FP39.1	22.678203	44.231767	MH	Pristol	cantitativă	Metoda transectului liniar (colectare manuală)	Autovehicul, GPS, cizme de cauciuc, pix, agendă	pseudoabsență	NA	NA	NA	NA	NA	NA
2117	<i>Craspedacusta sowerbii</i> Lankester, 1880	NA	Irimia Angel-Gabriel	#####	FP39.1	22.678203	44.231767	MH	Pristol	cantitativă	Metoda transectului liniar (colectare manuală)	Autovehicul, GPS, cizme de cauciuc, pix, agendă	pseudoabsență	NA	NA	NA	NA	NA	NA

2118	<i>Ferrissia californica</i> (Rowell, 1863)	NA	Irimia Angel-Gabriel	#####	FP39.1	22.678203	44.231767	MH	Pristol	cantitativă	Metoda transectului liniar (colectare manuală)	Autovehicul, GPS, cizme de cauciuc, pix, agendă	pseudoabsență	NA	NA	NA	NA	NA	NA
2119	<i>Girardia tigrina</i> (Girard, 1850)	NA	Irimia Angel-Gabriel	#####	FP39.1	22.678203	44.231767	MH	Pristol	cantitativă	Metoda transectului liniar (colectare manuală)	Autovehicul, GPS, cizme de cauciuc, pix, agendă	pseudoabsență	NA	NA	NA	NA	NA	NA
2120	<i>Helisoma anceps</i> (Menke, 1830)	NA	Irimia Angel-Gabriel	#####	FP39.1	22.678203	44.231767	MH	Pristol	cantitativă	Metoda transectului liniar (colectare manuală)	Autovehicul, GPS, cizme de cauciuc, pix, agendă	pseudoabsență	NA	NA	NA	NA	NA	NA
2121	<i>Pectinatella magnifica</i> (Leidy, 1851)	NA	Irimia Angel-Gabriel	#####	FP39.1	22.678203	44.231767	MH	Pristol	cantitativă	Metoda transectului liniar (colectare manuală)	Autovehicul, GPS, cizme de cauciuc, pix, agendă	pseudoabsență	NA	NA	NA	NA	NA	NA
2122	<i>Physella acuta</i> (Draparnaud, 1805)	NA	Irimia Angel-Gabriel	#####	FP39.1	22.678203	44.231767	MH	Pristol	cantitativă	Metoda transectului liniar (colectare manuală)	Autovehicul, GPS, cizme de cauciuc, pix, agendă	pseudoabsență	NA	NA	NA	NA	NA	NA
2123	<i>Potamopyrgus antipodarum</i> (Gray, 1843)	NA	Irimia Angel-Gabriel	#####	FP39.1	22.678203	44.231767	MH	Pristol	cantitativă	Metoda transectului liniar (colectare manuală)	Autovehicul, GPS, cizme de cauciuc, pix, agendă	pseudoabsență	NA	NA	NA	NA	NA	NA
2124	<i>Pseudosuccinea columella</i> (Say, 1817)	NA	Irimia Angel-Gabriel	#####	FP39.1	22.678203	44.231767	MH	Pristol	cantitativă	Metoda transectului liniar (colectare manuală)	Autovehicul, GPS, cizme de cauciuc, pix, agendă	pseudoabsență	NA	NA	NA	NA	NA	NA
2125	<i>Umatella gracilis</i> (Leidy, 1851)	NA	Irimia Angel-Gabriel	#####	FP39.1	22.678203	44.231767	MH	Pristol	cantitativă	Metoda transectului liniar (colectare manuală)	Autovehicul, GPS, cizme de cauciuc, pix, agendă	pseudoabsență	NA	NA	NA	NA	NA	NA
2126	<i>Dreissena rostriformis bugensis</i> Andrussov, 1897	NA	Irimia Angel-Gabriel	#####	FP39.1	22.678203	44.231767	MH	Pristol	cantitativă	Metoda transectului liniar (colectare manuală)	Autovehicul, GPS, cizme de cauciuc, pix, agendă	pseudoabsență	NA	NA	NA	NA	NA	NA
2127	<i>Dreissena polymorpha</i> (Pallas, 1771)	NA	Irimia Angel-Gabriel, Krapal Ana-Maria	#####	FQ30.1	22.65321	44.295966	MH	Izvoarele	cantitativă	Metoda transectului liniar (colectare manuală)	Autovehicul, GPS, cizme de cauciuc, pix, agendă	prezentă	medie	adult	ridicat	ecologic	mediu	NA

2128	<i>Sinanodonta woodiana</i> (Lea, 1834)	NA	Irimia Angel-Gabriel, Krapal Ana-Maria	#####	FQ30.1	22.65321	44.295966	MH	Izvoarele	cantitativă	Metoda transectului liniar (colectare manuală)	Autovehicul, GPS, cizme de cauciuc, pix, agendă	prezentă	medie	adult	ridicat	ecologic	mediu	NA	
2129	<i>Corbicula fluminea</i> (O. F. Müller, 1774)	NA	Irimia Angel-Gabriel, Krapal Ana-Maria	#####	FQ30.1	22.65321	44.295966	MH	Izvoarele	cantitativă	Metoda transectului liniar (colectare manuală)	Autovehicul, GPS, cizme de cauciuc, pix, agendă	prezentă	medie	adult	ridicat	ecologic	mediu	NA	
2130	<i>Aedes albopictus</i> Skuse, 1894	<i>Homo sapiens</i>	Irimia Angel-Gabriel	#####	FQ30.1	22.65321	44.295966	MH	Izvoarele	cantitativă	Metoda transectului liniar (colectare manuală)	Autovehicul, GPS, cizme de cauciuc, pix, agendă	pseudoabsență	NA	NA	NA	NA	NA	NA	NA
2131	<i>Corbicula fluminalis</i> (O. F. Müller, 1774)	NA	Irimia Angel-Gabriel	#####	FQ30.1	22.65321	44.295966	MH	Izvoarele	cantitativă	Metoda transectului liniar (colectare manuală)	Autovehicul, GPS, cizme de cauciuc, pix, agendă	pseudoabsență	NA	NA	NA	NA	NA	NA	NA
2132	<i>Craspedacusta sowerbii</i> Lankester, 1880	NA	Irimia Angel-Gabriel	#####	FQ30.1	22.65321	44.295966	MH	Izvoarele	cantitativă	Metoda transectului liniar (colectare manuală)	Autovehicul, GPS, cizme de cauciuc, pix, agendă	pseudoabsență	NA	NA	NA	NA	NA	NA	NA
2133	<i>Ferrissia californica</i> (Rowell, 1863)	NA	Irimia Angel-Gabriel	#####	FQ30.1	22.65321	44.295966	MH	Izvoarele	cantitativă	Metoda transectului liniar (colectare manuală)	Autovehicul, GPS, cizme de cauciuc, pix, agendă	pseudoabsență	NA	NA	NA	NA	NA	NA	NA
2134	<i>Girardia tigrina</i> (Girard, 1850)	NA	Irimia Angel-Gabriel	#####	FQ30.1	22.65321	44.295966	MH	Izvoarele	cantitativă	Metoda transectului liniar (colectare manuală)	Autovehicul, GPS, cizme de cauciuc, pix, agendă	pseudoabsență	NA	NA	NA	NA	NA	NA	NA
2135	<i>Helisoma anceps</i> (Menke, 1830)	NA	Irimia Angel-Gabriel	#####	FQ30.1	22.65321	44.295966	MH	Izvoarele	cantitativă	Metoda transectului liniar (colectare manuală)	Autovehicul, GPS, cizme de cauciuc, pix, agendă	pseudoabsență	NA	NA	NA	NA	NA	NA	NA
2136	<i>Pectinatella magnifica</i> (Leidy, 1851)	NA	Irimia Angel-Gabriel	#####	FQ30.1	22.65321	44.295966	MH	Izvoarele	cantitativă	Metoda transectului liniar (colectare manuală)	Autovehicul, GPS, cizme de cauciuc, pix, agendă	pseudoabsență	NA	NA	NA	NA	NA	NA	NA
2137	<i>Physella acuta</i> (Draparnaud, 1805)	NA	Irimia Angel-Gabriel	#####	FQ30.1	22.65321	44.295966	MH	Izvoarele	cantitativă	Metoda transectului liniar (colectare manuală)	Autovehicul, GPS, cizme de cauciuc, pix, agendă	pseudoabsență	NA	NA	NA	NA	NA	NA	NA

2138	<i>Potamopyrgus antipodarum</i> (Gray, 1843)	NA	Irimia Angel-Gabriel	#####	FQ30.1	22.65321	44.295966	MH	Izvoarele	cantitativă	Metoda transectului liniar (colectare manuală)	Autovehicul, GPS, cizme de cauciuc, pix, agendă	pseudoabsență	NA	NA	NA	NA	NA	NA
2139	<i>Pseudosuccinea columella</i> (Say, 1817)	NA	Irimia Angel-Gabriel	#####	FQ30.1	22.65321	44.295966	MH	Izvoarele	cantitativă	Metoda transectului liniar (colectare manuală)	Autovehicul, GPS, cizme de cauciuc, pix, agendă	pseudoabsență	NA	NA	NA	NA	NA	NA
2140	<i>Urnatella gracilis</i> (Leidy, 1851)	NA	Irimia Angel-Gabriel	#####	FQ30.1	22.65321	44.295966	MH	Izvoarele	cantitativă	Metoda transectului liniar (colectare manuală)	Autovehicul, GPS, cizme de cauciuc, pix, agendă	pseudoabsență	NA	NA	NA	NA	NA	NA
2141	<i>Dreissena rostriformis bugensis</i> Andrussov, 1897	NA	Irimia Angel-Gabriel	#####	FQ30.1	22.65321	44.295966	MH	Izvoarele	cantitativă	Metoda transectului liniar (colectare manuală)	Autovehicul, GPS, cizme de cauciuc, pix, agendă	pseudoabsență	NA	NA	NA	NA	NA	NA
2142	<i>Dreissena polymorpha</i> (Pallas, 1771)	NA	Irimia Angel-Gabriel	#####	FR81.4	23.390032	45.25721	GJ	NA	cantitativă	Metoda transectului liniar (colectare manuală)	Autovehicul, GPS, cizme de cauciuc, pix, agendă	pseudoabsență	NA	NA	NA	NA	NA	PN Defileul Jiului
2143	<i>Sinanodonta woodiana</i> (Lea, 1834)	NA	Irimia Angel-Gabriel	#####	FR81.4	23.390032	45.25721	GJ	NA	cantitativă	Metoda transectului liniar (colectare manuală)	Autovehicul, GPS, cizme de cauciuc, pix, agendă	pseudoabsență	NA	NA	NA	NA	NA	PN Defileul Jiului
2144	<i>Corbicula fluminea</i> (O. F. Müller, 1774)	NA	Irimia Angel-Gabriel	#####	FR81.4	23.390032	45.25721	GJ	NA	cantitativă	Metoda transectului liniar (colectare manuală)	Autovehicul, GPS, cizme de cauciuc, pix, agendă	pseudoabsență	NA	NA	NA	NA	NA	PN Defileul Jiului
2145	<i>Aedes albopictus</i> Skuse, 1894	<i>Homo sapiens</i>	Irimia Angel-Gabriel	#####	FR81.4	23.390032	45.25721	GJ	NA	cantitativă	Metoda transectului liniar (colectare manuală)	Autovehicul, GPS, cizme de cauciuc, pix, agendă	pseudoabsență	NA	NA	NA	NA	NA	PN Defileul Jiului
2146	<i>Corbicula fluminalis</i> (O. F. Müller, 1774)	NA	Irimia Angel-Gabriel	#####	FR81.4	23.390032	45.25721	GJ	NA	cantitativă	Metoda transectului liniar (colectare manuală)	Autovehicul, GPS, cizme de cauciuc, pix, agendă	pseudoabsență	NA	NA	NA	NA	NA	PN Defileul Jiului
2147	<i>Craspedacusta sowerbii</i> Lankester, 1880	NA	Irimia Angel-Gabriel	#####	FR81.4	23.390032	45.25721	GJ	NA	cantitativă	Metoda transectului liniar (colectare manuală)	Autovehicul, GPS, cizme de cauciuc, pix, agendă	pseudoabsență	NA	NA	NA	NA	NA	PN Defileul Jiului

2168	<i>Potamopyrgus antipodarum</i> (Gray, 1843)	NA	Irimia Angel-Gabriel	#####	FR81.3	23.383471	45.271263	GJ	NA	cantitativă	Metoda transectului liniar (colectare manuală)	Autovehicul, GPS, cizme de cauciuc, pix, agendă	pseudoabsență	NA	NA	NA	NA	NA	NA	PN Defileul Jiului
2169	<i>Pseudosuccinea columella</i> (Say, 1817)	NA	Irimia Angel-Gabriel	#####	FR81.3	23.383471	45.271263	GJ	NA	cantitativă	Metoda transectului liniar (colectare manuală)	Autovehicul, GPS, cizme de cauciuc, pix, agendă	pseudoabsență	NA	NA	NA	NA	NA	NA	PN Defileul Jiului
2170	<i>Urnatella gracilis</i> (Leidy, 1851)	NA	Irimia Angel-Gabriel	#####	FR81.3	23.383471	45.271263	GJ	NA	cantitativă	Metoda transectului liniar (colectare manuală)	Autovehicul, GPS, cizme de cauciuc, pix, agendă	pseudoabsență	NA	NA	NA	NA	NA	NA	PN Defileul Jiului
2171	<i>Dreissena rostriformis bugensis</i> Andrussov, 1897	NA	Irimia Angel-Gabriel	#####	FR81.3	23.383471	45.271263	GJ	NA	cantitativă	Metoda transectului liniar (colectare manuală)	Autovehicul, GPS, cizme de cauciuc, pix, agendă	pseudoabsență	NA	NA	NA	NA	NA	NA	PN Defileul Jiului
2172	<i>Sinodonta woodiana</i> (Lea, 1834)	NA	Irimia Angel-Gabriel, Krapal Ana-Maria	#####	NK75.1	27.883213	44.758218	CT	Vadu Oii	cantitativă	Metoda transectului liniar (colectare manuală)	Autovehicul, GPS, cizme de cauciuc, pix, agendă	prezentă	medie	adult	ridicat	ecologic	mediu	NA	
2173	<i>Dreissena rostriformis bugensis</i> Andrussov, 1897	NA	Irimia Angel-Gabriel, Krapal Ana-Maria	#####	NK75.1	27.883213	44.758218	CT	Vadu Oii	cantitativă	Metoda transectului liniar (colectare manuală)	Autovehicul, GPS, cizme de cauciuc, pix, agendă	prezentă	medie	adult	ridicat	ecologic	mediu	NA	
2174	<i>Corbicula fluminea</i> (O. F. Müller, 1774)	NA	Irimia Angel-Gabriel, Krapal Ana-Maria	#####	NK75.1	27.883213	44.758218	CT	Vadu Oii	cantitativă	Metoda transectului liniar (colectare manuală)	Autovehicul, GPS, cizme de cauciuc, pix, agendă	prezentă	medie	adult	ridicat	ecologic	mediu	NA	
2175	<i>Dreissena polymorpha</i> (Pallas, 1771)	NA	Irimia Angel-Gabriel	#####	NK75.1	27.883213	44.758218	CT	Vadu Oii	cantitativă	Metoda transectului liniar (colectare manuală)	Autovehicul, GPS, cizme de cauciuc, pix, agendă	pseudoabsență	NA	NA	NA	NA	NA	NA	
2176	<i>Aedes albopictus</i> Skuse, 1894	<i>Homo sapiens</i>	Irimia Angel-Gabriel	#####	NK75.1	27.883213	44.758218	CT	Vadu Oii	cantitativă	Metoda transectului liniar (colectare manuală)	Autovehicul, GPS, cizme de cauciuc, pix, agendă	pseudoabsență	NA	NA	NA	NA	NA	NA	
2177	<i>Corbicula fluminalis</i> (O. F. Müller, 1774)	NA	Irimia Angel-Gabriel	#####	NK75.1	27.883213	44.758218	CT	Vadu Oii	cantitativă	Metoda transectului liniar (colectare manuală)	Autovehicul, GPS, cizme de cauciuc, pix, agendă	pseudoabsență	NA	NA	NA	NA	NA	NA	

2178	<i>Craspedacusta sowerbii</i> (Lankester, 1880)	NA	Irimia Angel-Gabriel	#####	NK75.1	27.883213	44.758218	CT	Vadu Oii	cantitativă	Metoda transectului liniar (colectare manuală)	Autovehicul, GPS, cizme de cauciuc, pix, agendă	pseudoabsență	NA	NA	NA	NA	NA	NA	NA
2179	<i>Ferrissia californica</i> (Rowell, 1863)	NA	Irimia Angel-Gabriel	#####	NK75.1	27.883213	44.758218	CT	Vadu Oii	cantitativă	Metoda transectului liniar (colectare manuală)	Autovehicul, GPS, cizme de cauciuc, pix, agendă	pseudoabsență	NA	NA	NA	NA	NA	NA	NA
2180	<i>Girardia tigrina</i> (Girard, 1850)	NA	Irimia Angel-Gabriel	#####	NK75.1	27.883213	44.758218	CT	Vadu Oii	cantitativă	Metoda transectului liniar (colectare manuală)	Autovehicul, GPS, cizme de cauciuc, pix, agendă	pseudoabsență	NA	NA	NA	NA	NA	NA	NA
2181	<i>Helisoma anceps</i> (Menke, 1830)	NA	Irimia Angel-Gabriel	#####	NK75.1	27.883213	44.758218	CT	Vadu Oii	cantitativă	Metoda transectului liniar (colectare manuală)	Autovehicul, GPS, cizme de cauciuc, pix, agendă	pseudoabsență	NA	NA	NA	NA	NA	NA	NA
2182	<i>Pectinatella magnifica</i> (Leidy, 1851)	NA	Irimia Angel-Gabriel	#####	NK75.1	27.883213	44.758218	CT	Vadu Oii	cantitativă	Metoda transectului liniar (colectare manuală)	Autovehicul, GPS, cizme de cauciuc, pix, agendă	pseudoabsență	NA	NA	NA	NA	NA	NA	NA
2183	<i>Physella acuta</i> (Draparnaud, 1805)	NA	Irimia Angel-Gabriel	#####	NK75.1	27.883213	44.758218	CT	Vadu Oii	cantitativă	Metoda transectului liniar (colectare manuală)	Autovehicul, GPS, cizme de cauciuc, pix, agendă	pseudoabsență	NA	NA	NA	NA	NA	NA	NA
2184	<i>Potamopyrgus antipodarum</i> (Gray, 1843)	NA	Irimia Angel-Gabriel	#####	NK75.1	27.883213	44.758218	CT	Vadu Oii	cantitativă	Metoda transectului liniar (colectare manuală)	Autovehicul, GPS, cizme de cauciuc, pix, agendă	pseudoabsență	NA	NA	NA	NA	NA	NA	NA
2185	<i>Pseudosuccinea columella</i> (Say, 1817)	NA	Irimia Angel-Gabriel	#####	NK75.1	27.883213	44.758218	CT	Vadu Oii	cantitativă	Metoda transectului liniar (colectare manuală)	Autovehicul, GPS, cizme de cauciuc, pix, agendă	pseudoabsență	NA	NA	NA	NA	NA	NA	NA
2186	<i>Umatella gracilis</i> (Leidy, 1851)	NA	Irimia Angel-Gabriel	#####	NK75.1	27.883213	44.758218	CT	Vadu Oii	cantitativă	Metoda transectului liniar (colectare manuală)	Autovehicul, GPS, cizme de cauciuc, pix, agendă	pseudoabsență	NA	NA	NA	NA	NA	NA	NA
2187	<i>Sinanodonta woodiana</i> (Lea, 1834)	NA	Irimia Angel-Gabriel, Krapal Ana-Maria	#####	NK65.3	27.868648	44.746856	IL	Giurgeni	cantitativă	Metoda transectului liniar (colectare manuală)	Autovehicul, GPS, cizme de cauciuc, pix, agendă	prezentă	medie	adult	ridicat	ecologic	mediu	NA	

2188	<i>Dreissena polymorpha</i> (Pallas, 1771)	NA	Irimia Angel-Gabriel, Krapal Ana-Maria	#####	NK65.3	27.868648	44.746856	IL	Giurgeni	cantitativă	Metoda transectului liniar (colectare manuală)	Autovehicul, GPS, cizme de cauciuc, pix, agendă	prezentă	medie	adult	ridicat	ecologic	mediu	NA
2189	<i>Corbicula fluminea</i> (O. F. Müller, 1774)	NA	Irimia Angel-Gabriel, Krapal Ana-Maria	#####	NK65.3	27.868648	44.746856	IL	Giurgeni	cantitativă	Metoda transectului liniar (colectare manuală)	Autovehicul, GPS, cizme de cauciuc, pix, agendă	prezentă	medie	adult	ridicat	ecologic	mediu	NA
2190	<i>Aedes albopictus</i> Skuse, 1894	<i>Homo sapiens</i>	Irimia Angel-Gabriel	#####	NK65.3	27.868648	44.746856	IL	Giurgeni	cantitativă	Metoda transectului liniar (colectare manuală)	Autovehicul, GPS, cizme de cauciuc, pix, agendă	pseudoabsență	NA	NA	NA	NA	NA	NA
2191	<i>Corbicula fluminalis</i> (O. F. Müller, 1774)	NA	Irimia Angel-Gabriel	#####	NK65.3	27.868648	44.746856	IL	Giurgeni	cantitativă	Metoda transectului liniar (colectare manuală)	Autovehicul, GPS, cizme de cauciuc, pix, agendă	pseudoabsență	NA	NA	NA	NA	NA	NA
2192	<i>Craspedacusta sowerbii</i> Lankester, 1880	NA	Irimia Angel-Gabriel	#####	NK65.3	27.868648	44.746856	IL	Giurgeni	cantitativă	Metoda transectului liniar (colectare manuală)	Autovehicul, GPS, cizme de cauciuc, pix, agendă	pseudoabsență	NA	NA	NA	NA	NA	NA
2193	<i>Ferrissia californica</i> (Rowell, 1863)	NA	Irimia Angel-Gabriel	#####	NK65.3	27.868648	44.746856	IL	Giurgeni	cantitativă	Metoda transectului liniar (colectare manuală)	Autovehicul, GPS, cizme de cauciuc, pix, agendă	pseudoabsență	NA	NA	NA	NA	NA	NA
2194	<i>Girardia tigrina</i> (Girard, 1850)	NA	Irimia Angel-Gabriel	#####	NK65.3	27.868648	44.746856	IL	Giurgeni	cantitativă	Metoda transectului liniar (colectare manuală)	Autovehicul, GPS, cizme de cauciuc, pix, agendă	pseudoabsență	NA	NA	NA	NA	NA	NA
2195	<i>Helisoma anceps</i> (Menke, 1830)	NA	Irimia Angel-Gabriel	#####	NK65.3	27.868648	44.746856	IL	Giurgeni	cantitativă	Metoda transectului liniar (colectare manuală)	Autovehicul, GPS, cizme de cauciuc, pix, agendă	pseudoabsență	NA	NA	NA	NA	NA	NA
2196	<i>Pectinatella magnifica</i> (Leidy, 1851)	NA	Irimia Angel-Gabriel	#####	NK65.3	27.868648	44.746856	IL	Giurgeni	cantitativă	Metoda transectului liniar (colectare manuală)	Autovehicul, GPS, cizme de cauciuc, pix, agendă	pseudoabsență	NA	NA	NA	NA	NA	NA
2197	<i>Physella acuta</i> (Draparnaud, 1805)	NA	Irimia Angel-Gabriel	#####	NK65.3	27.868648	44.746856	IL	Giurgeni	cantitativă	Metoda transectului liniar (colectare manuală)	Autovehicul, GPS, cizme de cauciuc, pix, agendă	pseudoabsență	NA	NA	NA	NA	NA	NA

2198	<i>Potamopyrgus antipodarum</i> (Gray, 1843)	NA	Irimia Angel-Gabriel	#####	NK65.3	27.868648	44.746856	IL	Giurgeni	cantitativă	Metoda transectului liniar (colectare manuală)	Autovehicul, GPS, cizme de cauciuc, pix, agendă	pseudoabsență	NA	NA	NA	NA	NA	NA
2199	<i>Pseudosuccinea columella</i> (Say, 1817)	NA	Irimia Angel-Gabriel	#####	NK65.3	27.868648	44.746856	IL	Giurgeni	cantitativă	Metoda transectului liniar (colectare manuală)	Autovehicul, GPS, cizme de cauciuc, pix, agendă	pseudoabsență	NA	NA	NA	NA	NA	NA
2200	<i>Urnatella gracilis</i> (Leidy, 1851)	NA	Irimia Angel-Gabriel	#####	NK65.3	27.868648	44.746856	IL	Giurgeni	cantitativă	Metoda transectului liniar (colectare manuală)	Autovehicul, GPS, cizme de cauciuc, pix, agendă	pseudoabsență	NA	NA	NA	NA	NA	NA
2201	<i>Dreissena rostriformis bugensis</i> Andrussov, 1897	NA	Irimia Angel-Gabriel	#####	NK65.3	27.868648	44.746856	IL	Giurgeni	cantitativă	Metoda transectului liniar (colectare manuală)	Autovehicul, GPS, cizme de cauciuc, pix, agendă	pseudoabsență	NA	NA	NA	NA	NA	NA
2202	<i>Sinanodonta woodiana</i> (Lea, 1834)	NA	Irimia Angel-Gabriel, Krapal Ana-Maria	#####	NK73.1	27.901828	44.56668	IL	Făcăeni	cantitativă	Metoda transectului liniar (colectare manuală)	Autovehicul, GPS, cizme de cauciuc, pix, agendă	prezentă	medie	adult	ridicat	ecologic	mediu	NA
2203	<i>Corbicula fluminea</i> (O. F. Müller, 1774)	NA	Irimia Angel-Gabriel, Krapal Ana-Maria	#####	NK73.1	27.901828	44.56668	IL	Făcăeni	cantitativă	Metoda transectului liniar (colectare manuală)	Autovehicul, GPS, cizme de cauciuc, pix, agendă	prezentă	medie	adult	ridicat	ecologic	mediu	NA
2204	<i>Dreissena polymorpha</i> (Pallas, 1771)	NA	Irimia Angel-Gabriel	#####	NK73.1	27.901828	44.56668	IL	Făcăeni	cantitativă	Metoda transectului liniar (colectare manuală)	Autovehicul, GPS, cizme de cauciuc, pix, agendă	pseudoabsență	NA	NA	NA	NA	NA	NA
2205	<i>Aedes albopictus</i> Skuse, 1894	<i>Homo sapiens</i>	Irimia Angel-Gabriel	#####	NK73.1	27.901828	44.56668	IL	Făcăeni	cantitativă	Metoda transectului liniar (colectare manuală)	Autovehicul, GPS, cizme de cauciuc, pix, agendă	pseudoabsență	NA	NA	NA	NA	NA	NA
2206	<i>Corbicula fluminalis</i> (O. F. Müller, 1774)	NA	Irimia Angel-Gabriel	#####	NK73.1	27.901828	44.56668	IL	Făcăeni	cantitativă	Metoda transectului liniar (colectare manuală)	Autovehicul, GPS, cizme de cauciuc, pix, agendă	pseudoabsență	NA	NA	NA	NA	NA	NA
2207	<i>Craspedacusta sowerbii</i> Lankester, 1880	NA	Irimia Angel-Gabriel	#####	NK73.1	27.901828	44.56668	IL	Făcăeni	cantitativă	Metoda transectului liniar (colectare manuală)	Autovehicul, GPS, cizme de cauciuc, pix, agendă	pseudoabsență	NA	NA	NA	NA	NA	NA

2208	<i>Ferrissia californica</i> (Rowell, 1863)	NA	Irimia Angel-Gabriel	#####	NK73.1	27.901828	44.56668	IL	Făcăeni	cantitativă	Metoda transectului liniar (colectare manuală)	Autovehicul, GPS, cizme de cauciuc, pix, agendă	pseudoabsență	NA	NA	NA	NA	NA	NA
2209	<i>Girardia tigrina</i> (Girard, 1850)	NA	Irimia Angel-Gabriel	#####	NK73.1	27.901828	44.56668	IL	Făcăeni	cantitativă	Metoda transectului liniar (colectare manuală)	Autovehicul, GPS, cizme de cauciuc, pix, agendă	pseudoabsență	NA	NA	NA	NA	NA	NA
2210	<i>Helisoma anceps</i> (Menke, 1830)	NA	Irimia Angel-Gabriel	#####	NK73.1	27.901828	44.56668	IL	Făcăeni	cantitativă	Metoda transectului liniar (colectare manuală)	Autovehicul, GPS, cizme de cauciuc, pix, agendă	pseudoabsență	NA	NA	NA	NA	NA	NA
2211	<i>Pectinatella magnifica</i> (Leidy, 1851)	NA	Irimia Angel-Gabriel	#####	NK73.1	27.901828	44.56668	IL	Făcăeni	cantitativă	Metoda transectului liniar (colectare manuală)	Autovehicul, GPS, cizme de cauciuc, pix, agendă	pseudoabsență	NA	NA	NA	NA	NA	NA
2212	<i>Physella acuta</i> (Draparnaud, 1805)	NA	Irimia Angel-Gabriel	#####	NK73.1	27.901828	44.56668	IL	Făcăeni	cantitativă	Metoda transectului liniar (colectare manuală)	Autovehicul, GPS, cizme de cauciuc, pix, agendă	pseudoabsență	NA	NA	NA	NA	NA	NA
2213	<i>Potamopyrgus antipodarum</i> (Gray, 1843)	NA	Irimia Angel-Gabriel	#####	NK73.1	27.901828	44.56668	IL	Făcăeni	cantitativă	Metoda transectului liniar (colectare manuală)	Autovehicul, GPS, cizme de cauciuc, pix, agendă	pseudoabsență	NA	NA	NA	NA	NA	NA
2214	<i>Pseudosuccinea columella</i> (Say, 1817)	NA	Irimia Angel-Gabriel	#####	NK73.1	27.901828	44.56668	IL	Făcăeni	cantitativă	Metoda transectului liniar (colectare manuală)	Autovehicul, GPS, cizme de cauciuc, pix, agendă	pseudoabsență	NA	NA	NA	NA	NA	NA
2215	<i>Urnatella gracilis</i> (Leidy, 1851)	NA	Irimia Angel-Gabriel	#####	NK73.1	27.901828	44.56668	IL	Făcăeni	cantitativă	Metoda transectului liniar (colectare manuală)	Autovehicul, GPS, cizme de cauciuc, pix, agendă	pseudoabsență	NA	NA	NA	NA	NA	NA
2216	<i>Dreissena rostriformis bugensis</i> Andrussov, 1897	NA	Irimia Angel-Gabriel	#####	NK73.1	27.901828	44.56668	IL	Făcăeni	cantitativă	Metoda transectului liniar (colectare manuală)	Autovehicul, GPS, cizme de cauciuc, pix, agendă	pseudoabsență	NA	NA	NA	NA	NA	NA
2217	<i>Sinanodonta woodiana</i> (Lea, 1834)	NA	Irimia Angel-Gabriel, Krapal Ana-Maria	#####	NK74.2	27.903268	44.609923	IL	Vlădeni	cantitativă	Metoda transectului liniar (colectare manuală)	Autovehicul, GPS, cizme de cauciuc, pix, agendă	prezentă	medie	adult	ridicat	ecologic	mediu	NA

2218	<i>Corbicula fluminea</i> (O. F. Müller, 1774)	NA	Irimia Angel-Gabriel, Krapal Ana-Maria	#####	NK74.2	27.903268	44.609923	IL	Vlădeni	cantitativă	Metoda transectului liniar (colectare manuală)	Autovehicul, GPS, cizme de cauciuc, pix, agendă	prezentă	medie	adult	ridicat	ecologic	mediu	NA	
2219	<i>Dreissena polymorpha</i> (Pallas, 1771)	NA	Irimia Angel-Gabriel	#####	NK74.2	27.903268	44.609923	IL	Vlădeni	cantitativă	Metoda transectului liniar (colectare manuală)	Autovehicul, GPS, cizme de cauciuc, pix, agendă	pseudoabsență	NA	NA	NA	NA	NA	NA	NA
2220	<i>Aedes albopictus</i> Skuse, 1894	<i>Homo sapiens</i>	Irimia Angel-Gabriel	#####	NK74.2	27.903268	44.609923	IL	Vlădeni	cantitativă	Metoda transectului liniar (colectare manuală)	Autovehicul, GPS, cizme de cauciuc, pix, agendă	pseudoabsență	NA	NA	NA	NA	NA	NA	NA
2221	<i>Corbicula fluminalis</i> (O. F. Müller, 1774)	NA	Irimia Angel-Gabriel	#####	NK74.2	27.903268	44.609923	IL	Vlădeni	cantitativă	Metoda transectului liniar (colectare manuală)	Autovehicul, GPS, cizme de cauciuc, pix, agendă	pseudoabsență	NA	NA	NA	NA	NA	NA	NA
2222	<i>Craspedacusta sowerbii</i> Lankester, 1880	NA	Irimia Angel-Gabriel	#####	NK74.2	27.903268	44.609923	IL	Vlădeni	cantitativă	Metoda transectului liniar (colectare manuală)	Autovehicul, GPS, cizme de cauciuc, pix, agendă	pseudoabsență	NA	NA	NA	NA	NA	NA	NA
2223	<i>Ferrissia californica</i> (Rowell, 1863)	NA	Irimia Angel-Gabriel	#####	NK74.2	27.903268	44.609923	IL	Vlădeni	cantitativă	Metoda transectului liniar (colectare manuală)	Autovehicul, GPS, cizme de cauciuc, pix, agendă	pseudoabsență	NA	NA	NA	NA	NA	NA	NA
2224	<i>Girardia tigrina</i> (Girard, 1850)	NA	Irimia Angel-Gabriel	#####	NK74.2	27.903268	44.609923	IL	Vlădeni	cantitativă	Metoda transectului liniar (colectare manuală)	Autovehicul, GPS, cizme de cauciuc, pix, agendă	pseudoabsență	NA	NA	NA	NA	NA	NA	NA
2225	<i>Helisoma anceps</i> (Menke, 1830)	NA	Irimia Angel-Gabriel	#####	NK74.2	27.903268	44.609923	IL	Vlădeni	cantitativă	Metoda transectului liniar (colectare manuală)	Autovehicul, GPS, cizme de cauciuc, pix, agendă	pseudoabsență	NA	NA	NA	NA	NA	NA	NA
2226	<i>Pectinatella magnifica</i> (Leidy, 1851)	NA	Irimia Angel-Gabriel	#####	NK74.2	27.903268	44.609923	IL	Vlădeni	cantitativă	Metoda transectului liniar (colectare manuală)	Autovehicul, GPS, cizme de cauciuc, pix, agendă	pseudoabsență	NA	NA	NA	NA	NA	NA	NA
2227	<i>Physella acuta</i> (Draparnaud, 1805)	NA	Irimia Angel-Gabriel	#####	NK74.2	27.903268	44.609923	IL	Vlădeni	cantitativă	Metoda transectului liniar (colectare manuală)	Autovehicul, GPS, cizme de cauciuc, pix, agendă	pseudoabsență	NA	NA	NA	NA	NA	NA	NA

2228	<i>Potamopyrgus antipodarum</i> (Gray, 1843)	NA	Irimia Angel-Gabriel	#####	NK74.2	27.903268	44.609923	IL	Vlădeni	cantitativă	Metoda transectului liniar (colectare manuală)	Autovehicul, GPS, cizme de cauciuc, pix, agendă	pseudoabsență	NA	NA	NA	NA	NA	NA
2229	<i>Pseudosuccinea columella</i> (Say, 1817)	NA	Irimia Angel-Gabriel	#####	NK74.2	27.903268	44.609923	IL	Vlădeni	cantitativă	Metoda transectului liniar (colectare manuală)	Autovehicul, GPS, cizme de cauciuc, pix, agendă	pseudoabsență	NA	NA	NA	NA	NA	NA
2230	<i>Urnatella gracilis</i> (Leidy, 1851)	NA	Irimia Angel-Gabriel	#####	NK74.2	27.903268	44.609923	IL	Vlădeni	cantitativă	Metoda transectului liniar (colectare manuală)	Autovehicul, GPS, cizme de cauciuc, pix, agendă	pseudoabsență	NA	NA	NA	NA	NA	NA
2231	<i>Dreissena rostriformis bugensis</i> Andrussov, 1897	NA	Irimia Angel-Gabriel	#####	NK74.2	27.903268	44.609923	IL	Vlădeni	cantitativă	Metoda transectului liniar (colectare manuală)	Autovehicul, GPS, cizme de cauciuc, pix, agendă	pseudoabsență	NA	NA	NA	NA	NA	NA
2232	<i>Sinanodonta woodiana</i> (Lea, 1834)	NA	Irimia Angel-Gabriel, Krapal Ana-Maria	#####	NK73.1	27.90145	44.566692	IL	Făcăeni	cantitativă	Metoda transectului liniar (colectare manuală)	Autovehicul, GPS, cizme de cauciuc, pix, agendă	prezentă	ridicată	adult	ridicat	ecologic	scăzut	NA
2233	<i>Dreissena polymorpha</i> (Pallas, 1771)	NA	Irimia Angel-Gabriel, Krapal Ana-Maria	#####	NK73.1	27.90145	44.566692	IL	Făcăeni	cantitativă	Metoda transectului liniar (colectare manuală)	Autovehicul, GPS, cizme de cauciuc, pix, agendă	prezentă	ridicată	adult	ridicat	ecologic	scăzut	NA
2234	<i>Corbicula fluminea</i> (O. F. Müller, 1774)	NA	Irimia Angel-Gabriel, Krapal Ana-Maria	#####	NK73.1	27.90145	44.566692	IL	Făcăeni	cantitativă	Metoda transectului liniar (colectare manuală)	Autovehicul, GPS, cizme de cauciuc, pix, agendă	prezentă	ridicată	adult	ridicat	ecologic	scăzut	NA
2235	<i>Aedes albopictus</i> Skuse, 1894	<i>Homo sapiens</i>	Irimia Angel-Gabriel	#####	NK73.1	27.90145	44.566692	IL	Făcăeni	cantitativă	Metoda transectului liniar (colectare manuală)	Autovehicul, GPS, cizme de cauciuc, pix, agendă	pseudoabsență	NA	NA	NA	NA	NA	NA
2236	<i>Corbicula fluminalis</i> (O. F. Müller, 1774)	NA	Irimia Angel-Gabriel	#####	NK73.1	27.90145	44.566692	IL	Făcăeni	cantitativă	Metoda transectului liniar (colectare manuală)	Autovehicul, GPS, cizme de cauciuc, pix, agendă	pseudoabsență	NA	NA	NA	NA	NA	NA
2237	<i>Craspedacusta sowerbii</i> Lankester, 1880	NA	Irimia Angel-Gabriel	#####	NK73.1	27.90145	44.566692	IL	Făcăeni	cantitativă	Metoda transectului liniar (colectare manuală)	Autovehicul, GPS, cizme de cauciuc, pix, agendă	pseudoabsență	NA	NA	NA	NA	NA	NA

2238	<i>Ferrissia californica</i> (Rowell, 1863)	NA	Irimia Angel-Gabriel	#####	NK73.1	27.90145	44.566692	IL	Făcăeni	cantitativă	Metoda transectului liniar (colectare manuală)	Autovehicul, GPS, cizme de cauciuc, pix, agendă	pseudoabsență	NA	NA	NA	NA	NA	NA
2239	<i>Girardia tigrina</i> (Girard, 1850)	NA	Irimia Angel-Gabriel	#####	NK73.1	27.90145	44.566692	IL	Făcăeni	cantitativă	Metoda transectului liniar (colectare manuală)	Autovehicul, GPS, cizme de cauciuc, pix, agendă	pseudoabsență	NA	NA	NA	NA	NA	NA
2240	<i>Helisoma anceps</i> (Menke, 1830)	NA	Irimia Angel-Gabriel	#####	NK73.1	27.90145	44.566692	IL	Făcăeni	cantitativă	Metoda transectului liniar (colectare manuală)	Autovehicul, GPS, cizme de cauciuc, pix, agendă	pseudoabsență	NA	NA	NA	NA	NA	NA
2241	<i>Pectinatella magnifica</i> (Leidy, 1851)	NA	Irimia Angel-Gabriel	#####	NK73.1	27.90145	44.566692	IL	Făcăeni	cantitativă	Metoda transectului liniar (colectare manuală)	Autovehicul, GPS, cizme de cauciuc, pix, agendă	pseudoabsență	NA	NA	NA	NA	NA	NA
2242	<i>Physella acuta</i> (Draparnaud, 1805)	NA	Irimia Angel-Gabriel	#####	NK73.1	27.90145	44.566692	IL	Făcăeni	cantitativă	Metoda transectului liniar (colectare manuală)	Autovehicul, GPS, cizme de cauciuc, pix, agendă	pseudoabsență	NA	NA	NA	NA	NA	NA
2243	<i>Potamopyrgus antipodarum</i> (Gray, 1843)	NA	Irimia Angel-Gabriel	#####	NK73.1	27.90145	44.566692	IL	Făcăeni	cantitativă	Metoda transectului liniar (colectare manuală)	Autovehicul, GPS, cizme de cauciuc, pix, agendă	pseudoabsență	NA	NA	NA	NA	NA	NA
2244	<i>Pseudosuccinea columella</i> (Say, 1817)	NA	Irimia Angel-Gabriel	#####	NK73.1	27.90145	44.566692	IL	Făcăeni	cantitativă	Metoda transectului liniar (colectare manuală)	Autovehicul, GPS, cizme de cauciuc, pix, agendă	pseudoabsență	NA	NA	NA	NA	NA	NA
2245	<i>Umatella gracilis</i> (Leidy, 1851)	NA	Irimia Angel-Gabriel	#####	NK73.1	27.90145	44.566692	IL	Făcăeni	cantitativă	Metoda transectului liniar (colectare manuală)	Autovehicul, GPS, cizme de cauciuc, pix, agendă	pseudoabsență	NA	NA	NA	NA	NA	NA
2246	<i>Dreissena rostriformis bugensis</i> Andrussov, 1897	NA	Irimia Angel-Gabriel	#####	NK73.1	27.90145	44.566692	IL	Făcăeni	cantitativă	Metoda transectului liniar (colectare manuală)	Autovehicul, GPS, cizme de cauciuc, pix, agendă	pseudoabsență	NA	NA	NA	NA	NA	NA
2247	<i>Sinanodonta woodiana</i> (Lea, 1834)	NA	Irimia Angel-Gabriel, Krapal Ana-Maria	#####	NK74.2	27.900234	44.611901	IL	Vlădeni	cantitativă	Metoda transectului liniar (colectare manuală)	Autovehicul, GPS, cizme de cauciuc, pix, agendă	prezentă	ridicată	adult	ridicat	ecologic	scăzut	NA

2248	<i>Dreissena polymorpha</i> (Pallas, 1771)	NA	Irimia Angel-Gabriel, Krapal Ana-Maria	#####	NK74.2	27.900234	44.611901	IL	Vlădeni	cantitativă	Metoda transectului liniar (colectare manuală)	Autovehicul, GPS, cizme de cauciuc, pix, agendă	prezentă	ridicată	adult	ridicat	ecologic	scăzut	NA	
2249	<i>Corbicula fluminea</i> (O. F. Müller, 1774)	NA	Irimia Angel-Gabriel, Krapal Ana-Maria	#####	NK74.2	27.900234	44.611901	IL	Vlădeni	cantitativă	Metoda transectului liniar (colectare manuală)	Autovehicul, GPS, cizme de cauciuc, pix, agendă	prezentă	ridicată	adult	ridicat	ecologic	scăzut	NA	
2250	<i>Aedes albopictus</i> Skuse, 1894	<i>Homo sapiens</i>	Irimia Angel-Gabriel	#####	NK74.2	27.900234	44.611901	IL	Vlădeni	cantitativă	Metoda transectului liniar (colectare manuală)	Autovehicul, GPS, cizme de cauciuc, pix, agendă	pseudoabsență	NA	NA	NA	NA	NA	NA	NA
2251	<i>Corbicula fluminalis</i> (O. F. Müller, 1774)	NA	Irimia Angel-Gabriel	#####	NK74.2	27.900234	44.611901	IL	Vlădeni	cantitativă	Metoda transectului liniar (colectare manuală)	Autovehicul, GPS, cizme de cauciuc, pix, agendă	pseudoabsență	NA	NA	NA	NA	NA	NA	NA
2252	<i>Craspedacusta sowerbii</i> Lankester, 1880	NA	Irimia Angel-Gabriel	#####	NK74.2	27.900234	44.611901	IL	Vlădeni	cantitativă	Metoda transectului liniar (colectare manuală)	Autovehicul, GPS, cizme de cauciuc, pix, agendă	pseudoabsență	NA	NA	NA	NA	NA	NA	NA
2253	<i>Ferrissia californica</i> (Rowell, 1863)	NA	Irimia Angel-Gabriel	#####	NK74.2	27.900234	44.611901	IL	Vlădeni	cantitativă	Metoda transectului liniar (colectare manuală)	Autovehicul, GPS, cizme de cauciuc, pix, agendă	pseudoabsență	NA	NA	NA	NA	NA	NA	NA
2254	<i>Girardia tigrina</i> (Girard, 1850)	NA	Irimia Angel-Gabriel	#####	NK74.2	27.900234	44.611901	IL	Vlădeni	cantitativă	Metoda transectului liniar (colectare manuală)	Autovehicul, GPS, cizme de cauciuc, pix, agendă	pseudoabsență	NA	NA	NA	NA	NA	NA	NA
2255	<i>Helisoma anceps</i> (Menke, 1830)	NA	Irimia Angel-Gabriel	#####	NK74.2	27.900234	44.611901	IL	Vlădeni	cantitativă	Metoda transectului liniar (colectare manuală)	Autovehicul, GPS, cizme de cauciuc, pix, agendă	pseudoabsență	NA	NA	NA	NA	NA	NA	NA
2256	<i>Pectinatella magnifica</i> (Leidy, 1851)	NA	Irimia Angel-Gabriel	#####	NK74.2	27.900234	44.611901	IL	Vlădeni	cantitativă	Metoda transectului liniar (colectare manuală)	Autovehicul, GPS, cizme de cauciuc, pix, agendă	pseudoabsență	NA	NA	NA	NA	NA	NA	NA
2257	<i>Physella acuta</i> (Draparnaud, 1805)	NA	Irimia Angel-Gabriel	#####	NK74.2	27.900234	44.611901	IL	Vlădeni	cantitativă	Metoda transectului liniar (colectare manuală)	Autovehicul, GPS, cizme de cauciuc, pix, agendă	pseudoabsență	NA	NA	NA	NA	NA	NA	NA

2258	<i>Potamopyrgus antipodarum</i> (Gray, 1843)	NA	Irimia Angel-Gabriel	#####	NK74.2	27.900234	44.611901	IL	Vlădeni	cantitativă	Metoda transectului liniar (colectare manuală)	Autovehicul, GPS, cizme de cauciuc, pix, agendă	pseudoabsență	NA	NA	NA	NA	NA	NA
2259	<i>Pseudosuccinea columella</i> (Say, 1817)	NA	Irimia Angel-Gabriel	#####	NK74.2	27.900234	44.611901	IL	Vlădeni	cantitativă	Metoda transectului liniar (colectare manuală)	Autovehicul, GPS, cizme de cauciuc, pix, agendă	pseudoabsență	NA	NA	NA	NA	NA	NA
2260	<i>Urnatella gracilis</i> (Leidy, 1851)	NA	Irimia Angel-Gabriel	#####	NK74.2	27.900234	44.611901	IL	Vlădeni	cantitativă	Metoda transectului liniar (colectare manuală)	Autovehicul, GPS, cizme de cauciuc, pix, agendă	pseudoabsență	NA	NA	NA	NA	NA	NA
2261	<i>Dreissena rostriformis bugensis</i> Andrussov, 1897	NA	Irimia Angel-Gabriel	#####	NK74.2	27.900234	44.611901	IL	Vlădeni	cantitativă	Metoda transectului liniar (colectare manuală)	Autovehicul, GPS, cizme de cauciuc, pix, agendă	pseudoabsență	NA	NA	NA	NA	NA	NA
2262	<i>Sinanodonta woodiana</i> (Lea, 1834)	NA	Irimia Angel-Gabriel, Krapal Ana-Maria	#####	NK65.3	27.86871	44.746895	IL	Giurgeni	cantitativă	Metoda transectului liniar (colectare manuală)	Autovehicul, GPS, cizme de cauciuc, pix, agendă	prezentă	ridicată	adult	ridicat	ecologic	scăzut	NA
2263	<i>Dreissena polymorpha</i> (Pallas, 1771)	NA	Irimia Angel-Gabriel, Krapal Ana-Maria	#####	NK65.3	27.86871	44.746895	IL	Giurgeni	cantitativă	Metoda transectului liniar (colectare manuală)	Autovehicul, GPS, cizme de cauciuc, pix, agendă	prezentă	ridicată	adult	ridicat	ecologic	scăzut	NA
2264	<i>Corbicula fluminea</i> (O. F. Müller, 1774)	NA	Irimia Angel-Gabriel, Krapal Ana-Maria	#####	NK65.3	27.86871	44.746895	IL	Giurgeni	cantitativă	Metoda transectului liniar (colectare manuală)	Autovehicul, GPS, cizme de cauciuc, pix, agendă	prezentă	ridicată	adult	ridicat	ecologic	scăzut	NA
2265	<i>Aedes albopictus</i> Skuse, 1894	<i>Homo sapiens</i>	Irimia Angel-Gabriel	#####	NK65.3	27.86871	44.746895	IL	Giurgeni	cantitativă	Metoda transectului liniar (colectare manuală)	Autovehicul, GPS, cizme de cauciuc, pix, agendă	pseudoabsență	NA	NA	NA	NA	NA	NA
2266	<i>Corbicula fluminalis</i> (O. F. Müller, 1774)	NA	Irimia Angel-Gabriel	#####	NK65.3	27.86871	44.746895	IL	Giurgeni	cantitativă	Metoda transectului liniar (colectare manuală)	Autovehicul, GPS, cizme de cauciuc, pix, agendă	pseudoabsență	NA	NA	NA	NA	NA	NA
2267	<i>Craspedacusta sowerbii</i> Lankester, 1880	NA	Irimia Angel-Gabriel	#####	NK65.3	27.86871	44.746895	IL	Giurgeni	cantitativă	Metoda transectului liniar (colectare manuală)	Autovehicul, GPS, cizme de cauciuc, pix, agendă	pseudoabsență	NA	NA	NA	NA	NA	NA

2268	<i>Ferrissia californica</i> (Rowell, 1863)	NA	Irimia Angel-Gabriel	#####	NK65.3	27.86871	44.746895	IL	Giurgeni	cantitativă	Metoda transectului liniar (colectare manuală)	Autovehicul, GPS, cizme de cauciuc, pix, agendă	pseudoabsență	NA	NA	NA	NA	NA	NA
2269	<i>Girardia tigrina</i> (Girard, 1850)	NA	Irimia Angel-Gabriel	#####	NK65.3	27.86871	44.746895	IL	Giurgeni	cantitativă	Metoda transectului liniar (colectare manuală)	Autovehicul, GPS, cizme de cauciuc, pix, agendă	pseudoabsență	NA	NA	NA	NA	NA	NA
2270	<i>Helisoma anceps</i> (Menke, 1830)	NA	Irimia Angel-Gabriel	#####	NK65.3	27.86871	44.746895	IL	Giurgeni	cantitativă	Metoda transectului liniar (colectare manuală)	Autovehicul, GPS, cizme de cauciuc, pix, agendă	pseudoabsență	NA	NA	NA	NA	NA	NA
2271	<i>Pectinatella magnifica</i> (Leidy, 1851)	NA	Irimia Angel-Gabriel	#####	NK65.3	27.86871	44.746895	IL	Giurgeni	cantitativă	Metoda transectului liniar (colectare manuală)	Autovehicul, GPS, cizme de cauciuc, pix, agendă	pseudoabsență	NA	NA	NA	NA	NA	NA
2272	<i>Physella acuta</i> (Draparnaud, 1805)	NA	Irimia Angel-Gabriel	#####	NK65.3	27.86871	44.746895	IL	Giurgeni	cantitativă	Metoda transectului liniar (colectare manuală)	Autovehicul, GPS, cizme de cauciuc, pix, agendă	pseudoabsență	NA	NA	NA	NA	NA	NA
2273	<i>Potamopyrgus antipodarum</i> (Gray, 1843)	NA	Irimia Angel-Gabriel	#####	NK65.3	27.86871	44.746895	IL	Giurgeni	cantitativă	Metoda transectului liniar (colectare manuală)	Autovehicul, GPS, cizme de cauciuc, pix, agendă	pseudoabsență	NA	NA	NA	NA	NA	NA
2274	<i>Pseudosuccinea columella</i> (Say, 1817)	NA	Irimia Angel-Gabriel	#####	NK65.3	27.86871	44.746895	IL	Giurgeni	cantitativă	Metoda transectului liniar (colectare manuală)	Autovehicul, GPS, cizme de cauciuc, pix, agendă	pseudoabsență	NA	NA	NA	NA	NA	NA
2275	<i>Urnatella gracilis</i> (Leidy, 1851)	NA	Irimia Angel-Gabriel	#####	NK65.3	27.86871	44.746895	IL	Giurgeni	cantitativă	Metoda transectului liniar (colectare manuală)	Autovehicul, GPS, cizme de cauciuc, pix, agendă	pseudoabsență	NA	NA	NA	NA	NA	NA
2276	<i>Dreissena rostriformis bugensis</i> Andrussov, 1897	NA	Irimia Angel-Gabriel	#####	NK65.3	27.86871	44.746895	IL	Giurgeni	cantitativă	Metoda transectului liniar (colectare manuală)	Autovehicul, GPS, cizme de cauciuc, pix, agendă	pseudoabsență	NA	NA	NA	NA	NA	NA
2277	<i>Aedes albopictus</i> Skuse, 1894	<i>Homo sapiens</i>	Andreea Brezeanu, Elena Iorgu, Oana Paula Popa, Ana Maria Krapal, Rozalia Motoc, Andrei Ștefan	#####	NJ29.4	27.326093	44.180855	CL	Calarasi	cantitativă	Metoda de colectare la punct fix	Fileu limnologic	pseudoabsență	NA	NA	NA	NA	NA	NA

2278	<i>Dreissena polymorpha</i> (Pallas, 1771)	NA	Andreea Brezeanu, Elena Iorgu, Oana Paula Popa, Ana Maria Krapal, Rozalia Motoc, Andrei Ștefan	#####	NJ29.4	27.326093	44.180855	CL	Calarasi	cantitativă	Metoda de colectare la punct fix	Fileu limnologic	prezentă	ridicată	adult	ridicat	ecologic	ridicat	NA
2279	<i>Sinanodonta woodiana</i> (Lea, 1834)	NA	Andreea Brezeanu, Elena Iorgu, Oana Paula Popa, Ana Maria Krapal, Rozalia Motoc, Andrei Ștefan	#####	NJ29.4	27.326093	44.180855	CL	Calarasi	cantitativă	Metoda de colectare la punct fix	Fileu limnologic	prezentă	ridicată	adult	ridicat	ecologic	ridicat	NA
2280	<i>Dreissena rostriformis bugensis</i> Andrussov, 1897	NA	Andreea Brezeanu, Elena Iorgu, Oana Paula Popa, Ana Maria Krapal, Rozalia Motoc, Andrei Ștefan	#####	NJ29.4	27.326093	44.180855	CL	Calarasi	cantitativă	Metoda de colectare la punct fix	Fileu limnologic	prezentă	ridicată	adult	ridicat	ecologic	ridicat	NA
2281	<i>Physella acuta</i> (Draparnaud, 1805)	NA	Andreea Brezeanu, Elena Iorgu, Oana Paula Popa, Ana Maria Krapal, Rozalia Motoc, Andrei Ștefan	#####	NJ29.4	27.326093	44.180855	CL	Calarasi	cantitativă	Metoda de colectare la punct fix	Fileu limnologic	pseudoabsență	NA	NA	NA	NA	NA	NA
2282	<i>Ferrissia californica</i> (Rowell, 1863)	NA	Andreea Brezeanu, Elena Iorgu, Oana Paula Popa, Ana Maria Krapal, Rozalia Motoc, Andrei Ștefan	#####	NJ29.4	27.326093	44.180855	CL	Calarasi	cantitativă	Metoda de colectare la punct fix	Fileu limnologic	pseudoabsență	NA	NA	NA	NA	NA	NA
2283	<i>Helisoma anceps</i> (Menke, 1830)	NA	Andreea Brezeanu, Elena Iorgu, Oana Paula Popa, Ana Maria Krapal, Rozalia Motoc, Andrei Ștefan	#####	NJ29.4	27.326093	44.180855	CL	Calarasi	cantitativă	Metoda de colectare la punct fix	Fileu limnologic	pseudoabsență	NA	NA	NA	NA	NA	NA
2284	<i>Pseudosuccinea columella</i> (Say, 1817)	NA	Andreea Brezeanu, Elena Iorgu, Oana Paula Popa, Ana Maria Krapal, Rozalia Motoc, Andrei Ștefan	#####	NJ29.4	27.326093	44.180855	CL	Calarasi	cantitativă	Metoda de colectare la punct fix	Fileu limnologic	pseudoabsență	NA	NA	NA	NA	NA	NA
2285	<i>Potamopyrgus antipodarum</i> (Gray, 1843)	NA	Andreea Brezeanu, Elena Iorgu, Oana Paula Popa, Ana Maria Krapal, Rozalia Motoc, Andrei Ștefan	#####	NJ29.4	27.326093	44.180855	CL	Calarasi	cantitativă	Metoda de colectare la punct fix	Fileu limnologic	pseudoabsență	NA	NA	NA	NA	NA	NA
2286	<i>Corbicula fluminalis</i> (O. F. Müller, 1774)	NA	Andreea Brezeanu, Elena Iorgu, Oana Paula Popa, Ana Maria Krapal, Rozalia Motoc, Andrei Ștefan	#####	NJ29.4	27.326093	44.180855	CL	Calarasi	cantitativă	Metoda de colectare la punct fix	Fileu limnologic	pseudoabsență	NA	NA	NA	NA	NA	NA
2287	<i>Corbicula fluminea</i> (O. F. Müller, 1774)	NA	Andreea Brezeanu, Elena Iorgu, Oana Paula Popa, Ana Maria Krapal, Rozalia Motoc, Andrei Ștefan	#####	NJ29.4	27.326093	44.180855	CL	Calarasi	cantitativă	Metoda de colectare la punct fix	Fileu limnologic	prezentă	ridicată	adult	ridicat	ecologic	ridicat	NA

2288	<i>Pectinatella magnifica</i> (Leidy, 1851)	NA	Andreea Brezeanu, Elena Iorgu, Oana Paula Popa, Ana Maria Krapal, Rozalia Motoc, Andrei Ștefan	#####	NJ29.4	27.326093	44.180855	CL	Calarasi	cantitativă	Metoda de colectare la punct fix	Fileu limnologic	pseudoabsență	NA	NA	NA	NA	NA	NA
2289	<i>Urnatella gracilis</i> (Leidy, 1851)	NA	Andreea Brezeanu, Elena Iorgu, Oana Paula Popa, Ana Maria Krapal, Rozalia Motoc, Andrei Ștefan	#####	NJ29.4	27.326093	44.180855	CL	Calarasi	cantitativă	Metoda de colectare la punct fix	Fileu limnologic	pseudoabsență	NA	NA	NA	NA	NA	NA
2290	<i>Craspedacusta sowerbii</i> Lankester, 1880	NA	Andreea Brezeanu, Elena Iorgu, Oana Paula Popa, Ana Maria Krapal, Rozalia Motoc, Andrei Ștefan	#####	NJ29.4	27.326093	44.180855	CL	Calarasi	cantitativă	Metoda de colectare la punct fix	Fileu limnologic	pseudoabsență	NA	NA	NA	NA	NA	NA
2291	<i>Hypania invalida</i> (Grube, 1860)	NA	Andreea Brezeanu, Elena Iorgu, Oana Paula Popa, Ana Maria Krapal, Rozalia Motoc, Andrei Ștefan	#####	NJ29.4	27.326093	44.180855	CL	Calarasi	cantitativă	Metoda de colectare la punct fix	Fileu limnologic	pseudoabsență	NA	NA	NA	NA	NA	NA
2292	<i>Branchiura sowerbyi</i> Beddard, 1892	NA	Andreea Brezeanu, Elena Iorgu, Oana Paula Popa, Ana Maria Krapal, Rozalia Motoc, Andrei Ștefan	#####	NJ29.4	27.326093	44.180855	CL	Calarasi	cantitativă	Metoda de colectare la punct fix	Fileu limnologic	pseudoabsență	NA	NA	NA	NA	NA	NA
2293	<i>Orconectes limosus</i> Rafinesque, 1817	NA	Andreea Brezeanu, Elena Iorgu, Oana Paula Popa, Ana Maria Krapal, Rozalia Motoc, Andrei Ștefan	#####	NJ29.4	27.326093	44.180855	CL	Calarasi	cantitativă	Metoda de colectare la punct fix	Fileu limnologic	pseudoabsență	NA	NA	NA	NA	NA	NA
2294	<i>Procambarus fallax</i> (Hagen, 1870) f. <i>virginialis</i>	NA	Andreea Brezeanu, Elena Iorgu, Oana Paula Popa, Ana Maria Krapal, Rozalia Motoc, Andrei Ștefan	#####	NJ29.4	27.326093	44.180855	CL	Calarasi	cantitativă	Metoda de colectare la punct fix	Fileu limnologic	pseudoabsență	NA	NA	NA	NA	NA	NA
2295	<i>Eriocher sinensis</i> H. Milne Edwards, 1853	NA	Andreea Brezeanu, Elena Iorgu, Oana Paula Popa, Ana Maria Krapal, Rozalia Motoc, Andrei Ștefan	#####	NJ29.4	27.326093	44.180855	CL	Calarasi	cantitativă	Metoda de colectare la punct fix	Fileu limnologic	pseudoabsență	NA	NA	NA	NA	NA	NA
2296	<i>Procambarus clarkii</i> Girard, 1852	NA	Andreea Brezeanu, Elena Iorgu, Oana Paula Popa, Ana Maria Krapal, Rozalia Motoc, Andrei Ștefan	#####	NJ29.4	27.326093	44.180855	CL	Calarasi	cantitativă	Metoda de colectare la punct fix	Fileu limnologic	pseudoabsență	NA	NA	NA	NA	NA	NA
2297	<i>Orconectes virilis</i> Hagen 1870	NA	Andreea Brezeanu, Elena Iorgu, Oana Paula Popa, Ana Maria Krapal, Rozalia Motoc, Andrei Ștefan	#####	NJ29.4	27.326093	44.180855	CL	Calarasi	cantitativă	Metoda de colectare la punct fix	Fileu limnologic	pseudoabsență	NA	NA	NA	NA	NA	NA

2298	<i>Pacifastacus leniusculus</i> (Dana, 1852)	NA	Andreea Brezeanu, Elena Iorgu, Oana Paula Popa, Ana Maria Krapal, Rozalia Motoc, Andrei Ștefan	#####	NJ29.4	27.326093	44.180855	CL	Calarasi	cantitativă	Metoda de colectare la punct fix	Fileu limnologic	pseudoabsență	NA	NA	NA	NA	NA	NA
2299	<i>Aedes albopictus</i> Skuse, 1894	<i>Homo sapiens</i>	Andreea Brezeanu, Elena Iorgu, Oana Paula Popa, Ana Maria Krapal, Andrei Ștefan, Rozalia Motoc	#####	FQ24.1	22.56543	44.652027	MH	Gura Văii	cantitativă	Metoda de colectare la punct fix	Fileu limnologic	pseudoabsență	NA	NA	NA	NA	NA	NA
2300	<i>Dreissena polymorpha</i> (Pallas, 1771)	NA	Andreea Brezeanu, Elena Iorgu, Oana Paula Popa, Ana Maria Krapal, Andrei Ștefan, Rozalia Motoc	#####	FQ24.1	22.56543	44.652027	MH	Gura Văii	cantitativă	Metoda de colectare la punct fix	Fileu limnologic	prezentă	medie	juvenil	ridicat	ecologic	mediu	NA
2301	<i>Sinanodonta woodiana</i> (Lea, 1834)	NA	Andreea Brezeanu, Elena Iorgu, Oana Paula Popa, Ana Maria Krapal, Andrei Ștefan, Rozalia Motoc	#####	FQ24.1	22.56543	44.652027	MH	Gura Văii	cantitativă	Metoda de colectare la punct fix	Fileu limnologic	pseudoabsență	NA	NA	NA	NA	NA	NA
2302	<i>Dreissena rostriformis bugensis</i> Andrussov, 1897	NA	Andreea Brezeanu, Elena Iorgu, Oana Paula Popa, Ana Maria Krapal, Andrei Ștefan, Rozalia Motoc	#####	FQ24.1	22.56543	44.652027	MH	Gura Văii	cantitativă	Metoda de colectare la punct fix	Fileu limnologic	pseudoabsență	NA	NA	NA	NA	NA	NA
2303	<i>Physella acuta</i> (Draparnaud, 1805)	NA	Andreea Brezeanu, Elena Iorgu, Oana Paula Popa, Ana Maria Krapal, Andrei Ștefan, Rozalia Motoc	#####	FQ24.1	22.56543	44.652027	MH	Gura Văii	cantitativă	Metoda de colectare la punct fix	Fileu limnologic	pseudoabsență	NA	NA	NA	NA	NA	NA
2304	<i>Ferrissia californica</i> (Rowell, 1863)	NA	Andreea Brezeanu, Elena Iorgu, Oana Paula Popa, Ana Maria Krapal, Andrei Ștefan, Rozalia Motoc	#####	FQ24.1	22.56543	44.652027	MH	Gura Văii	cantitativă	Metoda de colectare la punct fix	Fileu limnologic	pseudoabsență	NA	NA	NA	NA	NA	NA
2305	<i>Helisoma anceps</i> (Menke, 1830)	NA	Andreea Brezeanu, Elena Iorgu, Oana Paula Popa, Ana Maria Krapal, Andrei Ștefan, Rozalia Motoc	#####	FQ24.1	22.56543	44.652027	MH	Gura Văii	cantitativă	Metoda de colectare la punct fix	Fileu limnologic	pseudoabsență	NA	NA	NA	NA	NA	NA
2306	<i>Pseudosuccinea columella</i> (Say, 1817)	NA	Andreea Brezeanu, Elena Iorgu, Oana Paula Popa, Ana Maria Krapal, Andrei Ștefan, Rozalia Motoc	#####	FQ24.1	22.56543	44.652027	MH	Gura Văii	cantitativă	Metoda de colectare la punct fix	Fileu limnologic	pseudoabsență	NA	NA	NA	NA	NA	NA
2307	<i>Potamopyrgus antipodarum</i> (Gray, 1843)	NA	Andreea Brezeanu, Elena Iorgu, Oana Paula Popa, Ana Maria Krapal, Andrei Ștefan, Rozalia Motoc	#####	FQ24.1	22.56543	44.652027	MH	Gura Văii	cantitativă	Metoda de colectare la punct fix	Fileu limnologic	pseudoabsență	NA	NA	NA	NA	NA	NA
2308	<i>Corbicula fluminalis</i> (O. F. Müller, 1774)	NA	Andreea Brezeanu, Elena Iorgu, Oana Paula Popa, Ana Maria Krapal, Andrei Ștefan, Rozalia Motoc	#####	FQ24.1	22.56543	44.652027	MH	Gura Văii	cantitativă	Metoda de colectare la punct fix	Fileu limnologic	pseudoabsență	NA	NA	NA	NA	NA	NA
2309	<i>Corbicula fluminea</i> (O. F. Müller, 1774)	NA	Andreea Brezeanu, Elena Iorgu, Oana Paula Popa, Ana Maria Krapal, Andrei Ștefan, Rozalia Motoc	#####	FQ24.1	22.56543	44.652027	MH	Gura Văii	cantitativă	Metoda de colectare la punct fix	Fileu limnologic	pseudoabsență	NA	NA	NA	NA	NA	NA
2310	<i>Pectinatella magnifica</i> (Leidy, 1851)	NA	Andreea Brezeanu, Elena Iorgu, Oana Paula Popa, Ana Maria Krapal, Andrei Ștefan, Rozalia Motoc	#####	FQ24.1	22.56543	44.652027	MH	Gura Văii	cantitativă	Metoda de colectare la punct fix	Fileu limnologic	pseudoabsență	NA	NA	NA	NA	NA	NA

2311	<i>Umatella gracilis</i> (Leidy, 1851)	NA	Andreea Brezeanu, Elena Iorgu, Oana Paula Popa, Ana Maria Krapal, Andrei Ștefan, Rozalia Motoc	#####	FQ24.1	22.56543	44.652027	MH	Gura Văii	cantitativă	Metoda de colectare la punct fix	Fileu limnologic	pseudoabsență	NA	NA	NA	NA	NA	NA
2312	<i>Craspedacusta sowerbii</i> Lankester, 1880	NA	Andreea Brezeanu, Elena Iorgu, Oana Paula Popa, Ana Maria Krapal, Andrei Ștefan, Rozalia Motoc	#####	FQ24.1	22.56543	44.652027	MH	Gura Văii	cantitativă	Metoda de colectare la punct fix	Fileu limnologic	pseudoabsență	NA	NA	NA	NA	NA	NA
2313	<i>Hypania invalida</i> (Grube, 1860)	NA	Andreea Brezeanu, Elena Iorgu, Oana Paula Popa, Ana Maria Krapal, Andrei Ștefan, Rozalia Motoc	#####	FQ24.1	22.56543	44.652027	MH	Gura Văii	cantitativă	Metoda de colectare la punct fix	Fileu limnologic	pseudoabsență	NA	NA	NA	NA	NA	NA
2314	<i>Branchiura sowerbyi</i> Beddard, 1892	NA	Andreea Brezeanu, Elena Iorgu, Oana Paula Popa, Ana Maria Krapal, Andrei Ștefan, Rozalia Motoc	#####	FQ24.1	22.56543	44.652027	MH	Gura Văii	cantitativă	Metoda de colectare la punct fix	Fileu limnologic	pseudoabsență	NA	NA	NA	NA	NA	NA
2315	<i>Orconectes limosus</i> Rafinesque, 1817	NA	Andreea Brezeanu, Elena Iorgu, Oana Paula Popa, Ana Maria Krapal, Andrei Ștefan, Rozalia Motoc	#####	FQ24.1	22.56543	44.652027	MH	Gura Văii	cantitativă	Metoda de colectare la punct fix	Fileu limnologic	pseudoabsență	NA	NA	NA	NA	NA	NA
2316	<i>Procambarus fallax</i> (Hagen, 1870) f. <i>virginialis</i>	NA	Andreea Brezeanu, Elena Iorgu, Oana Paula Popa, Ana Maria Krapal, Andrei Ștefan, Rozalia Motoc	#####	FQ24.1	22.56543	44.652027	MH	Gura Văii	cantitativă	Metoda de colectare la punct fix	Fileu limnologic	pseudoabsență	NA	NA	NA	NA	NA	NA
2317	<i>Eriocheir sinensis</i> H. Milne Edwards, 1853	NA	Andreea Brezeanu, Elena Iorgu, Oana Paula Popa, Ana Maria Krapal, Andrei Ștefan, Rozalia Motoc	#####	FQ24.1	22.56543	44.652027	MH	Gura Văii	cantitativă	Metoda de colectare la punct fix	Fileu limnologic	pseudoabsență	NA	NA	NA	NA	NA	NA
2318	<i>Procambarus clarkii</i> Girard, 1852	NA	Andreea Brezeanu, Elena Iorgu, Oana Paula Popa, Ana Maria Krapal, Andrei Ștefan, Rozalia Motoc	#####	FQ24.1	22.56543	44.652027	MH	Gura Văii	cantitativă	Metoda de colectare la punct fix	Fileu limnologic	pseudoabsență	NA	NA	NA	NA	NA	NA
2319	<i>Orconectes virilis</i> Hagen 1870	NA	Andreea Brezeanu, Elena Iorgu, Oana Paula Popa, Ana Maria Krapal, Andrei Ștefan, Rozalia Motoc	#####	FQ24.1	22.56543	44.652027	MH	Gura Văii	cantitativă	Metoda de colectare la punct fix	Fileu limnologic	pseudoabsență	NA	NA	NA	NA	NA	NA
2320	<i>Pacifastacus leniusculus</i> (Dana, 1852)	NA	Andreea Brezeanu, Elena Iorgu, Oana Paula Popa, Ana Maria Krapal, Andrei Ștefan, Rozalia Motoc	#####	FQ24.1	22.56543	44.652027	MH	Gura Văii	cantitativă	Metoda de colectare la punct fix	Fileu limnologic	pseudoabsență	NA	NA	NA	NA	NA	NA
2321	<i>Aedes albopictus</i> Skuse, 1894	<i>Homo sapiens</i>	Andreea Brezeanu, Elena Iorgu, Oana Paula Popa, Ana Maria Krapal, Rozalia Motoc, Andrei Ștefan	#####	NJ49.3	27.565352	44.239072	CL	Oltina	cantitativă	Metoda de colectare la punct fix	Fileu limnologic	pseudoabsență	NA	NA	NA	NA	NA	NA
2322	<i>Dreissena polymorpha</i> (Pallas, 1771)	NA	Andreea Brezeanu, Elena Iorgu, Oana Paula Popa, Ana Maria Krapal, Rozalia Motoc, Andrei Ștefan	#####	NJ49.3	27.565352	44.239072	CL	Oltina	cantitativă	Metoda de colectare la punct fix	Fileu limnologic	prezentă	ridicată	adult	ridicat	ecologic	ridicat	NA

2323	<i>Sinanodonta woodiana</i> (Lea, 1834)	NA	Andreea Brezeanu, Elena Iorgu, Oana Paula Popa, Ana Maria Krapal, Rozalia Motoc, Andrei Ștefan	#####	NJ49.3	27.565352	44.239072	CL	Oltina	cantitativă	Metoda de colectare la punct fix	Fileu limnologic	prezentă	ridicată	adult	ridicat	ecologic	ridicat	NA	
2324	<i>Dreissena rostriformis bugensis</i> Andrussov, 1897	NA	Andreea Brezeanu, Elena Iorgu, Oana Paula Popa, Ana Maria Krapal, Rozalia Motoc, Andrei Ștefan	#####	NJ49.3	27.565352	44.239072	CL	Oltina	cantitativă	Metoda de colectare la punct fix	Fileu limnologic	pseudoabsență	NA	NA	NA	NA	NA	NA	NA
2325	<i>Physella acuta</i> (Draparnaud, 1805)	NA	Andreea Brezeanu, Elena Iorgu, Oana Paula Popa, Ana Maria Krapal, Rozalia Motoc, Andrei Ștefan	#####	NJ49.3	27.565352	44.239072	CL	Oltina	cantitativă	Metoda de colectare la punct fix	Fileu limnologic	pseudoabsență	NA	NA	NA	NA	NA	NA	NA
2326	<i>Ferrissia californica</i> (Rowell, 1863)	NA	Andreea Brezeanu, Elena Iorgu, Oana Paula Popa, Ana Maria Krapal, Rozalia Motoc, Andrei Ștefan	#####	NJ49.3	27.565352	44.239072	CL	Oltina	cantitativă	Metoda de colectare la punct fix	Fileu limnologic	pseudoabsență	NA	NA	NA	NA	NA	NA	NA
2327	<i>Helisoma anceps</i> (Menke, 1830)	NA	Andreea Brezeanu, Elena Iorgu, Oana Paula Popa, Ana Maria Krapal, Rozalia Motoc, Andrei Ștefan	#####	NJ49.3	27.565352	44.239072	CL	Oltina	cantitativă	Metoda de colectare la punct fix	Fileu limnologic	pseudoabsență	NA	NA	NA	NA	NA	NA	NA
2328	<i>Pseudosuccinea columella</i> (Say, 1817)	NA	Andreea Brezeanu, Elena Iorgu, Oana Paula Popa, Ana Maria Krapal, Rozalia Motoc, Andrei Ștefan	#####	NJ49.3	27.565352	44.239072	CL	Oltina	cantitativă	Metoda de colectare la punct fix	Fileu limnologic	pseudoabsență	NA	NA	NA	NA	NA	NA	NA
2329	<i>Potamopyrgus antipodarum</i> (Gray, 1843)	NA	Andreea Brezeanu, Elena Iorgu, Oana Paula Popa, Ana Maria Krapal, Rozalia Motoc, Andrei Ștefan	#####	NJ49.3	27.565352	44.239072	CL	Oltina	cantitativă	Metoda de colectare la punct fix	Fileu limnologic	pseudoabsență	NA	NA	NA	NA	NA	NA	NA
2330	<i>Corbicula fluminalis</i> (O. F. Müller, 1774)	NA	Andreea Brezeanu, Elena Iorgu, Oana Paula Popa, Ana Maria Krapal, Rozalia Motoc, Andrei Ștefan	#####	NJ49.3	27.565352	44.239072	CL	Oltina	cantitativă	Metoda de colectare la punct fix	Fileu limnologic	pseudoabsență	NA	NA	NA	NA	NA	NA	NA
2331	<i>Corbicula fluminea</i> (O. F. Müller, 1774)	NA	Andreea Brezeanu, Elena Iorgu, Oana Paula Popa, Ana Maria Krapal, Rozalia Motoc, Andrei Ștefan	#####	NJ49.3	27.565352	44.239072	CL	Oltina	cantitativă	Metoda de colectare la punct fix	Fileu limnologic	pseudoabsență	NA	NA	NA	NA	NA	NA	NA
2332	<i>Pectinatella magnifica</i> (Leidy, 1851)	NA	Andreea Brezeanu, Elena Iorgu, Oana Paula Popa, Ana Maria Krapal, Rozalia Motoc, Andrei Ștefan	#####	NJ49.3	27.565352	44.239072	CL	Oltina	cantitativă	Metoda de colectare la punct fix	Fileu limnologic	pseudoabsență	NA	NA	NA	NA	NA	NA	NA

2333	<i>Urnatella gracilis</i> (Leidy, 1851)	NA	Andreea Brezeanu, Elena Iorgu, Oana Paula Popa, Ana Maria Krapal, Rozalia Motoc, Andrei Ștefan	#####	NJ49.3	27.565352	44.239072	CL	Oltina	cantitativă	Metoda de colectare la punct fix	Fileu limnologic	pseudoabsență	NA	NA	NA	NA	NA	NA
2334	<i>Craspedacusta sowerbii</i> Lankester, 1880	NA	Andreea Brezeanu, Elena Iorgu, Oana Paula Popa, Ana Maria Krapal, Rozalia Motoc, Andrei Ștefan	#####	NJ49.3	27.565352	44.239072	CL	Oltina	cantitativă	Metoda de colectare la punct fix	Fileu limnologic	pseudoabsență	NA	NA	NA	NA	NA	NA
2335	<i>Hypania invalida</i> (Grube, 1860)	NA	Andreea Brezeanu, Elena Iorgu, Oana Paula Popa, Ana Maria Krapal, Rozalia Motoc, Andrei Ștefan	#####	NJ49.3	27.565352	44.239072	CL	Oltina	cantitativă	Metoda de colectare la punct fix	Fileu limnologic	pseudoabsență	NA	NA	NA	NA	NA	NA
2336	<i>Branchiura sowerbyi</i> Beddard, 1892	NA	Andreea Brezeanu, Elena Iorgu, Oana Paula Popa, Ana Maria Krapal, Rozalia Motoc, Andrei Ștefan	#####	NJ49.3	27.565352	44.239072	CL	Oltina	cantitativă	Metoda de colectare la punct fix	Fileu limnologic	pseudoabsență	NA	NA	NA	NA	NA	NA
2337	<i>Orconectes limosus</i> Rafinesque, 1817	NA	Andreea Brezeanu, Elena Iorgu, Oana Paula Popa, Ana Maria Krapal, Rozalia Motoc, Andrei Ștefan	#####	NJ49.3	27.565352	44.239072	CL	Oltina	cantitativă	Metoda de colectare la punct fix	Fileu limnologic	pseudoabsență	NA	NA	NA	NA	NA	NA
2338	<i>Procambarus fallax</i> (Hagen, 1870) f. <i>virginialis</i>	NA	Andreea Brezeanu, Elena Iorgu, Oana Paula Popa, Ana Maria Krapal, Rozalia Motoc, Andrei Ștefan	#####	NJ49.3	27.565352	44.239072	CL	Oltina	cantitativă	Metoda de colectare la punct fix	Fileu limnologic	pseudoabsență	NA	NA	NA	NA	NA	NA
2339	<i>Eriocheir sinensis</i> H. Milne Edwards, 1853	NA	Andreea Brezeanu, Elena Iorgu, Oana Paula Popa, Ana Maria Krapal, Rozalia Motoc, Andrei Ștefan	#####	NJ49.3	27.565352	44.239072	CL	Oltina	cantitativă	Metoda de colectare la punct fix	Fileu limnologic	pseudoabsență	NA	NA	NA	NA	NA	NA
2340	<i>Procambarus clarkii</i> Girard, 1852	NA	Andreea Brezeanu, Elena Iorgu, Oana Paula Popa, Ana Maria Krapal, Rozalia Motoc, Andrei Ștefan	#####	NJ49.3	27.565352	44.239072	CL	Oltina	cantitativă	Metoda de colectare la punct fix	Fileu limnologic	pseudoabsență	NA	NA	NA	NA	NA	NA
2341	<i>Orconectes virilis</i> Hagen 1870	NA	Andreea Brezeanu, Elena Iorgu, Oana Paula Popa, Ana Maria Krapal, Rozalia Motoc, Andrei Ștefan	#####	NJ49.3	27.565352	44.239072	CL	Oltina	cantitativă	Metoda de colectare la punct fix	Fileu limnologic	pseudoabsență	NA	NA	NA	NA	NA	NA
2342	<i>Pacifastacus leniusculus</i> (Dana, 1852)	NA	Andreea Brezeanu, Elena Iorgu, Oana Paula Popa, Ana Maria Krapal, Rozalia Motoc, Andrei Ștefan	#####	NJ49.3	27.565352	44.239072	CL	Oltina	cantitativă	Metoda de colectare la punct fix	Fileu limnologic	pseudoabsență	NA	NA	NA	NA	NA	NA

2343	<i>Aedes albopictus</i> Skuse, 1894	<i>Homo sapiens</i>	Andreea Brezeanu, Elena Iorgu, Ana Maria Krapal, Andrei Ștefan, Oana Paula Popa, Rozalia Motoc	#####	NJ49.2	27.539066	44.170605	CT	Isvoarele	cantitativă	Metoda de colectare la punct fix	Fileu limnologic	pseudoabsență	NA	NA	NA	NA	NA	NA
2344	<i>Dreissena polymorpha</i> (Pallas, 1771)	NA	Andreea Brezeanu, Elena Iorgu, Ana Maria Krapal, Andrei Ștefan, Oana Paula Popa, Rozalia Motoc	#####	NJ49.2	27.539066	44.170605	CT	Isvoarele	cantitativă	Metoda de colectare la punct fix	Fileu limnologic	prezentă	ridică	adult	ridicat	ecologic	ridicat	NA
2345	<i>Sinanodonta woodiana</i> (Lea, 1834)	NA	Andreea Brezeanu, Elena Iorgu, Ana Maria Krapal, Andrei Ștefan, Oana Paula Popa, Rozalia Motoc	#####	NJ49.2	27.539066	44.170605	CT	Isvoarele	cantitativă	Metoda de colectare la punct fix	Fileu limnologic	prezentă	ridică	adult	ridicat	ecologic	ridicat	NA
2346	<i>Dreissena rostriformis bugensis</i> Andrussov, 1897	NA	Andreea Brezeanu, Elena Iorgu, Ana Maria Krapal, Andrei Ștefan, Oana Paula Popa, Rozalia Motoc	#####	NJ49.2	27.539066	44.170605	CT	Isvoarele	cantitativă	Metoda de colectare la punct fix	Fileu limnologic	prezentă	ridică	adult	ridicat	ecologic	ridicat	NA
2347	<i>Physella acuta</i> (Draparnaud, 1805)	NA	Andreea Brezeanu, Elena Iorgu, Ana Maria Krapal, Andrei Ștefan, Oana Paula Popa, Rozalia Motoc	#####	NJ49.2	27.539066	44.170605	CT	Isvoarele	cantitativă	Metoda de colectare la punct fix	Fileu limnologic	prezentă	ridică	adult	ridicat	ecologic	mediu	NA
2348	<i>Ferrissia californica</i> (Rowell, 1863)	NA	Andreea Brezeanu, Elena Iorgu, Ana Maria Krapal, Andrei Ștefan, Oana Paula Popa, Rozalia Motoc	#####	NJ49.2	27.539066	44.170605	CT	Isvoarele	cantitativă	Metoda de colectare la punct fix	Fileu limnologic	pseudoabsență	NA	NA	NA	NA	NA	NA
2349	<i>Helisoma anceps</i> (Menke, 1830)	NA	Andreea Brezeanu, Elena Iorgu, Ana Maria Krapal, Andrei Ștefan, Oana Paula Popa, Rozalia Motoc	#####	NJ49.2	27.539066	44.170605	CT	Isvoarele	cantitativă	Metoda de colectare la punct fix	Fileu limnologic	pseudoabsență	NA	NA	NA	NA	NA	NA
2350	<i>Pseudosuccinea columella</i> (Say, 1817)	NA	Andreea Brezeanu, Elena Iorgu, Ana Maria Krapal, Andrei Ștefan, Oana Paula Popa, Rozalia Motoc	#####	NJ49.2	27.539066	44.170605	CT	Isvoarele	cantitativă	Metoda de colectare la punct fix	Fileu limnologic	pseudoabsență	NA	NA	NA	NA	NA	NA
2351	<i>Potamopyrgus antipodarum</i> (Gray, 1843)	NA	Andreea Brezeanu, Elena Iorgu, Ana Maria Krapal, Andrei Ștefan, Oana Paula Popa, Rozalia Motoc	#####	NJ49.2	27.539066	44.170605	CT	Isvoarele	cantitativă	Metoda de colectare la punct fix	Fileu limnologic	pseudoabsență	NA	NA	NA	NA	NA	NA
2352	<i>Corbicula fluminalis</i> (O. F. Müller, 1774)	NA	Andreea Brezeanu, Elena Iorgu, Ana Maria Krapal, Andrei Ștefan, Oana Paula Popa, Rozalia Motoc	#####	NJ49.2	27.539066	44.170605	CT	Isvoarele	cantitativă	Metoda de colectare la punct fix	Fileu limnologic	pseudoabsență	NA	NA	NA	NA	NA	NA

2353	<i>Corbicula fluminea</i> (O. F. Müller, 1774)	NA	Andreea Brezeanu, Elena Iorgu, Ana Maria Krapal, Andrei Ștefan, Oana Paula Popa, Rozalia Motoc	#####	NJ49.2	27.539066	44.170605	CT	Isvoarele	cantitativă	Metoda de colectare la punct fix	Fileu limnologic	prezentă	medie	adult	ridicat	ecologic	ridicat	NA	
2354	<i>Pectinatella magnifica</i> (Leidy, 1851)	NA	Andreea Brezeanu, Elena Iorgu, Ana Maria Krapal, Andrei Ștefan, Oana Paula Popa, Rozalia Motoc	#####	NJ49.2	27.539066	44.170605	CT	Isvoarele	cantitativă	Metoda de colectare la punct fix	Fileu limnologic	pseudoabsență	NA	NA	NA	NA	NA	NA	NA
2355	<i>Umatella gracilis</i> (Leidy, 1851)	NA	Andreea Brezeanu, Elena Iorgu, Ana Maria Krapal, Andrei Ștefan, Oana Paula Popa, Rozalia Motoc	#####	NJ49.2	27.539066	44.170605	CT	Isvoarele	cantitativă	Metoda de colectare la punct fix	Fileu limnologic	pseudoabsență	NA	NA	NA	NA	NA	NA	NA
2356	<i>Craspedacusta sowerbii</i> Lankester, 1880	NA	Andreea Brezeanu, Elena Iorgu, Ana Maria Krapal, Andrei Ștefan, Oana Paula Popa, Rozalia Motoc	#####	NJ49.2	27.539066	44.170605	CT	Isvoarele	cantitativă	Metoda de colectare la punct fix	Fileu limnologic	pseudoabsență	NA	NA	NA	NA	NA	NA	NA
2357	<i>Hypania invalida</i> (Grube, 1860)	NA	Andreea Brezeanu, Elena Iorgu, Ana Maria Krapal, Andrei Ștefan, Oana Paula Popa, Rozalia Motoc	#####	NJ49.2	27.539066	44.170605	CT	Isvoarele	cantitativă	Metoda de colectare la punct fix	Fileu limnologic	pseudoabsență	NA	NA	NA	NA	NA	NA	NA
2358	<i>Branchiura sowerbyi</i> Beddard, 1892	NA	Andreea Brezeanu, Elena Iorgu, Ana Maria Krapal, Andrei Ștefan, Oana Paula Popa, Rozalia Motoc	#####	NJ49.2	27.539066	44.170605	CT	Isvoarele	cantitativă	Metoda de colectare la punct fix	Fileu limnologic	pseudoabsență	NA	NA	NA	NA	NA	NA	NA
2359	<i>Orconectes limosus</i> Rafinesque, 1817	NA	Andreea Brezeanu, Elena Iorgu, Ana Maria Krapal, Andrei Ștefan, Oana Paula Popa, Rozalia Motoc	#####	NJ49.2	27.539066	44.170605	CT	Isvoarele	cantitativă	Metoda de colectare la punct fix	Fileu limnologic	pseudoabsență	NA	NA	NA	NA	NA	NA	NA
2360	<i>Procambarus fallax</i> (Hagen, 1870) f. <i>virginialis</i>	NA	Andreea Brezeanu, Elena Iorgu, Ana Maria Krapal, Andrei Ștefan, Oana Paula Popa, Rozalia Motoc	#####	NJ49.2	27.539066	44.170605	CT	Isvoarele	cantitativă	Metoda de colectare la punct fix	Fileu limnologic	pseudoabsență	NA	NA	NA	NA	NA	NA	NA
2361	<i>Eriocheir sinensis</i> H. Milne Edwards, 1853	NA	Andreea Brezeanu, Elena Iorgu, Ana Maria Krapal, Andrei Ștefan, Oana Paula Popa, Rozalia Motoc	#####	NJ49.2	27.539066	44.170605	CT	Isvoarele	cantitativă	Metoda de colectare la punct fix	Fileu limnologic	pseudoabsență	NA	NA	NA	NA	NA	NA	NA
2362	<i>Procambarus clarkii</i> Girard, 1852	NA	Andreea Brezeanu, Elena Iorgu, Ana Maria Krapal, Andrei Ștefan, Oana Paula Popa, Rozalia Motoc	#####	NJ49.2	27.539066	44.170605	CT	Isvoarele	cantitativă	Metoda de colectare la punct fix	Fileu limnologic	pseudoabsență	NA	NA	NA	NA	NA	NA	NA

2363	<i>Orconectes virilis</i> Hagen 1870	NA	Andreea Brezeanu, Elena Iorgu, Ana Maria Krapal, Andrei Ștefan, Oana Paula Popa, Rozalia Motoc	#####	NJ49.2	27.539066	44.170605	CT	Isvoarele	cantitativă	Metoda de colectare la punct fix	Fileu limnologic	pseudoabsență	NA	NA	NA	NA	NA	NA
2364	<i>Pacifastacus leniusculus</i> (Dana, 1852)	NA	Andreea Brezeanu, Elena Iorgu, Ana Maria Krapal, Andrei Ștefan, Oana Paula Popa, Rozalia Motoc	#####	NJ49.2	27.539066	44.170605	CT	Isvoarele	cantitativă	Metoda de colectare la punct fix	Fileu limnologic	pseudoabsență	NA	NA	NA	NA	NA	NA
2365	<i>Aedes albopictus</i> Skuse, 1894	<i>Homo sapiens</i>	Andreea Brezeanu, Elena Iorgu, Andrei Ștefan, Rozalia Motoc, Ana Maria Krapal, Oana Paula Popa	#####	NJ69.1	27.76952	44.215755	CT	Dunăreni	cantitativă	Metoda de colectare la punct fix	Fileu limnologic	pseudoabsență	NA	NA	NA	NA	NA	NA
2366	<i>Dreissena polymorpha</i> (Pallas, 1771)	NA	Andreea Brezeanu, Elena Iorgu, Andrei Ștefan, Rozalia Motoc, Ana Maria Krapal, Oana Paula Popa	#####	NJ69.1	27.76952	44.215755	CT	Dunăreni	cantitativă	Metoda de colectare la punct fix	Fileu limnologic	prezentă	ridicată	adult	ridicat	ecologic	ridicat	NA
2367	<i>Sinodonta woodiana</i> (Lea, 1834)	NA	Andreea Brezeanu, Elena Iorgu, Andrei Ștefan, Rozalia Motoc, Ana Maria Krapal, Oana Paula Popa	#####	NJ69.1	27.76952	44.215755	CT	Dunăreni	cantitativă	Metoda de colectare la punct fix	Fileu limnologic	prezentă	ridicată	adult	ridicat	ecologic	ridicat	NA
2368	<i>Dreissena rostriformis bugensis</i> Andrussov, 1897	NA	Andreea Brezeanu, Elena Iorgu, Andrei Ștefan, Rozalia Motoc, Ana Maria Krapal, Oana Paula Popa	#####	NJ69.1	27.76952	44.215755	CT	Dunăreni	cantitativă	Metoda de colectare la punct fix	Fileu limnologic	pseudoabsență	NA	NA	NA	NA	NA	NA
2369	<i>Physella acuta</i> (Draparnaud, 1805)	NA	Andreea Brezeanu, Elena Iorgu, Andrei Ștefan, Rozalia Motoc, Ana Maria Krapal, Oana Paula Popa	#####	NJ69.1	27.76952	44.215755	CT	Dunăreni	cantitativă	Metoda de colectare la punct fix	Fileu limnologic	pseudoabsență	NA	NA	NA	NA	NA	NA
2370	<i>Ferrissia californica</i> (Rowell, 1863)	NA	Andreea Brezeanu, Elena Iorgu, Andrei Ștefan, Rozalia Motoc, Ana Maria Krapal, Oana Paula Popa	#####	NJ69.1	27.76952	44.215755	CT	Dunăreni	cantitativă	Metoda de colectare la punct fix	Fileu limnologic	pseudoabsență	NA	NA	NA	NA	NA	NA
2371	<i>Helisoma anceps</i> (Menke, 1830)	NA	Andreea Brezeanu, Elena Iorgu, Andrei Ștefan, Rozalia Motoc, Ana Maria Krapal, Oana Paula Popa	#####	NJ69.1	27.76952	44.215755	CT	Dunăreni	cantitativă	Metoda de colectare la punct fix	Fileu limnologic	pseudoabsență	NA	NA	NA	NA	NA	NA
2372	<i>Pseudosuccinea columella</i> (Say, 1817)	NA	Andreea Brezeanu, Elena Iorgu, Andrei Ștefan, Rozalia Motoc, Ana Maria Krapal, Oana Paula Popa	#####	NJ69.1	27.76952	44.215755	CT	Dunăreni	cantitativă	Metoda de colectare la punct fix	Fileu limnologic	pseudoabsență	NA	NA	NA	NA	NA	NA

2373	<i>Potamopyrgus antipodarum</i> (Gray, 1843)	NA	Andreea Brezeanu, Elena Iorgu, Andrei Ștefan, Rozalia Motoc, Ana Maria Krapal, Oana Paula Popa	#####	NJ69.1	27.76952	44.215755	CT	Dunăreni	cantitativă	Metoda de colectare la punct fix	Fileu limnologic	pseudoabsență	NA	NA	NA	NA	NA	NA
2374	<i>Corbicula fluminalis</i> (O. F. Müller, 1774)	NA	Andreea Brezeanu, Elena Iorgu, Andrei Ștefan, Rozalia Motoc, Ana Maria Krapal, Oana Paula Popa	#####	NJ69.1	27.76952	44.215755	CT	Dunăreni	cantitativă	Metoda de colectare la punct fix	Fileu limnologic	pseudoabsență	NA	NA	NA	NA	NA	NA
2375	<i>Corbicula fluminea</i> (O. F. Müller, 1774)	NA	Andreea Brezeanu, Elena Iorgu, Andrei Ștefan, Rozalia Motoc, Ana Maria Krapal, Oana Paula Popa	#####	NJ69.1	27.76952	44.215755	CT	Dunăreni	cantitativă	Metoda de colectare la punct fix	Fileu limnologic	prezentă	ridicată	adult	ridicat	ecologic	ridicat	NA
2376	<i>Pectinatella magnifica</i> (Leidy, 1851)	NA	Andreea Brezeanu, Elena Iorgu, Andrei Ștefan, Rozalia Motoc, Ana Maria Krapal, Oana Paula Popa	#####	NJ69.1	27.76952	44.215755	CT	Dunăreni	cantitativă	Metoda de colectare la punct fix	Fileu limnologic	pseudoabsență	NA	NA	NA	NA	NA	NA
2377	<i>Umatella gracilis</i> (Leidy, 1851)	NA	Andreea Brezeanu, Elena Iorgu, Andrei Ștefan, Rozalia Motoc, Ana Maria Krapal, Oana Paula Popa	#####	NJ69.1	27.76952	44.215755	CT	Dunăreni	cantitativă	Metoda de colectare la punct fix	Fileu limnologic	pseudoabsență	NA	NA	NA	NA	NA	NA
2378	<i>Craspedacusta sowerbii</i> Lankester, 1880	NA	Andreea Brezeanu, Elena Iorgu, Andrei Ștefan, Rozalia Motoc, Ana Maria Krapal, Oana Paula Popa	#####	NJ69.1	27.76952	44.215755	CT	Dunăreni	cantitativă	Metoda de colectare la punct fix	Fileu limnologic	pseudoabsență	NA	NA	NA	NA	NA	NA
2379	<i>Hypania invalida</i> (Grube, 1860)	NA	Andreea Brezeanu, Elena Iorgu, Andrei Ștefan, Rozalia Motoc, Ana Maria Krapal, Oana Paula Popa	#####	NJ69.1	27.76952	44.215755	CT	Dunăreni	cantitativă	Metoda de colectare la punct fix	Fileu limnologic	pseudoabsență	NA	NA	NA	NA	NA	NA
2380	<i>Branchiura sowerbyi</i> Beddard, 1892	NA	Andreea Brezeanu, Elena Iorgu, Andrei Ștefan, Rozalia Motoc, Ana Maria Krapal, Oana Paula Popa	#####	NJ69.1	27.76952	44.215755	CT	Dunăreni	cantitativă	Metoda de colectare la punct fix	Fileu limnologic	pseudoabsență	NA	NA	NA	NA	NA	NA
2381	<i>Orconectes limosus</i> Rafinesque, 1817	NA	Andreea Brezeanu, Elena Iorgu, Andrei Ștefan, Rozalia Motoc, Ana Maria Krapal, Oana Paula Popa	#####	NJ69.1	27.76952	44.215755	CT	Dunăreni	cantitativă	Metoda de colectare la punct fix	Fileu limnologic	pseudoabsență	NA	NA	NA	NA	NA	NA
2382	<i>Procambarus fallax</i> (Hagen, 1870) f. <i>virginalis</i>	NA	Andreea Brezeanu, Elena Iorgu, Andrei Ștefan, Rozalia Motoc, Ana Maria Krapal, Oana Paula Popa	#####	NJ69.1	27.76952	44.215755	CT	Dunăreni	cantitativă	Metoda de colectare la punct fix	Fileu limnologic	pseudoabsență	NA	NA	NA	NA	NA	NA

2383	<i>Eriocheir sinensis</i> H. Milne Edwards, 1853	NA	Andreea Brezeanu, Elena Iorgu, Andrei Ștefan, Rozalia Motoc, Ana Maria Krapal, Oana Paula Popa	#####	NJ69.1	27.76952	44.215755	CT	Dunăreni	cantitativă	Metoda de colectare la punct fix	Fileu limnologic	pseudoabsență	NA	NA	NA	NA	NA	NA
2384	<i>Procambarus clarkii</i> Girard, 1852	NA	Andreea Brezeanu, Elena Iorgu, Andrei Ștefan, Rozalia Motoc, Ana Maria Krapal, Oana Paula Popa	#####	NJ69.1	27.76952	44.215755	CT	Dunăreni	cantitativă	Metoda de colectare la punct fix	Fileu limnologic	pseudoabsență	NA	NA	NA	NA	NA	NA
2385	<i>Orconectes virilis</i> Hagen 1870	NA	Andreea Brezeanu, Elena Iorgu, Andrei Ștefan, Rozalia Motoc, Ana Maria Krapal, Oana Paula Popa	#####	NJ69.1	27.76952	44.215755	CT	Dunăreni	cantitativă	Metoda de colectare la punct fix	Fileu limnologic	pseudoabsență	NA	NA	NA	NA	NA	NA
2386	<i>Pacifastacus leniusculus</i> (Dana, 1852)	NA	Andreea Brezeanu, Elena Iorgu, Andrei Ștefan, Rozalia Motoc, Ana Maria Krapal, Oana Paula Popa	#####	NJ69.1	27.76952	44.215755	CT	Dunăreni	cantitativă	Metoda de colectare la punct fix	Fileu limnologic	pseudoabsență	NA	NA	NA	NA	NA	NA
2387	<i>Aedes albopictus</i> Skuse, 1894	<i>Homo sapiens</i>	Andreea Brezeanu, Ana Maria Krapal, Elena Iorgu, Andrei Ștefan, Rozalia Motoc, Oana Paula Popa	#####	LL53.3	25.1482	45.48087	AG	Sățic	cantitativă	Metoda de colectare la punct fix	Fileu limnologic	pseudoabsență	NA	NA	NA	NA	NA	PN Piatra Craiului
2388	<i>Dreissena polymorpha</i> (Pallas, 1771)	NA	Andreea Brezeanu, Ana Maria Krapal, Elena Iorgu, Andrei Ștefan, Rozalia Motoc, Oana Paula Popa	#####	LL53.3	25.1482	45.48087	AG	Sățic	cantitativă	Metoda de colectare la punct fix	Fileu limnologic	pseudoabsență	NA	NA	NA	NA	NA	PN Piatra Craiului
2389	<i>Sinanodonta woodiana</i> (Lea, 1834)	NA	Andreea Brezeanu, Ana Maria Krapal, Elena Iorgu, Andrei Ștefan, Rozalia Motoc, Oana Paula Popa	#####	LL53.3	25.1482	45.48087	AG	Sățic	cantitativă	Metoda de colectare la punct fix	Fileu limnologic	pseudoabsență	NA	NA	NA	NA	NA	PN Piatra Craiului
2390	<i>Dreissena rostriformis bugensis</i> Andrussov, 1897	NA	Andreea Brezeanu, Ana Maria Krapal, Elena Iorgu, Andrei Ștefan, Rozalia Motoc, Oana Paula Popa	#####	LL53.3	25.1482	45.48087	AG	Sățic	cantitativă	Metoda de colectare la punct fix	Fileu limnologic	pseudoabsență	NA	NA	NA	NA	NA	PN Piatra Craiului
2391	<i>Physella acuta</i> (Draparnaud, 1805)	NA	Andreea Brezeanu, Ana Maria Krapal, Elena Iorgu, Andrei Ștefan, Rozalia Motoc, Oana Paula Popa	#####	LL53.3	25.1482	45.48087	AG	Sățic	cantitativă	Metoda de colectare la punct fix	Fileu limnologic	pseudoabsență	NA	NA	NA	NA	NA	PN Piatra Craiului
2392	<i>Ferrissia californica</i> (Rowell, 1863)	NA	Andreea Brezeanu, Ana Maria Krapal, Elena Iorgu, Andrei Ștefan, Rozalia Motoc, Oana Paula Popa	#####	LL53.3	25.1482	45.48087	AG	Sățic	cantitativă	Metoda de colectare la punct fix	Fileu limnologic	pseudoabsență	NA	NA	NA	NA	NA	PN Piatra Craiului

2423	<i>Hypania invalida</i> (Grube, 1860)	NA	Andreea Brezeanu, Ana Maria Krapal, Elena Iorgu, Andrei Ștefan, Rozalia Motoc, Oana Paula Popa	#####	LL53.3	25.156794	45.454493	AG	Sățic	cantitativă	Metoda de colectare la punct fix	Fileu limnologic	pseudoabsență	NA	NA	NA	NA	NA	PN Piatra Craiului
2424	<i>Branchiura sowerbyi</i> Beddard, 1892	NA	Andreea Brezeanu, Ana Maria Krapal, Elena Iorgu, Andrei Ștefan, Rozalia Motoc, Oana Paula Popa	#####	LL53.3	25.156794	45.454493	AG	Sățic	cantitativă	Metoda de colectare la punct fix	Fileu limnologic	pseudoabsență	NA	NA	NA	NA	NA	PN Piatra Craiului
2425	<i>Orconectes limosus</i> Rafinesque, 1817	NA	Andreea Brezeanu, Ana Maria Krapal, Elena Iorgu, Andrei Ștefan, Rozalia Motoc, Oana Paula Popa	#####	LL53.3	25.156794	45.454493	AG	Sățic	cantitativă	Metoda de colectare la punct fix	Fileu limnologic	pseudoabsență	NA	NA	NA	NA	NA	PN Piatra Craiului
2426	<i>Procambarus fallax</i> (Hagen, 1870) f. <i>virginalis</i>	NA	Andreea Brezeanu, Ana Maria Krapal, Elena Iorgu, Andrei Ștefan, Rozalia Motoc, Oana Paula Popa	#####	LL53.3	25.156794	45.454493	AG	Sățic	cantitativă	Metoda de colectare la punct fix	Fileu limnologic	pseudoabsență	NA	NA	NA	NA	NA	PN Piatra Craiului
2427	<i>Eriocheris sinensis</i> H. Milne Edwards, 1853	NA	Andreea Brezeanu, Ana Maria Krapal, Elena Iorgu, Andrei Ștefan, Rozalia Motoc, Oana Paula Popa	#####	LL53.3	25.156794	45.454493	AG	Sățic	cantitativă	Metoda de colectare la punct fix	Fileu limnologic	pseudoabsență	NA	NA	NA	NA	NA	PN Piatra Craiului
2428	<i>Procambarus clarkii</i> Girard, 1852	NA	Andreea Brezeanu, Ana Maria Krapal, Elena Iorgu, Andrei Ștefan, Rozalia Motoc, Oana Paula Popa	#####	LL53.3	25.156794	45.454493	AG	Sățic	cantitativă	Metoda de colectare la punct fix	Fileu limnologic	pseudoabsență	NA	NA	NA	NA	NA	PN Piatra Craiului
2429	<i>Orconectes virilis</i> Hagen 1870	NA	Andreea Brezeanu, Ana Maria Krapal, Elena Iorgu, Andrei Ștefan, Rozalia Motoc, Oana Paula Popa	#####	LL53.3	25.156794	45.454493	AG	Sățic	cantitativă	Metoda de colectare la punct fix	Fileu limnologic	pseudoabsență	NA	NA	NA	NA	NA	PN Piatra Craiului
2430	<i>Pacifastacus leniusculus</i> (Dana, 1852)	NA	Andreea Brezeanu, Ana Maria Krapal, Elena Iorgu, Andrei Ștefan, Rozalia Motoc, Oana Paula Popa	#####	LL53.3	25.156794	45.454493	AG	Sățic	cantitativă	Metoda de colectare la punct fix	Fileu limnologic	pseudoabsență	NA	NA	NA	NA	NA	PN Piatra Craiului
2431	<i>Pectinatella magnifica</i> (Leidy, 1851)	NA	Surugiu Victor	#####	PL40.1	28.813129	45.192743	TL	Tulcea	calitativă	Metoda transectului liniar (colectare manuală)	Fileu limnologic	pseudoabsență	NA	NA	NA	NA	NA	RBDD
2432	<i>Umatella gracilis</i> (Leidy, 1851)	NA	Surugiu Victor	#####	PL40.1	28.813129	45.192743	TL	Tulcea	calitativă	Metoda transectului liniar (colectare manuală)	Fileu limnologic	pseudoabsență	NA	NA	NA	NA	NA	RBDD

2433	<i>Craspedacusta sowerbii</i> Lankester, 1880	NA	Surugiu Victor	#####	PL40.1	28.813129	45.192743	TL	Tulcea	calitativă	Metoda transectului liniar (colectare manuală)	Fileu limnologic	pseudoabsență	NA	NA	NA	NA	NA	NA	RBDD
2434	<i>Girardia tigrina</i> (Girard, 1850)	NA	Surugiu Victor	#####	PL40.1	28.813129	45.192743	TL	Tulcea	calitativă	Metoda transectului liniar (colectare manuală)	Fileu limnologic	pseudoabsență	NA	NA	NA	NA	NA	NA	RBDD
2435	<i>Hypania invalida</i> (Grube, 1860)	NA	Surugiu Victor	#####	PL40.1	28.813129	45.192743	TL	Tulcea	calitativă	Metoda transectului liniar (colectare manuală)	Fileu limnologic	pseudoabsență	NA	NA	NA	NA	NA	NA	RBDD
2436	<i>Branchiura sowerbyi</i> Beddard, 1892	NA	Surugiu Victor	#####	PL40.1	28.813129	45.192743	TL	Tulcea	calitativă	Metoda transectului liniar (colectare manuală)	Fileu limnologic	pseudoabsență	NA	NA	NA	NA	NA	NA	RBDD
2437	<i>Ferrissia californica</i> (Rowell, 1863)	NA	Surugiu Victor	#####	PL40.1	28.813129	45.192743	TL	Tulcea	calitativă	Metoda transectului liniar (colectare manuală)	Fileu limnologic	pseudoabsență	NA	NA	NA	NA	NA	NA	RBDD
2438	<i>Physella acuta</i> (Draparnaud, 1805)	NA	Surugiu Victor	#####	PL40.1	28.813129	45.192743	TL	Tulcea	calitativă	Metoda transectului liniar (colectare manuală)	Fileu limnologic	pseudoabsență	NA	NA	NA	NA	NA	NA	RBDD
2439	<i>Potamopyrgus antipodarum</i> (Gray, 1843)	NA	Surugiu Victor	#####	PL40.1	28.813129	45.192743	TL	Tulcea	calitativă	Metoda transectului liniar (colectare manuală)	Fileu limnologic	pseudoabsență	NA	NA	NA	NA	NA	NA	RBDD
2440	<i>Dreissena rostriformis bugensis</i> Andrussov, 1897	NA	Surugiu Victor	#####	PL40.1	28.813129	45.192743	TL	Tulcea	calitativă	Metoda transectului liniar (colectare manuală)	Fileu limnologic	pseudoabsență	NA	NA	NA	NA	NA	NA	RBDD
2441	<i>Dreissena polymorpha</i> (Pallas, 1771)	NA	Surugiu Victor	#####	PL40.1	28.813129	45.192743	TL	Tulcea	calitativă	Metoda transectului liniar (colectare manuală)	Fileu limnologic	pseudoabsență	NA	NA	NA	NA	NA	NA	RBDD
2442	<i>Sinanodonta woodiana</i> (Lea, 1834)	NA	Surugiu Victor	#####	PL40.1	28.813129	45.192743	TL	Tulcea	calitativă	Metoda transectului liniar (colectare manuală)	Fileu limnologic	pseudoabsență	NA	NA	NA	NA	NA	NA	RBDD

2443	<i>Corbicula fluminea</i> (O. F. Müller, 1774)	NA	Surugiu Victor	#####	PL40.1	28.813129	45.192743	TL	Tulcea	calitativă	Metoda transectului liniar (colectare manuală)	Fileu limnologic	pseudoabsență	NA	NA	NA	NA	NA	NA	RBDD
2444	<i>Eriocheir sinensis</i> H. Milne Edwards, 1853	NA	Surugiu Victor	#####	PL40.1	28.813129	45.192743	TL	Tulcea	calitativă	Metoda transectului liniar (colectare manuală)	Fileu limnologic	pseudoabsență	NA	NA	NA	NA	NA	NA	RBDD
2445	<i>Pectinatella magnifica</i> (Leidy, 1851)	NA	Surugiu Victor	#####	PL51.1	28.952783	45.305434	TL	Pardina	calitativă	Metoda transectului liniar (colectare manuală)	Fileu limnologic	pseudoabsență	NA	NA	NA	NA	NA	NA	RBDD
2446	<i>Urnatella gracilis</i> (Leidy, 1851)	NA	Surugiu Victor	#####	PL51.1	28.952783	45.305434	TL	Pardina	calitativă	Metoda transectului liniar (colectare manuală)	Fileu limnologic	pseudoabsență	NA	NA	NA	NA	NA	NA	RBDD
2447	<i>Craspedacusta sowerbii</i> Lankester, 1880	NA	Surugiu Victor	#####	PL51.1	28.952783	45.305434	TL	Pardina	calitativă	Metoda transectului liniar (colectare manuală)	Fileu limnologic	pseudoabsență	NA	NA	NA	NA	NA	NA	RBDD
2448	<i>Girardia tigrina</i> (Girard, 1850)	NA	Surugiu Victor	#####	PL51.1	28.952783	45.305434	TL	Pardina	calitativă	Metoda transectului liniar (colectare manuală)	Fileu limnologic	pseudoabsență	NA	NA	NA	NA	NA	NA	RBDD
2449	<i>Hypania invalida</i> (Grube, 1860)	NA	Surugiu Victor	#####	PL51.1	28.952783	45.305434	TL	Pardina	calitativă	Metoda transectului liniar (colectare manuală)	Fileu limnologic	pseudoabsență	NA	NA	NA	NA	NA	NA	RBDD
2450	<i>Branchiura sowerbyi</i> Beddard, 1892	NA	Surugiu Victor	#####	PL51.1	28.952783	45.305434	TL	Pardina	calitativă	Metoda transectului liniar (colectare manuală)	Fileu limnologic	pseudoabsență	NA	NA	NA	NA	NA	NA	RBDD
2451	<i>Ferrissia californica</i> (Rowell, 1863)	NA	Surugiu Victor	#####	PL51.1	28.952783	45.305434	TL	Pardina	calitativă	Metoda transectului liniar (colectare manuală)	Fileu limnologic	pseudoabsență	NA	NA	NA	NA	NA	NA	RBDD
2452	<i>Physella acuta</i> (Draparnaud, 1805)	NA	Surugiu Victor	#####	PL51.1	28.952783	45.305434	TL	Pardina	calitativă	Metoda transectului liniar (colectare manuală)	Fileu limnologic	pseudoabsență	NA	NA	NA	NA	NA	NA	RBDD

2453	<i>Potamopyrgus antipodarum</i> (Gray, 1843)	NA	Surugiu Victor	#####	PL51.1	28.952783	45.305434	TL	Pardina	calitativă	Metoda transectului liniar (colectare manuală)	Fileu limnologic	pseudoabsență	NA	NA	NA	NA	NA	NA	RBDD
2454	<i>Dreissena rostriformis bugensis</i> Andrussov, 1897	NA	Surugiu Victor	#####	PL51.1	28.952783	45.305434	TL	Pardina	calitativă	Metoda transectului liniar (colectare manuală)	Fileu limnologic	pseudoabsență	NA	NA	NA	NA	NA	NA	RBDD
2455	<i>Dreissena polymorpha</i> (Pallas, 1771)	NA	Surugiu Victor	#####	PL51.1	28.952783	45.305434	TL	Pardina	calitativă	Metoda transectului liniar (colectare manuală)	Fileu limnologic	prezentă	scăzută	adult	ridicat	ecologic	ridicat	RBDD	
2456	<i>Sinanodonta woodiana</i> (Lea, 1834)	NA	Surugiu Victor	#####	PL51.1	28.952783	45.305434	TL	Pardina	calitativă	Metoda transectului liniar (colectare manuală)	Fileu limnologic	pseudoabsență	NA	NA	NA	NA	NA	RBDD	
2457	<i>Corbicula fluminea</i> (O. F. Müller, 1774)	NA	Surugiu Victor	#####	PL51.1	28.952783	45.305434	TL	Pardina	calitativă	Metoda transectului liniar (colectare manuală)	Fileu limnologic	prezentă	scăzută	adult	ridicat	ecologic	ridicat	RBDD	
2458	<i>Eriocheir sinensis</i> H. Milne Edwards, 1853	NA	Surugiu Victor	#####	PL51.1	28.952783	45.305434	TL	Pardina	calitativă	Metoda transectului liniar (colectare manuală)	Fileu limnologic	pseudoabsență	NA	NA	NA	NA	NA	RBDD	
2459	<i>Pectinatella magnifica</i> (Leidy, 1851)	NA	Surugiu Victor	#####	PL51.1	28.949498	45.280819	TL	amonte Pardina	calitativă	Metoda transectului liniar (colectare manuală)	Fileu limnologic	pseudoabsență	NA	NA	NA	NA	NA	RBDD	
2460	<i>Umatella gracilis</i> (Leidy, 1851)	NA	Surugiu Victor	#####	PL51.1	28.949498	45.280819	TL	amonte Pardina	calitativă	Metoda transectului liniar (colectare manuală)	Fileu limnologic	pseudoabsență	NA	NA	NA	NA	NA	RBDD	
2461	<i>Craspedacusta sowerbii</i> Lankester, 1880	NA	Surugiu Victor	#####	PL51.1	28.949498	45.280819	TL	amonte Pardina	calitativă	Metoda transectului liniar (colectare manuală)	Fileu limnologic	pseudoabsență	NA	NA	NA	NA	NA	RBDD	
2462	<i>Girardia tigrina</i> (Girard, 1850)	NA	Surugiu Victor	#####	PL51.1	28.949498	45.280819	TL	amonte Pardina	calitativă	Metoda transectului liniar (colectare manuală)	Fileu limnologic	pseudoabsență	NA	NA	NA	NA	NA	RBDD	

2463	<i>Hypania invalida</i> (Grube, 1860)	NA	Surugiu Victor	#####	PL51.1	28.949498	45.280819	TL	amonte Pardina	calitativă	Metoda transectului liniar (colectare manuală)	Fileu limnologic	pseudoabsență	NA	NA	NA	NA	NA	NA	RBDD
2464	<i>Branchiura sowerbyi</i> Beddard, 1892	NA	Surugiu Victor	#####	PL51.1	28.949498	45.280819	TL	amonte Pardina	calitativă	Metoda transectului liniar (colectare manuală)	Fileu limnologic	pseudoabsență	NA	NA	NA	NA	NA	NA	RBDD
2465	<i>Ferrissia californica</i> (Rowell, 1863)	NA	Surugiu Victor	#####	PL51.1	28.949498	45.280819	TL	amonte Pardina	calitativă	Metoda transectului liniar (colectare manuală)	Fileu limnologic	pseudoabsență	NA	NA	NA	NA	NA	NA	RBDD
2466	<i>Physella acuta</i> (Draparnaud, 1805)	NA	Surugiu Victor	#####	PL51.1	28.949498	45.280819	TL	amonte Pardina	calitativă	Metoda transectului liniar (colectare manuală)	Fileu limnologic	pseudoabsență	NA	NA	NA	NA	NA	NA	RBDD
2467	<i>Potamopyrgus antipodarum</i> (Gray, 1843)	NA	Surugiu Victor	#####	PL51.1	28.949498	45.280819	TL	amonte Pardina	calitativă	Metoda transectului liniar (colectare manuală)	Fileu limnologic	pseudoabsență	NA	NA	NA	NA	NA	NA	RBDD
2468	<i>Dreissena rostriformis bugensis</i> Andrussov, 1897	NA	Surugiu Victor	#####	PL51.1	28.949498	45.280819	TL	amonte Pardina	calitativă	Metoda transectului liniar (colectare manuală)	Fileu limnologic	pseudoabsență	NA	NA	NA	NA	NA	NA	RBDD
2469	<i>Dreissena polymorpha</i> (Pallas, 1771)	NA	Surugiu Victor	#####	PL51.1	28.949498	45.280819	TL	amonte Pardina	calitativă	Metoda transectului liniar (colectare manuală)	Fileu limnologic	pseudoabsență	NA	NA	NA	NA	NA	NA	RBDD
2470	<i>Sinanodonta woodiana</i> (Lea, 1834)	NA	Surugiu Victor	#####	PL51.1	28.949498	45.280819	TL	amonte Pardina	calitativă	Metoda transectului liniar (colectare manuală)	Fileu limnologic	pseudoabsență	NA	NA	NA	NA	NA	NA	RBDD
2471	<i>Corbicula fluminea</i> (O. F. Müller, 1774)	NA	Surugiu Victor	#####	PL51.1	28.949498	45.280819	TL	amonte Pardina	calitativă	Metoda transectului liniar (colectare manuală)	Fileu limnologic	prezentă	medie	adult	ridicat	ecologic	ridicat	RBDD	
2472	<i>Eriochair sinensis</i> H. Milne Edwards, 1853	NA	Surugiu Victor	#####	PL51.1	28.949498	45.280819	TL	amonte Pardina	calitativă	Metoda transectului liniar (colectare manuală)	Fileu limnologic	pseudoabsență	NA	NA	NA	NA	NA	NA	RBDD

2473	<i>Pectinatella magnifica</i> (Leidy, 1851)	NA	Surugiu Victor	#####	PL41.3	28.871066	45.315384	TL	travers Ismail	calitativă	Metoda transectului liniar (colectare manuală)	Fileu limnologic	pseudoabsență	NA	NA	NA	NA	NA	NA	RBDD
2474	<i>Urnatella gracilis</i> (Leidy, 1851)	NA	Surugiu Victor	#####	PL41.3	28.871066	45.315384	TL	travers Ismail	calitativă	Metoda transectului liniar (colectare manuală)	Fileu limnologic	pseudoabsență	NA	NA	NA	NA	NA	NA	RBDD
2475	<i>Craspedacusta sowerbii</i> Lankester, 1880	NA	Surugiu Victor	#####	PL41.3	28.871066	45.315384	TL	travers Ismail	calitativă	Metoda transectului liniar (colectare manuală)	Fileu limnologic	pseudoabsență	NA	NA	NA	NA	NA	NA	RBDD
2476	<i>Girardia tigrina</i> (Girard, 1850)	NA	Surugiu Victor	#####	PL41.3	28.871066	45.315384	TL	travers Ismail	calitativă	Metoda transectului liniar (colectare manuală)	Fileu limnologic	pseudoabsență	NA	NA	NA	NA	NA	NA	RBDD
2477	<i>Hypania invalida</i> (Grube, 1860)	NA	Surugiu Victor	#####	PL41.3	28.871066	45.315384	TL	travers Ismail	calitativă	Metoda transectului liniar (colectare manuală)	Fileu limnologic	pseudoabsență	NA	NA	NA	NA	NA	NA	RBDD
2478	<i>Branchiura sowerbyi</i> Beddard, 1892	NA	Surugiu Victor	#####	PL41.3	28.871066	45.315384	TL	travers Ismail	calitativă	Metoda transectului liniar (colectare manuală)	Fileu limnologic	pseudoabsență	NA	NA	NA	NA	NA	NA	RBDD
2479	<i>Ferrissia californica</i> (Rowell, 1863)	NA	Surugiu Victor	#####	PL41.3	28.871066	45.315384	TL	travers Ismail	calitativă	Metoda transectului liniar (colectare manuală)	Fileu limnologic	pseudoabsență	NA	NA	NA	NA	NA	NA	RBDD
2480	<i>Physella acuta</i> (Draparnaud, 1805)	NA	Surugiu Victor	#####	PL41.3	28.871066	45.315384	TL	travers Ismail	calitativă	Metoda transectului liniar (colectare manuală)	Fileu limnologic	pseudoabsență	NA	NA	NA	NA	NA	NA	RBDD
2481	<i>Potamopyrgus antipodarum</i> (Gray, 1843)	NA	Surugiu Victor	#####	PL41.3	28.871066	45.315384	TL	travers Ismail	calitativă	Metoda transectului liniar (colectare manuală)	Fileu limnologic	pseudoabsență	NA	NA	NA	NA	NA	NA	RBDD
2482	<i>Dreissena rostriformis bugensis</i> Andrussov, 1897	NA	Surugiu Victor	#####	PL41.3	28.871066	45.315384	TL	travers Ismail	calitativă	Metoda transectului liniar (colectare manuală)	Fileu limnologic	pseudoabsență	NA	NA	NA	NA	NA	NA	RBDD

2483	<i>Dreissena polymorpha</i> (Pallas, 1771)	NA	Surugiu Victor	#####	PL41.3	28.871066	45.315384	TL	travers Ismail	calitativă	Metoda transectului liniar (colectare manuală)	Fileu limnologic	prezentă	scăzută	adult	ridicat	ecologic	ridicat	RBDD
2484	<i>Sinanodonta woodiana</i> (Lea, 1834)	NA	Surugiu Victor	#####	PL41.3	28.871066	45.315384	TL	travers Ismail	calitativă	Metoda transectului liniar (colectare manuală)	Fileu limnologic	pseudoabsență	NA	NA	NA	NA	NA	RBDD
2485	<i>Corbicula fluminea</i> (O. F. Müller, 1774)	NA	Surugiu Victor	#####	PL41.3	28.871066	45.315384	TL	travers Ismail	calitativă	Metoda transectului liniar (colectare manuală)	Fileu limnologic	prezentă	scăzută	adult	ridicat	ecologic	ridicat	RBDD
2486	<i>Eriocheir sinensis</i> H. Milne Edwards, 1853	NA	Surugiu Victor	#####	PL41.3	28.871066	45.315384	TL	travers Ismail	calitativă	Metoda transectului liniar (colectare manuală)	Fileu limnologic	pseudoabsență	NA	NA	NA	NA	NA	RBDD
2487	<i>Pectinatella magnifica</i> (Leidy, 1851)	NA	Surugiu Victor	#####	PL42.2	28.821556	45.332495	TL	Plaur	calitativă	Metoda transectului liniar (colectare manuală)	Fileu limnologic	pseudoabsență	NA	NA	NA	NA	NA	RBDD
2488	<i>Umatella gracilis</i> (Leidy, 1851)	NA	Surugiu Victor	#####	PL42.2	28.821556	45.332495	TL	Plaur	calitativă	Metoda transectului liniar (colectare manuală)	Fileu limnologic	pseudoabsență	NA	NA	NA	NA	NA	RBDD
2489	<i>Craspedacusta sowerbii</i> Lankester, 1880	NA	Surugiu Victor	#####	PL42.2	28.821556	45.332495	TL	Plaur	calitativă	Metoda transectului liniar (colectare manuală)	Fileu limnologic	pseudoabsență	NA	NA	NA	NA	NA	RBDD
2490	<i>Girardia tigrina</i> (Girard, 1850)	NA	Surugiu Victor	#####	PL42.2	28.821556	45.332495	TL	Plaur	calitativă	Metoda transectului liniar (colectare manuală)	Fileu limnologic	pseudoabsență	NA	NA	NA	NA	NA	RBDD
2491	<i>Hypania invalida</i> (Grube, 1860)	NA	Surugiu Victor	#####	PL42.2	28.821556	45.332495	TL	Plaur	calitativă	Metoda transectului liniar (colectare manuală)	Fileu limnologic	pseudoabsență	NA	NA	NA	NA	NA	RBDD
2492	<i>Branchiura sowerbyi</i> Beddard, 1892	NA	Surugiu Victor	#####	PL42.2	28.821556	45.332495	TL	Plaur	calitativă	Metoda transectului liniar (colectare manuală)	Fileu limnologic	pseudoabsență	NA	NA	NA	NA	NA	RBDD

2493	<i>Ferrissia californica</i> (Rowell, 1863)	NA	Surugiu Victor	#####	PL42.2	28.821556	45.332495	TL	Plaur	calitativă	Metoda transectului liniar (colectare manuală)	Fileu limnologic	pseudoabsență	NA	NA	NA	NA	NA	NA	RBDD
2494	<i>Physella acuta</i> (Draparnaud, 1805)	NA	Surugiu Victor	#####	PL42.2	28.821556	45.332495	TL	Plaur	calitativă	Metoda transectului liniar (colectare manuală)	Fileu limnologic	pseudoabsență	NA	NA	NA	NA	NA	NA	RBDD
2495	<i>Potamopyrgus antipodarum</i> (Gray, 1843)	NA	Surugiu Victor	#####	PL42.2	28.821556	45.332495	TL	Plaur	calitativă	Metoda transectului liniar (colectare manuală)	Fileu limnologic	pseudoabsență	NA	NA	NA	NA	NA	NA	RBDD
2496	<i>Dreissena rostriformis bugensis</i> Andrussov, 1897	NA	Surugiu Victor	#####	PL42.2	28.821556	45.332495	TL	Plaur	calitativă	Metoda transectului liniar (colectare manuală)	Fileu limnologic	pseudoabsență	NA	NA	NA	NA	NA	NA	RBDD
2497	<i>Dreissena polymorpha</i> (Pallas, 1771)	NA	Surugiu Victor	#####	PL42.2	28.821556	45.332495	TL	Plaur	calitativă	Metoda transectului liniar (colectare manuală)	Fileu limnologic	prezentă	medie	adult	ridicat	ecologic	ridicat	RBDD	
2498	<i>Sinanodonta woodiana</i> (Lea, 1834)	NA	Surugiu Victor	#####	PL42.2	28.821556	45.332495	TL	Plaur	calitativă	Metoda transectului liniar (colectare manuală)	Fileu limnologic	pseudoabsență	NA	NA	NA	NA	NA	NA	RBDD
2499	<i>Corbicula fluminea</i> (O. F. Müller, 1774)	NA	Surugiu Victor	#####	PL42.2	28.821556	45.332495	TL	Plaur	calitativă	Metoda transectului liniar (colectare manuală)	Fileu limnologic	prezentă	medie	adult	ridicat	ecologic	ridicat	RBDD	
2500	<i>Eriocher sinensis</i> H. Milne Edwards, 1853	NA	Surugiu Victor	#####	PL42.2	28.821556	45.332495	TL	Plaur	calitativă	Metoda transectului liniar (colectare manuală)	Fileu limnologic	pseudoabsență	NA	NA	NA	NA	NA	NA	RBDD
2501	<i>Pectinatella magnifica</i> (Leidy, 1851)	NA	Surugiu Victor	#####	PL41.1	28.798012	45.293715	TL	Ceatalchioi	calitativă	Metoda transectului liniar (colectare manuală)	Fileu limnologic	pseudoabsență	NA	NA	NA	NA	NA	NA	RBDD
2502	<i>Umatella gracilis</i> (Leidy, 1851)	NA	Surugiu Victor	#####	PL41.1	28.798012	45.293715	TL	Ceatalchioi	calitativă	Metoda transectului liniar (colectare manuală)	Fileu limnologic	pseudoabsență	NA	NA	NA	NA	NA	NA	RBDD

2503	<i>Craspedacusta sowerbii</i> Lankester, 1880	NA	Surugiu Victor	#####	PL41.1	28.798012	45.293715	TL	Ceatalchioi	calitativă	Metoda transectului liniar (colectare manuală)	Fileu limnologic	pseudoabsență	NA	NA	NA	NA	NA	NA	RBDD
2504	<i>Girardia tigrina</i> (Girard, 1850)	NA	Surugiu Victor	#####	PL41.1	28.798012	45.293715	TL	Ceatalchioi	calitativă	Metoda transectului liniar (colectare manuală)	Fileu limnologic	pseudoabsență	NA	NA	NA	NA	NA	NA	RBDD
2505	<i>Hypania invalida</i> (Grube, 1860)	NA	Surugiu Victor	#####	PL41.1	28.798012	45.293715	TL	Ceatalchioi	calitativă	Metoda transectului liniar (colectare manuală)	Fileu limnologic	pseudoabsență	NA	NA	NA	NA	NA	NA	RBDD
2506	<i>Branchiura sowerbyi</i> Beddard, 1892	NA	Surugiu Victor	#####	PL41.1	28.798012	45.293715	TL	Ceatalchioi	calitativă	Metoda transectului liniar (colectare manuală)	Fileu limnologic	pseudoabsență	NA	NA	NA	NA	NA	NA	RBDD
2507	<i>Ferrissia californica</i> (Rowell, 1863)	NA	Surugiu Victor	#####	PL41.1	28.798012	45.293715	TL	Ceatalchioi	calitativă	Metoda transectului liniar (colectare manuală)	Fileu limnologic	pseudoabsență	NA	NA	NA	NA	NA	NA	RBDD
2508	<i>Physella acuta</i> (Draparnaud, 1805)	NA	Surugiu Victor	#####	PL41.1	28.798012	45.293715	TL	Ceatalchioi	calitativă	Metoda transectului liniar (colectare manuală)	Fileu limnologic	pseudoabsență	NA	NA	NA	NA	NA	NA	RBDD
2509	<i>Potamopyrgus antipodarum</i> (Gray, 1843)	NA	Surugiu Victor	#####	PL41.1	28.798012	45.293715	TL	Ceatalchioi	calitativă	Metoda transectului liniar (colectare manuală)	Fileu limnologic	pseudoabsență	NA	NA	NA	NA	NA	NA	RBDD
2510	<i>Dreissena rostriformis bugensis</i> Andrussov, 1897	NA	Surugiu Victor	#####	PL41.1	28.798012	45.293715	TL	Ceatalchioi	calitativă	Metoda transectului liniar (colectare manuală)	Fileu limnologic	pseudoabsență	NA	NA	NA	NA	NA	NA	RBDD
2511	<i>Dreissena polymorpha</i> (Pallas, 1771)	NA	Surugiu Victor	#####	PL41.1	28.798012	45.293715	TL	Ceatalchioi	calitativă	Metoda transectului liniar (colectare manuală)	Fileu limnologic	prezentă	medie	adult	ridicat	ecologic	ridicat	RBDD	
2512	<i>Sinanodonta woodiana</i> (Lea, 1834)	NA	Surugiu Victor	#####	PL41.1	28.798012	45.293715	TL	Ceatalchioi	calitativă	Metoda transectului liniar (colectare manuală)	Fileu limnologic	pseudoabsență	NA	NA	NA	NA	NA	NA	RBDD

2513	<i>Corbicula fluminea</i> (O. F. Müller, 1774)	NA	Surugiu Victor	#####	PL41.1	28.798012	45.293715	TL	Ceatalchioi	calitativă	Metoda transectului liniar (colectare manuală)	Fileu limnologic	prezentă	ridicată	adult	ridicat	ecologic	ridicat	RBDD	
2514	<i>Eriochair sinensis</i> H. Milne Edwards, 1853	NA	Surugiu Victor	#####	PL41.1	28.798012	45.293715	TL	Ceatalchioi	calitativă	Metoda transectului liniar (colectare manuală)	Fileu limnologic	pseudoabsență	NA	NA	NA	NA	NA	NA	RBDD
2515	<i>Pectinatella magnifica</i> (Leidy, 1851)	NA	Surugiu Victor	#####	PL31.4	28.758374	45.272252	TL	Sălceni	calitativă	Metoda transectului liniar (colectare manuală)	Fileu limnologic	pseudoabsență	NA	NA	NA	NA	NA	NA	RBDD
2516	<i>Urnatella gracilis</i> (Leidy, 1851)	NA	Surugiu Victor	#####	PL31.4	28.758374	45.272252	TL	Sălceni	calitativă	Metoda transectului liniar (colectare manuală)	Fileu limnologic	pseudoabsență	NA	NA	NA	NA	NA	NA	RBDD
2517	<i>Craspedacusta sowerbii</i> Lankester, 1880	NA	Surugiu Victor	#####	PL31.4	28.758374	45.272252	TL	Sălceni	calitativă	Metoda transectului liniar (colectare manuală)	Fileu limnologic	pseudoabsență	NA	NA	NA	NA	NA	NA	RBDD
2518	<i>Girardia tigrina</i> (Girard, 1850)	NA	Surugiu Victor	#####	PL31.4	28.758374	45.272252	TL	Sălceni	calitativă	Metoda transectului liniar (colectare manuală)	Fileu limnologic	pseudoabsență	NA	NA	NA	NA	NA	NA	RBDD
2519	<i>Hypania invalida</i> (Grube, 1860)	NA	Surugiu Victor	#####	PL31.4	28.758374	45.272252	TL	Sălceni	calitativă	Metoda transectului liniar (colectare manuală)	Fileu limnologic	pseudoabsență	NA	NA	NA	NA	NA	NA	RBDD
2520	<i>Branchiura sowerbyi</i> Beddard, 1892	NA	Surugiu Victor	#####	PL31.4	28.758374	45.272252	TL	Sălceni	calitativă	Metoda transectului liniar (colectare manuală)	Fileu limnologic	pseudoabsență	NA	NA	NA	NA	NA	NA	RBDD
2521	<i>Ferrissia californica</i> (Rowell, 1863)	NA	Surugiu Victor	#####	PL31.4	28.758374	45.272252	TL	Sălceni	calitativă	Metoda transectului liniar (colectare manuală)	Fileu limnologic	pseudoabsență	NA	NA	NA	NA	NA	NA	RBDD
2522	<i>Physella acuta</i> (Draparnaud, 1805)	NA	Surugiu Victor	#####	PL31.4	28.758374	45.272252	TL	Sălceni	calitativă	Metoda transectului liniar (colectare manuală)	Fileu limnologic	pseudoabsență	NA	NA	NA	NA	NA	NA	RBDD

2523	<i>Potamopyrgus antipodarum</i> (Gray, 1843)	NA	Surugiu Victor	#####	PL31.4	28.758374	45.272252	TL	Sălceni	calitativă	Metoda transectului liniar (colectare manuală)	Fileu limnologic	pseudoabsență	NA	NA	NA	NA	NA	NA	RBDD
2524	<i>Dreissena rostriformis bugensis</i> Andrussov, 1897	NA	Surugiu Victor	#####	PL31.4	28.758374	45.272252	TL	Sălceni	calitativă	Metoda transectului liniar (colectare manuală)	Fileu limnologic	pseudoabsență	NA	NA	NA	NA	NA	NA	RBDD
2525	<i>Dreissena polymorpha</i> (Pallas, 1771)	NA	Surugiu Victor	#####	PL31.4	28.758374	45.272252	TL	Sălceni	calitativă	Metoda transectului liniar (colectare manuală)	Fileu limnologic	pseudoabsență	NA	NA	NA	NA	NA	NA	RBDD
2526	<i>Sinanodonta woodiana</i> (Lea, 1834)	NA	Surugiu Victor	#####	PL31.4	28.758374	45.272252	TL	Sălceni	calitativă	Metoda transectului liniar (colectare manuală)	Fileu limnologic	prezentă	ridicată	adult	ridicat	ecologic	ridicat	RBDD	
2527	<i>Corbicula fluminea</i> (O. F. Müller, 1774)	NA	Surugiu Victor	#####	PL31.4	28.758374	45.272252	TL	Sălceni	calitativă	Metoda transectului liniar (colectare manuală)	Fileu limnologic	pseudoabsență	NA	NA	NA	NA	NA	NA	RBDD
2528	<i>Eriocheir sinensis</i> H. Milne Edwards, 1853	NA	Surugiu Victor	#####	PL31.4	28.758374	45.272252	TL	Sălceni	calitativă	Metoda transectului liniar (colectare manuală)	Fileu limnologic	pseudoabsență	NA	NA	NA	NA	NA	NA	RBDD
2529	<i>Pectinatella magnifica</i> (Leidy, 1851)	NA	Surugiu Victor	#####	PL31.3	28.754872	45.28389	TL	aval Sălceni	calitativă	Metoda transectului liniar (colectare manuală)	Fileu limnologic	pseudoabsență	NA	NA	NA	NA	NA	NA	RBDD
2530	<i>Umatella gracilis</i> (Leidy, 1851)	NA	Surugiu Victor	#####	PL31.3	28.754872	45.28389	TL	aval Sălceni	calitativă	Metoda transectului liniar (colectare manuală)	Fileu limnologic	pseudoabsență	NA	NA	NA	NA	NA	NA	RBDD
2531	<i>Craspedacusta sowerbii</i> Lankester, 1880	NA	Surugiu Victor	#####	PL31.3	28.754872	45.28389	TL	aval Sălceni	calitativă	Metoda transectului liniar (colectare manuală)	Fileu limnologic	pseudoabsență	NA	NA	NA	NA	NA	NA	RBDD
2532	<i>Girardia tigrina</i> (Girard, 1850)	NA	Surugiu Victor	#####	PL31.3	28.754872	45.28389	TL	aval Sălceni	calitativă	Metoda transectului liniar (colectare manuală)	Fileu limnologic	pseudoabsență	NA	NA	NA	NA	NA	NA	RBDD

2533	<i>Hypania invalida</i> (Grube, 1860)	NA	Surugiu Victor	#####	PL31.3	28.754872	45.28389	TL	aval Sălceni	calitativă	Metoda transectului liniar (colectare manuală)	Fileu limnologic	pseudoabsență	NA	NA	NA	NA	NA	NA	RBDD
2534	<i>Branchiura sowerbyi</i> Beddard, 1892	NA	Surugiu Victor	#####	PL31.3	28.754872	45.28389	TL	aval Sălceni	calitativă	Metoda transectului liniar (colectare manuală)	Fileu limnologic	pseudoabsență	NA	NA	NA	NA	NA	NA	RBDD
2535	<i>Ferrissia californica</i> (Rowell, 1863)	NA	Surugiu Victor	#####	PL31.3	28.754872	45.28389	TL	aval Sălceni	calitativă	Metoda transectului liniar (colectare manuală)	Fileu limnologic	pseudoabsență	NA	NA	NA	NA	NA	NA	RBDD
2536	<i>Physella acuta</i> (Draparnaud, 1805)	NA	Surugiu Victor	#####	PL31.3	28.754872	45.28389	TL	aval Sălceni	calitativă	Metoda transectului liniar (colectare manuală)	Fileu limnologic	pseudoabsență	NA	NA	NA	NA	NA	NA	RBDD
2537	<i>Potamopyrgus antipodarum</i> (Gray, 1843)	NA	Surugiu Victor	#####	PL31.3	28.754872	45.28389	TL	aval Sălceni	calitativă	Metoda transectului liniar (colectare manuală)	Fileu limnologic	pseudoabsență	NA	NA	NA	NA	NA	NA	RBDD
2538	<i>Dreissena rostriformis bugensis</i> Andrussov, 1897	NA	Surugiu Victor	#####	PL31.3	28.754872	45.28389	TL	aval Sălceni	calitativă	Metoda transectului liniar (colectare manuală)	Fileu limnologic	pseudoabsență	NA	NA	NA	NA	NA	NA	RBDD
2539	<i>Dreissena polymorpha</i> (Pallas, 1771)	NA	Surugiu Victor	#####	PL31.3	28.754872	45.28389	TL	aval Sălceni	calitativă	Metoda transectului liniar (colectare manuală)	Fileu limnologic	pseudoabsență	NA	NA	NA	NA	NA	NA	RBDD
2540	<i>Sinanodonta woodiana</i> (Lea, 1834)	NA	Surugiu Victor	#####	PL31.3	28.754872	45.28389	TL	aval Sălceni	calitativă	Metoda transectului liniar (colectare manuală)	Fileu limnologic	prezentă	scăzută	adult	ridicat	ecologic	ridicat	RBDD	
2541	<i>Corbicula fluminea</i> (O. F. Müller, 1774)	NA	Surugiu Victor	#####	PL31.3	28.754872	45.28389	TL	aval Sălceni	calitativă	Metoda transectului liniar (colectare manuală)	Fileu limnologic	pseudoabsență	NA	NA	NA	NA	NA	NA	RBDD
2542	<i>Eriochair sinensis</i> H. Milne Edwards, 1853	NA	Surugiu Victor	#####	PL31.3	28.754872	45.28389	TL	aval Sălceni	calitativă	Metoda transectului liniar (colectare manuală)	Fileu limnologic	pseudoabsență	NA	NA	NA	NA	NA	NA	RBDD

2553	<i>Dreissena polymorpha</i> (Pallas, 1771)	NA	Surugiu Victor	#####	PL41.2	28.795976	45.243689	TL	aval Pătlăgeanca	calitativă	Metoda transectului liniar (colectare manuală)	Fileu limnologic	pseudoabsență	NA	NA	NA	NA	NA	NA	RBDD
2554	<i>Sinanodonta woodiana</i> (Lea, 1834)	NA	Surugiu Victor	#####	PL41.2	28.795976	45.243689	TL	aval Pătlăgeanca	calitativă	Metoda transectului liniar (colectare manuală)	Fileu limnologic	pseudoabsență	NA	NA	NA	NA	NA	NA	RBDD
2555	<i>Corbicula fluminea</i> (O. F. Müller, 1774)	NA	Surugiu Victor	#####	PL41.2	28.795976	45.243689	TL	aval Pătlăgeanca	calitativă	Metoda transectului liniar (colectare manuală)	Fileu limnologic	pseudoabsență	NA	NA	NA	NA	NA	NA	RBDD
2556	<i>Eriocheir sinensis</i> H. Milne Edwards, 1853	NA	Surugiu Victor	#####	PL41.2	28.795976	45.243689	TL	aval Pătlăgeanca	calitativă	Metoda transectului liniar (colectare manuală)	Fileu limnologic	pseudoabsență	NA	NA	NA	NA	NA	NA	RBDD
2557	<i>Pectinatella magnifica</i> (Leidy, 1851)	NA	Surugiu Victor	#####	PL31.4	28.78104	45.235741	TL	aval Pătlăgeanca	calitativă	Metoda transectului liniar (colectare manuală)	Fileu limnologic	pseudoabsență	NA	NA	NA	NA	NA	NA	RBDD
2558	<i>Umatella gracilis</i> (Leidy, 1851)	NA	Surugiu Victor	#####	PL31.4	28.78104	45.235741	TL	aval Pătlăgeanca	calitativă	Metoda transectului liniar (colectare manuală)	Fileu limnologic	pseudoabsență	NA	NA	NA	NA	NA	NA	RBDD
2559	<i>Craspedacusta sowerbii</i> Lankester, 1880	NA	Surugiu Victor	#####	PL31.4	28.78104	45.235741	TL	aval Pătlăgeanca	calitativă	Metoda transectului liniar (colectare manuală)	Fileu limnologic	pseudoabsență	NA	NA	NA	NA	NA	NA	RBDD
2560	<i>Girardia tigrina</i> (Girard, 1850)	NA	Surugiu Victor	#####	PL31.4	28.78104	45.235741	TL	aval Pătlăgeanca	calitativă	Metoda transectului liniar (colectare manuală)	Fileu limnologic	pseudoabsență	NA	NA	NA	NA	NA	NA	RBDD
2561	<i>Hypania invalida</i> (Grube, 1860)	NA	Surugiu Victor	#####	PL31.4	28.78104	45.235741	TL	aval Pătlăgeanca	calitativă	Metoda transectului liniar (colectare manuală)	Fileu limnologic	pseudoabsență	NA	NA	NA	NA	NA	NA	RBDD
2562	<i>Branchiura sowerbyi</i> Beddard, 1892	NA	Surugiu Victor	#####	PL31.4	28.78104	45.235741	TL	aval Pătlăgeanca	calitativă	Metoda transectului liniar (colectare manuală)	Fileu limnologic	pseudoabsență	NA	NA	NA	NA	NA	NA	RBDD

2573	<i>Craspedacusta sowerbii</i> Lankester, 1880	NA	Surugiu Victor	#####	PL40.1	28.791954	45.214269	TL	amonte Tudor Vladimirescu	calitativă	Metoda transectului liniar (colectare manuală)	Fileu limnologic	pseudoabsență	NA	NA	NA	NA	NA	NA	RBDD
2574	<i>Girardia tigrina</i> (Girard, 1850)	NA	Surugiu Victor	#####	PL40.1	28.791954	45.214269	TL	amonte Tudor Vladimirescu	calitativă	Metoda transectului liniar (colectare manuală)	Fileu limnologic	pseudoabsență	NA	NA	NA	NA	NA	NA	RBDD
2575	<i>Hypania invalida</i> (Grube, 1860)	NA	Surugiu Victor	#####	PL40.1	28.791954	45.214269	TL	amonte Tudor Vladimirescu	calitativă	Metoda transectului liniar (colectare manuală)	Fileu limnologic	pseudoabsență	NA	NA	NA	NA	NA	NA	RBDD
2576	<i>Branchiura sowerbyi</i> Beddard, 1892	NA	Surugiu Victor	#####	PL40.1	28.791954	45.214269	TL	amonte Tudor Vladimirescu	calitativă	Metoda transectului liniar (colectare manuală)	Fileu limnologic	pseudoabsență	NA	NA	NA	NA	NA	NA	RBDD
2577	<i>Ferrissia californica</i> (Rowell, 1863)	NA	Surugiu Victor	#####	PL40.1	28.791954	45.214269	TL	amonte Tudor Vladimirescu	calitativă	Metoda transectului liniar (colectare manuală)	Fileu limnologic	pseudoabsență	NA	NA	NA	NA	NA	NA	RBDD
2578	<i>Physella acuta</i> (Draparnaud, 1805)	NA	Surugiu Victor	#####	PL40.1	28.791954	45.214269	TL	amonte Tudor Vladimirescu	calitativă	Metoda transectului liniar (colectare manuală)	Fileu limnologic	pseudoabsență	NA	NA	NA	NA	NA	NA	RBDD
2579	<i>Potamopyrgus antipodarum</i> (Gray, 1843)	NA	Surugiu Victor	#####	PL40.1	28.791954	45.214269	TL	amonte Tudor Vladimirescu	calitativă	Metoda transectului liniar (colectare manuală)	Fileu limnologic	pseudoabsență	NA	NA	NA	NA	NA	NA	RBDD
2580	<i>Dreissena rostriformis bugensis</i> Andrussov, 1897	NA	Surugiu Victor	#####	PL40.1	28.791954	45.214269	TL	amonte Tudor Vladimirescu	calitativă	Metoda transectului liniar (colectare manuală)	Fileu limnologic	pseudoabsență	NA	NA	NA	NA	NA	NA	RBDD
2581	<i>Dreissena polymorpha</i> (Pallas, 1771)	NA	Surugiu Victor	#####	PL40.1	28.791954	45.214269	TL	amonte Tudor Vladimirescu	calitativă	Metoda transectului liniar (colectare manuală)	Fileu limnologic	pseudoabsență	NA	NA	NA	NA	NA	NA	RBDD
2582	<i>Sinanodonta woodiana</i> (Lea, 1834)	NA	Surugiu Victor	#####	PL40.1	28.791954	45.214269	TL	amonte Tudor Vladimirescu	calitativă	Metoda transectului liniar (colectare manuală)	Fileu limnologic	pseudoabsență	NA	NA	NA	NA	NA	NA	RBDD

2583	<i>Corbicula fluminea</i> (O. F. Müller, 1774)	NA	Surugiu Victor	#####	PL40.1	28.791954	45.214269	TL	amonte Tudor Vladimirescu	calitativă	Metoda transectului liniar (colectare manuală)	Fileu limnologic	pseudoabsență	NA	NA	NA	NA	NA	NA	RBDD
2584	<i>Eriocheir sinensis</i> H. Milne Edwards, 1853	NA	Surugiu Victor	#####	PL40.1	28.791954	45.214269	TL	amonte Tudor Vladimirescu	calitativă	Metoda transectului liniar (colectare manuală)	Fileu limnologic	pseudoabsență	NA	NA	NA	NA	NA	NA	RBDD
2585	<i>Pectinatella magnifica</i> (Leidy, 1851)	NA	Surugiu Victor	#####	PL40.1	28.793789	45.199621	TL	amonte Tudor Vladimirescu	calitativă	Metoda transectului liniar (colectare manuală)	Fileu limnologic	pseudoabsență	NA	NA	NA	NA	NA	NA	RBDD
2586	<i>Urnatella gracilis</i> (Leidy, 1851)	NA	Surugiu Victor	#####	PL40.1	28.793789	45.199621	TL	amonte Tudor Vladimirescu	calitativă	Metoda transectului liniar (colectare manuală)	Fileu limnologic	pseudoabsență	NA	NA	NA	NA	NA	NA	RBDD
2587	<i>Craspedacusta sowerbii</i> Lankester, 1880	NA	Surugiu Victor	#####	PL40.1	28.793789	45.199621	TL	amonte Tudor Vladimirescu	calitativă	Metoda transectului liniar (colectare manuală)	Fileu limnologic	pseudoabsență	NA	NA	NA	NA	NA	NA	RBDD
2588	<i>Girardia tigrina</i> (Girard, 1850)	NA	Surugiu Victor	#####	PL40.1	28.793789	45.199621	TL	amonte Tudor Vladimirescu	calitativă	Metoda transectului liniar (colectare manuală)	Fileu limnologic	pseudoabsență	NA	NA	NA	NA	NA	NA	RBDD
2589	<i>Hypania invalida</i> (Grube, 1860)	NA	Surugiu Victor	#####	PL40.1	28.793789	45.199621	TL	amonte Tudor Vladimirescu	calitativă	Metoda transectului liniar (colectare manuală)	Fileu limnologic	pseudoabsență	NA	NA	NA	NA	NA	NA	RBDD
2590	<i>Branchiura sowerbyi</i> Beddard, 1892	NA	Surugiu Victor	#####	PL40.1	28.793789	45.199621	TL	amonte Tudor Vladimirescu	calitativă	Metoda transectului liniar (colectare manuală)	Fileu limnologic	pseudoabsență	NA	NA	NA	NA	NA	NA	RBDD
2591	<i>Ferrissia californica</i> (Rowell, 1863)	NA	Surugiu Victor	#####	PL40.1	28.793789	45.199621	TL	amonte Tudor Vladimirescu	calitativă	Metoda transectului liniar (colectare manuală)	Fileu limnologic	pseudoabsență	NA	NA	NA	NA	NA	NA	RBDD
2592	<i>Physella acuta</i> (Draparnaud, 1805)	NA	Surugiu Victor	#####	PL40.1	28.793789	45.199621	TL	amonte Tudor Vladimirescu	calitativă	Metoda transectului liniar (colectare manuală)	Fileu limnologic	pseudoabsență	NA	NA	NA	NA	NA	NA	RBDD

2593	<i>Potamopyrgus antipodarum</i> (Gray, 1843)	NA	Surugiu Victor	#####	PL40.1	28.793789	45.199621	TL	amonte Tudor Vladimirescu	calitativă	Metoda transectului liniar (colectare manuală)	Fileu limnologic	pseudoabsență	NA	NA	NA	NA	NA	NA	RBDD
2594	<i>Dreissena rostriformis bugensis</i> Andrussov, 1897	NA	Surugiu Victor	#####	PL40.1	28.793789	45.199621	TL	amonte Tudor Vladimirescu	calitativă	Metoda transectului liniar (colectare manuală)	Fileu limnologic	pseudoabsență	NA	NA	NA	NA	NA	NA	RBDD
2595	<i>Dreissena polymorpha</i> (Pallas, 1771)	NA	Surugiu Victor	#####	PL40.1	28.793789	45.199621	TL	amonte Tudor Vladimirescu	calitativă	Metoda transectului liniar (colectare manuală)	Fileu limnologic	pseudoabsență	NA	NA	NA	NA	NA	NA	RBDD
2596	<i>Sinanodonta woodiana</i> (Lea, 1834)	NA	Surugiu Victor	#####	PL40.1	28.793789	45.199621	TL	amonte Tudor Vladimirescu	calitativă	Metoda transectului liniar (colectare manuală)	Fileu limnologic	pseudoabsență	NA	NA	NA	NA	NA	NA	RBDD
2597	<i>Corbicula fluminea</i> (O. F. Müller, 1774)	NA	Surugiu Victor	#####	PL40.1	28.793789	45.199621	TL	amonte Tudor Vladimirescu	calitativă	Metoda transectului liniar (colectare manuală)	Fileu limnologic	pseudoabsență	NA	NA	NA	NA	NA	NA	RBDD
2598	<i>Eriocheir sinensis</i> H. Milne Edwards, 1853	NA	Surugiu Victor	#####	PL40.1	28.793789	45.199621	TL	amonte Tudor Vladimirescu	calitativă	Metoda transectului liniar (colectare manuală)	Fileu limnologic	pseudoabsență	NA	NA	NA	NA	NA	NA	RBDD
2599	<i>Pectinatella magnifica</i> (Leidy, 1851)	NA	Surugiu Victor	#####	PL40.3	28.868286	45.196667	TL	aval Tulcea	calitativă	Metoda transectului liniar (colectare manuală)	Fileu limnologic	pseudoabsență	NA	NA	NA	NA	NA	NA	RBDD
2600	<i>Umatella gracilis</i> (Leidy, 1851)	NA	Surugiu Victor	#####	PL40.3	28.868286	45.196667	TL	aval Tulcea	calitativă	Metoda transectului liniar (colectare manuală)	Fileu limnologic	pseudoabsență	NA	NA	NA	NA	NA	NA	RBDD
2601	<i>Craspedacusta sowerbii</i> Lankester, 1880	NA	Surugiu Victor	#####	PL40.3	28.868286	45.196667	TL	aval Tulcea	calitativă	Metoda transectului liniar (colectare manuală)	Fileu limnologic	pseudoabsență	NA	NA	NA	NA	NA	NA	RBDD
2602	<i>Girardia tigrina</i> (Girard, 1850)	NA	Surugiu Victor	#####	PL40.3	28.868286	45.196667	TL	aval Tulcea	calitativă	Metoda transectului liniar (colectare manuală)	Fileu limnologic	pseudoabsență	NA	NA	NA	NA	NA	NA	RBDD

2603	<i>Hypania invalida</i> (Grube, 1860)	NA	Surugiu Victor	#####	PL40.3	28.868286	45.196667	TL	aval Tulcea	calitativă	Metoda transectului liniar (colectare manuală)	Fileu limnologic	pseudoabsență	NA	NA	NA	NA	NA	NA	RBDD
2604	<i>Branchiura sowerbyi</i> Beddard, 1892	NA	Surugiu Victor	#####	PL40.3	28.868286	45.196667	TL	aval Tulcea	calitativă	Metoda transectului liniar (colectare manuală)	Fileu limnologic	pseudoabsență	NA	NA	NA	NA	NA	NA	RBDD
2605	<i>Ferrissia californica</i> (Rowell, 1863)	NA	Surugiu Victor	#####	PL40.3	28.868286	45.196667	TL	aval Tulcea	calitativă	Metoda transectului liniar (colectare manuală)	Fileu limnologic	pseudoabsență	NA	NA	NA	NA	NA	NA	RBDD
2606	<i>Physella acuta</i> (Draparnaud, 1805)	NA	Surugiu Victor	#####	PL40.3	28.868286	45.196667	TL	aval Tulcea	calitativă	Metoda transectului liniar (colectare manuală)	Fileu limnologic	pseudoabsență	NA	NA	NA	NA	NA	NA	RBDD
2607	<i>Potamopyrgus antipodarum</i> (Gray, 1843)	NA	Surugiu Victor	#####	PL40.3	28.868286	45.196667	TL	aval Tulcea	calitativă	Metoda transectului liniar (colectare manuală)	Fileu limnologic	pseudoabsență	NA	NA	NA	NA	NA	NA	RBDD
2608	<i>Dreissena rostriformis bugensis</i> Andrussov, 1897	NA	Surugiu Victor	#####	PL40.3	28.868286	45.196667	TL	aval Tulcea	calitativă	Metoda transectului liniar (colectare manuală)	Fileu limnologic	pseudoabsență	NA	NA	NA	NA	NA	NA	RBDD
2609	<i>Dreissena polymorpha</i> (Pallas, 1771)	NA	Surugiu Victor	#####	PL40.3	28.868286	45.196667	TL	aval Tulcea	calitativă	Metoda transectului liniar (colectare manuală)	Fileu limnologic	pseudoabsență	NA	NA	NA	NA	NA	NA	RBDD
2610	<i>Sinanodonta woodiana</i> (Lea, 1834)	NA	Surugiu Victor	#####	PL40.3	28.868286	45.196667	TL	aval Tulcea	calitativă	Metoda transectului liniar (colectare manuală)	Fileu limnologic	pseudoabsență	NA	NA	NA	NA	NA	NA	RBDD
2611	<i>Corbicula fluminea</i> (O. F. Müller, 1774)	NA	Surugiu Victor	#####	PL40.3	28.868286	45.196667	TL	aval Tulcea	calitativă	Metoda transectului liniar (colectare manuală)	Fileu limnologic	pseudoabsență	NA	NA	NA	NA	NA	NA	RBDD
2612	<i>Eriocheir sinensis</i> H. Milne Edwards, 1853	NA	Surugiu Victor	#####	PL40.3	28.868286	45.196667	TL	aval Tulcea	calitativă	Metoda transectului liniar (colectare manuală)	Fileu limnologic	pseudoabsență	NA	NA	NA	NA	NA	NA	RBDD

2613	<i>Pectinatella magnifica</i> (Leidy, 1851)	NA	Surugiu Victor	#####	PL50.1	28.92175	45.189458	TL	amonte Partizani	calitativă	Metoda transectului liniar (colectare manuală)	Fileu limnologic	pseudoabsență	NA	NA	NA	NA	NA	NA	RBDD
2614	<i>Urnatella gracilis</i> (Leidy, 1851)	NA	Surugiu Victor	#####	PL50.1	28.92175	45.189458	TL	amonte Partizani	calitativă	Metoda transectului liniar (colectare manuală)	Fileu limnologic	pseudoabsență	NA	NA	NA	NA	NA	NA	RBDD
2615	<i>Craspedacusta sowerbii</i> Lankester, 1880	NA	Surugiu Victor	#####	PL50.1	28.92175	45.189458	TL	amonte Partizani	calitativă	Metoda transectului liniar (colectare manuală)	Fileu limnologic	pseudoabsență	NA	NA	NA	NA	NA	NA	RBDD
2616	<i>Girardia tigrina</i> (Girard, 1850)	NA	Surugiu Victor	#####	PL50.1	28.92175	45.189458	TL	amonte Partizani	calitativă	Metoda transectului liniar (colectare manuală)	Fileu limnologic	pseudoabsență	NA	NA	NA	NA	NA	NA	RBDD
2617	<i>Hypania invalida</i> (Grube, 1860)	NA	Surugiu Victor	#####	PL50.1	28.92175	45.189458	TL	amonte Partizani	calitativă	Metoda transectului liniar (colectare manuală)	Fileu limnologic	pseudoabsență	NA	NA	NA	NA	NA	NA	RBDD
2618	<i>Branchiura sowerbyi</i> Beddard, 1892	NA	Surugiu Victor	#####	PL50.1	28.92175	45.189458	TL	amonte Partizani	calitativă	Metoda transectului liniar (colectare manuală)	Fileu limnologic	pseudoabsență	NA	NA	NA	NA	NA	NA	RBDD
2619	<i>Ferrissia californica</i> (Rowell, 1863)	NA	Surugiu Victor	#####	PL50.1	28.92175	45.189458	TL	amonte Partizani	calitativă	Metoda transectului liniar (colectare manuală)	Fileu limnologic	pseudoabsență	NA	NA	NA	NA	NA	NA	RBDD
2620	<i>Physella acuta</i> (Draparnaud, 1805)	NA	Surugiu Victor	#####	PL50.1	28.92175	45.189458	TL	amonte Partizani	calitativă	Metoda transectului liniar (colectare manuală)	Fileu limnologic	pseudoabsență	NA	NA	NA	NA	NA	NA	RBDD
2621	<i>Potamopyrgus antipodarum</i> (Gray, 1843)	NA	Surugiu Victor	#####	PL50.1	28.92175	45.189458	TL	amonte Partizani	calitativă	Metoda transectului liniar (colectare manuală)	Fileu limnologic	pseudoabsență	NA	NA	NA	NA	NA	NA	RBDD
2622	<i>Dreissena rostriformis bugensis</i> Andrussov, 1897	NA	Surugiu Victor	#####	PL50.1	28.92175	45.189458	TL	amonte Partizani	calitativă	Metoda transectului liniar (colectare manuală)	Fileu limnologic	pseudoabsență	NA	NA	NA	NA	NA	NA	RBDD

2623	<i>Dreissena polymorpha</i> (Pallas, 1771)	NA	Surugiu Victor	#####	PL50.1	28.92175	45.189458	TL	amonte Partizani	calitativă	Metoda transectului liniar (colectare manuală)	Fileu limnologic	pseudoabsență	NA	NA	NA	NA	NA	NA	RBDD
2624	<i>Sinanodonta woodiana</i> (Lea, 1834)	NA	Surugiu Victor	#####	PL50.1	28.92175	45.189458	TL	amonte Partizani	calitativă	Metoda transectului liniar (colectare manuală)	Fileu limnologic	pseudoabsență	NA	NA	NA	NA	NA	NA	RBDD
2625	<i>Corbicula fluminea</i> (O. F. Müller, 1774)	NA	Surugiu Victor	#####	PL50.1	28.92175	45.189458	TL	amonte Partizani	calitativă	Metoda transectului liniar (colectare manuală)	Fileu limnologic	pseudoabsență	NA	NA	NA	NA	NA	NA	RBDD
2626	<i>Eriocheir sinensis</i> H. Milne Edwards, 1853	NA	Surugiu Victor	#####	PL50.1	28.92175	45.189458	TL	amonte Partizani	calitativă	Metoda transectului liniar (colectare manuală)	Fileu limnologic	pseudoabsență	NA	NA	NA	NA	NA	NA	RBDD
2627	<i>Pectinatella magnifica</i> (Leidy, 1851)	NA	Surugiu Victor	#####	PL40.3	28.903601	45.187195	TL	amonte Partizani	calitativă	Metoda transectului liniar (colectare manuală)	Fileu limnologic	pseudoabsență	NA	NA	NA	NA	NA	NA	RBDD
2628	<i>Urnatella gracilis</i> (Leidy, 1851)	NA	Surugiu Victor	#####	PL40.3	28.903601	45.187195	TL	amonte Partizani	calitativă	Metoda transectului liniar (colectare manuală)	Fileu limnologic	pseudoabsență	NA	NA	NA	NA	NA	NA	RBDD
2629	<i>Craspedacusta sowerbii</i> Lankester, 1880	NA	Surugiu Victor	#####	PL40.3	28.903601	45.187195	TL	amonte Partizani	calitativă	Metoda transectului liniar (colectare manuală)	Fileu limnologic	pseudoabsență	NA	NA	NA	NA	NA	NA	RBDD
2630	<i>Girardia tigrina</i> (Girard, 1850)	NA	Surugiu Victor	#####	PL40.3	28.903601	45.187195	TL	amonte Partizani	calitativă	Metoda transectului liniar (colectare manuală)	Fileu limnologic	pseudoabsență	NA	NA	NA	NA	NA	NA	RBDD
2631	<i>Hypania invalida</i> (Grube, 1860)	NA	Surugiu Victor	#####	PL40.3	28.903601	45.187195	TL	amonte Partizani	calitativă	Metoda transectului liniar (colectare manuală)	Fileu limnologic	pseudoabsență	NA	NA	NA	NA	NA	NA	RBDD
2632	<i>Branchiura sowerbyi</i> Beddard, 1892	NA	Surugiu Victor	#####	PL40.3	28.903601	45.187195	TL	amonte Partizani	calitativă	Metoda transectului liniar (colectare manuală)	Fileu limnologic	pseudoabsență	NA	NA	NA	NA	NA	NA	RBDD

2633	<i>Ferrissia californica</i> (Rowell, 1863)	NA	Surugiu Victor	#####	PL40.3	28.903601	45.187195	TL	amonte Partizani	calitativă	Metoda transectului liniar (colectare manuală)	Fileu limnologic	pseudoabsență	NA	NA	NA	NA	NA	NA	RBDD
2634	<i>Physella acuta</i> (Draparnaud, 1805)	NA	Surugiu Victor	#####	PL40.3	28.903601	45.187195	TL	amonte Partizani	calitativă	Metoda transectului liniar (colectare manuală)	Fileu limnologic	pseudoabsență	NA	NA	NA	NA	NA	NA	RBDD
2635	<i>Potamopyrgus antipodarum</i> (Gray, 1843)	NA	Surugiu Victor	#####	PL40.3	28.903601	45.187195	TL	amonte Partizani	calitativă	Metoda transectului liniar (colectare manuală)	Fileu limnologic	pseudoabsență	NA	NA	NA	NA	NA	NA	RBDD
2636	<i>Dreissena rostriformis bugensis</i> Andrussov, 1897	NA	Surugiu Victor	#####	PL40.3	28.903601	45.187195	TL	amonte Partizani	calitativă	Metoda transectului liniar (colectare manuală)	Fileu limnologic	pseudoabsență	NA	NA	NA	NA	NA	NA	RBDD
2637	<i>Dreissena polymorpha</i> (Pallas, 1771)	NA	Surugiu Victor	#####	PL40.3	28.903601	45.187195	TL	amonte Partizani	calitativă	Metoda transectului liniar (colectare manuală)	Fileu limnologic	pseudoabsență	NA	NA	NA	NA	NA	NA	RBDD
2638	<i>Sinanodonta woodiana</i> (Lea, 1834)	NA	Surugiu Victor	#####	PL40.3	28.903601	45.187195	TL	amonte Partizani	calitativă	Metoda transectului liniar (colectare manuală)	Fileu limnologic	pseudoabsență	NA	NA	NA	NA	NA	NA	RBDD
2639	<i>Corbicula fluminea</i> (O. F. Müller, 1774)	NA	Surugiu Victor	#####	PL40.3	28.903601	45.187195	TL	amonte Partizani	calitativă	Metoda transectului liniar (colectare manuală)	Fileu limnologic	pseudoabsență	NA	NA	NA	NA	NA	NA	RBDD
2640	<i>Eriocher sinensis</i> H. Milne Edwards, 1853	NA	Surugiu Victor	#####	PL40.3	28.903601	45.187195	TL	amonte Partizani	calitativă	Metoda transectului liniar (colectare manuală)	Fileu limnologic	pseudoabsență	NA	NA	NA	NA	NA	NA	RBDD
2641	<i>Pectinatella magnifica</i> (Leidy, 1851)	NA	Surugiu Victor	#####	PL50.1	28.959444	45.193227	TL	Partizani	calitativă	Metoda transectului liniar (colectare manuală)	Fileu limnologic	pseudoabsență	NA	NA	NA	NA	NA	NA	RBDD
2642	<i>Umatella gracilis</i> (Leidy, 1851)	NA	Surugiu Victor	#####	PL50.1	28.959444	45.193227	TL	Partizani	calitativă	Metoda transectului liniar (colectare manuală)	Fileu limnologic	pseudoabsență	NA	NA	NA	NA	NA	NA	RBDD

2643	<i>Craspedacusta sowerbii</i> Lankester, 1880	NA	Surugiu Victor	#####	PL50.1	28.959444	45.193227	TL	Partizani	calitativă	Metoda transectului liniar (colectare manuală)	Fileu limnologic	pseudoabsență	NA	NA	NA	NA	NA	NA	RBDD
2644	<i>Girardia tigrina</i> (Girard, 1850)	NA	Surugiu Victor	#####	PL50.1	28.959444	45.193227	TL	Partizani	calitativă	Metoda transectului liniar (colectare manuală)	Fileu limnologic	pseudoabsență	NA	NA	NA	NA	NA	NA	RBDD
2645	<i>Hypania invalida</i> (Grube, 1860)	NA	Surugiu Victor	#####	PL50.1	28.959444	45.193227	TL	Partizani	calitativă	Metoda transectului liniar (colectare manuală)	Fileu limnologic	pseudoabsență	NA	NA	NA	NA	NA	NA	RBDD
2646	<i>Branchiura sowerbyi</i> Beddard, 1892	NA	Surugiu Victor	#####	PL50.1	28.959444	45.193227	TL	Partizani	calitativă	Metoda transectului liniar (colectare manuală)	Fileu limnologic	pseudoabsență	NA	NA	NA	NA	NA	NA	RBDD
2647	<i>Ferrissia californica</i> (Rowell, 1863)	NA	Surugiu Victor	#####	PL50.1	28.959444	45.193227	TL	Partizani	calitativă	Metoda transectului liniar (colectare manuală)	Fileu limnologic	pseudoabsență	NA	NA	NA	NA	NA	NA	RBDD
2648	<i>Physella acuta</i> (Draparnaud, 1805)	NA	Surugiu Victor	#####	PL50.1	28.959444	45.193227	TL	Partizani	calitativă	Metoda transectului liniar (colectare manuală)	Fileu limnologic	pseudoabsență	NA	NA	NA	NA	NA	NA	RBDD
2649	<i>Potamopyrgus antipodarum</i> (Gray, 1843)	NA	Surugiu Victor	#####	PL50.1	28.959444	45.193227	TL	Partizani	calitativă	Metoda transectului liniar (colectare manuală)	Fileu limnologic	pseudoabsență	NA	NA	NA	NA	NA	NA	RBDD
2650	<i>Dreissena rostriformis bugensis</i> Andrussov, 1897	NA	Surugiu Victor	#####	PL50.1	28.959444	45.193227	TL	Partizani	calitativă	Metoda transectului liniar (colectare manuală)	Fileu limnologic	pseudoabsență	NA	NA	NA	NA	NA	NA	RBDD
2651	<i>Dreissena polymorpha</i> (Pallas, 1771)	NA	Surugiu Victor	#####	PL50.1	28.959444	45.193227	TL	Partizani	calitativă	Metoda transectului liniar (colectare manuală)	Fileu limnologic	pseudoabsență	NA	NA	NA	NA	NA	NA	RBDD
2652	<i>Sinanodonta woodiana</i> (Lea, 1834)	NA	Surugiu Victor	#####	PL50.1	28.959444	45.193227	TL	Partizani	calitativă	Metoda transectului liniar (colectare manuală)	Fileu limnologic	pseudoabsență	NA	NA	NA	NA	NA	NA	RBDD

2653	<i>Corbicula fluminea</i> (O. F. Müller, 1774)	NA	Surugiu Victor	#####	PL50.1	28.959444	45.193227	TL	Partizani	calitativă	Metoda transectului liniar (colectare manuală)	Fileu limnologic	pseudoabsență	NA	NA	NA	NA	NA	NA	RBDD
2654	<i>Eriochair sinensis</i> H. Milne Edwards, 1853	NA	Surugiu Victor	#####	PL50.1	28.959444	45.193227	TL	Partizani	calitativă	Metoda transectului liniar (colectare manuală)	Fileu limnologic	pseudoabsență	NA	NA	NA	NA	NA	NA	RBDD
2655	<i>Pectinatella magnifica</i> (Leidy, 1851)	NA	Surugiu Victor	#####	PL50.1	28.921705	45.189435	TL	amonte Partizani	calitativă	Metoda transectului liniar (colectare manuală)	Fileu limnologic	pseudoabsență	NA	NA	NA	NA	NA	NA	RBDD
2656	<i>Urnatella gracilis</i> (Leidy, 1851)	NA	Surugiu Victor	#####	PL50.1	28.921705	45.189435	TL	amonte Partizani	calitativă	Metoda transectului liniar (colectare manuală)	Fileu limnologic	pseudoabsență	NA	NA	NA	NA	NA	NA	RBDD
2657	<i>Craspedacusta sowerbii</i> Lankester, 1880	NA	Surugiu Victor	#####	PL50.1	28.921705	45.189435	TL	amonte Partizani	calitativă	Metoda transectului liniar (colectare manuală)	Fileu limnologic	pseudoabsență	NA	NA	NA	NA	NA	NA	RBDD
2658	<i>Girardia tigrina</i> (Girard, 1850)	NA	Surugiu Victor	#####	PL50.1	28.921705	45.189435	TL	amonte Partizani	calitativă	Metoda transectului liniar (colectare manuală)	Fileu limnologic	pseudoabsență	NA	NA	NA	NA	NA	NA	RBDD
2659	<i>Hypania invalida</i> (Grube, 1860)	NA	Surugiu Victor	#####	PL50.1	28.921705	45.189435	TL	amonte Partizani	calitativă	Metoda transectului liniar (colectare manuală)	Fileu limnologic	pseudoabsență	NA	NA	NA	NA	NA	NA	RBDD
2660	<i>Branchiura sowerbyi</i> Beddard, 1892	NA	Surugiu Victor	#####	PL50.1	28.921705	45.189435	TL	amonte Partizani	calitativă	Metoda transectului liniar (colectare manuală)	Fileu limnologic	pseudoabsență	NA	NA	NA	NA	NA	NA	RBDD
2661	<i>Ferrissia californica</i> (Rowell, 1863)	NA	Surugiu Victor	#####	PL50.1	28.921705	45.189435	TL	amonte Partizani	calitativă	Metoda transectului liniar (colectare manuală)	Fileu limnologic	pseudoabsență	NA	NA	NA	NA	NA	NA	RBDD
2662	<i>Physella acuta</i> (Draparnaud, 1805)	NA	Surugiu Victor	#####	PL50.1	28.921705	45.189435	TL	amonte Partizani	calitativă	Metoda transectului liniar (colectare manuală)	Fileu limnologic	pseudoabsență	NA	NA	NA	NA	NA	NA	RBDD

2663	<i>Potamopyrgus antipodarum</i> (Gray, 1843)	NA	Surugiu Victor	#####	PL50.1	28.921705	45.189435	TL	amonte Partizani	calitativă	Metoda transectului liniar (colectare manuală)	Fileu limnologic	pseudoabsență	NA	NA	NA	NA	NA	NA	RBDD
2664	<i>Dreissena rostriformis bugensis</i> Andrussov, 1897	NA	Surugiu Victor	#####	PL50.1	28.921705	45.189435	TL	amonte Partizani	calitativă	Metoda transectului liniar (colectare manuală)	Fileu limnologic	pseudoabsență	NA	NA	NA	NA	NA	NA	RBDD
2665	<i>Dreissena polymorpha</i> (Pallas, 1771)	NA	Surugiu Victor	#####	PL50.1	28.921705	45.189435	TL	amonte Partizani	calitativă	Metoda transectului liniar (colectare manuală)	Fileu limnologic	prezentă	medie	adult	ridicat	ecologic	ridicat	RBDD	
2666	<i>Sinanodonta woodiana</i> (Lea, 1834)	NA	Surugiu Victor	#####	PL50.1	28.921705	45.189435	TL	amonte Partizani	calitativă	Metoda transectului liniar (colectare manuală)	Fileu limnologic	pseudoabsență	NA	NA	NA	NA	NA	NA	RBDD
2667	<i>Corbicula fluminea</i> (O. F. Müller, 1774)	NA	Surugiu Victor	#####	PL50.1	28.921705	45.189435	TL	amonte Partizani	calitativă	Metoda transectului liniar (colectare manuală)	Fileu limnologic	pseudoabsență	NA	NA	NA	NA	NA	NA	RBDD
2668	<i>Eriocheir sinensis</i> H. Milne Edwards, 1853	NA	Surugiu Victor	#####	PL50.1	28.921705	45.189435	TL	amonte Partizani	calitativă	Metoda transectului liniar (colectare manuală)	Fileu limnologic	pseudoabsență	NA	NA	NA	NA	NA	NA	RBDD
2669	<i>Pectinatella magnifica</i> (Leidy, 1851)	NA	Surugiu Victor	#####	PL40.3	28.901725	45.186891	TL	amonte Partizani	calitativă	Metoda transectului liniar (colectare manuală)	Fileu limnologic	pseudoabsență	NA	NA	NA	NA	NA	NA	RBDD
2670	<i>Umatella gracilis</i> (Leidy, 1851)	NA	Surugiu Victor	#####	PL40.3	28.901725	45.186891	TL	amonte Partizani	calitativă	Metoda transectului liniar (colectare manuală)	Fileu limnologic	pseudoabsență	NA	NA	NA	NA	NA	NA	RBDD
2671	<i>Craspedacusta sowerbii</i> Lankester, 1880	NA	Surugiu Victor	#####	PL40.3	28.901725	45.186891	TL	amonte Partizani	calitativă	Metoda transectului liniar (colectare manuală)	Fileu limnologic	pseudoabsență	NA	NA	NA	NA	NA	NA	RBDD
2672	<i>Girardia tigrina</i> (Girard, 1850)	NA	Surugiu Victor	#####	PL40.3	28.901725	45.186891	TL	amonte Partizani	calitativă	Metoda transectului liniar (colectare manuală)	Fileu limnologic	pseudoabsență	NA	NA	NA	NA	NA	NA	RBDD

2673	<i>Hypania invalida</i> (Grube, 1860)	NA	Surugiu Victor	#####	PL40.3	28.901725	45.186891	TL	amonte Partizani	calitativă	Metoda transectului liniar (colectare manuală)	Fileu limnologic	prezentă	medie	adult	ridicat	ecologic	ridicat	RBDD	
2674	<i>Branchiura sowerbyi</i> Beddard, 1892	NA	Surugiu Victor	#####	PL40.3	28.901725	45.186891	TL	amonte Partizani	calitativă	Metoda transectului liniar (colectare manuală)	Fileu limnologic	pseudoabsență	NA	NA	NA	NA	NA	NA	RBDD
2675	<i>Ferrissia californica</i> (Rowell, 1863)	NA	Surugiu Victor	#####	PL40.3	28.901725	45.186891	TL	amonte Partizani	calitativă	Metoda transectului liniar (colectare manuală)	Fileu limnologic	pseudoabsență	NA	NA	NA	NA	NA	NA	RBDD
2676	<i>Physella acuta</i> (Draparnaud, 1805)	NA	Surugiu Victor	#####	PL40.3	28.901725	45.186891	TL	amonte Partizani	calitativă	Metoda transectului liniar (colectare manuală)	Fileu limnologic	pseudoabsență	NA	NA	NA	NA	NA	NA	RBDD
2677	<i>Potamopyrgus antipodarum</i> (Gray, 1843)	NA	Surugiu Victor	#####	PL40.3	28.901725	45.186891	TL	amonte Partizani	calitativă	Metoda transectului liniar (colectare manuală)	Fileu limnologic	pseudoabsență	NA	NA	NA	NA	NA	NA	RBDD
2678	<i>Dreissena rostriformis bugensis</i> Andrussov, 1897	NA	Surugiu Victor	#####	PL40.3	28.901725	45.186891	TL	amonte Partizani	calitativă	Metoda transectului liniar (colectare manuală)	Fileu limnologic	prezentă	medie	adult	ridicat	ecologic	ridicat	RBDD	
2679	<i>Dreissena polymorpha</i> (Pallas, 1771)	NA	Surugiu Victor	#####	PL40.3	28.901725	45.186891	TL	amonte Partizani	calitativă	Metoda transectului liniar (colectare manuală)	Fileu limnologic	prezentă	ridicată	adult	ridicat	ecologic	ridicat	RBDD	
2680	<i>Sinanodonta woodiana</i> (Lea, 1834)	NA	Surugiu Victor	#####	PL40.3	28.901725	45.186891	TL	amonte Partizani	calitativă	Metoda transectului liniar (colectare manuală)	Fileu limnologic	pseudoabsență	NA	NA	NA	NA	NA	NA	RBDD
2681	<i>Corbicula fluminea</i> (O. F. Müller, 1774)	NA	Surugiu Victor	#####	PL40.3	28.901725	45.186891	TL	amonte Partizani	calitativă	Metoda transectului liniar (colectare manuală)	Fileu limnologic	pseudoabsență	NA	NA	NA	NA	NA	NA	RBDD
2682	<i>Eriocheir sinensis</i> H. Milne Edwards, 1853	NA	Surugiu Victor	#####	PL40.3	28.901725	45.186891	TL	amonte Partizani	calitativă	Metoda transectului liniar (colectare manuală)	Fileu limnologic	pseudoabsență	NA	NA	NA	NA	NA	NA	RBDD

2683	<i>Pectinatella magnifica</i> (Leidy, 1851)	NA	Surugiu Victor	#####	PL41.3	28.896002	45.296437	TL	amonte Partizani	calitativă	Metoda transectului liniar (colectare manuală)	Fileu limnologic	pseudoabsență	NA	NA	NA	NA	NA	NA	RBDD
2684	<i>Urnatella gracilis</i> (Leidy, 1851)	NA	Surugiu Victor	#####	PL41.3	28.896002	45.296437	TL	amonte Partizani	calitativă	Metoda transectului liniar (colectare manuală)	Fileu limnologic	pseudoabsență	NA	NA	NA	NA	NA	NA	RBDD
2685	<i>Craspedacusta sowerbii</i> Lankester, 1880	NA	Surugiu Victor	#####	PL41.3	28.896002	45.296437	TL	amonte Partizani	calitativă	Metoda transectului liniar (colectare manuală)	Fileu limnologic	pseudoabsență	NA	NA	NA	NA	NA	NA	RBDD
2686	<i>Girardia tigrina</i> (Girard, 1850)	NA	Surugiu Victor	#####	PL41.3	28.896002	45.296437	TL	amonte Partizani	calitativă	Metoda transectului liniar (colectare manuală)	Fileu limnologic	pseudoabsență	NA	NA	NA	NA	NA	NA	RBDD
2687	<i>Hypania invalida</i> (Grube, 1860)	NA	Surugiu Victor	#####	PL41.3	28.896002	45.296437	TL	amonte Partizani	calitativă	Metoda transectului liniar (colectare manuală)	Fileu limnologic	pseudoabsență	NA	NA	NA	NA	NA	NA	RBDD
2688	<i>Branchiura sowerbyi</i> Beddard, 1892	NA	Surugiu Victor	#####	PL41.3	28.896002	45.296437	TL	amonte Partizani	calitativă	Metoda transectului liniar (colectare manuală)	Fileu limnologic	pseudoabsență	NA	NA	NA	NA	NA	NA	RBDD
2689	<i>Ferrissia californica</i> (Rowell, 1863)	NA	Surugiu Victor	#####	PL41.3	28.896002	45.296437	TL	amonte Partizani	calitativă	Metoda transectului liniar (colectare manuală)	Fileu limnologic	pseudoabsență	NA	NA	NA	NA	NA	NA	RBDD
2690	<i>Physella acuta</i> (Draparnaud, 1805)	NA	Surugiu Victor	#####	PL41.3	28.896002	45.296437	TL	amonte Partizani	calitativă	Metoda transectului liniar (colectare manuală)	Fileu limnologic	pseudoabsență	NA	NA	NA	NA	NA	NA	RBDD
2691	<i>Potamopyrgus antipodarum</i> (Gray, 1843)	NA	Surugiu Victor	#####	PL41.3	28.896002	45.296437	TL	amonte Partizani	calitativă	Metoda transectului liniar (colectare manuală)	Fileu limnologic	pseudoabsență	NA	NA	NA	NA	NA	NA	RBDD
2692	<i>Dreissena rostriformis bugensis</i> Andrussov, 1897	NA	Surugiu Victor	#####	PL41.3	28.896002	45.296437	TL	amonte Partizani	calitativă	Metoda transectului liniar (colectare manuală)	Fileu limnologic	pseudoabsență	NA	NA	NA	NA	NA	NA	RBDD

2693	<i>Dreissena polymorpha</i> (Pallas, 1771)	NA	Surugiu Victor	#####	PL41.3	28.896002	45.296437	TL	amonte Partizani	calitativă	Metoda transectului liniar (colectare manuală)	Fileu limnologic	pseudoabsență	NA	NA	NA	NA	NA	NA	RBDD
2694	<i>Sinanodonta woodiana</i> (Lea, 1834)	NA	Surugiu Victor	#####	PL41.3	28.896002	45.296437	TL	amonte Partizani	calitativă	Metoda transectului liniar (colectare manuală)	Fileu limnologic	pseudoabsență	NA	NA	NA	NA	NA	NA	RBDD
2695	<i>Corbicula fluminea</i> (O. F. Müller, 1774)	NA	Surugiu Victor	#####	PL41.3	28.896002	45.296437	TL	amonte Partizani	calitativă	Metoda transectului liniar (colectare manuală)	Fileu limnologic	pseudoabsență	NA	NA	NA	NA	NA	NA	RBDD
2696	<i>Eriocheir sinensis</i> H. Milne Edwards, 1853	NA	Surugiu Victor	#####	PL41.3	28.896002	45.296437	TL	amonte Partizani	calitativă	Metoda transectului liniar (colectare manuală)	Fileu limnologic	pseudoabsență	NA	NA	NA	NA	NA	NA	RBDD
2697	<i>Pectinatella magnifica</i> (Leidy, 1851)	NA	Surugiu Victor	#####	PL42.2	28.837664	45.318827	TL	aval Plaur	calitativă	Metoda transectului liniar (colectare manuală)	Fileu limnologic	pseudoabsență	NA	NA	NA	NA	NA	NA	RBDD
2698	<i>Umatella gracilis</i> (Leidy, 1851)	NA	Surugiu Victor	#####	PL42.2	28.837664	45.318827	TL	aval Plaur	calitativă	Metoda transectului liniar (colectare manuală)	Fileu limnologic	pseudoabsență	NA	NA	NA	NA	NA	NA	RBDD
2699	<i>Craspedacusta sowerbii</i> Lankester, 1880	NA	Surugiu Victor	#####	PL42.2	28.837664	45.318827	TL	aval Plaur	calitativă	Metoda transectului liniar (colectare manuală)	Fileu limnologic	pseudoabsență	NA	NA	NA	NA	NA	NA	RBDD
2700	<i>Girardia tigrina</i> (Girard, 1850)	NA	Surugiu Victor	#####	PL42.2	28.837664	45.318827	TL	aval Plaur	calitativă	Metoda transectului liniar (colectare manuală)	Fileu limnologic	pseudoabsență	NA	NA	NA	NA	NA	NA	RBDD
2701	<i>Hypania invalida</i> (Grube, 1860)	NA	Surugiu Victor	#####	PL42.2	28.837664	45.318827	TL	aval Plaur	calitativă	Metoda transectului liniar (colectare manuală)	Fileu limnologic	pseudoabsență	NA	NA	NA	NA	NA	NA	RBDD
2702	<i>Branchiura sowerbyi</i> Beddard, 1892	NA	Surugiu Victor	#####	PL42.2	28.837664	45.318827	TL	aval Plaur	calitativă	Metoda transectului liniar (colectare manuală)	Fileu limnologic	pseudoabsență	NA	NA	NA	NA	NA	NA	RBDD

2703	<i>Ferrissia californica</i> (Rowell, 1863)	NA	Surugiu Victor	#####	PL42.2	28.837664	45.318827	TL	aval Plaur	calitativă	Metoda transectului liniar (colectare manuală)	Fileu limnologic	pseudoabsență	NA	NA	NA	NA	NA	NA	RBDD
2704	<i>Physella acuta</i> (Draparnaud, 1805)	NA	Surugiu Victor	#####	PL42.2	28.837664	45.318827	TL	aval Plaur	calitativă	Metoda transectului liniar (colectare manuală)	Fileu limnologic	pseudoabsență	NA	NA	NA	NA	NA	NA	RBDD
2705	<i>Potamopyrgus antipodarum</i> (Gray, 1843)	NA	Surugiu Victor	#####	PL42.2	28.837664	45.318827	TL	aval Plaur	calitativă	Metoda transectului liniar (colectare manuală)	Fileu limnologic	pseudoabsență	NA	NA	NA	NA	NA	NA	RBDD
2706	<i>Dreissena rostriformis bugensis</i> Andrussov, 1897	NA	Surugiu Victor	#####	PL42.2	28.837664	45.318827	TL	aval Plaur	calitativă	Metoda transectului liniar (colectare manuală)	Fileu limnologic	pseudoabsență	NA	NA	NA	NA	NA	NA	RBDD
2707	<i>Dreissena polymorpha</i> (Pallas, 1771)	NA	Surugiu Victor	#####	PL42.2	28.837664	45.318827	TL	aval Plaur	calitativă	Metoda transectului liniar (colectare manuală)	Fileu limnologic	pseudoabsență	NA	NA	NA	NA	NA	NA	RBDD
2708	<i>Sinanodonta woodiana</i> (Lea, 1834)	NA	Surugiu Victor	#####	PL42.2	28.837664	45.318827	TL	aval Plaur	calitativă	Metoda transectului liniar (colectare manuală)	Fileu limnologic	pseudoabsență	NA	NA	NA	NA	NA	NA	RBDD
2709	<i>Corbicula fluminea</i> (O. F. Müller, 1774)	NA	Surugiu Victor	#####	PL42.2	28.837664	45.318827	TL	aval Plaur	calitativă	Metoda transectului liniar (colectare manuală)	Fileu limnologic	prezentă	scăzută	adult	ridicat	ecologic	ridicat	RBDD	
2710	<i>Eriocher sinensis</i> H. Milne Edwards, 1853	NA	Surugiu Victor	#####	PL42.2	28.837664	45.318827	TL	aval Plaur	calitativă	Metoda transectului liniar (colectare manuală)	Fileu limnologic	pseudoabsență	NA	NA	NA	NA	NA	NA	RBDD
2711	<i>Pectinatella magnifica</i> (Leidy, 1851)	NA	Surugiu Victor	#####	PL41.1	28.808286	45.309395	TL	aval Ceatalchioi	calitativă	Metoda transectului liniar (colectare manuală)	Fileu limnologic	pseudoabsență	NA	NA	NA	NA	NA	NA	RBDD
2712	<i>Umatella gracilis</i> (Leidy, 1851)	NA	Surugiu Victor	#####	PL41.1	28.808286	45.309395	TL	aval Ceatalchioi	calitativă	Metoda transectului liniar (colectare manuală)	Fileu limnologic	pseudoabsență	NA	NA	NA	NA	NA	NA	RBDD

2713	<i>Craspedacusta sowerbii</i> Lankester, 1880	NA	Surugiu Victor	#####	PL41.1	28.808286	45.309395	TL	aval Ceatalchioi	calitativă	Metoda transectului liniar (colectare manuală)	Fileu limnologic	pseudoabsență	NA	NA	NA	NA	NA	NA	RBDD
2714	<i>Girardia tigrina</i> (Girard, 1850)	NA	Surugiu Victor	#####	PL41.1	28.808286	45.309395	TL	aval Ceatalchioi	calitativă	Metoda transectului liniar (colectare manuală)	Fileu limnologic	pseudoabsență	NA	NA	NA	NA	NA	NA	RBDD
2715	<i>Hypania invalida</i> (Grube, 1860)	NA	Surugiu Victor	#####	PL41.1	28.808286	45.309395	TL	aval Ceatalchioi	calitativă	Metoda transectului liniar (colectare manuală)	Fileu limnologic	pseudoabsență	NA	NA	NA	NA	NA	NA	RBDD
2716	<i>Branchiura sowerbyi</i> Beddard, 1892	NA	Surugiu Victor	#####	PL41.1	28.808286	45.309395	TL	aval Ceatalchioi	calitativă	Metoda transectului liniar (colectare manuală)	Fileu limnologic	pseudoabsență	NA	NA	NA	NA	NA	NA	RBDD
2717	<i>Ferrissia californica</i> (Rowell, 1863)	NA	Surugiu Victor	#####	PL41.1	28.808286	45.309395	TL	aval Ceatalchioi	calitativă	Metoda transectului liniar (colectare manuală)	Fileu limnologic	pseudoabsență	NA	NA	NA	NA	NA	NA	RBDD
2718	<i>Physella acuta</i> (Draparnaud, 1805)	NA	Surugiu Victor	#####	PL41.1	28.808286	45.309395	TL	aval Ceatalchioi	calitativă	Metoda transectului liniar (colectare manuală)	Fileu limnologic	pseudoabsență	NA	NA	NA	NA	NA	NA	RBDD
2719	<i>Potamopyrgus antipodarum</i> (Gray, 1843)	NA	Surugiu Victor	#####	PL41.1	28.808286	45.309395	TL	aval Ceatalchioi	calitativă	Metoda transectului liniar (colectare manuală)	Fileu limnologic	pseudoabsență	NA	NA	NA	NA	NA	NA	RBDD
2720	<i>Dreissena rostriformis bugensis</i> Andrussov, 1897	NA	Surugiu Victor	#####	PL41.1	28.808286	45.309395	TL	aval Ceatalchioi	calitativă	Metoda transectului liniar (colectare manuală)	Fileu limnologic	pseudoabsență	NA	NA	NA	NA	NA	NA	RBDD
2721	<i>Dreissena polymorpha</i> (Pallas, 1771)	NA	Surugiu Victor	#####	PL41.1	28.808286	45.309395	TL	aval Ceatalchioi	calitativă	Metoda transectului liniar (colectare manuală)	Fileu limnologic	pseudoabsență	NA	NA	NA	NA	NA	NA	RBDD
2722	<i>Sinanodonta woodiana</i> (Lea, 1834)	NA	Surugiu Victor	#####	PL41.1	28.808286	45.309395	TL	aval Ceatalchioi	calitativă	Metoda transectului liniar (colectare manuală)	Fileu limnologic	pseudoabsență	NA	NA	NA	NA	NA	NA	RBDD

2723	<i>Corbicula fluminea</i> (O. F. Müller, 1774)	NA	Surugiu Victor	#####	PL41.1	28.808286	45.309395	TL	aval Ceatalchioi	calitativă	Metoda transectului liniar (colectare manuală)	Fileu limnologic	pseudoabsență	NA	NA	NA	NA	NA	NA	RBDD
2724	<i>Eriochair sinensis</i> H. Milne Edwards, 1853	NA	Surugiu Victor	#####	PL41.1	28.808286	45.309395	TL	aval Ceatalchioi	calitativă	Metoda transectului liniar (colectare manuală)	Fileu limnologic	pseudoabsență	NA	NA	NA	NA	NA	NA	RBDD
2725	<i>Pectinatella magnifica</i> (Leidy, 1851)	NA	Surugiu Victor	#####	PL31.3	28.757353	45.275783	TL	Sălceni	calitativă	Metoda transectului liniar (colectare manuală)	Fileu limnologic	pseudoabsență	NA	NA	NA	NA	NA	NA	RBDD
2726	<i>Urnatella gracilis</i> (Leidy, 1851)	NA	Surugiu Victor	#####	PL31.3	28.757353	45.275783	TL	Sălceni	calitativă	Metoda transectului liniar (colectare manuală)	Fileu limnologic	pseudoabsență	NA	NA	NA	NA	NA	NA	RBDD
2727	<i>Craspedacusta sowerbii</i> Lankester, 1880	NA	Surugiu Victor	#####	PL31.3	28.757353	45.275783	TL	Sălceni	calitativă	Metoda transectului liniar (colectare manuală)	Fileu limnologic	pseudoabsență	NA	NA	NA	NA	NA	NA	RBDD
2728	<i>Girardia tigrina</i> (Girard, 1850)	NA	Surugiu Victor	#####	PL31.3	28.757353	45.275783	TL	Sălceni	calitativă	Metoda transectului liniar (colectare manuală)	Fileu limnologic	pseudoabsență	NA	NA	NA	NA	NA	NA	RBDD
2729	<i>Hypania invalida</i> (Grube, 1860)	NA	Surugiu Victor	#####	PL31.3	28.757353	45.275783	TL	Sălceni	calitativă	Metoda transectului liniar (colectare manuală)	Fileu limnologic	pseudoabsență	NA	NA	NA	NA	NA	NA	RBDD
2730	<i>Branchiura sowerbyi</i> Beddard, 1892	NA	Surugiu Victor	#####	PL31.3	28.757353	45.275783	TL	Sălceni	calitativă	Metoda transectului liniar (colectare manuală)	Fileu limnologic	pseudoabsență	NA	NA	NA	NA	NA	NA	RBDD
2731	<i>Ferrissia californica</i> (Rowell, 1863)	NA	Surugiu Victor	#####	PL31.3	28.757353	45.275783	TL	Sălceni	calitativă	Metoda transectului liniar (colectare manuală)	Fileu limnologic	pseudoabsență	NA	NA	NA	NA	NA	NA	RBDD
2732	<i>Physella acuta</i> (Draparnaud, 1805)	NA	Surugiu Victor	#####	PL31.3	28.757353	45.275783	TL	Sălceni	calitativă	Metoda transectului liniar (colectare manuală)	Fileu limnologic	pseudoabsență	NA	NA	NA	NA	NA	NA	RBDD

2733	<i>Potamopyrgus antipodarum</i> (Gray, 1843)	NA	Surugiu Victor	#####	PL31.3	28.757353	45.275783	TL	Sălceni	calitativă	Metoda transectului liniar (colectare manuală)	Fileu limnologic	pseudoabsență	NA	NA	NA	NA	NA	NA	RBDD
2734	<i>Dreissena rostriformis bugensis</i> Andrussov, 1897	NA	Surugiu Victor	#####	PL31.3	28.757353	45.275783	TL	Sălceni	calitativă	Metoda transectului liniar (colectare manuală)	Fileu limnologic	pseudoabsență	NA	NA	NA	NA	NA	NA	RBDD
2735	<i>Dreissena polymorpha</i> (Pallas, 1771)	NA	Surugiu Victor	#####	PL31.3	28.757353	45.275783	TL	Sălceni	calitativă	Metoda transectului liniar (colectare manuală)	Fileu limnologic	pseudoabsență	NA	NA	NA	NA	NA	NA	RBDD
2736	<i>Sinanodonta woodiana</i> (Lea, 1834)	NA	Surugiu Victor	#####	PL31.3	28.757353	45.275783	TL	Sălceni	calitativă	Metoda transectului liniar (colectare manuală)	Fileu limnologic	prezentă	ridicată	adult	ridicat	ecologic	ridicat	RBDD	
2737	<i>Corbicula fluminea</i> (O. F. Müller, 1774)	NA	Surugiu Victor	#####	PL31.3	28.757353	45.275783	TL	Sălceni	calitativă	Metoda transectului liniar (colectare manuală)	Fileu limnologic	pseudoabsență	NA	NA	NA	NA	NA	NA	RBDD
2738	<i>Eriocheir sinensis</i> H. Milne Edwards, 1853	NA	Surugiu Victor	#####	PL31.3	28.757353	45.275783	TL	Sălceni	calitativă	Metoda transectului liniar (colectare manuală)	Fileu limnologic	pseudoabsență	NA	NA	NA	NA	NA	NA	RBDD
2739	<i>Pectinatella magnifica</i> (Leidy, 1851)	NA	Surugiu Victor	#####	PL31.4	28.775991	45.263636	TL	amonte Sălceni	calitativă	Metoda transectului liniar (colectare manuală)	Fileu limnologic	pseudoabsență	NA	NA	NA	NA	NA	NA	RBDD
2740	<i>Umatella gracilis</i> (Leidy, 1851)	NA	Surugiu Victor	#####	PL31.4	28.775991	45.263636	TL	amonte Sălceni	calitativă	Metoda transectului liniar (colectare manuală)	Fileu limnologic	pseudoabsență	NA	NA	NA	NA	NA	NA	RBDD
2741	<i>Craspedacusta sowerbii</i> Lankester, 1880	NA	Surugiu Victor	#####	PL31.4	28.775991	45.263636	TL	amonte Sălceni	calitativă	Metoda transectului liniar (colectare manuală)	Fileu limnologic	pseudoabsență	NA	NA	NA	NA	NA	NA	RBDD
2742	<i>Girardia tigrina</i> (Girard, 1850)	NA	Surugiu Victor	#####	PL31.4	28.775991	45.263636	TL	amonte Sălceni	calitativă	Metoda transectului liniar (colectare manuală)	Fileu limnologic	pseudoabsență	NA	NA	NA	NA	NA	NA	RBDD

2743	<i>Hypania invalida</i> (Grube, 1860)	NA	Surugiu Victor	#####	PL31.4	28.775991	45.263636	TL	amonte Sălceni	calitativă	Metoda transectului liniar (colectare manuală)	Fileu limnologic	pseudoabsență	NA	NA	NA	NA	NA	NA	RBDD
2744	<i>Branchiura sowerbyi</i> Beddard, 1892	NA	Surugiu Victor	#####	PL31.4	28.775991	45.263636	TL	amonte Sălceni	calitativă	Metoda transectului liniar (colectare manuală)	Fileu limnologic	pseudoabsență	NA	NA	NA	NA	NA	NA	RBDD
2745	<i>Ferrissia californica</i> (Rowell, 1863)	NA	Surugiu Victor	#####	PL31.4	28.775991	45.263636	TL	amonte Sălceni	calitativă	Metoda transectului liniar (colectare manuală)	Fileu limnologic	pseudoabsență	NA	NA	NA	NA	NA	NA	RBDD
2746	<i>Physella acuta</i> (Draparnaud, 1805)	NA	Surugiu Victor	#####	PL31.4	28.775991	45.263636	TL	amonte Sălceni	calitativă	Metoda transectului liniar (colectare manuală)	Fileu limnologic	pseudoabsență	NA	NA	NA	NA	NA	NA	RBDD
2747	<i>Potamopyrgus antipodarum</i> (Gray, 1843)	NA	Surugiu Victor	#####	PL31.4	28.775991	45.263636	TL	amonte Sălceni	calitativă	Metoda transectului liniar (colectare manuală)	Fileu limnologic	pseudoabsență	NA	NA	NA	NA	NA	NA	RBDD
2748	<i>Dreissena rostriformis bugensis</i> Andrussov, 1897	NA	Surugiu Victor	#####	PL31.4	28.775991	45.263636	TL	amonte Sălceni	calitativă	Metoda transectului liniar (colectare manuală)	Fileu limnologic	pseudoabsență	NA	NA	NA	NA	NA	NA	RBDD
2749	<i>Dreissena polymorpha</i> (Pallas, 1771)	NA	Surugiu Victor	#####	PL31.4	28.775991	45.263636	TL	amonte Sălceni	calitativă	Metoda transectului liniar (colectare manuală)	Fileu limnologic	pseudoabsență	NA	NA	NA	NA	NA	NA	RBDD
2750	<i>Sinanodonta woodiana</i> (Lea, 1834)	NA	Surugiu Victor	#####	PL31.4	28.775991	45.263636	TL	amonte Sălceni	calitativă	Metoda transectului liniar (colectare manuală)	Fileu limnologic	pseudoabsență	NA	NA	NA	NA	NA	NA	RBDD
2751	<i>Corbicula fluminea</i> (O. F. Müller, 1774)	NA	Surugiu Victor	#####	PL31.4	28.775991	45.263636	TL	amonte Sălceni	calitativă	Metoda transectului liniar (colectare manuală)	Fileu limnologic	pseudoabsență	NA	NA	NA	NA	NA	NA	RBDD
2752	<i>Eriocheir sinensis</i> H. Milne Edwards, 1853	NA	Surugiu Victor	#####	PL31.4	28.775991	45.263636	TL	amonte Sălceni	calitativă	Metoda transectului liniar (colectare manuală)	Fileu limnologic	pseudoabsență	NA	NA	NA	NA	NA	NA	RBDD

2753	<i>Pectinatella magnifica</i> (Leidy, 1851)	NA	Surugiu Victor	#####	PL41.2	28.795265	45.241964	TL	aval Pătlăgeanca	calitativă	Metoda transectului liniar (colectare manuală)	Fileu limnologic	pseudoabsență	NA	NA	NA	NA	NA	NA	RBDD
2754	<i>Urnatella gracilis</i> (Leidy, 1851)	NA	Surugiu Victor	#####	PL41.2	28.795265	45.241964	TL	aval Pătlăgeanca	calitativă	Metoda transectului liniar (colectare manuală)	Fileu limnologic	pseudoabsență	NA	NA	NA	NA	NA	NA	RBDD
2755	<i>Craspedacusta sowerbii</i> Lankester, 1880	NA	Surugiu Victor	#####	PL41.2	28.795265	45.241964	TL	aval Pătlăgeanca	calitativă	Metoda transectului liniar (colectare manuală)	Fileu limnologic	pseudoabsență	NA	NA	NA	NA	NA	NA	RBDD
2756	<i>Girardia tigrina</i> (Girard, 1850)	NA	Surugiu Victor	#####	PL41.2	28.795265	45.241964	TL	aval Pătlăgeanca	calitativă	Metoda transectului liniar (colectare manuală)	Fileu limnologic	pseudoabsență	NA	NA	NA	NA	NA	NA	RBDD
2757	<i>Hypania invalida</i> (Grube, 1860)	NA	Surugiu Victor	#####	PL41.2	28.795265	45.241964	TL	aval Pătlăgeanca	calitativă	Metoda transectului liniar (colectare manuală)	Fileu limnologic	pseudoabsență	NA	NA	NA	NA	NA	NA	RBDD
2758	<i>Branchiura sowerbyi</i> Beddard, 1892	NA	Surugiu Victor	#####	PL41.2	28.795265	45.241964	TL	aval Pătlăgeanca	calitativă	Metoda transectului liniar (colectare manuală)	Fileu limnologic	pseudoabsență	NA	NA	NA	NA	NA	NA	RBDD
2759	<i>Ferrissia californica</i> (Rowell, 1863)	NA	Surugiu Victor	#####	PL41.2	28.795265	45.241964	TL	aval Pătlăgeanca	calitativă	Metoda transectului liniar (colectare manuală)	Fileu limnologic	pseudoabsență	NA	NA	NA	NA	NA	NA	RBDD
2760	<i>Physella acuta</i> (Draparnaud, 1805)	NA	Surugiu Victor	#####	PL41.2	28.795265	45.241964	TL	aval Pătlăgeanca	calitativă	Metoda transectului liniar (colectare manuală)	Fileu limnologic	pseudoabsență	NA	NA	NA	NA	NA	NA	RBDD
2761	<i>Potamopyrgus antipodarum</i> (Gray, 1843)	NA	Surugiu Victor	#####	PL41.2	28.795265	45.241964	TL	aval Pătlăgeanca	calitativă	Metoda transectului liniar (colectare manuală)	Fileu limnologic	pseudoabsență	NA	NA	NA	NA	NA	NA	RBDD
2762	<i>Dreissena rostriformis bugensis</i> Andrussov, 1897	NA	Surugiu Victor	#####	PL41.2	28.795265	45.241964	TL	aval Pătlăgeanca	calitativă	Metoda transectului liniar (colectare manuală)	Fileu limnologic	pseudoabsență	NA	NA	NA	NA	NA	NA	RBDD

2773	<i>Pectinatella magnifica</i> (Leidy, 1851)	NA	Horea Olosutean	#####	MN10.4	25.920872	46.991413	NT	Durău	Cantitativă	Metoda transectului liniar (colectare manuală)	Fileu limnologic	pseudoabsență	NA	NA	NA	NA	NA	PN Ceahlău
2774	<i>Urnatella gracilis</i> (Leidy, 1851)	NA	Horea Olosutean	#####	MN10.4	25.920872	46.991413	NT	Durău	Cantitativă	Metoda transectului liniar (colectare manuală)	Fileu limnologic	pseudoabsență	NA	NA	NA	NA	NA	PN Ceahlău
2775	<i>Craspedacusta sowerbii</i> Lankester, 1880	NA	Horea Olosutean	#####	MN10.4	25.920872	46.991413	NT	Durău	Cantitativă	Metoda transectului liniar (colectare manuală)	Fileu limnologic	pseudoabsență	NA	NA	NA	NA	NA	PN Ceahlău
2776	<i>Schyzocotyle acheilognathi</i> (Yamaguti, 1934)	<i>Ctenopha ryngodon idella</i>	Horea Olosutean	#####	MN10.4	25.920872	46.991413	NT	Durău	Cantitativă	Metoda transectului liniar (colectare manuală)	Fileu limnologic	pseudoabsență	NA	NA	NA	NA	NA	PN Ceahlău
2777	<i>Dactylogyrus lamellatus</i> Akhmerow, 1952	<i>Ctenopha ryngodon idella</i>	Horea Olosutean	#####	MN10.4	25.920872	46.991413	NT	Durău	Cantitativă	Metoda transectului liniar (colectare manuală)	Fileu limnologic	pseudoabsență	NA	NA	NA	NA	NA	PN Ceahlău
2778	<i>Heteronchocleidus buschki</i> Bychowsky, 1957	<i>Macropodus opercularis</i>	Horea Olosutean	#####	MN10.4	25.920872	46.991413	NT	Durău	Cantitativă	Metoda transectului liniar (colectare manuală)	Fileu limnologic	pseudoabsență	NA	NA	NA	NA	NA	PN Ceahlău
2779	<i>Onchocleidus similis</i> Mueller, 1936	<i>Lepomis gibbosus</i>	Horea Olosutean	#####	MN10.4	25.920872	46.991413	NT	Durău	Cantitativă	Metoda transectului liniar (colectare manuală)	Fileu limnologic	pseudoabsență	NA	NA	NA	NA	NA	PN Ceahlău
2780	<i>Onchocleidus dispar</i> Mueller, 1936	<i>Lepomis gibbosus</i>	Horea Olosutean	#####	MN10.4	25.920872	46.991413	NT	Durău	Cantitativă	Metoda transectului liniar (colectare manuală)	Fileu limnologic	pseudoabsență	NA	NA	NA	NA	NA	PN Ceahlău
2781	<i>Eudiplozoon nipponicum</i> (Goto, 1891)	<i>Carassius</i> sp.; <i>Cyprinus carpio</i>	Horea Olosutean	#####	MN10.4	25.920872	46.991413	NT	Durău	Cantitativă	Metoda transectului liniar (colectare manuală)	Fileu limnologic	pseudoabsență	NA	NA	NA	NA	NA	PN Ceahlău
2782	<i>Girardia tigrina</i> (Girard, 1850)	NA	Horea Olosutean	#####	MN10.4	25.920872	46.991413	NT	Durău	Cantitativă	Metoda transectului liniar (colectare manuală)	Fileu limnologic	pseudoabsență	NA	NA	NA	NA	NA	PN Ceahlău

2783	<i>Hypania invalida</i> (Grube, 1860)	NA	Horea Olosutean	#####	MN10.4	25.920872	46.991413	NT	Durău	Cantitativă	Metoda transectului liniar (colectare manuală)	Fileu limnologic	pseudoabsență	NA	NA	NA	NA	NA	PN Ceahlău
2784	<i>Branchiura sowerbyi</i> Beddard, 1892	NA	Horea Olosutean	#####	MN10.4	25.920872	46.991413	NT	Durău	Cantitativă	Metoda transectului liniar (colectare manuală)	Fileu limnologic	pseudoabsență	NA	NA	NA	NA	NA	PN Ceahlău
2785	<i>Physella acuta</i> (Draparnaud, 1805)	NA	Horea Olosutean	#####	MN10.4	25.920872	46.991413	NT	Durău	Cantitativă	Metoda transectului liniar (colectare manuală)	Fileu limnologic	pseudoabsență	NA	NA	NA	NA	NA	PN Ceahlău
2786	<i>Ferrissia californica</i> (Rowell, 1863)	NA	Horea Olosutean	#####	MN10.4	25.920872	46.991413	NT	Durău	Cantitativă	Metoda transectului liniar (colectare manuală)	Fileu limnologic	pseudoabsență	NA	NA	NA	NA	NA	PN Ceahlău
2787	<i>Helisoma anceps</i> (Menke, 1830)	NA	Horea Olosutean	#####	MN10.4	25.920872	46.991413	NT	Durău	Cantitativă	Metoda transectului liniar (colectare manuală)	Fileu limnologic	pseudoabsență	NA	NA	NA	NA	NA	PN Ceahlău
2788	<i>Pseudosuccinea columella</i> (Say, 1817)	NA	Horea Olosutean	#####	MN10.4	25.920872	46.991413	NT	Durău	Cantitativă	Metoda transectului liniar (colectare manuală)	Fileu limnologic	pseudoabsență	NA	NA	NA	NA	NA	PN Ceahlău
2789	<i>Potamopyrgus antipodarum</i> (Gray, 1843)	NA	Horea Olosutean	#####	MN10.4	25.920872	46.991413	NT	Durău	Cantitativă	Metoda transectului liniar (colectare manuală)	Fileu limnologic	pseudoabsență	NA	NA	NA	NA	NA	PN Ceahlău
2790	<i>Dreissena rostriformis bugensis</i> Andrussov, 1897	NA	Horea Olosutean	#####	MN10.4	25.920872	46.991413	NT	Durău	Cantitativă	Metoda transectului liniar (colectare manuală)	Fileu limnologic	pseudoabsență	NA	NA	NA	NA	NA	PN Ceahlău
2791	<i>Dreissena polymorpha</i> (Pallas, 1771)	NA	Horea Olosutean	#####	MN10.4	25.920872	46.991413	NT	Durău	Cantitativă	Metoda transectului liniar (colectare manuală)	Fileu limnologic	pseudoabsență	NA	NA	NA	NA	NA	PN Ceahlău
2792	<i>Corbicula fluminea</i> (O. F. Müller, 1774)	NA	Horea Olosutean	#####	MN10.4	25.920872	46.991413	NT	Durău	Cantitativă	Metoda transectului liniar (colectare manuală)	Fileu limnologic	pseudoabsență	NA	NA	NA	NA	NA	PN Ceahlău

2793	<i>Corbicula fluminalis</i> (O. F. Müller, 1774)	NA	Horea Olosutean	#####	MN10.4	25.920872	46.991413	NT	Durău	Cantitativă	Metoda transectului liniar (colectare manuală)	Fileu limnologic	pseudoabsență	NA	NA	NA	NA	NA	PN Ceahlău
2794	<i>Sinanodonta woodiana</i> (Lea, 1834)	NA	Horea Olosutean	#####	MN10.4	25.920872	46.991413	NT	Durău	Cantitativă	Metoda transectului liniar (colectare manuală)	Fileu limnologic	pseudoabsență	NA	NA	NA	NA	NA	PN Ceahlău
2795	<i>Aedes albopictus</i> Skuse, 1894	<i>Homo sapiens</i>	Horea Olosutean	#####	MN10.4	25.920872	46.991413	NT	Durău	Cantitativă	Metoda transectului liniar (colectare manuală)	Fileu limnologic	pseudoabsență	NA	NA	NA	NA	NA	PN Ceahlău
2796	<i>Orconectes limosus</i> Rafinesque, 1817	NA	Horea Olosutean	#####	MN10.4	25.928179	46.990728	NT	Durău	Cantitativă	Metoda transectului liniar (colectare manuală)	Fileu limnologic	pseudoabsență	NA	NA	NA	NA	NA	PN Ceahlău
2797	<i>Procambarus fallax</i> (Hagen, 1870) f. <i>virginialis</i>	NA	Horea Olosutean	#####	MN10.4	25.928179	46.990728	NT	Durău	Cantitativă	Metoda transectului liniar (colectare manuală)	Fileu limnologic	pseudoabsență	NA	NA	NA	NA	NA	PN Ceahlău
2798	<i>Eriocheir sinensis</i> H. Milne Edwards, 1853	NA	Horea Olosutean	#####	MN10.4	25.928179	46.990728	NT	Durău	Cantitativă	Metoda transectului liniar (colectare manuală)	Fileu limnologic	pseudoabsență	NA	NA	NA	NA	NA	PN Ceahlău
2799	<i>Procambarus clarkii</i> Girard, 1852	NA	Horea Olosutean	#####	MN10.4	25.928179	46.990728	NT	Durău	Cantitativă	Metoda transectului liniar (colectare manuală)	Fileu limnologic	pseudoabsență	NA	NA	NA	NA	NA	PN Ceahlău
2800	<i>Orconectes virilis</i> Hagen 1870	NA	Horea Olosutean	#####	MN10.4	25.928179	46.990728	NT	Durău	Cantitativă	Metoda transectului liniar (colectare manuală)	Fileu limnologic	pseudoabsență	NA	NA	NA	NA	NA	PN Ceahlău
2801	<i>Pacifastacus leniusculus</i> (Dana, 1852)	NA	Horea Olosutean	#####	MN10.4	25.928179	46.990728	NT	Durău	Cantitativă	Metoda transectului liniar (colectare manuală)	Fileu limnologic	pseudoabsență	NA	NA	NA	NA	NA	PN Ceahlău
2802	<i>Pectinatella magnifica</i> (Leidy, 1851)	NA	Horea Olosutean	#####	MN10.4	25.928179	46.990728	NT	Durău	Cantitativă	Metoda transectului liniar (colectare manuală)	Fileu limnologic	pseudoabsență	NA	NA	NA	NA	NA	PN Ceahlău

2803	<i>Urnatella gracilis</i> (Leidy, 1851)	NA	Horea Olosutean	#####	MN10.4	25.928179	46.990728	NT	Durău	Cantitativă	Metoda transectului liniar (colectare manuală)	Fileu limnologic	pseudoabsență	NA	NA	NA	NA	NA	PN Ceahlău
2804	<i>Craspedacusta sowerbii</i> Lankester, 1880	NA	Horea Olosutean	#####	MN10.4	25.928179	46.990728	NT	Durău	Cantitativă	Metoda transectului liniar (colectare manuală)	Fileu limnologic	pseudoabsență	NA	NA	NA	NA	NA	PN Ceahlău
2805	<i>Schyzocotyle acheilognathi</i> (Yamaguti, 1934)	<i>Ctenopha ryngodon idella</i>	Horea Olosutean	#####	MN10.4	25.928179	46.990728	NT	Durău	Cantitativă	Metoda transectului liniar (colectare manuală)	Fileu limnologic	pseudoabsență	NA	NA	NA	NA	NA	PN Ceahlău
2806	<i>Dactylogyrus lamellatus</i> Akhmerow, 1952	<i>Ctenopha ryngodon idella</i>	Horea Olosutean	#####	MN10.4	25.928179	46.990728	NT	Durău	Cantitativă	Metoda transectului liniar (colectare manuală)	Fileu limnologic	pseudoabsență	NA	NA	NA	NA	NA	PN Ceahlău
2807	<i>Heteronchocleidus buschkieli</i> Bychowsky, 1957	<i>Macropodus opercularis</i>	Horea Olosutean	#####	MN10.4	25.928179	46.990728	NT	Durău	Cantitativă	Metoda transectului liniar (colectare manuală)	Fileu limnologic	pseudoabsență	NA	NA	NA	NA	NA	PN Ceahlău
2808	<i>Onchocleidus similis</i> Mueller, 1936	<i>Lepomis gibbosus</i>	Horea Olosutean	#####	MN10.4	25.928179	46.990728	NT	Durău	Cantitativă	Metoda transectului liniar (colectare manuală)	Fileu limnologic	pseudoabsență	NA	NA	NA	NA	NA	PN Ceahlău
2809	<i>Onchocleidus dispar</i> Mueller, 1936	<i>Lepomis gibbosus</i>	Horea Olosutean	#####	MN10.4	25.928179	46.990728	NT	Durău	Cantitativă	Metoda transectului liniar (colectare manuală)	Fileu limnologic	pseudoabsență	NA	NA	NA	NA	NA	PN Ceahlău
2810	<i>Eudiplozoon nipponicum</i> (Goto, 1891)	<i>Carassius sp.; Cyprinus carpio</i>	Horea Olosutean	#####	MN10.4	25.928179	46.990728	NT	Durău	Cantitativă	Metoda transectului liniar (colectare manuală)	Fileu limnologic	pseudoabsență	NA	NA	NA	NA	NA	PN Ceahlău
2811	<i>Girardia tigrina</i> (Girard, 1850)	NA	Horea Olosutean	#####	MN10.4	25.928179	46.990728	NT	Durău	Cantitativă	Metoda transectului liniar (colectare manuală)	Fileu limnologic	pseudoabsență	NA	NA	NA	NA	NA	PN Ceahlău
2812	<i>Hypania invalida</i> (Grube, 1860)	NA	Horea Olosutean	#####	MN10.4	25.928179	46.990728	NT	Durău	Cantitativă	Metoda transectului liniar (colectare manuală)	Fileu limnologic	pseudoabsență	NA	NA	NA	NA	NA	PN Ceahlău

2823	<i>Sinanodonta woodiana</i> (Lea, 1834)	NA	Horea Olosutean	#####	MN10.4	25.928179	46.990728	NT	Durău	Cantitativă	Metoda transectului liniar (colectare manuală)	Fileu limnologic	pseudoabsență	NA	NA	NA	NA	NA	PN Ceahlău
2824	<i>Aedes albopictus</i> Skuse, 1894	<i>Homo sapiens</i>	Horea Olosutean	#####	MN10.4	25.928179	46.990728	NT	Durău	Cantitativă	Metoda transectului liniar (colectare manuală)	Fileu limnologic	pseudoabsență	NA	NA	NA	NA	NA	PN Ceahlău
2825	<i>Orconectes limosus</i> Rafinesque, 1817	NA	Horea Olosutean	#####	MN10.4	25.894264	46.986962	NT	Durău	Cantitativă	Metoda transectului liniar (colectare manuală)	Fileu limnologic	pseudoabsență	NA	NA	NA	NA	NA	PN Ceahlău
2826	<i>Procambarus fallax</i> (Hagen, 1870) f. <i>virginalis</i>	NA	Horea Olosutean	#####	MN10.4	25.894264	46.986962	NT	Durău	Cantitativă	Metoda transectului liniar (colectare manuală)	Fileu limnologic	pseudoabsență	NA	NA	NA	NA	NA	PN Ceahlău
2827	<i>Eriocheris sinensis</i> H. Milne Edwards, 1853	NA	Horea Olosutean	#####	MN10.4	25.894264	46.986962	NT	Durău	Cantitativă	Metoda transectului liniar (colectare manuală)	Fileu limnologic	pseudoabsență	NA	NA	NA	NA	NA	PN Ceahlău
2828	<i>Procambarus clarkii</i> Girard, 1852	NA	Horea Olosutean	#####	MN10.4	25.894264	46.986962	NT	Durău	Cantitativă	Metoda transectului liniar (colectare manuală)	Fileu limnologic	pseudoabsență	NA	NA	NA	NA	NA	PN Ceahlău
2829	<i>Orconectes virilis</i> Hagen 1870	NA	Horea Olosutean	#####	MN10.4	25.894264	46.986962	NT	Durău	Cantitativă	Metoda transectului liniar (colectare manuală)	Fileu limnologic	pseudoabsență	NA	NA	NA	NA	NA	PN Ceahlău
2830	<i>Pacifastacus leniusculus</i> (Dana, 1852)	NA	Horea Olosutean	#####	MN10.4	25.894264	46.986962	NT	Durău	Cantitativă	Metoda transectului liniar (colectare manuală)	Fileu limnologic	pseudoabsență	NA	NA	NA	NA	NA	PN Ceahlău
2831	<i>Pectinatella magnifica</i> (Leidy, 1851)	NA	Horea Olosutean	#####	MN10.4	25.894264	46.986962	NT	Durău	Cantitativă	Metoda transectului liniar (colectare manuală)	Fileu limnologic	pseudoabsență	NA	NA	NA	NA	NA	PN Ceahlău
2832	<i>Umatella gracilis</i> (Leidy, 1851)	NA	Horea Olosutean	#####	MN10.4	25.894264	46.986962	NT	Durău	Cantitativă	Metoda transectului liniar (colectare manuală)	Fileu limnologic	pseudoabsență	NA	NA	NA	NA	NA	PN Ceahlău

2833	<i>Craspedacusta sowerbii</i> Lankester, 1880	NA	Horea Olosutean	#####	MN10.4	25.894264	46.986962	NT	Durău	Cantitativă	Metoda transectului liniar (colectare manuală)	Fileu limnologic	pseudoabsență	NA	NA	NA	NA	NA	PN Ceahlău
2834	<i>Schyzocotyle acheilognathi</i> (Yamaguti, 1934)	<i>Ctenopharyngodon idella</i>	Horea Olosutean	#####	MN10.4	25.894264	46.986962	NT	Durău	Cantitativă	Metoda transectului liniar (colectare manuală)	Fileu limnologic	pseudoabsență	NA	NA	NA	NA	NA	PN Ceahlău
2835	<i>Dactylogyrus lamellatus</i> Akhmerow, 1952	<i>Ctenopharyngodon idella</i>	Horea Olosutean	#####	MN10.4	25.894264	46.986962	NT	Durău	Cantitativă	Metoda transectului liniar (colectare manuală)	Fileu limnologic	pseudoabsență	NA	NA	NA	NA	NA	PN Ceahlău
2836	<i>Heteronchocleidus buschkieli</i> Bychowsky, 1957	<i>Macropodus opercularis</i>	Horea Olosutean	#####	MN10.4	25.894264	46.986962	NT	Durău	Cantitativă	Metoda transectului liniar (colectare manuală)	Fileu limnologic	pseudoabsență	NA	NA	NA	NA	NA	PN Ceahlău
2837	<i>Onchocleidus similis</i> Mueller, 1936	<i>Lepomis gibbosus</i>	Horea Olosutean	#####	MN10.4	25.894264	46.986962	NT	Durău	Cantitativă	Metoda transectului liniar (colectare manuală)	Fileu limnologic	pseudoabsență	NA	NA	NA	NA	NA	PN Ceahlău
2838	<i>Onchocleidus dispar</i> Mueller, 1936	<i>Lepomis gibbosus</i>	Horea Olosutean	#####	MN10.4	25.894264	46.986962	NT	Durău	Cantitativă	Metoda transectului liniar (colectare manuală)	Fileu limnologic	pseudoabsență	NA	NA	NA	NA	NA	PN Ceahlău
2839	<i>Eudiplozoon nipponicum</i> (Goto, 1891)	<i>Carassius sp.; Cyprinus carpio</i>	Horea Olosutean	#####	MN10.4	25.894264	46.986962	NT	Durău	Cantitativă	Metoda transectului liniar (colectare manuală)	Fileu limnologic	pseudoabsență	NA	NA	NA	NA	NA	PN Ceahlău
2840	<i>Girardia tigrina</i> (Girard, 1850)	NA	Horea Olosutean	#####	MN10.4	25.894264	46.986962	NT	Durău	Cantitativă	Metoda transectului liniar (colectare manuală)	Fileu limnologic	pseudoabsență	NA	NA	NA	NA	NA	PN Ceahlău
2841	<i>Hypania invalida</i> (Grube, 1860)	NA	Horea Olosutean	#####	MN10.4	25.894264	46.986962	NT	Durău	Cantitativă	Metoda transectului liniar (colectare manuală)	Fileu limnologic	pseudoabsență	NA	NA	NA	NA	NA	PN Ceahlău
2842	<i>Branchiura sowerbyi</i> Beddard, 1892	NA	Horea Olosutean	#####	MN10.4	25.894264	46.986962	NT	Durău	Cantitativă	Metoda transectului liniar (colectare manuală)	Fileu limnologic	pseudoabsență	NA	NA	NA	NA	NA	PN Ceahlău

2843	<i>Physella acuta</i> (Draparnaud, 1805)	NA	Horea Olosutean	#####	MN10.4	25.894264	46.986962	NT	Durău	Cantitativă	Metoda transectului liniar (colectare manuală)	Fileu limnologic	pseudoabsență	NA	NA	NA	NA	NA	PN Ceahlău
2844	<i>Ferrissia californica</i> (Rowell, 1863)	NA	Horea Olosutean	#####	MN10.4	25.894264	46.986962	NT	Durău	Cantitativă	Metoda transectului liniar (colectare manuală)	Fileu limnologic	pseudoabsență	NA	NA	NA	NA	NA	PN Ceahlău
2845	<i>Helisoma anceps</i> (Menke, 1830)	NA	Horea Olosutean	#####	MN10.4	25.894264	46.986962	NT	Durău	Cantitativă	Metoda transectului liniar (colectare manuală)	Fileu limnologic	pseudoabsență	NA	NA	NA	NA	NA	PN Ceahlău
2846	<i>Pseudosuccinea columella</i> (Say, 1817)	NA	Horea Olosutean	#####	MN10.4	25.894264	46.986962	NT	Durău	Cantitativă	Metoda transectului liniar (colectare manuală)	Fileu limnologic	pseudoabsență	NA	NA	NA	NA	NA	PN Ceahlău
2847	<i>Potamopyrgus antipodarum</i> (Gray, 1843)	NA	Horea Olosutean	#####	MN10.4	25.894264	46.986962	NT	Durău	Cantitativă	Metoda transectului liniar (colectare manuală)	Fileu limnologic	pseudoabsență	NA	NA	NA	NA	NA	PN Ceahlău
2848	<i>Dreissena rostriformis bugensis</i> Andrussov, 1897	NA	Horea Olosutean	#####	MN10.4	25.894264	46.986962	NT	Durău	Cantitativă	Metoda transectului liniar (colectare manuală)	Fileu limnologic	pseudoabsență	NA	NA	NA	NA	NA	PN Ceahlău
2849	<i>Dreissena polymorpha</i> (Pallas, 1771)	NA	Horea Olosutean	#####	MN10.4	25.894264	46.986962	NT	Durău	Cantitativă	Metoda transectului liniar (colectare manuală)	Fileu limnologic	pseudoabsență	NA	NA	NA	NA	NA	PN Ceahlău
2850	<i>Corbicula fluminea</i> (O. F. Müller, 1774)	NA	Horea Olosutean	#####	MN10.4	25.894264	46.986962	NT	Durău	Cantitativă	Metoda transectului liniar (colectare manuală)	Fileu limnologic	pseudoabsență	NA	NA	NA	NA	NA	PN Ceahlău
2851	<i>Corbicula fluminalis</i> (O. F. Müller, 1774)	NA	Horea Olosutean	#####	MN10.4	25.894264	46.986962	NT	Durău	Cantitativă	Metoda transectului liniar (colectare manuală)	Fileu limnologic	pseudoabsență	NA	NA	NA	NA	NA	PN Ceahlău
2852	<i>Sinanodonta woodiana</i> (Lea, 1834)	NA	Horea Olosutean	#####	MN10.4	25.894264	46.986962	NT	Durău	Cantitativă	Metoda transectului liniar (colectare manuală)	Fileu limnologic	pseudoabsență	NA	NA	NA	NA	NA	PN Ceahlău

2903	<i>Helisoma anceps</i> (Menke, 1830)	NA	Horea Olosutean	#####	MN10.4	25.920872	46.991413	NT	Durău	Cantitativă	Metoda transectului liniar (colectare manuală)	Fileu limnologic	pseudoabsență	NA	NA	NA	NA	NA	PN Ceahlău
2904	<i>Pseudosuccinea columella</i> (Say, 1817)	NA	Horea Olosutean	#####	MN10.4	25.920872	46.991413	NT	Durău	Cantitativă	Metoda transectului liniar (colectare manuală)	Fileu limnologic	pseudoabsență	NA	NA	NA	NA	NA	PN Ceahlău
2905	<i>Potamopyrgus antipodarum</i> (Gray, 1843)	NA	Horea Olosutean	#####	MN10.4	25.920872	46.991413	NT	Durău	Cantitativă	Metoda transectului liniar (colectare manuală)	Fileu limnologic	pseudoabsență	NA	NA	NA	NA	NA	PN Ceahlău
2906	<i>Dreissena rostriformis bugensis</i> Andrussov, 1897	NA	Horea Olosutean	#####	MN10.4	25.920872	46.991413	NT	Durău	Cantitativă	Metoda transectului liniar (colectare manuală)	Fileu limnologic	pseudoabsență	NA	NA	NA	NA	NA	PN Ceahlău
2907	<i>Dreissena polymorpha</i> (Pallas, 1771)	NA	Horea Olosutean	#####	MN10.4	25.920872	46.991413	NT	Durău	Cantitativă	Metoda transectului liniar (colectare manuală)	Fileu limnologic	pseudoabsență	NA	NA	NA	NA	NA	PN Ceahlău
2908	<i>Corbicula fluminea</i> (O. F. Müller, 1774)	NA	Horea Olosutean	#####	MN10.4	25.920872	46.991413	NT	Durău	Cantitativă	Metoda transectului liniar (colectare manuală)	Fileu limnologic	pseudoabsență	NA	NA	NA	NA	NA	PN Ceahlău
2909	<i>Corbicula fluminalis</i> (O. F. Müller, 1774)	NA	Horea Olosutean	#####	MN10.4	25.920872	46.991413	NT	Durău	Cantitativă	Metoda transectului liniar (colectare manuală)	Fileu limnologic	pseudoabsență	NA	NA	NA	NA	NA	PN Ceahlău
2910	<i>Sinanodonta woodiana</i> (Lea, 1834)	NA	Horea Olosutean	#####	MN10.4	25.920872	46.991413	NT	Durău	Cantitativă	Metoda transectului liniar (colectare manuală)	Fileu limnologic	pseudoabsență	NA	NA	NA	NA	NA	PN Ceahlău
2911	<i>Aedes albopictus</i> Skuse, 1894	<i>Homo sapiens</i>	Horea Olosutean	#####	MN10.4	25.920872	46.991413	NT	Durău	Cantitativă	Metoda transectului liniar (colectare manuală)	Fileu limnologic	pseudoabsență	NA	NA	NA	NA	NA	PN Ceahlău
2912	<i>Orconectes limosus</i> Rafinesque, 1817	NA	Horea Olosutean	#####	MN10.4	25.928179	46.990728	NT	Durău	Cantitativă	Metoda transectului liniar (colectare manuală)	Fileu limnologic	pseudoabsență	NA	NA	NA	NA	NA	PN Ceahlău

2913	<i>Procambarus fallax</i> (Hagen, 1870) f. <i>virginalis</i>	NA	Horea Olosutean	#####	MN10.4	25.928179	46.990728	NT	Durău	Cantitativă	Metoda transectului liniar (colectare manuală)	Fileu limnologic	pseudoabsență	NA	NA	NA	NA	NA	PN Ceahlău
2914	<i>Eriocheir sinensis</i> H. Milne Edwards, 1853	NA	Horea Olosutean	#####	MN10.4	25.928179	46.990728	NT	Durău	Cantitativă	Metoda transectului liniar (colectare manuală)	Fileu limnologic	pseudoabsență	NA	NA	NA	NA	NA	PN Ceahlău
2915	<i>Procambarus clarkii</i> Girard, 1852	NA	Horea Olosutean	#####	MN10.4	25.928179	46.990728	NT	Durău	Cantitativă	Metoda transectului liniar (colectare manuală)	Fileu limnologic	pseudoabsență	NA	NA	NA	NA	NA	PN Ceahlău
2916	<i>Orconectes virilis</i> Hagen 1870	NA	Horea Olosutean	#####	MN10.4	25.928179	46.990728	NT	Durău	Cantitativă	Metoda transectului liniar (colectare manuală)	Fileu limnologic	pseudoabsență	NA	NA	NA	NA	NA	PN Ceahlău
2917	<i>Pacifastacus leniusculus</i> (Dana, 1852)	NA	Horea Olosutean	#####	MN10.4	25.928179	46.990728	NT	Durău	Cantitativă	Metoda transectului liniar (colectare manuală)	Fileu limnologic	pseudoabsență	NA	NA	NA	NA	NA	PN Ceahlău
2918	<i>Pectinatella magnifica</i> (Leidy, 1851)	NA	Horea Olosutean	#####	MN10.4	25.928179	46.990728	NT	Durău	Cantitativă	Metoda transectului liniar (colectare manuală)	Fileu limnologic	pseudoabsență	NA	NA	NA	NA	NA	PN Ceahlău
2919	<i>Umatella gracilis</i> (Leidy, 1851)	NA	Horea Olosutean	#####	MN10.4	25.928179	46.990728	NT	Durău	Cantitativă	Metoda transectului liniar (colectare manuală)	Fileu limnologic	pseudoabsență	NA	NA	NA	NA	NA	PN Ceahlău
2920	<i>Craspedacusta sowerbii</i> Lankester, 1880	NA	Horea Olosutean	#####	MN10.4	25.928179	46.990728	NT	Durău	Cantitativă	Metoda transectului liniar (colectare manuală)	Fileu limnologic	pseudoabsență	NA	NA	NA	NA	NA	PN Ceahlău
2921	<i>Schyzocotyle acheilognathi</i> (Yamaguti, 1934)	<i>Ctenopha ryngodon idella</i>	Horea Olosutean	#####	MN10.4	25.928179	46.990728	NT	Durău	Cantitativă	Metoda transectului liniar (colectare manuală)	Fileu limnologic	pseudoabsență	NA	NA	NA	NA	NA	PN Ceahlău
2922	<i>Dactylogyrus lamellatus</i> Akhmerow, 1952	<i>Ctenopha ryngodon idella</i>	Horea Olosutean	#####	MN10.4	25.928179	46.990728	NT	Durău	Cantitativă	Metoda transectului liniar (colectare manuală)	Fileu limnologic	pseudoabsență	NA	NA	NA	NA	NA	PN Ceahlău

2933	<i>Pseudosuccinea columella</i> (Say, 1817)	NA	Horea Olosutean	#####	MN10.4	25.928179	46.990728	NT	Durău	Cantitativă	Metoda transectului liniar (colectare manuală)	Fileu limnologic	pseudoabsență	NA	NA	NA	NA	NA	PN Ceahlău
2934	<i>Potamopyrgus antipodarum</i> (Gray, 1843)	NA	Horea Olosutean	#####	MN10.4	25.928179	46.990728	NT	Durău	Cantitativă	Metoda transectului liniar (colectare manuală)	Fileu limnologic	pseudoabsență	NA	NA	NA	NA	NA	PN Ceahlău
2935	<i>Dreissena rostriformis bugensis</i> Andrussov, 1897	NA	Horea Olosutean	#####	MN10.4	25.928179	46.990728	NT	Durău	Cantitativă	Metoda transectului liniar (colectare manuală)	Fileu limnologic	pseudoabsență	NA	NA	NA	NA	NA	PN Ceahlău
2936	<i>Dreissena polymorpha</i> (Pallas, 1771)	NA	Horea Olosutean	#####	MN10.4	25.928179	46.990728	NT	Durău	Cantitativă	Metoda transectului liniar (colectare manuală)	Fileu limnologic	pseudoabsență	NA	NA	NA	NA	NA	PN Ceahlău
2937	<i>Corbicula fluminea</i> (O. F. Müller, 1774)	NA	Horea Olosutean	#####	MN10.4	25.928179	46.990728	NT	Durău	Cantitativă	Metoda transectului liniar (colectare manuală)	Fileu limnologic	pseudoabsență	NA	NA	NA	NA	NA	PN Ceahlău
2938	<i>Corbicula fluminalis</i> (O. F. Müller, 1774)	NA	Horea Olosutean	#####	MN10.4	25.928179	46.990728	NT	Durău	Cantitativă	Metoda transectului liniar (colectare manuală)	Fileu limnologic	pseudoabsență	NA	NA	NA	NA	NA	PN Ceahlău
2939	<i>Sinanodonta woodiana</i> (Lea, 1834)	NA	Horea Olosutean	#####	MN10.4	25.928179	46.990728	NT	Durău	Cantitativă	Metoda transectului liniar (colectare manuală)	Fileu limnologic	pseudoabsență	NA	NA	NA	NA	NA	PN Ceahlău
2940	<i>Aedes albopictus</i> Skuse, 1894	<i>Homo sapiens</i>	Horea Olosutean	#####	MN10.4	25.928179	46.990728	NT	Durău	Cantitativă	Metoda transectului liniar (colectare manuală)	Fileu limnologic	pseudoabsență	NA	NA	NA	NA	NA	PN Ceahlău
2941	<i>Orconectes limosus</i> Rafinesque, 1817	NA	Horea Olosutean	#####	MN10.4	25.894264	46.986962	NT	Durău	Cantitativă	Metoda transectului liniar (colectare manuală)	Fileu limnologic	pseudoabsență	NA	NA	NA	NA	NA	PN Ceahlău
2942	<i>Procambarus fallax</i> (Hagen, 1870) f. <i>virginalis</i>	NA	Horea Olosutean	#####	MN10.4	25.894264	46.986962	NT	Durău	Cantitativă	Metoda transectului liniar (colectare manuală)	Fileu limnologic	pseudoabsență	NA	NA	NA	NA	NA	PN Ceahlău

2943	<i>Eriocheir sinensis</i> H. Milne Edwards, 1853	NA	Horea Olosutean	#####	MN10.4	25.894264	46.986962	NT	Durău	Cantitativă	Metoda transectului liniar (colectare manuală)	Fileu limnologic	pseudoabsență	NA	NA	NA	NA	NA	PN Ceahlău
2944	<i>Procambarus clarkii</i> Girard, 1852	NA	Horea Olosutean	#####	MN10.4	25.894264	46.986962	NT	Durău	Cantitativă	Metoda transectului liniar (colectare manuală)	Fileu limnologic	pseudoabsență	NA	NA	NA	NA	NA	PN Ceahlău
2945	<i>Orconectes virilis</i> Hagen 1870	NA	Horea Olosutean	#####	MN10.4	25.894264	46.986962	NT	Durău	Cantitativă	Metoda transectului liniar (colectare manuală)	Fileu limnologic	pseudoabsență	NA	NA	NA	NA	NA	PN Ceahlău
2946	<i>Pacifastacus leniusculus</i> (Dana, 1852)	NA	Horea Olosutean	#####	MN10.4	25.894264	46.986962	NT	Durău	Cantitativă	Metoda transectului liniar (colectare manuală)	Fileu limnologic	pseudoabsență	NA	NA	NA	NA	NA	PN Ceahlău
2947	<i>Pectinatella magnifica</i> (Leidy, 1851)	NA	Horea Olosutean	#####	MN10.4	25.894264	46.986962	NT	Durău	Cantitativă	Metoda transectului liniar (colectare manuală)	Fileu limnologic	pseudoabsență	NA	NA	NA	NA	NA	PN Ceahlău
2948	<i>Umatella gracilis</i> (Leidy, 1851)	NA	Horea Olosutean	#####	MN10.4	25.894264	46.986962	NT	Durău	Cantitativă	Metoda transectului liniar (colectare manuală)	Fileu limnologic	pseudoabsență	NA	NA	NA	NA	NA	PN Ceahlău
2949	<i>Craspedacusta sowerbii</i> Lankester, 1880	NA	Horea Olosutean	#####	MN10.4	25.894264	46.986962	NT	Durău	Cantitativă	Metoda transectului liniar (colectare manuală)	Fileu limnologic	pseudoabsență	NA	NA	NA	NA	NA	PN Ceahlău
2950	<i>Schyzocotyle acheilognathi</i> (Yamaguti, 1934)	<i>Ctenopha ryngodon idella</i>	Horea Olosutean	#####	MN10.4	25.894264	46.986962	NT	Durău	Cantitativă	Metoda transectului liniar (colectare manuală)	Fileu limnologic	pseudoabsență	NA	NA	NA	NA	NA	PN Ceahlău
2951	<i>Dactylogyrus lamellatus</i> Akhmerow, 1952	<i>Ctenopha ryngodon idella</i>	Horea Olosutean	#####	MN10.4	25.894264	46.986962	NT	Durău	Cantitativă	Metoda transectului liniar (colectare manuală)	Fileu limnologic	pseudoabsență	NA	NA	NA	NA	NA	PN Ceahlău
2952	<i>Heteronchocleidus buschki</i> Bychowsky, 1957	<i>Macropodus opercularis</i>	Horea Olosutean	#####	MN10.4	25.894264	46.986962	NT	Durău	Cantitativă	Metoda transectului liniar (colectare manuală)	Fileu limnologic	pseudoabsență	NA	NA	NA	NA	NA	PN Ceahlău

2953	<i>Onchocleidus similis</i> Mueller, 1936	<i>Lepomis gibbosus</i>	Horea Olosutean	#####	MN10.4	25.894264	46.986962	NT	Durău	Cantitativă	Metoda transectului liniar (colectare manuală)	Fileu limnologic	pseudoabsență	NA	NA	NA	NA	NA	PN Ceahlău
2954	<i>Onchocleidus dispar</i> Mueller, 1936	<i>Lepomis gibbosus</i>	Horea Olosutean	#####	MN10.4	25.894264	46.986962	NT	Durău	Cantitativă	Metoda transectului liniar (colectare manuală)	Fileu limnologic	pseudoabsență	NA	NA	NA	NA	NA	PN Ceahlău
2955	<i>Eudiplozoon nipponicum</i> (Goto, 1891)	<i>Carassius sp.; Cyprinus carpio</i>	Horea Olosutean	#####	MN10.4	25.894264	46.986962	NT	Durău	Cantitativă	Metoda transectului liniar (colectare manuală)	Fileu limnologic	pseudoabsență	NA	NA	NA	NA	NA	PN Ceahlău
2956	<i>Girardia tigrina</i> (Girard, 1850)	NA	Horea Olosutean	#####	MN10.4	25.894264	46.986962	NT	Durău	Cantitativă	Metoda transectului liniar (colectare manuală)	Fileu limnologic	pseudoabsență	NA	NA	NA	NA	NA	PN Ceahlău
2957	<i>Hypania invalida</i> (Grube, 1860)	NA	Horea Olosutean	#####	MN10.4	25.894264	46.986962	NT	Durău	Cantitativă	Metoda transectului liniar (colectare manuală)	Fileu limnologic	pseudoabsență	NA	NA	NA	NA	NA	PN Ceahlău
2958	<i>Branchiura sowerbyi</i> Beddard, 1892	NA	Horea Olosutean	#####	MN10.4	25.894264	46.986962	NT	Durău	Cantitativă	Metoda transectului liniar (colectare manuală)	Fileu limnologic	pseudoabsență	NA	NA	NA	NA	NA	PN Ceahlău
2959	<i>Physella acuta</i> (Draparnaud, 1805)	NA	Horea Olosutean	#####	MN10.4	25.894264	46.986962	NT	Durău	Cantitativă	Metoda transectului liniar (colectare manuală)	Fileu limnologic	pseudoabsență	NA	NA	NA	NA	NA	PN Ceahlău
2960	<i>Ferrissia californica</i> (Rowell, 1863)	NA	Horea Olosutean	#####	MN10.4	25.894264	46.986962	NT	Durău	Cantitativă	Metoda transectului liniar (colectare manuală)	Fileu limnologic	pseudoabsență	NA	NA	NA	NA	NA	PN Ceahlău
2961	<i>Helisoma anceps</i> (Menke, 1830)	NA	Horea Olosutean	#####	MN10.4	25.894264	46.986962	NT	Durău	Cantitativă	Metoda transectului liniar (colectare manuală)	Fileu limnologic	pseudoabsență	NA	NA	NA	NA	NA	PN Ceahlău
2962	<i>Pseudosuccinea columella</i> (Say, 1817)	NA	Horea Olosutean	#####	MN10.4	25.894264	46.986962	NT	Durău	Cantitativă	Metoda transectului liniar (colectare manuală)	Fileu limnologic	pseudoabsență	NA	NA	NA	NA	NA	PN Ceahlău

2963	<i>Potamopyrgus antipodarum</i> (Gray, 1843)	NA	Horea Olosutean	#####	MN10.4	25.894264	46.986962	NT	Durău	Cantitativă	Metoda transectului liniar (colectare manuală)	Fileu limnologic	pseudoabsență	NA	NA	NA	NA	NA	PN Ceahlău
2964	<i>Dreissena rostriformis bugensis</i> Andrussov, 1897	NA	Horea Olosutean	#####	MN10.4	25.894264	46.986962	NT	Durău	Cantitativă	Metoda transectului liniar (colectare manuală)	Fileu limnologic	pseudoabsență	NA	NA	NA	NA	NA	PN Ceahlău
2965	<i>Dreissena polymorpha</i> (Pallas, 1771)	NA	Horea Olosutean	#####	MN10.4	25.894264	46.986962	NT	Durău	Cantitativă	Metoda transectului liniar (colectare manuală)	Fileu limnologic	pseudoabsență	NA	NA	NA	NA	NA	PN Ceahlău
2966	<i>Corbicula fluminea</i> (O. F. Müller, 1774)	NA	Horea Olosutean	#####	MN10.4	25.894264	46.986962	NT	Durău	Cantitativă	Metoda transectului liniar (colectare manuală)	Fileu limnologic	pseudoabsență	NA	NA	NA	NA	NA	PN Ceahlău
2967	<i>Corbicula fluminalis</i> (O. F. Müller, 1774)	NA	Horea Olosutean	#####	MN10.4	25.894264	46.986962	NT	Durău	Cantitativă	Metoda transectului liniar (colectare manuală)	Fileu limnologic	pseudoabsență	NA	NA	NA	NA	NA	PN Ceahlău
2968	<i>Sinanodonta woodiana</i> (Lea, 1834)	NA	Horea Olosutean	#####	MN10.4	25.894264	46.986962	NT	Durău	Cantitativă	Metoda transectului liniar (colectare manuală)	Fileu limnologic	pseudoabsență	NA	NA	NA	NA	NA	PN Ceahlău
2969	<i>Aedes albopictus</i> Skuse, 1894	<i>Homo sapiens</i>	Horea Olosutean	#####	MN10.4	25.894264	46.986962	NT	Durău	Cantitativă	Metoda transectului liniar (colectare manuală)	Fileu limnologic	pseudoabsență	NA	NA	NA	NA	NA	PN Ceahlău
2970	<i>Orconectes limosus</i> Rafinesque, 1817	NA	Horea Olosutean	#####	MN10.4	25.90451	46.983478	NT	Durău	Cantitativă	Metoda transectului liniar (colectare manuală)	Fileu limnologic	pseudoabsență	NA	NA	NA	NA	NA	PN Ceahlău
2971	<i>Procambarus fallax</i> (Hagen, 1870) f. <i>virginialis</i>	NA	Horea Olosutean	#####	MN10.4	25.90451	46.983478	NT	Durău	Cantitativă	Metoda transectului liniar (colectare manuală)	Fileu limnologic	pseudoabsență	NA	NA	NA	NA	NA	PN Ceahlău
2972	<i>Eriocheir sinensis</i> H. Milne Edwards, 1853	NA	Horea Olosutean	#####	MN10.4	25.90451	46.983478	NT	Durău	Cantitativă	Metoda transectului liniar (colectare manuală)	Fileu limnologic	pseudoabsență	NA	NA	NA	NA	NA	PN Ceahlău

2973	<i>Procambarus clarkii</i> Girard, 1852	NA	Horea Olosutean	#####	MN10.4	25.90451	46.983478	NT	Durău	Cantitativă	Metoda transectului liniar (colectare manuală)	Fileu limnologic	pseudoabsență	NA	NA	NA	NA	NA	PN Ceahlău
2974	<i>Orconectes virilis</i> Hagen 1870	NA	Horea Olosutean	#####	MN10.4	25.90451	46.983478	NT	Durău	Cantitativă	Metoda transectului liniar (colectare manuală)	Fileu limnologic	pseudoabsență	NA	NA	NA	NA	NA	PN Ceahlău
2975	<i>Pacifastacus leniusculus</i> (Dana, 1852)	NA	Horea Olosutean	#####	MN10.4	25.90451	46.983478	NT	Durău	Cantitativă	Metoda transectului liniar (colectare manuală)	Fileu limnologic	pseudoabsență	NA	NA	NA	NA	NA	PN Ceahlău
2976	<i>Pectinatella magnifica</i> (Leidy, 1851)	NA	Horea Olosutean	#####	MN10.4	25.90451	46.983478	NT	Durău	Cantitativă	Metoda transectului liniar (colectare manuală)	Fileu limnologic	pseudoabsență	NA	NA	NA	NA	NA	PN Ceahlău
2977	<i>Umatella gracilis</i> (Leidy, 1851)	NA	Horea Olosutean	#####	MN10.4	25.90451	46.983478	NT	Durău	Cantitativă	Metoda transectului liniar (colectare manuală)	Fileu limnologic	pseudoabsență	NA	NA	NA	NA	NA	PN Ceahlău
2978	<i>Craspedacusta sowerbii</i> Lankester, 1880	NA	Horea Olosutean	#####	MN10.4	25.90451	46.983478	NT	Durău	Cantitativă	Metoda transectului liniar (colectare manuală)	Fileu limnologic	pseudoabsență	NA	NA	NA	NA	NA	PN Ceahlău
2979	<i>Schyzocotyle acheilognathi</i> (Yamaguti, 1934)	<i>Ctenopha ryngodon idella</i>	Horea Olosutean	#####	MN10.4	25.90451	46.983478	NT	Durău	Cantitativă	Metoda transectului liniar (colectare manuală)	Fileu limnologic	pseudoabsență	NA	NA	NA	NA	NA	PN Ceahlău
2980	<i>Dactylogyrus lamellatus</i> Akhmerow, 1952	<i>Ctenopha ryngodon idella</i>	Horea Olosutean	#####	MN10.4	25.90451	46.983478	NT	Durău	Cantitativă	Metoda transectului liniar (colectare manuală)	Fileu limnologic	pseudoabsență	NA	NA	NA	NA	NA	PN Ceahlău
2981	<i>Heteronchocleidus buschki</i> Bychowsky, 1957	<i>Macropodus opercularis</i>	Horea Olosutean	#####	MN10.4	25.90451	46.983478	NT	Durău	Cantitativă	Metoda transectului liniar (colectare manuală)	Fileu limnologic	pseudoabsență	NA	NA	NA	NA	NA	PN Ceahlău
2982	<i>Onchocleidus similis</i> Mueller, 1936	<i>Lepomis gibbosus</i>	Horea Olosutean	#####	MN10.4	25.90451	46.983478	NT	Durău	Cantitativă	Metoda transectului liniar (colectare manuală)	Fileu limnologic	pseudoabsență	NA	NA	NA	NA	NA	PN Ceahlău

2993	<i>Dreissena rostriformis bugensis</i> Andrussov, 1897	NA	Horea Olosutean	#####	MN10.4	25.90451	46.983478	NT	Durău	Cantitativă	Metoda transectului liniar (colectare manuală)	Fileu limnologic	pseudoabsență	NA	NA	NA	NA	NA	PN Ceahlău
2994	<i>Dreissena polymorpha</i> (Pallas, 1771)	NA	Horea Olosutean	#####	MN10.4	25.90451	46.983478	NT	Durău	Cantitativă	Metoda transectului liniar (colectare manuală)	Fileu limnologic	pseudoabsență	NA	NA	NA	NA	NA	PN Ceahlău
2995	<i>Corbicula fluminea</i> (O. F. Müller, 1774)	NA	Horea Olosutean	#####	MN10.4	25.90451	46.983478	NT	Durău	Cantitativă	Metoda transectului liniar (colectare manuală)	Fileu limnologic	pseudoabsență	NA	NA	NA	NA	NA	PN Ceahlău
2996	<i>Corbicula fluminalis</i> (O. F. Müller, 1774)	NA	Horea Olosutean	#####	MN10.4	25.90451	46.983478	NT	Durău	Cantitativă	Metoda transectului liniar (colectare manuală)	Fileu limnologic	pseudoabsență	NA	NA	NA	NA	NA	PN Ceahlău
2997	<i>Sinanodonta woodiana</i> (Lea, 1834)	NA	Horea Olosutean	#####	MN10.4	25.90451	46.983478	NT	Durău	Cantitativă	Metoda transectului liniar (colectare manuală)	Fileu limnologic	pseudoabsență	NA	NA	NA	NA	NA	PN Ceahlău
2998	<i>Aedes albopictus</i> Skuse, 1894	<i>Homo sapiens</i>	Horea Olosutean	#####	MN10.4	25.90451	46.983478	NT	Durău	Cantitativă	Metoda transectului liniar (colectare manuală)	Fileu limnologic	pseudoabsență	NA	NA	NA	NA	NA	PN Ceahlău
2999	<i>Orconectes limosus</i> Rafinesque, 1817	NA	Horea Olosutean	#####	MN10.4	25.90663	46.981433	NT	Durău	Cantitativă	Metoda transectului liniar (colectare manuală)	Fileu limnologic	pseudoabsență	NA	NA	NA	NA	NA	PN Ceahlău
3000	<i>Procambarus fallax</i> (Hagen, 1870) f. <i>virginialis</i>	NA	Horea Olosutean	#####	MN10.4	25.90663	46.981433	NT	Durău	Cantitativă	Metoda transectului liniar (colectare manuală)	Fileu limnologic	pseudoabsență	NA	NA	NA	NA	NA	PN Ceahlău
3001	<i>Eriocheir sinensis</i> H. Milne Edwards, 1853	NA	Horea Olosutean	#####	MN10.4	25.90663	46.981433	NT	Durău	Cantitativă	Metoda transectului liniar (colectare manuală)	Fileu limnologic	pseudoabsență	NA	NA	NA	NA	NA	PN Ceahlău
3002	<i>Procambarus clarkii</i> Girard, 1852	NA	Horea Olosutean	#####	MN10.4	25.90663	46.981433	NT	Durău	Cantitativă	Metoda transectului liniar (colectare manuală)	Fileu limnologic	pseudoabsență	NA	NA	NA	NA	NA	PN Ceahlău

3003	<i>Orconectes virilis</i> Hagen 1870	NA	Horea Olosutean	#####	MN10.4	25.90663	46.981433	NT	Durău	Cantitativă	Metoda transectului liniar (colectare manuală)	Fileu limnologic	pseudoabsență	NA	NA	NA	NA	NA	PN Ceahlău
3004	<i>Pacifastacus leniusculus</i> (Dana, 1852)	NA	Horea Olosutean	#####	MN10.4	25.90663	46.981433	NT	Durău	Cantitativă	Metoda transectului liniar (colectare manuală)	Fileu limnologic	pseudoabsență	NA	NA	NA	NA	NA	PN Ceahlău
3005	<i>Pectinatella magnifica</i> (Leidy, 1851)	NA	Horea Olosutean	#####	MN10.4	25.90663	46.981433	NT	Durău	Cantitativă	Metoda transectului liniar (colectare manuală)	Fileu limnologic	pseudoabsență	NA	NA	NA	NA	NA	PN Ceahlău
3006	<i>Urnatella gracilis</i> (Leidy, 1851)	NA	Horea Olosutean	#####	MN10.4	25.90663	46.981433	NT	Durău	Cantitativă	Metoda transectului liniar (colectare manuală)	Fileu limnologic	pseudoabsență	NA	NA	NA	NA	NA	PN Ceahlău
3007	<i>Craspedacusta sowerbii</i> Lankester, 1880	NA	Horea Olosutean	#####	MN10.4	25.90663	46.981433	NT	Durău	Cantitativă	Metoda transectului liniar (colectare manuală)	Fileu limnologic	pseudoabsență	NA	NA	NA	NA	NA	PN Ceahlău
3008	<i>Schyzocotyle acheilognathi</i> (Yamaguti, 1934)	<i>Ctenopha ryngodon idella</i>	Horea Olosutean	#####	MN10.4	25.90663	46.981433	NT	Durău	Cantitativă	Metoda transectului liniar (colectare manuală)	Fileu limnologic	pseudoabsență	NA	NA	NA	NA	NA	PN Ceahlău
3009	<i>Dactylogyrus lamellatus</i> Akhmerow, 1952	<i>Ctenopha ryngodon idella</i>	Horea Olosutean	#####	MN10.4	25.90663	46.981433	NT	Durău	Cantitativă	Metoda transectului liniar (colectare manuală)	Fileu limnologic	pseudoabsență	NA	NA	NA	NA	NA	PN Ceahlău
3010	<i>Heteronchocleidus buschki</i> Bychowsky, 1957	<i>Macropodus opercularis</i>	Horea Olosutean	#####	MN10.4	25.90663	46.981433	NT	Durău	Cantitativă	Metoda transectului liniar (colectare manuală)	Fileu limnologic	pseudoabsență	NA	NA	NA	NA	NA	PN Ceahlău
3011	<i>Onchocleidus similis</i> Mueller, 1936	<i>Lepomis gibbosus</i>	Horea Olosutean	#####	MN10.4	25.90663	46.981433	NT	Durău	Cantitativă	Metoda transectului liniar (colectare manuală)	Fileu limnologic	pseudoabsență	NA	NA	NA	NA	NA	PN Ceahlău
3012	<i>Onchocleidus dispar</i> Mueller, 1936	<i>Lepomis gibbosus</i>	Horea Olosutean	#####	MN10.4	25.90663	46.981433	NT	Durău	Cantitativă	Metoda transectului liniar (colectare manuală)	Fileu limnologic	pseudoabsență	NA	NA	NA	NA	NA	PN Ceahlău

3023	<i>Dreissena polymorpha</i> (Pallas, 1771)	NA	Horea Olosutean	#####	MN10.4	25.90663	46.981433	NT	Durău	Cantitativă	Metoda transectului liniar (colectare manuală)	Fileu limnologic	pseudoabsență	NA	NA	NA	NA	NA	PN Ceahlău
3024	<i>Corbicula fluminea</i> (O. F. Müller, 1774)	NA	Horea Olosutean	#####	MN10.4	25.90663	46.981433	NT	Durău	Cantitativă	Metoda transectului liniar (colectare manuală)	Fileu limnologic	pseudoabsență	NA	NA	NA	NA	NA	PN Ceahlău
3025	<i>Corbicula fluminalis</i> (O. F. Müller, 1774)	NA	Horea Olosutean	#####	MN10.4	25.90663	46.981433	NT	Durău	Cantitativă	Metoda transectului liniar (colectare manuală)	Fileu limnologic	pseudoabsență	NA	NA	NA	NA	NA	PN Ceahlău
3026	<i>Sinanodonta woodiana</i> (Lea, 1834)	NA	Horea Olosutean	#####	MN10.4	25.90663	46.981433	NT	Durău	Cantitativă	Metoda transectului liniar (colectare manuală)	Fileu limnologic	pseudoabsență	NA	NA	NA	NA	NA	PN Ceahlău
3027	<i>Aedes albopictus</i> Skuse, 1894	<i>Homo sapiens</i>	Horea Olosutean	#####	MN10.4	25.90663	46.981433	NT	Durău	Cantitativă	Metoda transectului liniar (colectare manuală)	Fileu limnologic	pseudoabsență	NA	NA	NA	NA	NA	PN Ceahlău
3028	<i>Orconectes limosus</i> Rafinesque, 1817	NA	Horea Olosutean	#####	MN10.4	25.920872	46.991413	NT	Durău	Cantitativă	Metoda transectului liniar (colectare manuală)	Fileu limnologic	pseudoabsență	NA	NA	NA	NA	NA	PN Ceahlău
3029	<i>Procambarus fallax</i> (Hagen, 1870) f. <i>virginalis</i>	NA	Horea Olosutean	#####	MN10.4	25.920872	46.991413	NT	Durău	Cantitativă	Metoda transectului liniar (colectare manuală)	Fileu limnologic	pseudoabsență	NA	NA	NA	NA	NA	PN Ceahlău
3030	<i>Eriocheir sinensis</i> H. Milne Edwards, 1853	NA	Horea Olosutean	#####	MN10.4	25.920872	46.991413	NT	Durău	Cantitativă	Metoda transectului liniar (colectare manuală)	Fileu limnologic	pseudoabsență	NA	NA	NA	NA	NA	PN Ceahlău
3031	<i>Procambarus clarkii</i> Girard, 1852	NA	Horea Olosutean	#####	MN10.4	25.920872	46.991413	NT	Durău	Cantitativă	Metoda transectului liniar (colectare manuală)	Fileu limnologic	pseudoabsență	NA	NA	NA	NA	NA	PN Ceahlău
3032	<i>Orconectes virilis</i> Hagen 1870	NA	Horea Olosutean	#####	MN10.4	25.920872	46.991413	NT	Durău	Cantitativă	Metoda transectului liniar (colectare manuală)	Fileu limnologic	pseudoabsență	NA	NA	NA	NA	NA	PN Ceahlău

3033	<i>Pacifastacus leniusculus</i> (Dana, 1852)	NA	Horea Olosutean	#####	MN10.4	25.920872	46.991413	NT	Durău	Cantitativă	Metoda transectului liniar (colectare manuală)	Fileu limnologic	pseudoabsență	NA	NA	NA	NA	NA	PN Ceahlău
3034	<i>Pectinatella magnifica</i> (Leidy, 1851)	NA	Horea Olosutean	#####	MN10.4	25.920872	46.991413	NT	Durău	Cantitativă	Metoda transectului liniar (colectare manuală)	Fileu limnologic	pseudoabsență	NA	NA	NA	NA	NA	PN Ceahlău
3035	<i>Urnatella gracilis</i> (Leidy, 1851)	NA	Horea Olosutean	#####	MN10.4	25.920872	46.991413	NT	Durău	Cantitativă	Metoda transectului liniar (colectare manuală)	Fileu limnologic	pseudoabsență	NA	NA	NA	NA	NA	PN Ceahlău
3036	<i>Craspedacusta sowerbii</i> Lankester, 1880	NA	Horea Olosutean	#####	MN10.4	25.920872	46.991413	NT	Durău	Cantitativă	Metoda transectului liniar (colectare manuală)	Fileu limnologic	pseudoabsență	NA	NA	NA	NA	NA	PN Ceahlău
3037	<i>Schyzocotyle acheilognathi</i> (Yamaguti, 1934)	<i>Ctenopha ryngodon idella</i>	Horea Olosutean	#####	MN10.4	25.920872	46.991413	NT	Durău	Cantitativă	Metoda transectului liniar (colectare manuală)	Fileu limnologic	pseudoabsență	NA	NA	NA	NA	NA	PN Ceahlău
3038	<i>Dactylogyrus lamellatus</i> Akhmerow, 1952	<i>Ctenopha ryngodon idella</i>	Horea Olosutean	#####	MN10.4	25.920872	46.991413	NT	Durău	Cantitativă	Metoda transectului liniar (colectare manuală)	Fileu limnologic	pseudoabsență	NA	NA	NA	NA	NA	PN Ceahlău
3039	<i>Heteronchocleidus buschkieli</i> Bychowsky, 1957	<i>Macropodus opercularis</i>	Horea Olosutean	#####	MN10.4	25.920872	46.991413	NT	Durău	Cantitativă	Metoda transectului liniar (colectare manuală)	Fileu limnologic	pseudoabsență	NA	NA	NA	NA	NA	PN Ceahlău
3040	<i>Onchocleidus similis</i> Mueller, 1936	<i>Lepomis gibbosus</i>	Horea Olosutean	#####	MN10.4	25.920872	46.991413	NT	Durău	Cantitativă	Metoda transectului liniar (colectare manuală)	Fileu limnologic	pseudoabsență	NA	NA	NA	NA	NA	PN Ceahlău
3041	<i>Onchocleidus dispar</i> Mueller, 1936	<i>Lepomis gibbosus</i>	Horea Olosutean	#####	MN10.4	25.920872	46.991413	NT	Durău	Cantitativă	Metoda transectului liniar (colectare manuală)	Fileu limnologic	pseudoabsență	NA	NA	NA	NA	NA	PN Ceahlău
3042	<i>Eudiplozoon nipponicum</i> (Goto, 1891)	<i>Carassius sp.; Cyprinus carpio</i>	Horea Olosutean	#####	MN10.4	25.920872	46.991413	NT	Durău	Cantitativă	Metoda transectului liniar (colectare manuală)	Fileu limnologic	pseudoabsență	NA	NA	NA	NA	NA	PN Ceahlău

3043	<i>Girardia tigrina</i> (Girard, 1850)	NA	Horea Olosutean	#####	MN10.4	25.920872	46.991413	NT	Durău	Cantitativă	Metoda transectului liniar (colectare manuală)	Fileu limnologic	pseudoabsență	NA	NA	NA	NA	NA	PN Ceahlău
3044	<i>Hypania invalida</i> (Grube, 1860)	NA	Horea Olosutean	#####	MN10.4	25.920872	46.991413	NT	Durău	Cantitativă	Metoda transectului liniar (colectare manuală)	Fileu limnologic	pseudoabsență	NA	NA	NA	NA	NA	PN Ceahlău
3045	<i>Branchiura sowerbyi</i> Beddard, 1892	NA	Horea Olosutean	#####	MN10.4	25.920872	46.991413	NT	Durău	Cantitativă	Metoda transectului liniar (colectare manuală)	Fileu limnologic	pseudoabsență	NA	NA	NA	NA	NA	PN Ceahlău
3046	<i>Physella acuta</i> (Draparnaud, 1805)	NA	Horea Olosutean	#####	MN10.4	25.920872	46.991413	NT	Durău	Cantitativă	Metoda transectului liniar (colectare manuală)	Fileu limnologic	pseudoabsență	NA	NA	NA	NA	NA	PN Ceahlău
3047	<i>Ferrissia californica</i> (Rowell, 1863)	NA	Horea Olosutean	#####	MN10.4	25.920872	46.991413	NT	Durău	Cantitativă	Metoda transectului liniar (colectare manuală)	Fileu limnologic	pseudoabsență	NA	NA	NA	NA	NA	PN Ceahlău
3048	<i>Helisoma anceps</i> (Menke, 1830)	NA	Horea Olosutean	#####	MN10.4	25.920872	46.991413	NT	Durău	Cantitativă	Metoda transectului liniar (colectare manuală)	Fileu limnologic	pseudoabsență	NA	NA	NA	NA	NA	PN Ceahlău
3049	<i>Pseudosuccinea columella</i> (Say, 1817)	NA	Horea Olosutean	#####	MN10.4	25.920872	46.991413	NT	Durău	Cantitativă	Metoda transectului liniar (colectare manuală)	Fileu limnologic	pseudoabsență	NA	NA	NA	NA	NA	PN Ceahlău
3050	<i>Potamopyrgus antipodarum</i> (Gray, 1843)	NA	Horea Olosutean	#####	MN10.4	25.920872	46.991413	NT	Durău	Cantitativă	Metoda transectului liniar (colectare manuală)	Fileu limnologic	pseudoabsență	NA	NA	NA	NA	NA	PN Ceahlău
3051	<i>Dreissena rostriformis bugensis</i> Andrussov, 1897	NA	Horea Olosutean	#####	MN10.4	25.920872	46.991413	NT	Durău	Cantitativă	Metoda transectului liniar (colectare manuală)	Fileu limnologic	pseudoabsență	NA	NA	NA	NA	NA	PN Ceahlău
3052	<i>Dreissena polymorpha</i> (Pallas, 1771)	NA	Horea Olosutean	#####	MN10.4	25.920872	46.991413	NT	Durău	Cantitativă	Metoda transectului liniar (colectare manuală)	Fileu limnologic	pseudoabsență	NA	NA	NA	NA	NA	PN Ceahlău

3053	<i>Corbicula fluminea</i> (O. F. Müller, 1774)	NA	Horea Olosutean	#####	MN10.4	25.920872	46.991413	NT	Durău	Cantitativă	Metoda transectului liniar (colectare manuală)	Fileu limnologic	pseudoabsență	NA	NA	NA	NA	NA	PN Ceahlău
3054	<i>Corbicula fluminalis</i> (O. F. Müller, 1774)	NA	Horea Olosutean	#####	MN10.4	25.920872	46.991413	NT	Durău	Cantitativă	Metoda transectului liniar (colectare manuală)	Fileu limnologic	pseudoabsență	NA	NA	NA	NA	NA	PN Ceahlău
3055	<i>Sinanodonta woodiana</i> (Lea, 1834)	NA	Horea Olosutean	#####	MN10.4	25.920872	46.991413	NT	Durău	Cantitativă	Metoda transectului liniar (colectare manuală)	Fileu limnologic	pseudoabsență	NA	NA	NA	NA	NA	PN Ceahlău
3056	<i>Aedes albopictus</i> Skuse, 1894	<i>Homo sapiens</i>	Horea Olosutean	#####	MN10.4	25.920872	46.991413	NT	Durău	Cantitativă	Metoda transectului liniar (colectare manuală)	Fileu limnologic	pseudoabsență	NA	NA	NA	NA	NA	PN Ceahlău
3057	<i>Orconectes limosus</i> Rafinesque, 1817	NA	Horea Olosutean	#####	MN10.4	25.928179	46.990728	NT	Durău	Cantitativă	Metoda transectului liniar (colectare manuală)	Fileu limnologic	pseudoabsență	NA	NA	NA	NA	NA	PN Ceahlău
3058	<i>Procambarus fallax</i> (Hagen, 1870) f. <i>virginalis</i>	NA	Horea Olosutean	#####	MN10.4	25.928179	46.990728	NT	Durău	Cantitativă	Metoda transectului liniar (colectare manuală)	Fileu limnologic	pseudoabsență	NA	NA	NA	NA	NA	PN Ceahlău
3059	<i>Eriocheir sinensis</i> H. Milne Edwards, 1853	NA	Horea Olosutean	#####	MN10.4	25.928179	46.990728	NT	Durău	Cantitativă	Metoda transectului liniar (colectare manuală)	Fileu limnologic	pseudoabsență	NA	NA	NA	NA	NA	PN Ceahlău
3060	<i>Procambarus clarkii</i> Girard, 1852	NA	Horea Olosutean	#####	MN10.4	25.928179	46.990728	NT	Durău	Cantitativă	Metoda transectului liniar (colectare manuală)	Fileu limnologic	pseudoabsență	NA	NA	NA	NA	NA	PN Ceahlău
3061	<i>Orconectes virilis</i> Hagen 1870	NA	Horea Olosutean	#####	MN10.4	25.928179	46.990728	NT	Durău	Cantitativă	Metoda transectului liniar (colectare manuală)	Fileu limnologic	pseudoabsență	NA	NA	NA	NA	NA	PN Ceahlău
3062	<i>Pacifastacus leniusculus</i> (Dana, 1852)	NA	Horea Olosutean	#####	MN10.4	25.928179	46.990728	NT	Durău	Cantitativă	Metoda transectului liniar (colectare manuală)	Fileu limnologic	pseudoabsență	NA	NA	NA	NA	NA	PN Ceahlău

3063	<i>Pectinatella magnifica</i> (Leidy, 1851)	NA	Horea Olosutean	#####	MN10.4	25.928179	46.990728	NT	Durău	Cantitativă	Metoda transectului liniar (colectare manuală)	Fileu limnologic	pseudoabsență	NA	NA	NA	NA	NA	PN Ceahlău
3064	<i>Urnatella gracilis</i> (Leidy, 1851)	NA	Horea Olosutean	#####	MN10.4	25.928179	46.990728	NT	Durău	Cantitativă	Metoda transectului liniar (colectare manuală)	Fileu limnologic	pseudoabsență	NA	NA	NA	NA	NA	PN Ceahlău
3065	<i>Craspedacusta sowerbii</i> Lankester, 1880	NA	Horea Olosutean	#####	MN10.4	25.928179	46.990728	NT	Durău	Cantitativă	Metoda transectului liniar (colectare manuală)	Fileu limnologic	pseudoabsență	NA	NA	NA	NA	NA	PN Ceahlău
3066	<i>Schyzocotyle acheilognathi</i> (Yamaguti, 1934)	<i>Ctenopha ryngodon idella</i>	Horea Olosutean	#####	MN10.4	25.928179	46.990728	NT	Durău	Cantitativă	Metoda transectului liniar (colectare manuală)	Fileu limnologic	pseudoabsență	NA	NA	NA	NA	NA	PN Ceahlău
3067	<i>Dactylogyrus lamellatus</i> Akhmerow, 1952	<i>Ctenopha ryngodon idella</i>	Horea Olosutean	#####	MN10.4	25.928179	46.990728	NT	Durău	Cantitativă	Metoda transectului liniar (colectare manuală)	Fileu limnologic	pseudoabsență	NA	NA	NA	NA	NA	PN Ceahlău
3068	<i>Heteronchocleidus buschki</i> Bychowsky, 1957	<i>Macropodus opercularis</i>	Horea Olosutean	#####	MN10.4	25.928179	46.990728	NT	Durău	Cantitativă	Metoda transectului liniar (colectare manuală)	Fileu limnologic	pseudoabsență	NA	NA	NA	NA	NA	PN Ceahlău
3069	<i>Onchocleidus similis</i> Mueller, 1936	<i>Lepomis gibbosus</i>	Horea Olosutean	#####	MN10.4	25.928179	46.990728	NT	Durău	Cantitativă	Metoda transectului liniar (colectare manuală)	Fileu limnologic	pseudoabsență	NA	NA	NA	NA	NA	PN Ceahlău
3070	<i>Onchocleidus dispar</i> Mueller, 1936	<i>Lepomis gibbosus</i>	Horea Olosutean	#####	MN10.4	25.928179	46.990728	NT	Durău	Cantitativă	Metoda transectului liniar (colectare manuală)	Fileu limnologic	pseudoabsență	NA	NA	NA	NA	NA	PN Ceahlău
3071	<i>Eudiplozoon nipponicum</i> (Goto, 1891)	<i>Carassius</i> sp.; <i>Cyprinus carpio</i>	Horea Olosutean	#####	MN10.4	25.928179	46.990728	NT	Durău	Cantitativă	Metoda transectului liniar (colectare manuală)	Fileu limnologic	pseudoabsență	NA	NA	NA	NA	NA	PN Ceahlău
3072	<i>Girardia tigrina</i> (Girard, 1850)	NA	Horea Olosutean	#####	MN10.4	25.928179	46.990728	NT	Durău	Cantitativă	Metoda transectului liniar (colectare manuală)	Fileu limnologic	pseudoabsență	NA	NA	NA	NA	NA	PN Ceahlău

3073	<i>Hypania invalida</i> (Grube, 1860)	NA	Horea Olosutean	#####	MN10.4	25.928179	46.990728	NT	Durău	Cantitativă	Metoda transectului liniar (colectare manuală)	Fileu limnologic	pseudoabsență	NA	NA	NA	NA	NA	PN Ceahlău
3074	<i>Branchiura sowerbyi</i> Beddard, 1892	NA	Horea Olosutean	#####	MN10.4	25.928179	46.990728	NT	Durău	Cantitativă	Metoda transectului liniar (colectare manuală)	Fileu limnologic	pseudoabsență	NA	NA	NA	NA	NA	PN Ceahlău
3075	<i>Physella acuta</i> (Draparnaud, 1805)	NA	Horea Olosutean	#####	MN10.4	25.928179	46.990728	NT	Durău	Cantitativă	Metoda transectului liniar (colectare manuală)	Fileu limnologic	pseudoabsență	NA	NA	NA	NA	NA	PN Ceahlău
3076	<i>Ferrissia californica</i> (Rowell, 1863)	NA	Horea Olosutean	#####	MN10.4	25.928179	46.990728	NT	Durău	Cantitativă	Metoda transectului liniar (colectare manuală)	Fileu limnologic	pseudoabsență	NA	NA	NA	NA	NA	PN Ceahlău
3077	<i>Helisoma anceps</i> (Menke, 1830)	NA	Horea Olosutean	#####	MN10.4	25.928179	46.990728	NT	Durău	Cantitativă	Metoda transectului liniar (colectare manuală)	Fileu limnologic	pseudoabsență	NA	NA	NA	NA	NA	PN Ceahlău
3078	<i>Pseudosuccinea columella</i> (Say, 1817)	NA	Horea Olosutean	#####	MN10.4	25.928179	46.990728	NT	Durău	Cantitativă	Metoda transectului liniar (colectare manuală)	Fileu limnologic	pseudoabsență	NA	NA	NA	NA	NA	PN Ceahlău
3079	<i>Potamopyrgus antipodarum</i> (Gray, 1843)	NA	Horea Olosutean	#####	MN10.4	25.928179	46.990728	NT	Durău	Cantitativă	Metoda transectului liniar (colectare manuală)	Fileu limnologic	pseudoabsență	NA	NA	NA	NA	NA	PN Ceahlău
3080	<i>Dreissena rostriformis bugensis</i> Andrussov, 1897	NA	Horea Olosutean	#####	MN10.4	25.928179	46.990728	NT	Durău	Cantitativă	Metoda transectului liniar (colectare manuală)	Fileu limnologic	pseudoabsență	NA	NA	NA	NA	NA	PN Ceahlău
3081	<i>Dreissena polymorpha</i> (Pallas, 1771)	NA	Horea Olosutean	#####	MN10.4	25.928179	46.990728	NT	Durău	Cantitativă	Metoda transectului liniar (colectare manuală)	Fileu limnologic	pseudoabsență	NA	NA	NA	NA	NA	PN Ceahlău
3082	<i>Corbicula fluminea</i> (O. F. Müller, 1774)	NA	Horea Olosutean	#####	MN10.4	25.928179	46.990728	NT	Durău	Cantitativă	Metoda transectului liniar (colectare manuală)	Fileu limnologic	pseudoabsență	NA	NA	NA	NA	NA	PN Ceahlău

3083	<i>Corbicula fluminalis</i> (O. F. Müller, 1774)	NA	Horea Olosutean	#####	MN10.4	25.928179	46.990728	NT	Durău	Cantitativă	Metoda transectului liniar (colectare manuală)	Fileu limnologic	pseudoabsență	NA	NA	NA	NA	NA	PN Ceahlău
3084	<i>Sinanodonta woodiana</i> (Lea, 1834)	NA	Horea Olosutean	#####	MN10.4	25.928179	46.990728	NT	Durău	Cantitativă	Metoda transectului liniar (colectare manuală)	Fileu limnologic	pseudoabsență	NA	NA	NA	NA	NA	PN Ceahlău
3085	<i>Aedes albopictus</i> Skuse, 1894	<i>Homo sapiens</i>	Horea Olosutean	#####	MN10.4	25.928179	46.990728	NT	Durău	Cantitativă	Metoda transectului liniar (colectare manuală)	Fileu limnologic	pseudoabsență	NA	NA	NA	NA	NA	PN Ceahlău
3086	<i>Orconectes limosus</i> Rafinesque, 1817	NA	Horea Olosutean	#####	MN10.4	25.894264	46.986962	NT	Durău	Cantitativă	Metoda transectului liniar (colectare manuală)	Fileu limnologic	pseudoabsență	NA	NA	NA	NA	NA	PN Ceahlău
3087	<i>Procambarus fallax</i> (Hagen, 1870) f. <i>virginialis</i>	NA	Horea Olosutean	#####	MN10.4	25.894264	46.986962	NT	Durău	Cantitativă	Metoda transectului liniar (colectare manuală)	Fileu limnologic	pseudoabsență	NA	NA	NA	NA	NA	PN Ceahlău
3088	<i>Eriocheir sinensis</i> H. Milne Edwards, 1853	NA	Horea Olosutean	#####	MN10.4	25.894264	46.986962	NT	Durău	Cantitativă	Metoda transectului liniar (colectare manuală)	Fileu limnologic	pseudoabsență	NA	NA	NA	NA	NA	PN Ceahlău
3089	<i>Procambarus clarkii</i> Girard, 1852	NA	Horea Olosutean	#####	MN10.4	25.894264	46.986962	NT	Durău	Cantitativă	Metoda transectului liniar (colectare manuală)	Fileu limnologic	pseudoabsență	NA	NA	NA	NA	NA	PN Ceahlău
3090	<i>Orconectes virilis</i> Hagen 1870	NA	Horea Olosutean	#####	MN10.4	25.894264	46.986962	NT	Durău	Cantitativă	Metoda transectului liniar (colectare manuală)	Fileu limnologic	pseudoabsență	NA	NA	NA	NA	NA	PN Ceahlău
3091	<i>Pacifastacus leniusculus</i> (Dana, 1852)	NA	Horea Olosutean	#####	MN10.4	25.894264	46.986962	NT	Durău	Cantitativă	Metoda transectului liniar (colectare manuală)	Fileu limnologic	pseudoabsență	NA	NA	NA	NA	NA	PN Ceahlău
3092	<i>Pectinatella magnifica</i> (Leidy, 1851)	NA	Horea Olosutean	#####	MN10.4	25.894264	46.986962	NT	Durău	Cantitativă	Metoda transectului liniar (colectare manuală)	Fileu limnologic	pseudoabsență	NA	NA	NA	NA	NA	PN Ceahlău

3093	<i>Urnatella gracilis</i> (Leidy, 1851)	NA	Horea Olosutean	#####	MN10.4	25.894264	46.986962	NT	Durău	Cantitativă	Metoda transectului liniar (colectare manuală)	Fileu limnologic	pseudoabsență	NA	NA	NA	NA	NA	PN Ceahlău
3094	<i>Craspedacusta sowerbii</i> Lankester, 1880	NA	Horea Olosutean	#####	MN10.4	25.894264	46.986962	NT	Durău	Cantitativă	Metoda transectului liniar (colectare manuală)	Fileu limnologic	pseudoabsență	NA	NA	NA	NA	NA	PN Ceahlău
3095	<i>Schyzocotyle acheilognathi</i> (Yamaguti, 1934)	<i>Ctenopha ryngodon idella</i>	Horea Olosutean	#####	MN10.4	25.894264	46.986962	NT	Durău	Cantitativă	Metoda transectului liniar (colectare manuală)	Fileu limnologic	pseudoabsență	NA	NA	NA	NA	NA	PN Ceahlău
3096	<i>Dactylogyrus lamellatus</i> Akhmerow, 1952	<i>Ctenopha ryngodon idella</i>	Horea Olosutean	#####	MN10.4	25.894264	46.986962	NT	Durău	Cantitativă	Metoda transectului liniar (colectare manuală)	Fileu limnologic	pseudoabsență	NA	NA	NA	NA	NA	PN Ceahlău
3097	<i>Heteronchocleidus buschkieli</i> Bychowsky, 1957	<i>Macropodus opercularis</i>	Horea Olosutean	#####	MN10.4	25.894264	46.986962	NT	Durău	Cantitativă	Metoda transectului liniar (colectare manuală)	Fileu limnologic	pseudoabsență	NA	NA	NA	NA	NA	PN Ceahlău
3098	<i>Onchocleidus similis</i> Mueller, 1936	<i>Lepomis gibbosus</i>	Horea Olosutean	#####	MN10.4	25.894264	46.986962	NT	Durău	Cantitativă	Metoda transectului liniar (colectare manuală)	Fileu limnologic	pseudoabsență	NA	NA	NA	NA	NA	PN Ceahlău
3099	<i>Onchocleidus dispar</i> Mueller, 1936	<i>Lepomis gibbosus</i>	Horea Olosutean	#####	MN10.4	25.894264	46.986962	NT	Durău	Cantitativă	Metoda transectului liniar (colectare manuală)	Fileu limnologic	pseudoabsență	NA	NA	NA	NA	NA	PN Ceahlău
3100	<i>Eudiplozoon nipponicum</i> (Goto, 1891)	<i>Carassius sp.; Cyprinus carpio</i>	Horea Olosutean	#####	MN10.4	25.894264	46.986962	NT	Durău	Cantitativă	Metoda transectului liniar (colectare manuală)	Fileu limnologic	pseudoabsență	NA	NA	NA	NA	NA	PN Ceahlău
3101	<i>Girardia tigrina</i> (Girard, 1850)	NA	Horea Olosutean	#####	MN10.4	25.894264	46.986962	NT	Durău	Cantitativă	Metoda transectului liniar (colectare manuală)	Fileu limnologic	pseudoabsență	NA	NA	NA	NA	NA	PN Ceahlău
3102	<i>Hypania invalida</i> (Grube, 1860)	NA	Horea Olosutean	#####	MN10.4	25.894264	46.986962	NT	Durău	Cantitativă	Metoda transectului liniar (colectare manuală)	Fileu limnologic	pseudoabsență	NA	NA	NA	NA	NA	PN Ceahlău

3113	<i>Sinanodonta woodiana</i> (Lea, 1834)	NA	Horea Olosutean	#####	MN10.4	25.894264	46.986962	NT	Durău	Cantitativă	Metoda transectului liniar (colectare manuală)	Fileu limnologic	pseudoabsență	NA	NA	NA	NA	NA	PN Ceahlău
3114	<i>Aedes albopictus</i> Skuse, 1894	<i>Homo sapiens</i>	Horea Olosutean	#####	MN10.4	25.894264	46.986962	NT	Durău	Cantitativă	Metoda transectului liniar (colectare manuală)	Fileu limnologic	pseudoabsență	NA	NA	NA	NA	NA	PN Ceahlău
3115	<i>Orconectes limosus</i> Rafinesque, 1817	NA	Horea Olosutean	#####	MN10.4	25.90451	46.983478	NT	Durău	Cantitativă	Metoda transectului liniar (colectare manuală)	Fileu limnologic	pseudoabsență	NA	NA	NA	NA	NA	PN Ceahlău
3116	<i>Procambarus fallax</i> (Hagen, 1870) f. <i>virginalis</i>	NA	Horea Olosutean	#####	MN10.4	25.90451	46.983478	NT	Durău	Cantitativă	Metoda transectului liniar (colectare manuală)	Fileu limnologic	pseudoabsență	NA	NA	NA	NA	NA	PN Ceahlău
3117	<i>Eriocheir sinensis</i> H. Milne Edwards, 1853	NA	Horea Olosutean	#####	MN10.4	25.90451	46.983478	NT	Durău	Cantitativă	Metoda transectului liniar (colectare manuală)	Fileu limnologic	pseudoabsență	NA	NA	NA	NA	NA	PN Ceahlău
3118	<i>Procambarus clarkii</i> Girard, 1852	NA	Horea Olosutean	#####	MN10.4	25.90451	46.983478	NT	Durău	Cantitativă	Metoda transectului liniar (colectare manuală)	Fileu limnologic	pseudoabsență	NA	NA	NA	NA	NA	PN Ceahlău
3119	<i>Orconectes virilis</i> Hagen 1870	NA	Horea Olosutean	#####	MN10.4	25.90451	46.983478	NT	Durău	Cantitativă	Metoda transectului liniar (colectare manuală)	Fileu limnologic	pseudoabsență	NA	NA	NA	NA	NA	PN Ceahlău
3120	<i>Pacifastacus leniusculus</i> (Dana, 1852)	NA	Horea Olosutean	#####	MN10.4	25.90451	46.983478	NT	Durău	Cantitativă	Metoda transectului liniar (colectare manuală)	Fileu limnologic	pseudoabsență	NA	NA	NA	NA	NA	PN Ceahlău
3121	<i>Pectinatella magnifica</i> (Leidy, 1851)	NA	Horea Olosutean	#####	MN10.4	25.90451	46.983478	NT	Durău	Cantitativă	Metoda transectului liniar (colectare manuală)	Fileu limnologic	pseudoabsență	NA	NA	NA	NA	NA	PN Ceahlău
3122	<i>Umatella gracilis</i> (Leidy, 1851)	NA	Horea Olosutean	#####	MN10.4	25.90451	46.983478	NT	Durău	Cantitativă	Metoda transectului liniar (colectare manuală)	Fileu limnologic	pseudoabsență	NA	NA	NA	NA	NA	PN Ceahlău

3163	<i>Ferrissia californica</i> (Rowell, 1863)	NA	Horea Olosutean	#####	MN10.4	25.90663	46.981433	NT	Durău	Cantitativă	Metoda transectului liniar (colectare manuală)	Fileu limnologic	pseudoabsență	NA	NA	NA	NA	NA	PN Ceahlău
3164	<i>Helisoma anceps</i> (Menke, 1830)	NA	Horea Olosutean	#####	MN10.4	25.90663	46.981433	NT	Durău	Cantitativă	Metoda transectului liniar (colectare manuală)	Fileu limnologic	pseudoabsență	NA	NA	NA	NA	NA	PN Ceahlău
3165	<i>Pseudosuccinea columella</i> (Say, 1817)	NA	Horea Olosutean	#####	MN10.4	25.90663	46.981433	NT	Durău	Cantitativă	Metoda transectului liniar (colectare manuală)	Fileu limnologic	pseudoabsență	NA	NA	NA	NA	NA	PN Ceahlău
3166	<i>Potamopyrgus antipodarum</i> (Gray, 1843)	NA	Horea Olosutean	#####	MN10.4	25.90663	46.981433	NT	Durău	Cantitativă	Metoda transectului liniar (colectare manuală)	Fileu limnologic	pseudoabsență	NA	NA	NA	NA	NA	PN Ceahlău
3167	<i>Dreissena rostriformis bugensis</i> Andrussov, 1897	NA	Horea Olosutean	#####	MN10.4	25.90663	46.981433	NT	Durău	Cantitativă	Metoda transectului liniar (colectare manuală)	Fileu limnologic	pseudoabsență	NA	NA	NA	NA	NA	PN Ceahlău
3168	<i>Dreissena polymorpha</i> (Pallas, 1771)	NA	Horea Olosutean	#####	MN10.4	25.90663	46.981433	NT	Durău	Cantitativă	Metoda transectului liniar (colectare manuală)	Fileu limnologic	pseudoabsență	NA	NA	NA	NA	NA	PN Ceahlău
3169	<i>Corbicula fluminea</i> (O. F. Müller, 1774)	NA	Horea Olosutean	#####	MN10.4	25.90663	46.981433	NT	Durău	Cantitativă	Metoda transectului liniar (colectare manuală)	Fileu limnologic	pseudoabsență	NA	NA	NA	NA	NA	PN Ceahlău
3170	<i>Corbicula fluminalis</i> (O. F. Müller, 1774)	NA	Horea Olosutean	#####	MN10.4	25.90663	46.981433	NT	Durău	Cantitativă	Metoda transectului liniar (colectare manuală)	Fileu limnologic	pseudoabsență	NA	NA	NA	NA	NA	PN Ceahlău
3171	<i>Sinanodonta woodiana</i> (Lea, 1834)	NA	Horea Olosutean	#####	MN10.4	25.90663	46.981433	NT	Durău	Cantitativă	Metoda transectului liniar (colectare manuală)	Fileu limnologic	pseudoabsență	NA	NA	NA	NA	NA	PN Ceahlău
3172	<i>Aedes albopictus</i> Skuse, 1894	<i>Homo sapiens</i>	Horea Olosutean	#####	MN10.4	25.90663	46.981433	NT	Durău	Cantitativă	Metoda transectului liniar (colectare manuală)	Fileu limnologic	pseudoabsență	NA	NA	NA	NA	NA	PN Ceahlău

3193	<i>Helisoma anceps</i> (Menke, 1830)	NA	Horea Olosutean	#####	MM19.3	25.884016	46.920318	NT	Telec	Cantitativă	Metoda transectului liniar (colectare manuală)	Fileu limnologic	pseudoabsență	NA	NA	NA	NA	NA	PN Ceahlău
3194	<i>Pseudosuccinea columella</i> (Say, 1817)	NA	Horea Olosutean	#####	MM19.3	25.884016	46.920318	NT	Telec	Cantitativă	Metoda transectului liniar (colectare manuală)	Fileu limnologic	pseudoabsență	NA	NA	NA	NA	NA	PN Ceahlău
3195	<i>Potamopyrgus antipodarum</i> (Gray, 1843)	NA	Horea Olosutean	#####	MM19.3	25.884016	46.920318	NT	Telec	Cantitativă	Metoda transectului liniar (colectare manuală)	Fileu limnologic	pseudoabsență	NA	NA	NA	NA	NA	PN Ceahlău
3196	<i>Dreissena rostriformis bugensis</i> Andrussov, 1897	NA	Horea Olosutean	#####	MM19.3	25.884016	46.920318	NT	Telec	Cantitativă	Metoda transectului liniar (colectare manuală)	Fileu limnologic	pseudoabsență	NA	NA	NA	NA	NA	PN Ceahlău
3197	<i>Dreissena polymorpha</i> (Pallas, 1771)	NA	Horea Olosutean	#####	MM19.3	25.884016	46.920318	NT	Telec	Cantitativă	Metoda transectului liniar (colectare manuală)	Fileu limnologic	pseudoabsență	NA	NA	NA	NA	NA	PN Ceahlău
3198	<i>Corbicula fluminea</i> (O. F. Müller, 1774)	NA	Horea Olosutean	#####	MM19.3	25.884016	46.920318	NT	Telec	Cantitativă	Metoda transectului liniar (colectare manuală)	Fileu limnologic	pseudoabsență	NA	NA	NA	NA	NA	PN Ceahlău
3199	<i>Corbicula fluminalis</i> (O. F. Müller, 1774)	NA	Horea Olosutean	#####	MM19.3	25.884016	46.920318	NT	Telec	Cantitativă	Metoda transectului liniar (colectare manuală)	Fileu limnologic	pseudoabsență	NA	NA	NA	NA	NA	PN Ceahlău
3200	<i>Sinanodonta woodiana</i> (Lea, 1834)	NA	Horea Olosutean	#####	MM19.3	25.884016	46.920318	NT	Telec	Cantitativă	Metoda transectului liniar (colectare manuală)	Fileu limnologic	pseudoabsență	NA	NA	NA	NA	NA	PN Ceahlău
3201	<i>Aedes albopictus</i> Skuse, 1894	<i>Homo sapiens</i>	Horea Olosutean	#####	MM19.3	25.884016	46.920318	NT	Telec	Cantitativă	Metoda transectului liniar (colectare manuală)	Fileu limnologic	pseudoabsență	NA	NA	NA	NA	NA	PN Ceahlău
3202	<i>Orconectes limosus</i> Rafinesque, 1817	NA	Horea Olosutean	#####	MM19.3	25.902254	46.940507	NT	NA	Cantitativă	Metoda transectului liniar (colectare manuală)	Fileu limnologic	pseudoabsență	NA	NA	NA	NA	NA	PN Ceahlău

3203	<i>Procambarus fallax</i> (Hagen, 1870) f. <i>virginalis</i>	NA	Horea Olosutean	#####	MM19.3	25.902254	46.940507	NT	NA	Cantitativă	Metoda transectului liniar (colectare manuală)	Fileu limnologic	pseudoabsență	NA	NA	NA	NA	NA	PN Ceahlău
3204	<i>Eriocheir sinensis</i> H. Milne Edwards, 1853	NA	Horea Olosutean	#####	MM19.3	25.902254	46.940507	NT	NA	Cantitativă	Metoda transectului liniar (colectare manuală)	Fileu limnologic	pseudoabsență	NA	NA	NA	NA	NA	PN Ceahlău
3205	<i>Procambarus clarkii</i> Girard, 1852	NA	Horea Olosutean	#####	MM19.3	25.902254	46.940507	NT	NA	Cantitativă	Metoda transectului liniar (colectare manuală)	Fileu limnologic	pseudoabsență	NA	NA	NA	NA	NA	PN Ceahlău
3206	<i>Orconectes virilis</i> Hagen 1870	NA	Horea Olosutean	#####	MM19.3	25.902254	46.940507	NT	NA	Cantitativă	Metoda transectului liniar (colectare manuală)	Fileu limnologic	pseudoabsență	NA	NA	NA	NA	NA	PN Ceahlău
3207	<i>Pacifastacus leniusculus</i> (Dana, 1852)	NA	Horea Olosutean	#####	MM19.3	25.902254	46.940507	NT	NA	Cantitativă	Metoda transectului liniar (colectare manuală)	Fileu limnologic	pseudoabsență	NA	NA	NA	NA	NA	PN Ceahlău
3208	<i>Pectinatella magnifica</i> (Leidy, 1851)	NA	Horea Olosutean	#####	MM19.3	25.902254	46.940507	NT	NA	Cantitativă	Metoda transectului liniar (colectare manuală)	Fileu limnologic	pseudoabsență	NA	NA	NA	NA	NA	PN Ceahlău
3209	<i>Umatella gracilis</i> (Leidy, 1851)	NA	Horea Olosutean	#####	MM19.3	25.902254	46.940507	NT	NA	Cantitativă	Metoda transectului liniar (colectare manuală)	Fileu limnologic	pseudoabsență	NA	NA	NA	NA	NA	PN Ceahlău
3210	<i>Craspedacusta sowerbii</i> Lankester, 1880	NA	Horea Olosutean	#####	MM19.3	25.902254	46.940507	NT	NA	Cantitativă	Metoda transectului liniar (colectare manuală)	Fileu limnologic	pseudoabsență	NA	NA	NA	NA	NA	PN Ceahlău
3211	<i>Schyzocotyle acheilognathi</i> (Yamaguti, 1934)	<i>Ctenopha ryngodon idella</i>	Horea Olosutean	#####	MM19.3	25.902254	46.940507	NT	NA	Cantitativă	Metoda transectului liniar (colectare manuală)	Fileu limnologic	pseudoabsență	NA	NA	NA	NA	NA	PN Ceahlău
3212	<i>Dactylogyrus lamellatus</i> Akhmerow, 1952	<i>Ctenopha ryngodon idella</i>	Horea Olosutean	#####	MM19.3	25.902254	46.940507	NT	NA	Cantitativă	Metoda transectului liniar (colectare manuală)	Fileu limnologic	pseudoabsență	NA	NA	NA	NA	NA	PN Ceahlău

3223	<i>Pseudosuccinea columella</i> (Say, 1817)	NA	Horea Olosutean	#####	MM19.3	25.902254	46.940507	NT	NA	Cantitativă	Metoda transectului liniar (colectare manuală)	Fileu limnologic	pseudoabsență	NA	NA	NA	NA	NA	PN Ceahlău
3224	<i>Potamopyrgus antipodarum</i> (Gray, 1843)	NA	Horea Olosutean	#####	MM19.3	25.902254	46.940507	NT	NA	Cantitativă	Metoda transectului liniar (colectare manuală)	Fileu limnologic	pseudoabsență	NA	NA	NA	NA	NA	PN Ceahlău
3225	<i>Dreissena rostriformis bugensis</i> Andrussov, 1897	NA	Horea Olosutean	#####	MM19.3	25.902254	46.940507	NT	NA	Cantitativă	Metoda transectului liniar (colectare manuală)	Fileu limnologic	pseudoabsență	NA	NA	NA	NA	NA	PN Ceahlău
3226	<i>Dreissena polymorpha</i> (Pallas, 1771)	NA	Horea Olosutean	#####	MM19.3	25.902254	46.940507	NT	NA	Cantitativă	Metoda transectului liniar (colectare manuală)	Fileu limnologic	pseudoabsență	NA	NA	NA	NA	NA	PN Ceahlău
3227	<i>Corbicula fluminea</i> (O. F. Müller, 1774)	NA	Horea Olosutean	#####	MM19.3	25.902254	46.940507	NT	NA	Cantitativă	Metoda transectului liniar (colectare manuală)	Fileu limnologic	pseudoabsență	NA	NA	NA	NA	NA	PN Ceahlău
3228	<i>Corbicula fluminalis</i> (O. F. Müller, 1774)	NA	Horea Olosutean	#####	MM19.3	25.902254	46.940507	NT	NA	Cantitativă	Metoda transectului liniar (colectare manuală)	Fileu limnologic	pseudoabsență	NA	NA	NA	NA	NA	PN Ceahlău
3229	<i>Sinanodonta woodiana</i> (Lea, 1834)	NA	Horea Olosutean	#####	MM19.3	25.902254	46.940507	NT	NA	Cantitativă	Metoda transectului liniar (colectare manuală)	Fileu limnologic	pseudoabsență	NA	NA	NA	NA	NA	PN Ceahlău
3230	<i>Aedes albopictus</i> Skuse, 1894	<i>Homo sapiens</i>	Horea Olosutean	#####	MM19.3	25.902254	46.940507	NT	NA	Cantitativă	Metoda transectului liniar (colectare manuală)	Fileu limnologic	pseudoabsență	NA	NA	NA	NA	NA	PN Ceahlău
3231	<i>Orconectes limosus</i> Rafinesque, 1817	NA	Horea Olosutean	#####	MM19.3	25.88865	46.919029	NT	Telec	Cantitativă	Metoda transectului liniar (colectare manuală)	Fileu limnologic	pseudoabsență	NA	NA	NA	NA	NA	PN Ceahlău
3232	<i>Procambarus fallax</i> (Hagen, 1870) f. <i>virginalis</i>	NA	Horea Olosutean	#####	MM19.3	25.88865	46.919029	NT	Telec	Cantitativă	Metoda transectului liniar (colectare manuală)	Fileu limnologic	pseudoabsență	NA	NA	NA	NA	NA	PN Ceahlău

3233	<i>Eriocheir sinensis</i> H. Milne Edwards, 1853	NA	Horea Olosutean	#####	MM19.3	25.88865	46.919029	NT	Telec	Cantitativă	Metoda transectului liniar (colectare manuală)	Fileu limnologic	pseudoabsență	NA	NA	NA	NA	NA	PN Ceahlău
3234	<i>Procambarus clarkii</i> Girard, 1852	NA	Horea Olosutean	#####	MM19.3	25.88865	46.919029	NT	Telec	Cantitativă	Metoda transectului liniar (colectare manuală)	Fileu limnologic	pseudoabsență	NA	NA	NA	NA	NA	PN Ceahlău
3235	<i>Orconectes virilis</i> Hagen 1870	NA	Horea Olosutean	#####	MM19.3	25.88865	46.919029	NT	Telec	Cantitativă	Metoda transectului liniar (colectare manuală)	Fileu limnologic	pseudoabsență	NA	NA	NA	NA	NA	PN Ceahlău
3236	<i>Pacifastacus leniusculus</i> (Dana, 1852)	NA	Horea Olosutean	#####	MM19.3	25.88865	46.919029	NT	Telec	Cantitativă	Metoda transectului liniar (colectare manuală)	Fileu limnologic	pseudoabsență	NA	NA	NA	NA	NA	PN Ceahlău
3237	<i>Pectinatella magnifica</i> (Leidy, 1851)	NA	Horea Olosutean	#####	MM19.3	25.88865	46.919029	NT	Telec	Cantitativă	Metoda transectului liniar (colectare manuală)	Fileu limnologic	pseudoabsență	NA	NA	NA	NA	NA	PN Ceahlău
3238	<i>Umatella gracilis</i> (Leidy, 1851)	NA	Horea Olosutean	#####	MM19.3	25.88865	46.919029	NT	Telec	Cantitativă	Metoda transectului liniar (colectare manuală)	Fileu limnologic	pseudoabsență	NA	NA	NA	NA	NA	PN Ceahlău
3239	<i>Craspedacusta sowerbii</i> Lankester, 1880	NA	Horea Olosutean	#####	MM19.3	25.88865	46.919029	NT	Telec	Cantitativă	Metoda transectului liniar (colectare manuală)	Fileu limnologic	pseudoabsență	NA	NA	NA	NA	NA	PN Ceahlău
3240	<i>Schyzocotyle acheilognathi</i> (Yamaguti, 1934)	<i>Ctenopha ryngodon idella</i>	Horea Olosutean	#####	MM19.3	25.88865	46.919029	NT	Telec	Cantitativă	Metoda transectului liniar (colectare manuală)	Fileu limnologic	pseudoabsență	NA	NA	NA	NA	NA	PN Ceahlău
3241	<i>Dactylogyrus lamellatus</i> Akhmerow, 1952	<i>Ctenopha ryngodon idella</i>	Horea Olosutean	#####	MM19.3	25.88865	46.919029	NT	Telec	Cantitativă	Metoda transectului liniar (colectare manuală)	Fileu limnologic	pseudoabsență	NA	NA	NA	NA	NA	PN Ceahlău
3242	<i>Heteronchocleidus buschkieli</i> Bychowsky, 1957	<i>Macropodus opercularis</i>	Horea Olosutean	#####	MM19.3	25.88865	46.919029	NT	Telec	Cantitativă	Metoda transectului liniar (colectare manuală)	Fileu limnologic	pseudoabsență	NA	NA	NA	NA	NA	PN Ceahlău

3253	<i>Potamopyrgus antipodarum</i> (Gray, 1843)	NA	Horea Olosutean	#####	MM19.3	25.88865	46.919029	NT	Telec	Cantitativă	Metoda transectului liniar (colectare manuală)	Fileu limnologic	pseudoabsență	NA	NA	NA	NA	NA	PN Ceahlău
3254	<i>Dreissena rostriformis bugensis</i> Andrussov, 1897	NA	Horea Olosutean	#####	MM19.3	25.88865	46.919029	NT	Telec	Cantitativă	Metoda transectului liniar (colectare manuală)	Fileu limnologic	pseudoabsență	NA	NA	NA	NA	NA	PN Ceahlău
3255	<i>Dreissena polymorpha</i> (Pallas, 1771)	NA	Horea Olosutean	#####	MM19.3	25.88865	46.919029	NT	Telec	Cantitativă	Metoda transectului liniar (colectare manuală)	Fileu limnologic	pseudoabsență	NA	NA	NA	NA	NA	PN Ceahlău
3256	<i>Corbicula fluminea</i> (O. F. Müller, 1774)	NA	Horea Olosutean	#####	MM19.3	25.88865	46.919029	NT	Telec	Cantitativă	Metoda transectului liniar (colectare manuală)	Fileu limnologic	pseudoabsență	NA	NA	NA	NA	NA	PN Ceahlău
3257	<i>Corbicula fluminalis</i> (O. F. Müller, 1774)	NA	Horea Olosutean	#####	MM19.3	25.88865	46.919029	NT	Telec	Cantitativă	Metoda transectului liniar (colectare manuală)	Fileu limnologic	pseudoabsență	NA	NA	NA	NA	NA	PN Ceahlău
3258	<i>Sinanodonta woodiana</i> (Lea, 1834)	NA	Horea Olosutean	#####	MM19.3	25.88865	46.919029	NT	Telec	Cantitativă	Metoda transectului liniar (colectare manuală)	Fileu limnologic	pseudoabsență	NA	NA	NA	NA	NA	PN Ceahlău
3259	<i>Aedes albopictus</i> Skuse, 1894	<i>Homo sapiens</i>	Horea Olosutean	#####	MM19.3	25.88865	46.919029	NT	Telec	Cantitativă	Metoda transectului liniar (colectare manuală)	Fileu limnologic	pseudoabsență	NA	NA	NA	NA	NA	PN Ceahlău
3260	<i>Orconectes limosus</i> Rafinesque, 1817	NA	Horea Olosutean	#####	MM19.3	25.909077	46.921936	NT	NA	Cantitativă	Metoda transectului liniar (colectare manuală)	Fileu limnologic	pseudoabsență	NA	NA	NA	NA	NA	PN Ceahlău
3261	<i>Procambarus fallax</i> (Hagen, 1870) f. <i>virginialis</i>	NA	Horea Olosutean	#####	MM19.3	25.909077	46.921936	NT	NA	Cantitativă	Metoda transectului liniar (colectare manuală)	Fileu limnologic	pseudoabsență	NA	NA	NA	NA	NA	PN Ceahlău
3262	<i>Eriocheir sinensis</i> H. Milne Edwards, 1853	NA	Horea Olosutean	#####	MM19.3	25.909077	46.921936	NT	NA	Cantitativă	Metoda transectului liniar (colectare manuală)	Fileu limnologic	pseudoabsență	NA	NA	NA	NA	NA	PN Ceahlău

3263	<i>Procambarus clarkii</i> Girard, 1852	NA	Horea Olosutean	#####	MM19.3	25.909077	46.921936	NT	NA	Cantitativă	Metoda transectului liniar (colectare manuală)	Fileu limnologic	pseudoabsență	NA	NA	NA	NA	NA	PN Ceahlău
3264	<i>Orconectes virilis</i> Hagen 1870	NA	Horea Olosutean	#####	MM19.3	25.909077	46.921936	NT	NA	Cantitativă	Metoda transectului liniar (colectare manuală)	Fileu limnologic	pseudoabsență	NA	NA	NA	NA	NA	PN Ceahlău
3265	<i>Pacifastacus leniusculus</i> (Dana, 1852)	NA	Horea Olosutean	#####	MM19.3	25.909077	46.921936	NT	NA	Cantitativă	Metoda transectului liniar (colectare manuală)	Fileu limnologic	pseudoabsență	NA	NA	NA	NA	NA	PN Ceahlău
3266	<i>Pectinatella magnifica</i> (Leidy, 1851)	NA	Horea Olosutean	#####	MM19.3	25.909077	46.921936	NT	NA	Cantitativă	Metoda transectului liniar (colectare manuală)	Fileu limnologic	pseudoabsență	NA	NA	NA	NA	NA	PN Ceahlău
3267	<i>Umatella gracilis</i> (Leidy, 1851)	NA	Horea Olosutean	#####	MM19.3	25.909077	46.921936	NT	NA	Cantitativă	Metoda transectului liniar (colectare manuală)	Fileu limnologic	pseudoabsență	NA	NA	NA	NA	NA	PN Ceahlău
3268	<i>Craspedacusta sowerbii</i> Lankester, 1880	NA	Horea Olosutean	#####	MM19.3	25.909077	46.921936	NT	NA	Cantitativă	Metoda transectului liniar (colectare manuală)	Fileu limnologic	pseudoabsență	NA	NA	NA	NA	NA	PN Ceahlău
3269	<i>Schyzocotyle acheilognathi</i> (Yamaguti, 1934)	<i>Ctenopha ryngodon idella</i>	Horea Olosutean	#####	MM19.3	25.909077	46.921936	NT	NA	Cantitativă	Metoda transectului liniar (colectare manuală)	Fileu limnologic	pseudoabsență	NA	NA	NA	NA	NA	PN Ceahlău
3270	<i>Dactylogyrus lamellatus</i> Akhmerow, 1952	<i>Ctenopha ryngodon idella</i>	Horea Olosutean	#####	MM19.3	25.909077	46.921936	NT	NA	Cantitativă	Metoda transectului liniar (colectare manuală)	Fileu limnologic	pseudoabsență	NA	NA	NA	NA	NA	PN Ceahlău
3271	<i>Heteronchocleidus buschkieli</i> Bychowsky, 1957	<i>Macropodus opercularis</i>	Horea Olosutean	#####	MM19.3	25.909077	46.921936	NT	NA	Cantitativă	Metoda transectului liniar (colectare manuală)	Fileu limnologic	pseudoabsență	NA	NA	NA	NA	NA	PN Ceahlău
3272	<i>Onchocleidus similis</i> Mueller, 1936	<i>Lepomis gibbosus</i>	Horea Olosutean	#####	MM19.3	25.909077	46.921936	NT	NA	Cantitativă	Metoda transectului liniar (colectare manuală)	Fileu limnologic	pseudoabsență	NA	NA	NA	NA	NA	PN Ceahlău

3283	<i>Dreissena rostriformis bugensis</i> Andrussov, 1897	NA	Horea Olosutean	#####	MM19.3	25.909077	46.921936	NT	NA	Cantitativă	Metoda transectului liniar (colectare manuală)	Fileu limnologic	pseudoabsență	NA	NA	NA	NA	NA	PN Ceahlău
3284	<i>Dreissena polymorpha</i> (Pallas, 1771)	NA	Horea Olosutean	#####	MM19.3	25.909077	46.921936	NT	NA	Cantitativă	Metoda transectului liniar (colectare manuală)	Fileu limnologic	pseudoabsență	NA	NA	NA	NA	NA	PN Ceahlău
3285	<i>Corbicula fluminea</i> (O. F. Müller, 1774)	NA	Horea Olosutean	#####	MM19.3	25.909077	46.921936	NT	NA	Cantitativă	Metoda transectului liniar (colectare manuală)	Fileu limnologic	pseudoabsență	NA	NA	NA	NA	NA	PN Ceahlău
3286	<i>Corbicula fluminalis</i> (O. F. Müller, 1774)	NA	Horea Olosutean	#####	MM19.3	25.909077	46.921936	NT	NA	Cantitativă	Metoda transectului liniar (colectare manuală)	Fileu limnologic	pseudoabsență	NA	NA	NA	NA	NA	PN Ceahlău
3287	<i>Sinodonta woodiana</i> (Lea, 1834)	NA	Horea Olosutean	#####	MM19.3	25.909077	46.921936	NT	NA	Cantitativă	Metoda transectului liniar (colectare manuală)	Fileu limnologic	pseudoabsență	NA	NA	NA	NA	NA	PN Ceahlău
3288	<i>Aedes albopictus</i> Skuse, 1894	<i>Homo sapiens</i>	Horea Olosutean	#####	MM19.3	25.909077	46.921936	NT	NA	Cantitativă	Metoda transectului liniar (colectare manuală)	Fileu limnologic	pseudoabsență	NA	NA	NA	NA	NA	PN Ceahlău
3289	<i>Orconectes limosus</i> Rafinesque, 1817	NA	Horea Olosutean	#####	MM19.3	25.889426	46.909703	NT	Telec	Cantitativă	Metoda transectului liniar (colectare manuală)	Fileu limnologic	pseudoabsență	NA	NA	NA	NA	NA	PN Ceahlău
3290	<i>Procambarus fallax</i> (Hagen, 1870) f. <i>virginalis</i>	NA	Horea Olosutean	#####	MM19.3	25.889426	46.909703	NT	Telec	Cantitativă	Metoda transectului liniar (colectare manuală)	Fileu limnologic	pseudoabsență	NA	NA	NA	NA	NA	PN Ceahlău
3291	<i>Eriocheir sinensis</i> H. Milne Edwards, 1853	NA	Horea Olosutean	#####	MM19.3	25.889426	46.909703	NT	Telec	Cantitativă	Metoda transectului liniar (colectare manuală)	Fileu limnologic	pseudoabsență	NA	NA	NA	NA	NA	PN Ceahlău
3292	<i>Procambarus clarkii</i> Girard, 1852	NA	Horea Olosutean	#####	MM19.3	25.889426	46.909703	NT	Telec	Cantitativă	Metoda transectului liniar (colectare manuală)	Fileu limnologic	pseudoabsență	NA	NA	NA	NA	NA	PN Ceahlău

3293	<i>Orconectes virilis</i> Hagen 1870	NA	Horea Olosutean	#####	MM19.3	25.889426	46.909703	NT	Telec	Cantitativă	Metoda transectului liniar (colectare manuală)	Fileu limnologic	pseudoabsență	NA	NA	NA	NA	NA	PN Ceahlău
3294	<i>Pacifastacus leniusculus</i> (Dana, 1852)	NA	Horea Olosutean	#####	MM19.3	25.889426	46.909703	NT	Telec	Cantitativă	Metoda transectului liniar (colectare manuală)	Fileu limnologic	pseudoabsență	NA	NA	NA	NA	NA	PN Ceahlău
3295	<i>Pectinatella magnifica</i> (Leidy, 1851)	NA	Horea Olosutean	#####	MM19.3	25.889426	46.909703	NT	Telec	Cantitativă	Metoda transectului liniar (colectare manuală)	Fileu limnologic	pseudoabsență	NA	NA	NA	NA	NA	PN Ceahlău
3296	<i>Umatella gracilis</i> (Leidy, 1851)	NA	Horea Olosutean	#####	MM19.3	25.889426	46.909703	NT	Telec	Cantitativă	Metoda transectului liniar (colectare manuală)	Fileu limnologic	pseudoabsență	NA	NA	NA	NA	NA	PN Ceahlău
3297	<i>Craspedacusta sowerbii</i> Lankester, 1880	NA	Horea Olosutean	#####	MM19.3	25.889426	46.909703	NT	Telec	Cantitativă	Metoda transectului liniar (colectare manuală)	Fileu limnologic	pseudoabsență	NA	NA	NA	NA	NA	PN Ceahlău
3298	<i>Schyzocotyle acheilognathi</i> (Yamaguti, 1934)	<i>Ctenopha ryngodon idella</i>	Horea Olosutean	#####	MM19.3	25.889426	46.909703	NT	Telec	Cantitativă	Metoda transectului liniar (colectare manuală)	Fileu limnologic	pseudoabsență	NA	NA	NA	NA	NA	PN Ceahlău
3299	<i>Dactylogyrus lamellatus</i> Akhmerow, 1952	<i>Ctenopha ryngodon idella</i>	Horea Olosutean	#####	MM19.3	25.889426	46.909703	NT	Telec	Cantitativă	Metoda transectului liniar (colectare manuală)	Fileu limnologic	pseudoabsență	NA	NA	NA	NA	NA	PN Ceahlău
3300	<i>Heteronchocleidus buschki</i> Bychowsky, 1957	<i>Macropodus opercularis</i>	Horea Olosutean	#####	MM19.3	25.889426	46.909703	NT	Telec	Cantitativă	Metoda transectului liniar (colectare manuală)	Fileu limnologic	pseudoabsență	NA	NA	NA	NA	NA	PN Ceahlău
3301	<i>Onchocleidus similis</i> Mueller, 1936	<i>Lepomis gibbosus</i>	Horea Olosutean	#####	MM19.3	25.889426	46.909703	NT	Telec	Cantitativă	Metoda transectului liniar (colectare manuală)	Fileu limnologic	pseudoabsență	NA	NA	NA	NA	NA	PN Ceahlău
3302	<i>Onchocleidus dispar</i> Mueller, 1936	<i>Lepomis gibbosus</i>	Horea Olosutean	#####	MM19.3	25.889426	46.909703	NT	Telec	Cantitativă	Metoda transectului liniar (colectare manuală)	Fileu limnologic	pseudoabsență	NA	NA	NA	NA	NA	PN Ceahlău

3303	<i>Eudiplozoon nipponicum</i> (Goto, 1891)	<i>Carassius sp.; Cyprinus carpio</i>	Horea Olosutean	#####	MM19.3	25.889426	46.909703	NT	Telec	Cantitativă	Metoda transectului liniar (colectare manuală)	Fileu limnologic	pseudoabsență	NA	NA	NA	NA	NA	PN Ceahlău
3304	<i>Girardia tigrina</i> (Girard, 1850)	NA	Horea Olosutean	#####	MM19.3	25.889426	46.909703	NT	Telec	Cantitativă	Metoda transectului liniar (colectare manuală)	Fileu limnologic	pseudoabsență	NA	NA	NA	NA	NA	PN Ceahlău
3305	<i>Hypania invalida</i> (Grube, 1860)	NA	Horea Olosutean	#####	MM19.3	25.889426	46.909703	NT	Telec	Cantitativă	Metoda transectului liniar (colectare manuală)	Fileu limnologic	pseudoabsență	NA	NA	NA	NA	NA	PN Ceahlău
3306	<i>Branchiura sowerbyi</i> Beddard, 1892	NA	Horea Olosutean	#####	MM19.3	25.889426	46.909703	NT	Telec	Cantitativă	Metoda transectului liniar (colectare manuală)	Fileu limnologic	pseudoabsență	NA	NA	NA	NA	NA	PN Ceahlău
3307	<i>Physella acuta</i> (Draparnaud, 1805)	NA	Horea Olosutean	#####	MM19.3	25.889426	46.909703	NT	Telec	Cantitativă	Metoda transectului liniar (colectare manuală)	Fileu limnologic	pseudoabsență	NA	NA	NA	NA	NA	PN Ceahlău
3308	<i>Ferrissia californica</i> (Rowell, 1863)	NA	Horea Olosutean	#####	MM19.3	25.889426	46.909703	NT	Telec	Cantitativă	Metoda transectului liniar (colectare manuală)	Fileu limnologic	pseudoabsență	NA	NA	NA	NA	NA	PN Ceahlău
3309	<i>Helisoma anceps</i> (Menke, 1830)	NA	Horea Olosutean	#####	MM19.3	25.889426	46.909703	NT	Telec	Cantitativă	Metoda transectului liniar (colectare manuală)	Fileu limnologic	pseudoabsență	NA	NA	NA	NA	NA	PN Ceahlău
3310	<i>Pseudosuccinea columella</i> (Say, 1817)	NA	Horea Olosutean	#####	MM19.3	25.889426	46.909703	NT	Telec	Cantitativă	Metoda transectului liniar (colectare manuală)	Fileu limnologic	pseudoabsență	NA	NA	NA	NA	NA	PN Ceahlău
3311	<i>Potamopyrgus antipodarum</i> (Gray, 1843)	NA	Horea Olosutean	#####	MM19.3	25.889426	46.909703	NT	Telec	Cantitativă	Metoda transectului liniar (colectare manuală)	Fileu limnologic	pseudoabsență	NA	NA	NA	NA	NA	PN Ceahlău
3312	<i>Dreissena rostriformis bugensis</i> Andrussov, 1897	NA	Horea Olosutean	#####	MM19.3	25.889426	46.909703	NT	Telec	Cantitativă	Metoda transectului liniar (colectare manuală)	Fileu limnologic	pseudoabsență	NA	NA	NA	NA	NA	PN Ceahlău

3313	<i>Dreissena polymorpha</i> (Pallas, 1771)	NA	Horea Olosutean	#####	MM19.3	25.889426	46.909703	NT	Telec	Cantitativă	Metoda transectului liniar (colectare manuală)	Fileu limnologic	pseudoabsență	NA	NA	NA	NA	NA	PN Ceahlău
3314	<i>Corbicula fluminea</i> (O. F. Müller, 1774)	NA	Horea Olosutean	#####	MM19.3	25.889426	46.909703	NT	Telec	Cantitativă	Metoda transectului liniar (colectare manuală)	Fileu limnologic	pseudoabsență	NA	NA	NA	NA	NA	PN Ceahlău
3315	<i>Corbicula fluminalis</i> (O. F. Müller, 1774)	NA	Horea Olosutean	#####	MM19.3	25.889426	46.909703	NT	Telec	Cantitativă	Metoda transectului liniar (colectare manuală)	Fileu limnologic	pseudoabsență	NA	NA	NA	NA	NA	PN Ceahlău
3316	<i>Sinanodonta woodiana</i> (Lea, 1834)	NA	Horea Olosutean	#####	MM19.3	25.889426	46.909703	NT	Telec	Cantitativă	Metoda transectului liniar (colectare manuală)	Fileu limnologic	pseudoabsență	NA	NA	NA	NA	NA	PN Ceahlău
3317	<i>Aedes albopictus</i> Skuse, 1894	<i>Homo sapiens</i>	Horea Olosutean	#####	MM19.3	25.889426	46.909703	NT	Telec	Cantitativă	Metoda transectului liniar (colectare manuală)	Fileu limnologic	pseudoabsență	NA	NA	NA	NA	NA	PN Ceahlău
3318	<i>Orconectes limosus</i> Rafinesque, 1817	NA	Horea Olosutean	#####	MM19.3	25.884016	46.920318	NT	Telec	Cantitativă	Metoda transectului liniar (colectare manuală)	Fileu limnologic	pseudoabsență	NA	NA	NA	NA	NA	PN Ceahlău
3319	<i>Procambarus fallax</i> (Hagen, 1870) f. <i>virginalis</i>	NA	Horea Olosutean	#####	MM19.3	25.884016	46.920318	NT	Telec	Cantitativă	Metoda transectului liniar (colectare manuală)	Fileu limnologic	pseudoabsență	NA	NA	NA	NA	NA	PN Ceahlău
3320	<i>Eriocheir sinensis</i> H. Milne Edwards, 1853	NA	Horea Olosutean	#####	MM19.3	25.884016	46.920318	NT	Telec	Cantitativă	Metoda transectului liniar (colectare manuală)	Fileu limnologic	pseudoabsență	NA	NA	NA	NA	NA	PN Ceahlău
3321	<i>Procambarus clarkii</i> Girard, 1852	NA	Horea Olosutean	#####	MM19.3	25.884016	46.920318	NT	Telec	Cantitativă	Metoda transectului liniar (colectare manuală)	Fileu limnologic	pseudoabsență	NA	NA	NA	NA	NA	PN Ceahlău
3322	<i>Orconectes virilis</i> Hagen 1870	NA	Horea Olosutean	#####	MM19.3	25.884016	46.920318	NT	Telec	Cantitativă	Metoda transectului liniar (colectare manuală)	Fileu limnologic	pseudoabsență	NA	NA	NA	NA	NA	PN Ceahlău

3333	<i>Girardia tigrina</i> (Girard, 1850)	NA	Horea Olosutean	#####	MM19.3	25.884016	46.920318	NT	Telec	Cantitativă	Metoda transectului liniar (colectare manuală)	Fileu limnologic	pseudoabsență	NA	NA	NA	NA	NA	PN Ceahlău
3334	<i>Hypania invalida</i> (Grube, 1860)	NA	Horea Olosutean	#####	MM19.3	25.884016	46.920318	NT	Telec	Cantitativă	Metoda transectului liniar (colectare manuală)	Fileu limnologic	pseudoabsență	NA	NA	NA	NA	NA	PN Ceahlău
3335	<i>Branchiura sowerbyi</i> Beddard, 1892	NA	Horea Olosutean	#####	MM19.3	25.884016	46.920318	NT	Telec	Cantitativă	Metoda transectului liniar (colectare manuală)	Fileu limnologic	pseudoabsență	NA	NA	NA	NA	NA	PN Ceahlău
3336	<i>Physella acuta</i> (Draparnaud, 1805)	NA	Horea Olosutean	#####	MM19.3	25.884016	46.920318	NT	Telec	Cantitativă	Metoda transectului liniar (colectare manuală)	Fileu limnologic	pseudoabsență	NA	NA	NA	NA	NA	PN Ceahlău
3337	<i>Ferrissia californica</i> (Rowell, 1863)	NA	Horea Olosutean	#####	MM19.3	25.884016	46.920318	NT	Telec	Cantitativă	Metoda transectului liniar (colectare manuală)	Fileu limnologic	pseudoabsență	NA	NA	NA	NA	NA	PN Ceahlău
3338	<i>Helisoma anceps</i> (Menke, 1830)	NA	Horea Olosutean	#####	MM19.3	25.884016	46.920318	NT	Telec	Cantitativă	Metoda transectului liniar (colectare manuală)	Fileu limnologic	pseudoabsență	NA	NA	NA	NA	NA	PN Ceahlău
3339	<i>Pseudosuccinea columella</i> (Say, 1817)	NA	Horea Olosutean	#####	MM19.3	25.884016	46.920318	NT	Telec	Cantitativă	Metoda transectului liniar (colectare manuală)	Fileu limnologic	pseudoabsență	NA	NA	NA	NA	NA	PN Ceahlău
3340	<i>Potamopyrgus antipodarum</i> (Gray, 1843)	NA	Horea Olosutean	#####	MM19.3	25.884016	46.920318	NT	Telec	Cantitativă	Metoda transectului liniar (colectare manuală)	Fileu limnologic	pseudoabsență	NA	NA	NA	NA	NA	PN Ceahlău
3341	<i>Dreissena rostriformis bugensis</i> Andrussov, 1897	NA	Horea Olosutean	#####	MM19.3	25.884016	46.920318	NT	Telec	Cantitativă	Metoda transectului liniar (colectare manuală)	Fileu limnologic	pseudoabsență	NA	NA	NA	NA	NA	PN Ceahlău
3342	<i>Dreissena polymorpha</i> (Pallas, 1771)	NA	Horea Olosutean	#####	MM19.3	25.884016	46.920318	NT	Telec	Cantitativă	Metoda transectului liniar (colectare manuală)	Fileu limnologic	pseudoabsență	NA	NA	NA	NA	NA	PN Ceahlău

3343	<i>Corbicula fluminea</i> (O. F. Müller, 1774)	NA	Horea Olosutean	#####	MM19.3	25.884016	46.920318	NT	Telec	Cantitativă	Metoda transectului liniar (colectare manuală)	Fileu limnologic	pseudoabsență	NA	NA	NA	NA	NA	PN Ceahlău
3344	<i>Corbicula fluminalis</i> (O. F. Müller, 1774)	NA	Horea Olosutean	#####	MM19.3	25.884016	46.920318	NT	Telec	Cantitativă	Metoda transectului liniar (colectare manuală)	Fileu limnologic	pseudoabsență	NA	NA	NA	NA	NA	PN Ceahlău
3345	<i>Sinanodonta woodiana</i> (Lea, 1834)	NA	Horea Olosutean	#####	MM19.3	25.884016	46.920318	NT	Telec	Cantitativă	Metoda transectului liniar (colectare manuală)	Fileu limnologic	pseudoabsență	NA	NA	NA	NA	NA	PN Ceahlău
3346	<i>Aedes albopictus</i> Skuse, 1894	<i>Homo sapiens</i>	Horea Olosutean	#####	MM19.3	25.884016	46.920318	NT	Telec	Cantitativă	Metoda transectului liniar (colectare manuală)	Fileu limnologic	pseudoabsență	NA	NA	NA	NA	NA	PN Ceahlău
3347	<i>Orconectes limosus</i> Rafinesque, 1817	NA	Horea Olosutean	#####	MM19.3	25.902254	46.940507	NT	NA	Cantitativă	Metoda transectului liniar (colectare manuală)	Fileu limnologic	pseudoabsență	NA	NA	NA	NA	NA	PN Ceahlău
3348	<i>Procambarus fallax</i> (Hagen, 1870) f. <i>virginalis</i>	NA	Horea Olosutean	#####	MM19.3	25.902254	46.940507	NT	NA	Cantitativă	Metoda transectului liniar (colectare manuală)	Fileu limnologic	pseudoabsență	NA	NA	NA	NA	NA	PN Ceahlău
3349	<i>Eriocheir sinensis</i> H. Milne Edwards, 1853	NA	Horea Olosutean	#####	MM19.3	25.902254	46.940507	NT	NA	Cantitativă	Metoda transectului liniar (colectare manuală)	Fileu limnologic	pseudoabsență	NA	NA	NA	NA	NA	PN Ceahlău
3350	<i>Procambarus clarkii</i> Girard, 1852	NA	Horea Olosutean	#####	MM19.3	25.902254	46.940507	NT	NA	Cantitativă	Metoda transectului liniar (colectare manuală)	Fileu limnologic	pseudoabsență	NA	NA	NA	NA	NA	PN Ceahlău
3351	<i>Orconectes virilis</i> Hagen 1870	NA	Horea Olosutean	#####	MM19.3	25.902254	46.940507	NT	NA	Cantitativă	Metoda transectului liniar (colectare manuală)	Fileu limnologic	pseudoabsență	NA	NA	NA	NA	NA	PN Ceahlău
3352	<i>Pacifastacus leniusculus</i> (Dana, 1852)	NA	Horea Olosutean	#####	MM19.3	25.902254	46.940507	NT	NA	Cantitativă	Metoda transectului liniar (colectare manuală)	Fileu limnologic	pseudoabsență	NA	NA	NA	NA	NA	PN Ceahlău

3363	<i>Hypania invalida</i> (Grube, 1860)	NA	Horea Olosutean	#####	MM19.3	25.902254	46.940507	NT	NA	Cantitativă	Metoda transectului liniar (colectare manuală)	Fileu limnologic	pseudoabsență	NA	NA	NA	NA	NA	PN Ceahlău
3364	<i>Branchiura sowerbyi</i> Beddard, 1892	NA	Horea Olosutean	#####	MM19.3	25.902254	46.940507	NT	NA	Cantitativă	Metoda transectului liniar (colectare manuală)	Fileu limnologic	pseudoabsență	NA	NA	NA	NA	NA	PN Ceahlău
3365	<i>Physella acuta</i> (Draparnaud, 1805)	NA	Horea Olosutean	#####	MM19.3	25.902254	46.940507	NT	NA	Cantitativă	Metoda transectului liniar (colectare manuală)	Fileu limnologic	pseudoabsență	NA	NA	NA	NA	NA	PN Ceahlău
3366	<i>Ferrissia californica</i> (Rowell, 1863)	NA	Horea Olosutean	#####	MM19.3	25.902254	46.940507	NT	NA	Cantitativă	Metoda transectului liniar (colectare manuală)	Fileu limnologic	pseudoabsență	NA	NA	NA	NA	NA	PN Ceahlău
3367	<i>Helisoma anceps</i> (Menke, 1830)	NA	Horea Olosutean	#####	MM19.3	25.902254	46.940507	NT	NA	Cantitativă	Metoda transectului liniar (colectare manuală)	Fileu limnologic	pseudoabsență	NA	NA	NA	NA	NA	PN Ceahlău
3368	<i>Pseudosuccinea columella</i> (Say, 1817)	NA	Horea Olosutean	#####	MM19.3	25.902254	46.940507	NT	NA	Cantitativă	Metoda transectului liniar (colectare manuală)	Fileu limnologic	pseudoabsență	NA	NA	NA	NA	NA	PN Ceahlău
3369	<i>Potamopyrgus antipodarum</i> (Gray, 1843)	NA	Horea Olosutean	#####	MM19.3	25.902254	46.940507	NT	NA	Cantitativă	Metoda transectului liniar (colectare manuală)	Fileu limnologic	pseudoabsență	NA	NA	NA	NA	NA	PN Ceahlău
3370	<i>Dreissena rostriformis bugensis</i> Andrussov, 1897	NA	Horea Olosutean	#####	MM19.3	25.902254	46.940507	NT	NA	Cantitativă	Metoda transectului liniar (colectare manuală)	Fileu limnologic	pseudoabsență	NA	NA	NA	NA	NA	PN Ceahlău
3371	<i>Dreissena polymorpha</i> (Pallas, 1771)	NA	Horea Olosutean	#####	MM19.3	25.902254	46.940507	NT	NA	Cantitativă	Metoda transectului liniar (colectare manuală)	Fileu limnologic	pseudoabsență	NA	NA	NA	NA	NA	PN Ceahlău
3372	<i>Corbicula fluminea</i> (O. F. Müller, 1774)	NA	Horea Olosutean	#####	MM19.3	25.902254	46.940507	NT	NA	Cantitativă	Metoda transectului liniar (colectare manuală)	Fileu limnologic	pseudoabsență	NA	NA	NA	NA	NA	PN Ceahlău

3373	<i>Corbicula fluminalis</i> (O. F. Müller, 1774)	NA	Horea Olosutean	#####	MM19.3	25.902254	46.940507	NT	NA	Cantitativă	Metoda transectului liniar (colectare manuală)	Fileu limnologic	pseudoabsență	NA	NA	NA	NA	NA	PN Ceahlău
3374	<i>Sinanodonta woodiana</i> (Lea, 1834)	NA	Horea Olosutean	#####	MM19.3	25.902254	46.940507	NT	NA	Cantitativă	Metoda transectului liniar (colectare manuală)	Fileu limnologic	pseudoabsență	NA	NA	NA	NA	NA	PN Ceahlău
3375	<i>Aedes albopictus</i> Skuse, 1894	<i>Homo sapiens</i>	Horea Olosutean	#####	MM19.3	25.902254	46.940507	NT	NA	Cantitativă	Metoda transectului liniar (colectare manuală)	Fileu limnologic	pseudoabsență	NA	NA	NA	NA	NA	PN Ceahlău
3376	<i>Orconectes limosus</i> Rafinesque, 1817	NA	Horea Olosutean	#####	MM19.3	25.88865	46.919029	NT	Telec	Cantitativă	Metoda transectului liniar (colectare manuală)	Fileu limnologic	pseudoabsență	NA	NA	NA	NA	NA	PN Ceahlău
3377	<i>Procambarus fallax</i> (Hagen, 1870) f. <i>virginialis</i>	NA	Horea Olosutean	#####	MM19.3	25.88865	46.919029	NT	Telec	Cantitativă	Metoda transectului liniar (colectare manuală)	Fileu limnologic	pseudoabsență	NA	NA	NA	NA	NA	PN Ceahlău
3378	<i>Eriocheir sinensis</i> H. Milne Edwards, 1853	NA	Horea Olosutean	#####	MM19.3	25.88865	46.919029	NT	Telec	Cantitativă	Metoda transectului liniar (colectare manuală)	Fileu limnologic	pseudoabsență	NA	NA	NA	NA	NA	PN Ceahlău
3379	<i>Procambarus clarkii</i> Girard, 1852	NA	Horea Olosutean	#####	MM19.3	25.88865	46.919029	NT	Telec	Cantitativă	Metoda transectului liniar (colectare manuală)	Fileu limnologic	pseudoabsență	NA	NA	NA	NA	NA	PN Ceahlău
3380	<i>Orconectes virilis</i> Hagen 1870	NA	Horea Olosutean	#####	MM19.3	25.88865	46.919029	NT	Telec	Cantitativă	Metoda transectului liniar (colectare manuală)	Fileu limnologic	pseudoabsență	NA	NA	NA	NA	NA	PN Ceahlău
3381	<i>Pacifastacus leniusculus</i> (Dana, 1852)	NA	Horea Olosutean	#####	MM19.3	25.88865	46.919029	NT	Telec	Cantitativă	Metoda transectului liniar (colectare manuală)	Fileu limnologic	pseudoabsență	NA	NA	NA	NA	NA	PN Ceahlău
3382	<i>Pectinatella magnifica</i> (Leidy, 1851)	NA	Horea Olosutean	#####	MM19.3	25.88865	46.919029	NT	Telec	Cantitativă	Metoda transectului liniar (colectare manuală)	Fileu limnologic	pseudoabsență	NA	NA	NA	NA	NA	PN Ceahlău

3383	<i>Urnatella gracilis</i> (Leidy, 1851)	NA	Horea Olosutean	#####	MM19.3	25.88865	46.919029	NT	Telec	Cantitativă	Metoda transectului liniar (colectare manuală)	Fileu limnologic	pseudoabsență	NA	NA	NA	NA	NA	PN Ceahlău
3384	<i>Craspedacusta sowerbii</i> Lankester, 1880	NA	Horea Olosutean	#####	MM19.3	25.88865	46.919029	NT	Telec	Cantitativă	Metoda transectului liniar (colectare manuală)	Fileu limnologic	pseudoabsență	NA	NA	NA	NA	NA	PN Ceahlău
3385	<i>Schyzocotyle acheilognathi</i> (Yamaguti, 1934)	<i>Ctenopha ryngodon idella</i>	Horea Olosutean	#####	MM19.3	25.88865	46.919029	NT	Telec	Cantitativă	Metoda transectului liniar (colectare manuală)	Fileu limnologic	pseudoabsență	NA	NA	NA	NA	NA	PN Ceahlău
3386	<i>Dactylogyrus lamellatus</i> Akhmerow, 1952	<i>Ctenopha ryngodon idella</i>	Horea Olosutean	#####	MM19.3	25.88865	46.919029	NT	Telec	Cantitativă	Metoda transectului liniar (colectare manuală)	Fileu limnologic	pseudoabsență	NA	NA	NA	NA	NA	PN Ceahlău
3387	<i>Heteronchocleidus buschkieli</i> Bychowsky, 1957	<i>Macropodus opercularis</i>	Horea Olosutean	#####	MM19.3	25.88865	46.919029	NT	Telec	Cantitativă	Metoda transectului liniar (colectare manuală)	Fileu limnologic	pseudoabsență	NA	NA	NA	NA	NA	PN Ceahlău
3388	<i>Onchocleidus similis</i> Mueller, 1936	<i>Lepomis gibbosus</i>	Horea Olosutean	#####	MM19.3	25.88865	46.919029	NT	Telec	Cantitativă	Metoda transectului liniar (colectare manuală)	Fileu limnologic	pseudoabsență	NA	NA	NA	NA	NA	PN Ceahlău
3389	<i>Onchocleidus dispar</i> Mueller, 1936	<i>Lepomis gibbosus</i>	Horea Olosutean	#####	MM19.3	25.88865	46.919029	NT	Telec	Cantitativă	Metoda transectului liniar (colectare manuală)	Fileu limnologic	pseudoabsență	NA	NA	NA	NA	NA	PN Ceahlău
3390	<i>Eudiplozoon nipponicum</i> (Goto, 1891)	<i>Carassius sp.; Cyprinus carpio</i>	Horea Olosutean	#####	MM19.3	25.88865	46.919029	NT	Telec	Cantitativă	Metoda transectului liniar (colectare manuală)	Fileu limnologic	pseudoabsență	NA	NA	NA	NA	NA	PN Ceahlău
3391	<i>Girardia tigrina</i> (Girard, 1850)	NA	Horea Olosutean	#####	MM19.3	25.88865	46.919029	NT	Telec	Cantitativă	Metoda transectului liniar (colectare manuală)	Fileu limnologic	pseudoabsență	NA	NA	NA	NA	NA	PN Ceahlău
3392	<i>Hypania invalida</i> (Grube, 1860)	NA	Horea Olosutean	#####	MM19.3	25.88865	46.919029	NT	Telec	Cantitativă	Metoda transectului liniar (colectare manuală)	Fileu limnologic	pseudoabsență	NA	NA	NA	NA	NA	PN Ceahlău

3403	<i>Sinanodonta woodiana</i> (Lea, 1834)	NA	Horea Olosutean	#####	MM19.3	25.88865	46.919029	NT	Telec	Cantitativă	Metoda transectului liniar (colectare manuală)	Fileu limnologic	pseudoabsență	NA	NA	NA	NA	NA	PN Ceahlău
3404	<i>Aedes albopictus</i> Skuse, 1894	<i>Homo sapiens</i>	Horea Olosutean	#####	MM19.3	25.88865	46.919029	NT	Telec	Cantitativă	Metoda transectului liniar (colectare manuală)	Fileu limnologic	pseudoabsență	NA	NA	NA	NA	NA	PN Ceahlău
3405	<i>Orconectes limosus</i> Rafinesque, 1817	NA	Horea Olosutean	#####	MM19.3	25.909077	46.921936	NT	NA	Cantitativă	Metoda transectului liniar (colectare manuală)	Fileu limnologic	pseudoabsență	NA	NA	NA	NA	NA	PN Ceahlău
3406	<i>Procambarus fallax</i> (Hagen, 1870) f. <i>virginialis</i>	NA	Horea Olosutean	#####	MM19.3	25.909077	46.921936	NT	NA	Cantitativă	Metoda transectului liniar (colectare manuală)	Fileu limnologic	pseudoabsență	NA	NA	NA	NA	NA	PN Ceahlău
3407	<i>Eriocheir sinensis</i> H. Milne Edwards, 1853	NA	Horea Olosutean	#####	MM19.3	25.909077	46.921936	NT	NA	Cantitativă	Metoda transectului liniar (colectare manuală)	Fileu limnologic	pseudoabsență	NA	NA	NA	NA	NA	PN Ceahlău
3408	<i>Procambarus clarkii</i> Girard, 1852	NA	Horea Olosutean	#####	MM19.3	25.909077	46.921936	NT	NA	Cantitativă	Metoda transectului liniar (colectare manuală)	Fileu limnologic	pseudoabsență	NA	NA	NA	NA	NA	PN Ceahlău
3409	<i>Orconectes virilis</i> Hagen 1870	NA	Horea Olosutean	#####	MM19.3	25.909077	46.921936	NT	NA	Cantitativă	Metoda transectului liniar (colectare manuală)	Fileu limnologic	pseudoabsență	NA	NA	NA	NA	NA	PN Ceahlău
3410	<i>Pacifastacus leniusculus</i> (Dana, 1852)	NA	Horea Olosutean	#####	MM19.3	25.909077	46.921936	NT	NA	Cantitativă	Metoda transectului liniar (colectare manuală)	Fileu limnologic	pseudoabsență	NA	NA	NA	NA	NA	PN Ceahlău
3411	<i>Pectinatella magnifica</i> (Leidy, 1851)	NA	Horea Olosutean	#####	MM19.3	25.909077	46.921936	NT	NA	Cantitativă	Metoda transectului liniar (colectare manuală)	Fileu limnologic	pseudoabsență	NA	NA	NA	NA	NA	PN Ceahlău
3412	<i>Umatella gracilis</i> (Leidy, 1851)	NA	Horea Olosutean	#####	MM19.3	25.909077	46.921936	NT	NA	Cantitativă	Metoda transectului liniar (colectare manuală)	Fileu limnologic	pseudoabsență	NA	NA	NA	NA	NA	PN Ceahlău

3413	<i>Craspedacusta sowerbii</i> Lankester, 1880	NA	Horea Olosutean	#####	MM19.3	25.909077	46.921936	NT	NA	Cantitativă	Metoda transectului liniar (colectare manuală)	Fileu limnologic	pseudoabsență	NA	NA	NA	NA	NA	PN Ceahlău
3414	<i>Schyzocotyle acheilognathi</i> (Yamaguti, 1934)	<i>Ctenopharyngodon idella</i>	Horea Olosutean	#####	MM19.3	25.909077	46.921936	NT	NA	Cantitativă	Metoda transectului liniar (colectare manuală)	Fileu limnologic	pseudoabsență	NA	NA	NA	NA	NA	PN Ceahlău
3415	<i>Dactylogyrus lamellatus</i> Akhmerow, 1952	<i>Ctenopharyngodon idella</i>	Horea Olosutean	#####	MM19.3	25.909077	46.921936	NT	NA	Cantitativă	Metoda transectului liniar (colectare manuală)	Fileu limnologic	pseudoabsență	NA	NA	NA	NA	NA	PN Ceahlău
3416	<i>Heteronchocleidus buschkieli</i> Bychowsky, 1957	<i>Macropodus opercularis</i>	Horea Olosutean	#####	MM19.3	25.909077	46.921936	NT	NA	Cantitativă	Metoda transectului liniar (colectare manuală)	Fileu limnologic	pseudoabsență	NA	NA	NA	NA	NA	PN Ceahlău
3417	<i>Onchocleidus similis</i> Mueller, 1936	<i>Lepomis gibbosus</i>	Horea Olosutean	#####	MM19.3	25.909077	46.921936	NT	NA	Cantitativă	Metoda transectului liniar (colectare manuală)	Fileu limnologic	pseudoabsență	NA	NA	NA	NA	NA	PN Ceahlău
3418	<i>Onchocleidus dispar</i> Mueller, 1936	<i>Lepomis gibbosus</i>	Horea Olosutean	#####	MM19.3	25.909077	46.921936	NT	NA	Cantitativă	Metoda transectului liniar (colectare manuală)	Fileu limnologic	pseudoabsență	NA	NA	NA	NA	NA	PN Ceahlău
3419	<i>Eudiplozoon nipponicum</i> (Goto, 1891)	<i>Carassius sp.; Cyprinus carpio</i>	Horea Olosutean	#####	MM19.3	25.909077	46.921936	NT	NA	Cantitativă	Metoda transectului liniar (colectare manuală)	Fileu limnologic	pseudoabsență	NA	NA	NA	NA	NA	PN Ceahlău
3420	<i>Girardia tigrina</i> (Girard, 1850)	NA	Horea Olosutean	#####	MM19.3	25.909077	46.921936	NT	NA	Cantitativă	Metoda transectului liniar (colectare manuală)	Fileu limnologic	pseudoabsență	NA	NA	NA	NA	NA	PN Ceahlău
3421	<i>Hypania invalida</i> (Grube, 1860)	NA	Horea Olosutean	#####	MM19.3	25.909077	46.921936	NT	NA	Cantitativă	Metoda transectului liniar (colectare manuală)	Fileu limnologic	pseudoabsență	NA	NA	NA	NA	NA	PN Ceahlău
3422	<i>Branchiura sowerbyi</i> Beddard, 1892	NA	Horea Olosutean	#####	MM19.3	25.909077	46.921936	NT	NA	Cantitativă	Metoda transectului liniar (colectare manuală)	Fileu limnologic	pseudoabsență	NA	NA	NA	NA	NA	PN Ceahlău

3483	<i>Helisoma anceps</i> (Menke, 1830)	NA	Horea Olosutean	#####	MM19.3	25.884016	46.920318	NT	Telec	Cantitativă	Metoda transectului liniar (colectare manuală)	Fileu limnologic	pseudoabsență	NA	NA	NA	NA	NA	PN Ceahlău
3484	<i>Pseudosuccinea columella</i> (Say, 1817)	NA	Horea Olosutean	#####	MM19.3	25.884016	46.920318	NT	Telec	Cantitativă	Metoda transectului liniar (colectare manuală)	Fileu limnologic	pseudoabsență	NA	NA	NA	NA	NA	PN Ceahlău
3485	<i>Potamopyrgus antipodarum</i> (Gray, 1843)	NA	Horea Olosutean	#####	MM19.3	25.884016	46.920318	NT	Telec	Cantitativă	Metoda transectului liniar (colectare manuală)	Fileu limnologic	pseudoabsență	NA	NA	NA	NA	NA	PN Ceahlău
3486	<i>Dreissena rostriformis bugensis</i> Andrussov, 1897	NA	Horea Olosutean	#####	MM19.3	25.884016	46.920318	NT	Telec	Cantitativă	Metoda transectului liniar (colectare manuală)	Fileu limnologic	pseudoabsență	NA	NA	NA	NA	NA	PN Ceahlău
3487	<i>Dreissena polymorpha</i> (Pallas, 1771)	NA	Horea Olosutean	#####	MM19.3	25.884016	46.920318	NT	Telec	Cantitativă	Metoda transectului liniar (colectare manuală)	Fileu limnologic	pseudoabsență	NA	NA	NA	NA	NA	PN Ceahlău
3488	<i>Corbicula fluminea</i> (O. F. Müller, 1774)	NA	Horea Olosutean	#####	MM19.3	25.884016	46.920318	NT	Telec	Cantitativă	Metoda transectului liniar (colectare manuală)	Fileu limnologic	pseudoabsență	NA	NA	NA	NA	NA	PN Ceahlău
3489	<i>Corbicula fluminalis</i> (O. F. Müller, 1774)	NA	Horea Olosutean	#####	MM19.3	25.884016	46.920318	NT	Telec	Cantitativă	Metoda transectului liniar (colectare manuală)	Fileu limnologic	pseudoabsență	NA	NA	NA	NA	NA	PN Ceahlău
3490	<i>Sinanodonta woodiana</i> (Lea, 1834)	NA	Horea Olosutean	#####	MM19.3	25.884016	46.920318	NT	Telec	Cantitativă	Metoda transectului liniar (colectare manuală)	Fileu limnologic	pseudoabsență	NA	NA	NA	NA	NA	PN Ceahlău
3491	<i>Aedes albopictus</i> Skuse, 1894	<i>Homo sapiens</i>	Horea Olosutean	#####	MM19.3	25.884016	46.920318	NT	Telec	Cantitativă	Metoda transectului liniar (colectare manuală)	Fileu limnologic	pseudoabsență	NA	NA	NA	NA	NA	PN Ceahlău
3492	<i>Orconectes limosus</i> Rafinesque, 1817	NA	Horea Olosutean	#####	MM19.3	25.902254	46.940507	NT	NA	Cantitativă	Metoda transectului liniar (colectare manuală)	Fileu limnologic	pseudoabsență	NA	NA	NA	NA	NA	PN Ceahlău

3493	<i>Procambarus fallax</i> (Hagen, 1870) f. <i>virginalis</i>	NA	Horea Olosutean	#####	MM19.3	25.902254	46.940507	NT	NA	Cantitativă	Metoda transectului liniar (colectare manuală)	Fileu limnologic	pseudoabsență	NA	NA	NA	NA	NA	PN Ceahlău
3494	<i>Eriocheir sinensis</i> H. Milne Edwards, 1853	NA	Horea Olosutean	#####	MM19.3	25.902254	46.940507	NT	NA	Cantitativă	Metoda transectului liniar (colectare manuală)	Fileu limnologic	pseudoabsență	NA	NA	NA	NA	NA	PN Ceahlău
3495	<i>Procambarus clarkii</i> Girard, 1852	NA	Horea Olosutean	#####	MM19.3	25.902254	46.940507	NT	NA	Cantitativă	Metoda transectului liniar (colectare manuală)	Fileu limnologic	pseudoabsență	NA	NA	NA	NA	NA	PN Ceahlău
3496	<i>Orconectes virilis</i> Hagen 1870	NA	Horea Olosutean	#####	MM19.3	25.902254	46.940507	NT	NA	Cantitativă	Metoda transectului liniar (colectare manuală)	Fileu limnologic	pseudoabsență	NA	NA	NA	NA	NA	PN Ceahlău
3497	<i>Pacifastacus leniusculus</i> (Dana, 1852)	NA	Horea Olosutean	#####	MM19.3	25.902254	46.940507	NT	NA	Cantitativă	Metoda transectului liniar (colectare manuală)	Fileu limnologic	pseudoabsență	NA	NA	NA	NA	NA	PN Ceahlău
3498	<i>Pectinatella magnifica</i> (Leidy, 1851)	NA	Horea Olosutean	#####	MM19.3	25.902254	46.940507	NT	NA	Cantitativă	Metoda transectului liniar (colectare manuală)	Fileu limnologic	pseudoabsență	NA	NA	NA	NA	NA	PN Ceahlău
3499	<i>Umatella gracilis</i> (Leidy, 1851)	NA	Horea Olosutean	#####	MM19.3	25.902254	46.940507	NT	NA	Cantitativă	Metoda transectului liniar (colectare manuală)	Fileu limnologic	pseudoabsență	NA	NA	NA	NA	NA	PN Ceahlău
3500	<i>Craspedacusta sowerbii</i> Lankester, 1880	NA	Horea Olosutean	#####	MM19.3	25.902254	46.940507	NT	NA	Cantitativă	Metoda transectului liniar (colectare manuală)	Fileu limnologic	pseudoabsență	NA	NA	NA	NA	NA	PN Ceahlău
3501	<i>Schyzocotyle acheilognathi</i> (Yamaguti, 1934)	<i>Ctenopha ryngodon idella</i>	Horea Olosutean	#####	MM19.3	25.902254	46.940507	NT	NA	Cantitativă	Metoda transectului liniar (colectare manuală)	Fileu limnologic	pseudoabsență	NA	NA	NA	NA	NA	PN Ceahlău
3502	<i>Dactylogyrus lamellatus</i> Akhmerow, 1952	<i>Ctenopha ryngodon idella</i>	Horea Olosutean	#####	MM19.3	25.902254	46.940507	NT	NA	Cantitativă	Metoda transectului liniar (colectare manuală)	Fileu limnologic	pseudoabsență	NA	NA	NA	NA	NA	PN Ceahlău

3523	<i>Eriocheir sinensis</i> H. Milne Edwards, 1853	NA	Horea Olosutean	#####	MM19.3	25.88865	46.919029	NT	Telec	Cantitativă	Metoda transectului liniar (colectare manuală)	Fileu limnologic	pseudoabsență	NA	NA	NA	NA	NA	PN Ceahlău
3524	<i>Procambarus clarkii</i> Girard, 1852	NA	Horea Olosutean	#####	MM19.3	25.88865	46.919029	NT	Telec	Cantitativă	Metoda transectului liniar (colectare manuală)	Fileu limnologic	pseudoabsență	NA	NA	NA	NA	NA	PN Ceahlău
3525	<i>Orconectes virilis</i> Hagen 1870	NA	Horea Olosutean	#####	MM19.3	25.88865	46.919029	NT	Telec	Cantitativă	Metoda transectului liniar (colectare manuală)	Fileu limnologic	pseudoabsență	NA	NA	NA	NA	NA	PN Ceahlău
3526	<i>Pacifastacus leniusculus</i> (Dana, 1852)	NA	Horea Olosutean	#####	MM19.3	25.88865	46.919029	NT	Telec	Cantitativă	Metoda transectului liniar (colectare manuală)	Fileu limnologic	pseudoabsență	NA	NA	NA	NA	NA	PN Ceahlău
3527	<i>Pectinatella magnifica</i> (Leidy, 1851)	NA	Horea Olosutean	#####	MM19.3	25.88865	46.919029	NT	Telec	Cantitativă	Metoda transectului liniar (colectare manuală)	Fileu limnologic	pseudoabsență	NA	NA	NA	NA	NA	PN Ceahlău
3528	<i>Umatella gracilis</i> (Leidy, 1851)	NA	Horea Olosutean	#####	MM19.3	25.88865	46.919029	NT	Telec	Cantitativă	Metoda transectului liniar (colectare manuală)	Fileu limnologic	pseudoabsență	NA	NA	NA	NA	NA	PN Ceahlău
3529	<i>Craspedacusta sowerbii</i> Lankester, 1880	NA	Horea Olosutean	#####	MM19.3	25.88865	46.919029	NT	Telec	Cantitativă	Metoda transectului liniar (colectare manuală)	Fileu limnologic	pseudoabsență	NA	NA	NA	NA	NA	PN Ceahlău
3530	<i>Schyzocotyle acheilognathi</i> (Yamaguti, 1934)	<i>Ctenopha ryngodon idella</i>	Horea Olosutean	#####	MM19.3	25.88865	46.919029	NT	Telec	Cantitativă	Metoda transectului liniar (colectare manuală)	Fileu limnologic	pseudoabsență	NA	NA	NA	NA	NA	PN Ceahlău
3531	<i>Dactylogyrus lamellatus</i> Akhmerow, 1952	<i>Ctenopha ryngodon idella</i>	Horea Olosutean	#####	MM19.3	25.88865	46.919029	NT	Telec	Cantitativă	Metoda transectului liniar (colectare manuală)	Fileu limnologic	pseudoabsență	NA	NA	NA	NA	NA	PN Ceahlău
3532	<i>Heteronchocleidus buschkieli</i> Bychowsky, 1957	<i>Macropodus opercularis</i>	Horea Olosutean	#####	MM19.3	25.88865	46.919029	NT	Telec	Cantitativă	Metoda transectului liniar (colectare manuală)	Fileu limnologic	pseudoabsență	NA	NA	NA	NA	NA	PN Ceahlău

3543	<i>Potamopyrgus antipodarum</i> (Gray, 1843)	NA	Horea Olosutean	#####	MM19.3	25.88865	46.919029	NT	Telec	Cantitativă	Metoda transectului liniar (colectare manuală)	Fileu limnologic	pseudoabsență	NA	NA	NA	NA	NA	PN Ceahlău
3544	<i>Dreissena rostriformis bugensis</i> Andrussov, 1897	NA	Horea Olosutean	#####	MM19.3	25.88865	46.919029	NT	Telec	Cantitativă	Metoda transectului liniar (colectare manuală)	Fileu limnologic	pseudoabsență	NA	NA	NA	NA	NA	PN Ceahlău
3545	<i>Dreissena polymorpha</i> (Pallas, 1771)	NA	Horea Olosutean	#####	MM19.3	25.88865	46.919029	NT	Telec	Cantitativă	Metoda transectului liniar (colectare manuală)	Fileu limnologic	pseudoabsență	NA	NA	NA	NA	NA	PN Ceahlău
3546	<i>Corbicula fluminea</i> (O. F. Müller, 1774)	NA	Horea Olosutean	#####	MM19.3	25.88865	46.919029	NT	Telec	Cantitativă	Metoda transectului liniar (colectare manuală)	Fileu limnologic	pseudoabsență	NA	NA	NA	NA	NA	PN Ceahlău
3547	<i>Corbicula fluminalis</i> (O. F. Müller, 1774)	NA	Horea Olosutean	#####	MM19.3	25.88865	46.919029	NT	Telec	Cantitativă	Metoda transectului liniar (colectare manuală)	Fileu limnologic	pseudoabsență	NA	NA	NA	NA	NA	PN Ceahlău
3548	<i>Sinanodonta woodiana</i> (Lea, 1834)	NA	Horea Olosutean	#####	MM19.3	25.88865	46.919029	NT	Telec	Cantitativă	Metoda transectului liniar (colectare manuală)	Fileu limnologic	pseudoabsență	NA	NA	NA	NA	NA	PN Ceahlău
3549	<i>Aedes albopictus</i> Skuse, 1894	<i>Homo sapiens</i>	Horea Olosutean	#####	MM19.3	25.88865	46.919029	NT	Telec	Cantitativă	Metoda transectului liniar (colectare manuală)	Fileu limnologic	pseudoabsență	NA	NA	NA	NA	NA	PN Ceahlău
3550	<i>Orconectes limosus</i> Rafinesque, 1817	NA	Horea Olosutean	#####	MM19.3	25.889426	46.909703	NT	Telec	Cantitativă	Metoda transectului liniar (colectare manuală)	Fileu limnologic	pseudoabsență	NA	NA	NA	NA	NA	PN Ceahlău
3551	<i>Procambarus fallax</i> (Hagen, 1870) f. <i>virginialis</i>	NA	Horea Olosutean	#####	MM19.3	25.889426	46.909703	NT	Telec	Cantitativă	Metoda transectului liniar (colectare manuală)	Fileu limnologic	pseudoabsență	NA	NA	NA	NA	NA	PN Ceahlău
3552	<i>Eriocheir sinensis</i> H. Milne Edwards, 1853	NA	Horea Olosutean	#####	MM19.3	25.889426	46.909703	NT	Telec	Cantitativă	Metoda transectului liniar (colectare manuală)	Fileu limnologic	pseudoabsență	NA	NA	NA	NA	NA	PN Ceahlău

3553	<i>Procambarus clarkii</i> Girard, 1852	NA	Horea Olosutean	#####	MM19.3	25.889426	46.909703	NT	Telec	Cantitativă	Metoda transectului liniar (colectare manuală)	Fileu limnologic	pseudoabsență	NA	NA	NA	NA	NA	PN Ceahlău
3554	<i>Orconectes virilis</i> Hagen 1870	NA	Horea Olosutean	#####	MM19.3	25.889426	46.909703	NT	Telec	Cantitativă	Metoda transectului liniar (colectare manuală)	Fileu limnologic	pseudoabsență	NA	NA	NA	NA	NA	PN Ceahlău
3555	<i>Pacifastacus leniusculus</i> (Dana, 1852)	NA	Horea Olosutean	#####	MM19.3	25.889426	46.909703	NT	Telec	Cantitativă	Metoda transectului liniar (colectare manuală)	Fileu limnologic	pseudoabsență	NA	NA	NA	NA	NA	PN Ceahlău
3556	<i>Pectinatella magnifica</i> (Leidy, 1851)	NA	Horea Olosutean	#####	MM19.3	25.889426	46.909703	NT	Telec	Cantitativă	Metoda transectului liniar (colectare manuală)	Fileu limnologic	pseudoabsență	NA	NA	NA	NA	NA	PN Ceahlău
3557	<i>Umatella gracilis</i> (Leidy, 1851)	NA	Horea Olosutean	#####	MM19.3	25.889426	46.909703	NT	Telec	Cantitativă	Metoda transectului liniar (colectare manuală)	Fileu limnologic	pseudoabsență	NA	NA	NA	NA	NA	PN Ceahlău
3558	<i>Craspedacusta sowerbii</i> Lankester, 1880	NA	Horea Olosutean	#####	MM19.3	25.889426	46.909703	NT	Telec	Cantitativă	Metoda transectului liniar (colectare manuală)	Fileu limnologic	pseudoabsență	NA	NA	NA	NA	NA	PN Ceahlău
3559	<i>Schyzocotyle acheilognathi</i> (Yamaguti, 1934)	<i>Ctenopha ryngodon idella</i>	Horea Olosutean	#####	MM19.3	25.889426	46.909703	NT	Telec	Cantitativă	Metoda transectului liniar (colectare manuală)	Fileu limnologic	pseudoabsență	NA	NA	NA	NA	NA	PN Ceahlău
3560	<i>Dactylogyrus lamellatus</i> Akhmerow, 1952	<i>Ctenopha ryngodon idella</i>	Horea Olosutean	#####	MM19.3	25.889426	46.909703	NT	Telec	Cantitativă	Metoda transectului liniar (colectare manuală)	Fileu limnologic	pseudoabsență	NA	NA	NA	NA	NA	PN Ceahlău
3561	<i>Heteronchocleidus buschki</i> Bychowsky, 1957	<i>Macropodus opercularis</i>	Horea Olosutean	#####	MM19.3	25.889426	46.909703	NT	Telec	Cantitativă	Metoda transectului liniar (colectare manuală)	Fileu limnologic	pseudoabsență	NA	NA	NA	NA	NA	PN Ceahlău
3562	<i>Onchocleidus similis</i> Mueller, 1936	<i>Lepomis gibbosus</i>	Horea Olosutean	#####	MM19.3	25.889426	46.909703	NT	Telec	Cantitativă	Metoda transectului liniar (colectare manuală)	Fileu limnologic	pseudoabsență	NA	NA	NA	NA	NA	PN Ceahlău

3583	<i>Orconectes virilis</i> Hagen 1870	NA	Mirabela Perju, Horea Olosutean	#####	LN26.2	24.635411	47.505643	BN	Gura Lalei	Cantitativă	Metoda transectului liniar (colectare manuală)	Fileu limnologic	pseudoabsență	NA	NA	NA	NA	NA	PN Munții Rodnei
3584	<i>Pacifastacus leniusculus</i> (Dana, 1852)	NA	Mirabela Perju, Horea Olosutean	#####	LN26.2	24.635411	47.505643	BN	Gura Lalei	Cantitativă	Metoda transectului liniar (colectare manuală)	Fileu limnologic	pseudoabsență	NA	NA	NA	NA	NA	PN Munții Rodnei
3585	<i>Pectinatella magnifica</i> (Leidy, 1851)	NA	Mirabela Perju, Horea Olosutean	#####	LN26.2	24.635411	47.505643	BN	Gura Lalei	Cantitativă	Metoda transectului liniar (colectare manuală)	Fileu limnologic	pseudoabsență	NA	NA	NA	NA	NA	PN Munții Rodnei
3586	<i>Urnatella gracilis</i> (Leidy, 1851)	NA	Mirabela Perju, Horea Olosutean	#####	LN26.2	24.635411	47.505643	BN	Gura Lalei	Cantitativă	Metoda transectului liniar (colectare manuală)	Fileu limnologic	pseudoabsență	NA	NA	NA	NA	NA	PN Munții Rodnei
3587	<i>Craspedacusta sowerbii</i> Lankester, 1880	NA	Mirabela Perju, Horea Olosutean	#####	LN26.2	24.635411	47.505643	BN	Gura Lalei	Cantitativă	Metoda transectului liniar (colectare manuală)	Fileu limnologic	pseudoabsență	NA	NA	NA	NA	NA	PN Munții Rodnei
3588	<i>Schyzocotyle acheilognathi</i> (Yamaguti, 1934)	<i>Ctenopha ryngodon idella</i>	Mirabela Perju, Horea Olosutean	#####	LN26.2	24.635411	47.505643	BN	Gura Lalei	Cantitativă	Metoda transectului liniar (colectare manuală)	Fileu limnologic	pseudoabsență	NA	NA	NA	NA	NA	PN Munții Rodnei
3589	<i>Dactylogyrus lamellatus</i> Akhmerow, 1952	<i>Ctenopha ryngodon idella</i>	Mirabela Perju, Horea Olosutean	#####	LN26.2	24.635411	47.505643	BN	Gura Lalei	Cantitativă	Metoda transectului liniar (colectare manuală)	Fileu limnologic	pseudoabsență	NA	NA	NA	NA	NA	PN Munții Rodnei
3590	<i>Heteronchocleidus buschkieli</i> Bychowsky, 1957	<i>Macropodus opercularis</i>	Mirabela Perju, Horea Olosutean	#####	LN26.2	24.635411	47.505643	BN	Gura Lalei	Cantitativă	Metoda transectului liniar (colectare manuală)	Fileu limnologic	pseudoabsență	NA	NA	NA	NA	NA	PN Munții Rodnei
3591	<i>Onchocleidus similis</i> Mueller, 1936	<i>Lepomis gibbosus</i>	Mirabela Perju, Horea Olosutean	#####	LN26.2	24.635411	47.505643	BN	Gura Lalei	Cantitativă	Metoda transectului liniar (colectare manuală)	Fileu limnologic	pseudoabsență	NA	NA	NA	NA	NA	PN Munții Rodnei
3592	<i>Onchocleidus dispar</i> Mueller, 1936	<i>Lepomis gibbosus</i>	Mirabela Perju, Horea Olosutean	#####	LN26.2	24.635411	47.505643	BN	Gura Lalei	Cantitativă	Metoda transectului liniar (colectare manuală)	Fileu limnologic	pseudoabsență	NA	NA	NA	NA	NA	PN Munții Rodnei

3613	<i>Pacifastacus leniusculus</i> (Dana, 1852)	NA	Mirabela Perju, Horea Olosutean	#####	LN26.2	24.632227	47.501564	BN	Gura Lalei	Cantitativă	Metoda transectului liniar (colectare manuală)	Fileu limnologic	pseudoabsență	NA	NA	NA	NA	NA	PN Munții Rodnei
3614	<i>Pectinatella magnifica</i> (Leidy, 1851)	NA	Mirabela Perju, Horea Olosutean	#####	LN26.2	24.632227	47.501564	BN	Gura Lalei	Cantitativă	Metoda transectului liniar (colectare manuală)	Fileu limnologic	pseudoabsență	NA	NA	NA	NA	NA	PN Munții Rodnei
3615	<i>Urnatella gracilis</i> (Leidy, 1851)	NA	Mirabela Perju, Horea Olosutean	#####	LN26.2	24.632227	47.501564	BN	Gura Lalei	Cantitativă	Metoda transectului liniar (colectare manuală)	Fileu limnologic	pseudoabsență	NA	NA	NA	NA	NA	PN Munții Rodnei
3616	<i>Craspedacusta sowerbii</i> Lankester, 1880	NA	Mirabela Perju, Horea Olosutean	#####	LN26.2	24.632227	47.501564	BN	Gura Lalei	Cantitativă	Metoda transectului liniar (colectare manuală)	Fileu limnologic	pseudoabsență	NA	NA	NA	NA	NA	PN Munții Rodnei
3617	<i>Schyzocotyle acheilognathi</i> (Yamaguti, 1934)	<i>Ctenopha ryngodon idella</i>	Mirabela Perju, Horea Olosutean	#####	LN26.2	24.632227	47.501564	BN	Gura Lalei	Cantitativă	Metoda transectului liniar (colectare manuală)	Fileu limnologic	pseudoabsență	NA	NA	NA	NA	NA	PN Munții Rodnei
3618	<i>Dactylogyrus lamellatus</i> Akhmerow, 1952	<i>Ctenopha ryngodon idella</i>	Mirabela Perju, Horea Olosutean	#####	LN26.2	24.632227	47.501564	BN	Gura Lalei	Cantitativă	Metoda transectului liniar (colectare manuală)	Fileu limnologic	pseudoabsență	NA	NA	NA	NA	NA	PN Munții Rodnei
3619	<i>Heteronchocleidus buschkieli</i> Bychowsky, 1957	<i>Macropodus opercularis</i>	Mirabela Perju, Horea Olosutean	#####	LN26.2	24.632227	47.501564	BN	Gura Lalei	Cantitativă	Metoda transectului liniar (colectare manuală)	Fileu limnologic	pseudoabsență	NA	NA	NA	NA	NA	PN Munții Rodnei
3620	<i>Onchocleidus similis</i> Mueller, 1936	<i>Lepomis gibbosus</i>	Mirabela Perju, Horea Olosutean	#####	LN26.2	24.632227	47.501564	BN	Gura Lalei	Cantitativă	Metoda transectului liniar (colectare manuală)	Fileu limnologic	pseudoabsență	NA	NA	NA	NA	NA	PN Munții Rodnei
3621	<i>Onchocleidus dispar</i> Mueller, 1936	<i>Lepomis gibbosus</i>	Mirabela Perju, Horea Olosutean	#####	LN26.2	24.632227	47.501564	BN	Gura Lalei	Cantitativă	Metoda transectului liniar (colectare manuală)	Fileu limnologic	pseudoabsență	NA	NA	NA	NA	NA	PN Munții Rodnei
3622	<i>Eudiplozoon nipponicum</i> (Goto, 1891)	<i>Carassius sp.; Cyprinus carpio</i>	Mirabela Perju, Horea Olosutean	#####	LN26.2	24.632227	47.501564	BN	Gura Lalei	Cantitativă	Metoda transectului liniar (colectare manuală)	Fileu limnologic	pseudoabsență	NA	NA	NA	NA	NA	PN Munții Rodnei

3633	<i>Corbicula fluminea</i> (O. F. Müller, 1774)	NA	Mirabela Perju, Horea Olosutean	#####	LN26.2	24.632227	47.501564	BN	Gura Lalei	Cantitativă	Metoda transectului liniar (colectare manuală)	Fileu limnologic	pseudoabsență	NA	NA	NA	NA	NA	PN Munții Rodnei
3634	<i>Corbicula fluminalis</i> (O. F. Müller, 1774)	NA	Mirabela Perju, Horea Olosutean	#####	LN26.2	24.632227	47.501564	BN	Gura Lalei	Cantitativă	Metoda transectului liniar (colectare manuală)	Fileu limnologic	pseudoabsență	NA	NA	NA	NA	NA	PN Munții Rodnei
3635	<i>Sinanodonta woodiana</i> (Lea, 1834)	NA	Mirabela Perju, Horea Olosutean	#####	LN26.2	24.632227	47.501564	BN	Gura Lalei	Cantitativă	Metoda transectului liniar (colectare manuală)	Fileu limnologic	pseudoabsență	NA	NA	NA	NA	NA	PN Munții Rodnei
3636	<i>Aedes albopictus</i> Skuse, 1894	<i>Homo sapiens</i>	Mirabela Perju, Horea Olosutean	#####	LN26.2	24.632227	47.501564	BN	Gura Lalei	Cantitativă	Metoda transectului liniar (colectare manuală)	Fileu limnologic	pseudoabsență	NA	NA	NA	NA	NA	PN Munții Rodnei
3637	<i>Orconectes limosus</i> Rafinesque, 1817	NA	Mirabela Perju, Horea Olosutean	#####	LN26.2	24.633633	47.498411	BN	Gura Lalei	Cantitativă	Metoda transectului liniar (colectare manuală)	Fileu limnologic	pseudoabsență	NA	NA	NA	NA	NA	PN Munții Rodnei
3638	<i>Procambarus fallax</i> (Hagen, 1870) f. <i>virginalis</i>	NA	Mirabela Perju, Horea Olosutean	#####	LN26.2	24.633633	47.498411	BN	Gura Lalei	Cantitativă	Metoda transectului liniar (colectare manuală)	Fileu limnologic	pseudoabsență	NA	NA	NA	NA	NA	PN Munții Rodnei
3639	<i>Eriocheir sinensis</i> H. Milne Edwards, 1853	NA	Mirabela Perju, Horea Olosutean	#####	LN26.2	24.633633	47.498411	BN	Gura Lalei	Cantitativă	Metoda transectului liniar (colectare manuală)	Fileu limnologic	pseudoabsență	NA	NA	NA	NA	NA	PN Munții Rodnei
3640	<i>Procambarus clarkii</i> Girard, 1852	NA	Mirabela Perju, Horea Olosutean	#####	LN26.2	24.633633	47.498411	BN	Gura Lalei	Cantitativă	Metoda transectului liniar (colectare manuală)	Fileu limnologic	pseudoabsență	NA	NA	NA	NA	NA	PN Munții Rodnei
3641	<i>Orconectes virilis</i> Hagen 1870	NA	Mirabela Perju, Horea Olosutean	#####	LN26.2	24.633633	47.498411	BN	Gura Lalei	Cantitativă	Metoda transectului liniar (colectare manuală)	Fileu limnologic	pseudoabsență	NA	NA	NA	NA	NA	PN Munții Rodnei
3642	<i>Pacifastacus leniusculus</i> (Dana, 1852)	NA	Mirabela Perju, Horea Olosutean	#####	LN26.2	24.633633	47.498411	BN	Gura Lalei	Cantitativă	Metoda transectului liniar (colectare manuală)	Fileu limnologic	pseudoabsență	NA	NA	NA	NA	NA	PN Munții Rodnei

3643	<i>Pectinatella magnifica</i> (Leidy, 1851)	NA	Mirabela Perju, Horea Olosutean	#####	LN26.2	24.633633	47.498411	BN	Gura Lalei	Cantitativă	Metoda transectului liniar (colectare manuală)	Fileu limnologic	pseudoabsență	NA	NA	NA	NA	NA	PN Munții Rodnei
3644	<i>Urnatella gracilis</i> (Leidy, 1851)	NA	Mirabela Perju, Horea Olosutean	#####	LN26.2	24.633633	47.498411	BN	Gura Lalei	Cantitativă	Metoda transectului liniar (colectare manuală)	Fileu limnologic	pseudoabsență	NA	NA	NA	NA	NA	PN Munții Rodnei
3645	<i>Craspedacusta sowerbii</i> Lankester, 1880	NA	Mirabela Perju, Horea Olosutean	#####	LN26.2	24.633633	47.498411	BN	Gura Lalei	Cantitativă	Metoda transectului liniar (colectare manuală)	Fileu limnologic	pseudoabsență	NA	NA	NA	NA	NA	PN Munții Rodnei
3646	<i>Schyzocotyle acheilognathi</i> (Yamaguti, 1934)	<i>Ctenopha ryngodon idella</i>	Mirabela Perju, Horea Olosutean	#####	LN26.2	24.633633	47.498411	BN	Gura Lalei	Cantitativă	Metoda transectului liniar (colectare manuală)	Fileu limnologic	pseudoabsență	NA	NA	NA	NA	NA	PN Munții Rodnei
3647	<i>Dactylogyrus lamellatus</i> Akhmerow, 1952	<i>Ctenopha ryngodon idella</i>	Mirabela Perju, Horea Olosutean	#####	LN26.2	24.633633	47.498411	BN	Gura Lalei	Cantitativă	Metoda transectului liniar (colectare manuală)	Fileu limnologic	pseudoabsență	NA	NA	NA	NA	NA	PN Munții Rodnei
3648	<i>Heteronchocleidus buschki</i> Bychowsky, 1957	<i>Macropodus opercularis</i>	Mirabela Perju, Horea Olosutean	#####	LN26.2	24.633633	47.498411	BN	Gura Lalei	Cantitativă	Metoda transectului liniar (colectare manuală)	Fileu limnologic	pseudoabsență	NA	NA	NA	NA	NA	PN Munții Rodnei
3649	<i>Onchocleidus similis</i> Mueller, 1936	<i>Lepomis gibbosus</i>	Mirabela Perju, Horea Olosutean	#####	LN26.2	24.633633	47.498411	BN	Gura Lalei	Cantitativă	Metoda transectului liniar (colectare manuală)	Fileu limnologic	pseudoabsență	NA	NA	NA	NA	NA	PN Munții Rodnei
3650	<i>Onchocleidus dispar</i> Mueller, 1936	<i>Lepomis gibbosus</i>	Mirabela Perju, Horea Olosutean	#####	LN26.2	24.633633	47.498411	BN	Gura Lalei	Cantitativă	Metoda transectului liniar (colectare manuală)	Fileu limnologic	pseudoabsență	NA	NA	NA	NA	NA	PN Munții Rodnei
3651	<i>Eudiplozoon nipponicum</i> (Goto, 1891)	<i>Carassius sp: Cyprinus carpio</i>	Mirabela Perju, Horea Olosutean	#####	LN26.2	24.633633	47.498411	BN	Gura Lalei	Cantitativă	Metoda transectului liniar (colectare manuală)	Fileu limnologic	pseudoabsență	NA	NA	NA	NA	NA	PN Munții Rodnei
3652	<i>Girardia tigrina</i> (Girard, 1850)	NA	Mirabela Perju, Horea Olosutean	#####	LN26.2	24.633633	47.498411	BN	Gura Lalei	Cantitativă	Metoda transectului liniar (colectare manuală)	Fileu limnologic	pseudoabsență	NA	NA	NA	NA	NA	PN Munții Rodnei

3663	<i>Corbicula fluminalis</i> (O. F. Müller, 1774)	NA	Mirabela Perju, Horea Olosutean	#####	LN26.2	24.633633	47.498411	BN	Gura Lalei	Cantitativă	Metoda transectului liniar (colectare manuală)	Fileu limnologic	pseudoabsență	NA	NA	NA	NA	NA	PN Munții Rodnei
3664	<i>Sinanodonta woodiana</i> (Lea, 1834)	NA	Mirabela Perju, Horea Olosutean	#####	LN26.2	24.633633	47.498411	BN	Gura Lalei	Cantitativă	Metoda transectului liniar (colectare manuală)	Fileu limnologic	pseudoabsență	NA	NA	NA	NA	NA	PN Munții Rodnei
3665	<i>Aedes albopictus</i> Skuse, 1894	<i>Homo sapiens</i>	Mirabela Perju, Horea Olosutean	#####	LN26.2	24.633633	47.498411	BN	Gura Lalei	Cantitativă	Metoda transectului liniar (colectare manuală)	Fileu limnologic	pseudoabsență	NA	NA	NA	NA	NA	PN Munții Rodnei
3666	<i>Orconectes limosus</i> Rafinesque, 1817	NA	Mirabela Perju, Horea Olosutean	#####	LN26.2	24.632808	47.493874	BN	Gura Lalei	Cantitativă	Metoda transectului liniar (colectare manuală)	Fileu limnologic	pseudoabsență	NA	NA	NA	NA	NA	PN Munții Rodnei
3667	<i>Procambarus fallax</i> (Hagen, 1870) f. <i>virginialis</i>	NA	Mirabela Perju, Horea Olosutean	#####	LN26.2	24.632808	47.493874	BN	Gura Lalei	Cantitativă	Metoda transectului liniar (colectare manuală)	Fileu limnologic	pseudoabsență	NA	NA	NA	NA	NA	PN Munții Rodnei
3668	<i>Eriocheir sinensis</i> H. Milne Edwards, 1853	NA	Mirabela Perju, Horea Olosutean	#####	LN26.2	24.632808	47.493874	BN	Gura Lalei	Cantitativă	Metoda transectului liniar (colectare manuală)	Fileu limnologic	pseudoabsență	NA	NA	NA	NA	NA	PN Munții Rodnei
3669	<i>Procambarus clarkii</i> Girard, 1852	NA	Mirabela Perju, Horea Olosutean	#####	LN26.2	24.632808	47.493874	BN	Gura Lalei	Cantitativă	Metoda transectului liniar (colectare manuală)	Fileu limnologic	pseudoabsență	NA	NA	NA	NA	NA	PN Munții Rodnei
3670	<i>Orconectes virilis</i> Hagen 1870	NA	Mirabela Perju, Horea Olosutean	#####	LN26.2	24.632808	47.493874	BN	Gura Lalei	Cantitativă	Metoda transectului liniar (colectare manuală)	Fileu limnologic	pseudoabsență	NA	NA	NA	NA	NA	PN Munții Rodnei
3671	<i>Pacifastacus leniusculus</i> (Dana, 1852)	NA	Mirabela Perju, Horea Olosutean	#####	LN26.2	24.632808	47.493874	BN	Gura Lalei	Cantitativă	Metoda transectului liniar (colectare manuală)	Fileu limnologic	pseudoabsență	NA	NA	NA	NA	NA	PN Munții Rodnei
3672	<i>Pectinatella magnifica</i> (Leidy, 1851)	NA	Mirabela Perju, Horea Olosutean	#####	LN26.2	24.632808	47.493874	BN	Gura Lalei	Cantitativă	Metoda transectului liniar (colectare manuală)	Fileu limnologic	pseudoabsență	NA	NA	NA	NA	NA	PN Munții Rodnei

3673	<i>Urnatella gracilis</i> (Leidy, 1851)	NA	Mirabela Perju, Horea Olosutean	#####	LN26.2	24.632808	47.493874	BN	Gura Lalei	Cantitativă	Metoda transectului liniar (colectare manuală)	Fileu limnologic	pseudoabsență	NA	NA	NA	NA	NA	PN Munții Rodnei
3674	<i>Craspedacusta sowerbii</i> Lankester, 1880	NA	Mirabela Perju, Horea Olosutean	#####	LN26.2	24.632808	47.493874	BN	Gura Lalei	Cantitativă	Metoda transectului liniar (colectare manuală)	Fileu limnologic	pseudoabsență	NA	NA	NA	NA	NA	PN Munții Rodnei
3675	<i>Schyzocotyle acheilognathi</i> (Yamaguti, 1934)	<i>Ctenopha ryngodon idella</i>	Mirabela Perju, Horea Olosutean	#####	LN26.2	24.632808	47.493874	BN	Gura Lalei	Cantitativă	Metoda transectului liniar (colectare manuală)	Fileu limnologic	pseudoabsență	NA	NA	NA	NA	NA	PN Munții Rodnei
3676	<i>Dactylogyrus lamellatus</i> Akhmerow, 1952	<i>Ctenopha ryngodon idella</i>	Mirabela Perju, Horea Olosutean	#####	LN26.2	24.632808	47.493874	BN	Gura Lalei	Cantitativă	Metoda transectului liniar (colectare manuală)	Fileu limnologic	pseudoabsență	NA	NA	NA	NA	NA	PN Munții Rodnei
3677	<i>Heteronchocleidus buschkieli</i> Bychowsky, 1957	<i>Macropodus opercularis</i>	Mirabela Perju, Horea Olosutean	#####	LN26.2	24.632808	47.493874	BN	Gura Lalei	Cantitativă	Metoda transectului liniar (colectare manuală)	Fileu limnologic	pseudoabsență	NA	NA	NA	NA	NA	PN Munții Rodnei
3678	<i>Onchocleidus similis</i> Mueller, 1936	<i>Lepomis gibbosus</i>	Mirabela Perju, Horea Olosutean	#####	LN26.2	24.632808	47.493874	BN	Gura Lalei	Cantitativă	Metoda transectului liniar (colectare manuală)	Fileu limnologic	pseudoabsență	NA	NA	NA	NA	NA	PN Munții Rodnei
3679	<i>Onchocleidus dispar</i> Mueller, 1936	<i>Lepomis gibbosus</i>	Mirabela Perju, Horea Olosutean	#####	LN26.2	24.632808	47.493874	BN	Gura Lalei	Cantitativă	Metoda transectului liniar (colectare manuală)	Fileu limnologic	pseudoabsență	NA	NA	NA	NA	NA	PN Munții Rodnei
3680	<i>Eudiplozoon nipponicum</i> (Goto, 1891)	<i>Carassius sp.; Cyprinus carpio</i>	Mirabela Perju, Horea Olosutean	#####	LN26.2	24.632808	47.493874	BN	Gura Lalei	Cantitativă	Metoda transectului liniar (colectare manuală)	Fileu limnologic	pseudoabsență	NA	NA	NA	NA	NA	PN Munții Rodnei
3681	<i>Girardia tigrina</i> (Girard, 1850)	NA	Mirabela Perju, Horea Olosutean	#####	LN26.2	24.632808	47.493874	BN	Gura Lalei	Cantitativă	Metoda transectului liniar (colectare manuală)	Fileu limnologic	pseudoabsență	NA	NA	NA	NA	NA	PN Munții Rodnei
3682	<i>Hypania invalida</i> (Grube, 1860)	NA	Mirabela Perju, Horea Olosutean	#####	LN26.2	24.632808	47.493874	BN	Gura Lalei	Cantitativă	Metoda transectului liniar (colectare manuală)	Fileu limnologic	pseudoabsență	NA	NA	NA	NA	NA	PN Munții Rodnei

3693	<i>Sinanodonta woodiana</i> (Lea, 1834)	NA	Mirabela Perju, Horea Olosutean	#####	LN26.2	24.632808	47.493874	BN	Gura Lalei	Cantitativă	Metoda transectului liniar (colectare manuală)	Fileu limnologic	pseudoabsență	NA	NA	NA	NA	NA	PN Munții Rodnei
3694	<i>Aedes albopictus</i> Skuse, 1894	<i>Homo sapiens</i>	Mirabela Perju, Horea Olosutean	#####	LN26.2	24.632808	47.493874	BN	Gura Lalei	Cantitativă	Metoda transectului liniar (colectare manuală)	Fileu limnologic	pseudoabsență	NA	NA	NA	NA	NA	PN Munții Rodnei
3695	<i>Orconectes limosus</i> Rafinesque, 1817	NA	Mirabela Perju, Horea Olosutean	#####	LN26.2	24.635411	47.505643	BN	Gura Lalei	Cantitativă	Metoda transectului liniar (colectare manuală)	Fileu limnologic	pseudoabsență	NA	NA	NA	NA	NA	PN Munții Rodnei
3696	<i>Procambarus fallax</i> (Hagen, 1870) f. <i>virginalis</i>	NA	Mirabela Perju, Horea Olosutean	#####	LN26.2	24.635411	47.505643	BN	Gura Lalei	Cantitativă	Metoda transectului liniar (colectare manuală)	Fileu limnologic	pseudoabsență	NA	NA	NA	NA	NA	PN Munții Rodnei
3697	<i>Eriocheir sinensis</i> H. Milne Edwards, 1853	NA	Mirabela Perju, Horea Olosutean	#####	LN26.2	24.635411	47.505643	BN	Gura Lalei	Cantitativă	Metoda transectului liniar (colectare manuală)	Fileu limnologic	pseudoabsență	NA	NA	NA	NA	NA	PN Munții Rodnei
3698	<i>Procambarus clarkii</i> Girard, 1852	NA	Mirabela Perju, Horea Olosutean	#####	LN26.2	24.635411	47.505643	BN	Gura Lalei	Cantitativă	Metoda transectului liniar (colectare manuală)	Fileu limnologic	pseudoabsență	NA	NA	NA	NA	NA	PN Munții Rodnei
3699	<i>Orconectes virilis</i> Hagen 1870	NA	Mirabela Perju, Horea Olosutean	#####	LN26.2	24.635411	47.505643	BN	Gura Lalei	Cantitativă	Metoda transectului liniar (colectare manuală)	Fileu limnologic	pseudoabsență	NA	NA	NA	NA	NA	PN Munții Rodnei
3700	<i>Pacifastacus leniusculus</i> (Dana, 1852)	NA	Mirabela Perju, Horea Olosutean	#####	LN26.2	24.635411	47.505643	BN	Gura Lalei	Cantitativă	Metoda transectului liniar (colectare manuală)	Fileu limnologic	pseudoabsență	NA	NA	NA	NA	NA	PN Munții Rodnei
3701	<i>Pectinatella magnifica</i> (Leidy, 1851)	NA	Mirabela Perju, Horea Olosutean	#####	LN26.2	24.635411	47.505643	BN	Gura Lalei	Cantitativă	Metoda transectului liniar (colectare manuală)	Fileu limnologic	pseudoabsență	NA	NA	NA	NA	NA	PN Munții Rodnei
3702	<i>Umatella gracilis</i> (Leidy, 1851)	NA	Mirabela Perju, Horea Olosutean	#####	LN26.2	24.635411	47.505643	BN	Gura Lalei	Cantitativă	Metoda transectului liniar (colectare manuală)	Fileu limnologic	pseudoabsență	NA	NA	NA	NA	NA	PN Munții Rodnei

3753	<i>Orconectes limosus</i> Rafinesque, 1817	NA	Mirabela Perju, Horea Olosutean	#####	LN26.2	24.633633	47.498411	BN	Gura Lalei	Cantitativă	Metoda transectului liniar (colectare manuală)	Fileu limnologic	pseudoabsență	NA	NA	NA	NA	NA	PN Munții Rodnei
3754	<i>Procambarus fallax</i> (Hagen, 1870) f. <i>virginalis</i>	NA	Mirabela Perju, Horea Olosutean	#####	LN26.2	24.633633	47.498411	BN	Gura Lalei	Cantitativă	Metoda transectului liniar (colectare manuală)	Fileu limnologic	pseudoabsență	NA	NA	NA	NA	NA	PN Munții Rodnei
3755	<i>Eriocheir sinensis</i> H. Milne Edwards, 1853	NA	Mirabela Perju, Horea Olosutean	#####	LN26.2	24.633633	47.498411	BN	Gura Lalei	Cantitativă	Metoda transectului liniar (colectare manuală)	Fileu limnologic	pseudoabsență	NA	NA	NA	NA	NA	PN Munții Rodnei
3756	<i>Procambarus clarkii</i> Girard, 1852	NA	Mirabela Perju, Horea Olosutean	#####	LN26.2	24.633633	47.498411	BN	Gura Lalei	Cantitativă	Metoda transectului liniar (colectare manuală)	Fileu limnologic	pseudoabsență	NA	NA	NA	NA	NA	PN Munții Rodnei
3757	<i>Orconectes virilis</i> Hagen 1870	NA	Mirabela Perju, Horea Olosutean	#####	LN26.2	24.633633	47.498411	BN	Gura Lalei	Cantitativă	Metoda transectului liniar (colectare manuală)	Fileu limnologic	pseudoabsență	NA	NA	NA	NA	NA	PN Munții Rodnei
3758	<i>Pacifastacus leniusculus</i> (Dana, 1852)	NA	Mirabela Perju, Horea Olosutean	#####	LN26.2	24.633633	47.498411	BN	Gura Lalei	Cantitativă	Metoda transectului liniar (colectare manuală)	Fileu limnologic	pseudoabsență	NA	NA	NA	NA	NA	PN Munții Rodnei
3759	<i>Pectinatella magnifica</i> (Leidy, 1851)	NA	Mirabela Perju, Horea Olosutean	#####	LN26.2	24.633633	47.498411	BN	Gura Lalei	Cantitativă	Metoda transectului liniar (colectare manuală)	Fileu limnologic	pseudoabsență	NA	NA	NA	NA	NA	PN Munții Rodnei
3760	<i>Umatella gracilis</i> (Leidy, 1851)	NA	Mirabela Perju, Horea Olosutean	#####	LN26.2	24.633633	47.498411	BN	Gura Lalei	Cantitativă	Metoda transectului liniar (colectare manuală)	Fileu limnologic	pseudoabsență	NA	NA	NA	NA	NA	PN Munții Rodnei
3761	<i>Craspedacusta sowerbii</i> Lankester, 1880	NA	Mirabela Perju, Horea Olosutean	#####	LN26.2	24.633633	47.498411	BN	Gura Lalei	Cantitativă	Metoda transectului liniar (colectare manuală)	Fileu limnologic	pseudoabsență	NA	NA	NA	NA	NA	PN Munții Rodnei
3762	<i>Schyzocotyle acheilognathi</i> (Yamaguti, 1934)	<i>Ctenophora ryngodon idella</i>	Mirabela Perju, Horea Olosutean	#####	LN26.2	24.633633	47.498411	BN	Gura Lalei	Cantitativă	Metoda transectului liniar (colectare manuală)	Fileu limnologic	pseudoabsență	NA	NA	NA	NA	NA	PN Munții Rodnei

3773	<i>Helisoma anceps</i> (Menke, 1830)	NA	Mirabela Perju, Horea Olosutean	#####	LN26.2	24.633633	47.498411	BN	Gura Lalei	Cantitativă	Metoda transectului liniar (colectare manuală)	Fileu limnologic	pseudoabsență	NA	NA	NA	NA	NA	PN Munții Rodnei
3774	<i>Pseudosuccinea columella</i> (Say, 1817)	NA	Mirabela Perju, Horea Olosutean	#####	LN26.2	24.633633	47.498411	BN	Gura Lalei	Cantitativă	Metoda transectului liniar (colectare manuală)	Fileu limnologic	pseudoabsență	NA	NA	NA	NA	NA	PN Munții Rodnei
3775	<i>Potamopyrgus antipodarum</i> (Gray, 1843)	NA	Mirabela Perju, Horea Olosutean	#####	LN26.2	24.633633	47.498411	BN	Gura Lalei	Cantitativă	Metoda transectului liniar (colectare manuală)	Fileu limnologic	pseudoabsență	NA	NA	NA	NA	NA	PN Munții Rodnei
3776	<i>Dreissena rostriformis bugensis</i> Andrussov, 1897	NA	Mirabela Perju, Horea Olosutean	#####	LN26.2	24.633633	47.498411	BN	Gura Lalei	Cantitativă	Metoda transectului liniar (colectare manuală)	Fileu limnologic	pseudoabsență	NA	NA	NA	NA	NA	PN Munții Rodnei
3777	<i>Dreissena polymorpha</i> (Pallas, 1771)	NA	Mirabela Perju, Horea Olosutean	#####	LN26.2	24.633633	47.498411	BN	Gura Lalei	Cantitativă	Metoda transectului liniar (colectare manuală)	Fileu limnologic	pseudoabsență	NA	NA	NA	NA	NA	PN Munții Rodnei
3778	<i>Corbicula fluminea</i> (O. F. Müller, 1774)	NA	Mirabela Perju, Horea Olosutean	#####	LN26.2	24.633633	47.498411	BN	Gura Lalei	Cantitativă	Metoda transectului liniar (colectare manuală)	Fileu limnologic	pseudoabsență	NA	NA	NA	NA	NA	PN Munții Rodnei
3779	<i>Corbicula fluminalis</i> (O. F. Müller, 1774)	NA	Mirabela Perju, Horea Olosutean	#####	LN26.2	24.633633	47.498411	BN	Gura Lalei	Cantitativă	Metoda transectului liniar (colectare manuală)	Fileu limnologic	pseudoabsență	NA	NA	NA	NA	NA	PN Munții Rodnei
3780	<i>Sinanodonta woodiana</i> (Lea, 1834)	NA	Mirabela Perju, Horea Olosutean	#####	LN26.2	24.633633	47.498411	BN	Gura Lalei	Cantitativă	Metoda transectului liniar (colectare manuală)	Fileu limnologic	pseudoabsență	NA	NA	NA	NA	NA	PN Munții Rodnei
3781	<i>Aedes albopictus</i> Skuse, 1894	<i>Homo sapiens</i>	Mirabela Perju, Horea Olosutean	#####	LN26.2	24.633633	47.498411	BN	Gura Lalei	Cantitativă	Metoda transectului liniar (colectare manuală)	Fileu limnologic	pseudoabsență	NA	NA	NA	NA	NA	PN Munții Rodnei
3782	<i>Orconectes limosus</i> Rafinesque, 1817	NA	Mirabela Perju, Horea Olosutean	#####	LN26.2	24.632808	47.493874	BN	Gura Lalei	Cantitativă	Metoda transectului liniar (colectare manuală)	Fileu limnologic	pseudoabsență	NA	NA	NA	NA	NA	PN Munții Rodnei

3783	<i>Procambarus fallax</i> (Hagen, 1870) f. <i>virginalis</i>	NA	Mirabela Perju, Horea Olosutean	#####	LN26.2	24.632808	47.493874	BN	Gura Lalei	Cantitativă	Metoda transectului liniar (colectare manuală)	Fileu limnologic	pseudoabsență	NA	NA	NA	NA	NA	PN Munții Rodnei
3784	<i>Eriocheir sinensis</i> H. Milne Edwards, 1853	NA	Mirabela Perju, Horea Olosutean	#####	LN26.2	24.632808	47.493874	BN	Gura Lalei	Cantitativă	Metoda transectului liniar (colectare manuală)	Fileu limnologic	pseudoabsență	NA	NA	NA	NA	NA	PN Munții Rodnei
3785	<i>Procambarus clarkii</i> Girard, 1852	NA	Mirabela Perju, Horea Olosutean	#####	LN26.2	24.632808	47.493874	BN	Gura Lalei	Cantitativă	Metoda transectului liniar (colectare manuală)	Fileu limnologic	pseudoabsență	NA	NA	NA	NA	NA	PN Munții Rodnei
3786	<i>Orconectes virilis</i> Hagen 1870	NA	Mirabela Perju, Horea Olosutean	#####	LN26.2	24.632808	47.493874	BN	Gura Lalei	Cantitativă	Metoda transectului liniar (colectare manuală)	Fileu limnologic	pseudoabsență	NA	NA	NA	NA	NA	PN Munții Rodnei
3787	<i>Pacifastacus leniusculus</i> (Dana, 1852)	NA	Mirabela Perju, Horea Olosutean	#####	LN26.2	24.632808	47.493874	BN	Gura Lalei	Cantitativă	Metoda transectului liniar (colectare manuală)	Fileu limnologic	pseudoabsență	NA	NA	NA	NA	NA	PN Munții Rodnei
3788	<i>Pectinatella magnifica</i> (Leidy, 1851)	NA	Mirabela Perju, Horea Olosutean	#####	LN26.2	24.632808	47.493874	BN	Gura Lalei	Cantitativă	Metoda transectului liniar (colectare manuală)	Fileu limnologic	pseudoabsență	NA	NA	NA	NA	NA	PN Munții Rodnei
3789	<i>Umatella gracilis</i> (Leidy, 1851)	NA	Mirabela Perju, Horea Olosutean	#####	LN26.2	24.632808	47.493874	BN	Gura Lalei	Cantitativă	Metoda transectului liniar (colectare manuală)	Fileu limnologic	pseudoabsență	NA	NA	NA	NA	NA	PN Munții Rodnei
3790	<i>Craspedacusta sowerbii</i> Lankester, 1880	NA	Mirabela Perju, Horea Olosutean	#####	LN26.2	24.632808	47.493874	BN	Gura Lalei	Cantitativă	Metoda transectului liniar (colectare manuală)	Fileu limnologic	pseudoabsență	NA	NA	NA	NA	NA	PN Munții Rodnei
3791	<i>Schyzocotyle acheilognathi</i> (Yamaguti, 1934)	<i>Ctenopha ryngodon idella</i>	Mirabela Perju, Horea Olosutean	#####	LN26.2	24.632808	47.493874	BN	Gura Lalei	Cantitativă	Metoda transectului liniar (colectare manuală)	Fileu limnologic	pseudoabsență	NA	NA	NA	NA	NA	PN Munții Rodnei
3792	<i>Dactylogyrus lamellatus</i> Akhmerow, 1952	<i>Ctenopha ryngodon idella</i>	Mirabela Perju, Horea Olosutean	#####	LN26.2	24.632808	47.493874	BN	Gura Lalei	Cantitativă	Metoda transectului liniar (colectare manuală)	Fileu limnologic	pseudoabsență	NA	NA	NA	NA	NA	PN Munții Rodnei

3813	<i>Eriocheir sinensis</i> H. Milne Edwards, 1853	NA	Mirabela Perju, Horea Olosutean	#####	LN26.2	24.635411	47.505643	BN	Gura Lalei	Cantitativă	Metoda transectului liniar (colectare manuală)	Fileu limnologic	pseudoabsență	NA	NA	NA	NA	NA	PN Munții Rodnei
3814	<i>Procambarus clarkii</i> Girard, 1852	NA	Mirabela Perju, Horea Olosutean	#####	LN26.2	24.635411	47.505643	BN	Gura Lalei	Cantitativă	Metoda transectului liniar (colectare manuală)	Fileu limnologic	pseudoabsență	NA	NA	NA	NA	NA	PN Munții Rodnei
3815	<i>Orconectes virilis</i> Hagen 1870	NA	Mirabela Perju, Horea Olosutean	#####	LN26.2	24.635411	47.505643	BN	Gura Lalei	Cantitativă	Metoda transectului liniar (colectare manuală)	Fileu limnologic	pseudoabsență	NA	NA	NA	NA	NA	PN Munții Rodnei
3816	<i>Pacifastacus leniusculus</i> (Dana, 1852)	NA	Mirabela Perju, Horea Olosutean	#####	LN26.2	24.635411	47.505643	BN	Gura Lalei	Cantitativă	Metoda transectului liniar (colectare manuală)	Fileu limnologic	pseudoabsență	NA	NA	NA	NA	NA	PN Munții Rodnei
3817	<i>Pectinatella magnifica</i> (Leidy, 1851)	NA	Mirabela Perju, Horea Olosutean	#####	LN26.2	24.635411	47.505643	BN	Gura Lalei	Cantitativă	Metoda transectului liniar (colectare manuală)	Fileu limnologic	pseudoabsență	NA	NA	NA	NA	NA	PN Munții Rodnei
3818	<i>Urnatella gracilis</i> (Leidy, 1851)	NA	Mirabela Perju, Horea Olosutean	#####	LN26.2	24.635411	47.505643	BN	Gura Lalei	Cantitativă	Metoda transectului liniar (colectare manuală)	Fileu limnologic	pseudoabsență	NA	NA	NA	NA	NA	PN Munții Rodnei
3819	<i>Craspedacusta sowerbii</i> Lankester, 1880	NA	Mirabela Perju, Horea Olosutean	#####	LN26.2	24.635411	47.505643	BN	Gura Lalei	Cantitativă	Metoda transectului liniar (colectare manuală)	Fileu limnologic	pseudoabsență	NA	NA	NA	NA	NA	PN Munții Rodnei
3820	<i>Schyzocotyle acheilognathi</i> (Yamaguti, 1934)	<i>Ctenopha ryngodon idella</i>	Mirabela Perju, Horea Olosutean	#####	LN26.2	24.635411	47.505643	BN	Gura Lalei	Cantitativă	Metoda transectului liniar (colectare manuală)	Fileu limnologic	pseudoabsență	NA	NA	NA	NA	NA	PN Munții Rodnei
3821	<i>Dactylogyrus lamellatus</i> Akhmerow, 1952	<i>Ctenopha ryngodon idella</i>	Mirabela Perju, Horea Olosutean	#####	LN26.2	24.635411	47.505643	BN	Gura Lalei	Cantitativă	Metoda transectului liniar (colectare manuală)	Fileu limnologic	pseudoabsență	NA	NA	NA	NA	NA	PN Munții Rodnei
3822	<i>Heteronchocleidus buschki</i> Bychowsky, 1957	<i>Macropodus opercularis</i>	Mirabela Perju, Horea Olosutean	#####	LN26.2	24.635411	47.505643	BN	Gura Lalei	Cantitativă	Metoda transectului liniar (colectare manuală)	Fileu limnologic	pseudoabsență	NA	NA	NA	NA	NA	PN Munții Rodnei

3843	<i>Procambarus clarkii</i> Girard, 1852	NA	Mirabela Perju, Horea Olosutean	#####	LN26.2	24.632227	47.501564	BN	Gura Lalei	Cantitativă	Metoda transectului liniar (colectare manuală)	Fileu limnologic	pseudoabsență	NA	NA	NA	NA	NA	PN Munții Rodnei
3844	<i>Orconectes virilis</i> Hagen 1870	NA	Mirabela Perju, Horea Olosutean	#####	LN26.2	24.632227	47.501564	BN	Gura Lalei	Cantitativă	Metoda transectului liniar (colectare manuală)	Fileu limnologic	pseudoabsență	NA	NA	NA	NA	NA	PN Munții Rodnei
3845	<i>Pacifastacus leniusculus</i> (Dana, 1852)	NA	Mirabela Perju, Horea Olosutean	#####	LN26.2	24.632227	47.501564	BN	Gura Lalei	Cantitativă	Metoda transectului liniar (colectare manuală)	Fileu limnologic	pseudoabsență	NA	NA	NA	NA	NA	PN Munții Rodnei
3846	<i>Pectinatella magnifica</i> (Leidy, 1851)	NA	Mirabela Perju, Horea Olosutean	#####	LN26.2	24.632227	47.501564	BN	Gura Lalei	Cantitativă	Metoda transectului liniar (colectare manuală)	Fileu limnologic	pseudoabsență	NA	NA	NA	NA	NA	PN Munții Rodnei
3847	<i>Umatella gracilis</i> (Leidy, 1851)	NA	Mirabela Perju, Horea Olosutean	#####	LN26.2	24.632227	47.501564	BN	Gura Lalei	Cantitativă	Metoda transectului liniar (colectare manuală)	Fileu limnologic	pseudoabsență	NA	NA	NA	NA	NA	PN Munții Rodnei
3848	<i>Craspedacusta sowerbii</i> Lankester, 1880	NA	Mirabela Perju, Horea Olosutean	#####	LN26.2	24.632227	47.501564	BN	Gura Lalei	Cantitativă	Metoda transectului liniar (colectare manuală)	Fileu limnologic	pseudoabsență	NA	NA	NA	NA	NA	PN Munții Rodnei
3849	<i>Schyzocotyle acheilognathi</i> (Yamaguti, 1934)	<i>Ctenopha ryngodon idella</i>	Mirabela Perju, Horea Olosutean	#####	LN26.2	24.632227	47.501564	BN	Gura Lalei	Cantitativă	Metoda transectului liniar (colectare manuală)	Fileu limnologic	pseudoabsență	NA	NA	NA	NA	NA	PN Munții Rodnei
3850	<i>Dactylogyrus lamellatus</i> Akhmerow, 1952	<i>Ctenopha ryngodon idella</i>	Mirabela Perju, Horea Olosutean	#####	LN26.2	24.632227	47.501564	BN	Gura Lalei	Cantitativă	Metoda transectului liniar (colectare manuală)	Fileu limnologic	pseudoabsență	NA	NA	NA	NA	NA	PN Munții Rodnei
3851	<i>Heteronchocleidus buschkieli</i> Bychowsky, 1957	<i>Macropodus opercularis</i>	Mirabela Perju, Horea Olosutean	#####	LN26.2	24.632227	47.501564	BN	Gura Lalei	Cantitativă	Metoda transectului liniar (colectare manuală)	Fileu limnologic	pseudoabsență	NA	NA	NA	NA	NA	PN Munții Rodnei
3852	<i>Onchocleidus similis</i> Mueller, 1936	<i>Lepomis gibbosus</i>	Mirabela Perju, Horea Olosutean	#####	LN26.2	24.632227	47.501564	BN	Gura Lalei	Cantitativă	Metoda transectului liniar (colectare manuală)	Fileu limnologic	pseudoabsență	NA	NA	NA	NA	NA	PN Munții Rodnei

3863	<i>Dreissena rostriformis bugensis</i> Andrussov, 1897	NA	Mirabela Perju, Horea Olosutean	#####	LN26.2	24.632227	47.501564	BN	Gura Lalei	Cantitativă	Metoda transectului liniar (colectare manuală)	Fileu limnologic	pseudoabsență	NA	NA	NA	NA	NA	PN Munții Rodnei
3864	<i>Dreissena polymorpha</i> (Pallas, 1771)	NA	Mirabela Perju, Horea Olosutean	#####	LN26.2	24.632227	47.501564	BN	Gura Lalei	Cantitativă	Metoda transectului liniar (colectare manuală)	Fileu limnologic	pseudoabsență	NA	NA	NA	NA	NA	PN Munții Rodnei
3865	<i>Corbicula fluminea</i> (O. F. Müller, 1774)	NA	Mirabela Perju, Horea Olosutean	#####	LN26.2	24.632227	47.501564	BN	Gura Lalei	Cantitativă	Metoda transectului liniar (colectare manuală)	Fileu limnologic	pseudoabsență	NA	NA	NA	NA	NA	PN Munții Rodnei
3866	<i>Corbicula fluminalis</i> (O. F. Müller, 1774)	NA	Mirabela Perju, Horea Olosutean	#####	LN26.2	24.632227	47.501564	BN	Gura Lalei	Cantitativă	Metoda transectului liniar (colectare manuală)	Fileu limnologic	pseudoabsență	NA	NA	NA	NA	NA	PN Munții Rodnei
3867	<i>Sinodonta woodiana</i> (Lea, 1834)	NA	Mirabela Perju, Horea Olosutean	#####	LN26.2	24.632227	47.501564	BN	Gura Lalei	Cantitativă	Metoda transectului liniar (colectare manuală)	Fileu limnologic	pseudoabsență	NA	NA	NA	NA	NA	PN Munții Rodnei
3868	<i>Aedes albopictus</i> Skuse, 1894	<i>Homo sapiens</i>	Mirabela Perju, Horea Olosutean	#####	LN26.2	24.632227	47.501564	BN	Gura Lalei	Cantitativă	Metoda transectului liniar (colectare manuală)	Fileu limnologic	pseudoabsență	NA	NA	NA	NA	NA	PN Munții Rodnei
3869	<i>Orconectes limosus</i> Rafinesque, 1817	NA	Mirabela Perju, Horea Olosutean	#####	LN26.2	24.633633	47.498411	BN	Gura Lalei	Cantitativă	Metoda transectului liniar (colectare manuală)	Fileu limnologic	pseudoabsență	NA	NA	NA	NA	NA	PN Munții Rodnei
3870	<i>Procambarus fallax</i> (Hagen, 1870) f. <i>virginalis</i>	NA	Mirabela Perju, Horea Olosutean	#####	LN26.2	24.633633	47.498411	BN	Gura Lalei	Cantitativă	Metoda transectului liniar (colectare manuală)	Fileu limnologic	pseudoabsență	NA	NA	NA	NA	NA	PN Munții Rodnei
3871	<i>Eriocheir sinensis</i> H. Milne Edwards, 1853	NA	Mirabela Perju, Horea Olosutean	#####	LN26.2	24.633633	47.498411	BN	Gura Lalei	Cantitativă	Metoda transectului liniar (colectare manuală)	Fileu limnologic	pseudoabsență	NA	NA	NA	NA	NA	PN Munții Rodnei
3872	<i>Procambarus clarkii</i> Girard, 1852	NA	Mirabela Perju, Horea Olosutean	#####	LN26.2	24.633633	47.498411	BN	Gura Lalei	Cantitativă	Metoda transectului liniar (colectare manuală)	Fileu limnologic	pseudoabsență	NA	NA	NA	NA	NA	PN Munții Rodnei

3873	<i>Orconectes virilis</i> Hagen 1870	NA	Mirabela Perju, Horea Olosutean	#####	LN26.2	24.633633	47.498411	BN	Gura Lalei	Cantitativă	Metoda transectului liniar (colectare manuală)	Fileu limnologic	pseudoabsență	NA	NA	NA	NA	NA	PN Munții Rodnei
3874	<i>Pacifastacus leniusculus</i> (Dana, 1852)	NA	Mirabela Perju, Horea Olosutean	#####	LN26.2	24.633633	47.498411	BN	Gura Lalei	Cantitativă	Metoda transectului liniar (colectare manuală)	Fileu limnologic	pseudoabsență	NA	NA	NA	NA	NA	PN Munții Rodnei
3875	<i>Pectinatella magnifica</i> (Leidy, 1851)	NA	Mirabela Perju, Horea Olosutean	#####	LN26.2	24.633633	47.498411	BN	Gura Lalei	Cantitativă	Metoda transectului liniar (colectare manuală)	Fileu limnologic	pseudoabsență	NA	NA	NA	NA	NA	PN Munții Rodnei
3876	<i>Urnatella gracilis</i> (Leidy, 1851)	NA	Mirabela Perju, Horea Olosutean	#####	LN26.2	24.633633	47.498411	BN	Gura Lalei	Cantitativă	Metoda transectului liniar (colectare manuală)	Fileu limnologic	pseudoabsență	NA	NA	NA	NA	NA	PN Munții Rodnei
3877	<i>Craspedacusta sowerbii</i> Lankester, 1880	NA	Mirabela Perju, Horea Olosutean	#####	LN26.2	24.633633	47.498411	BN	Gura Lalei	Cantitativă	Metoda transectului liniar (colectare manuală)	Fileu limnologic	pseudoabsență	NA	NA	NA	NA	NA	PN Munții Rodnei
3878	<i>Schyzocotyle acheilognathi</i> (Yamaguti, 1934)	<i>Ctenopha ryngodon idella</i>	Mirabela Perju, Horea Olosutean	#####	LN26.2	24.633633	47.498411	BN	Gura Lalei	Cantitativă	Metoda transectului liniar (colectare manuală)	Fileu limnologic	pseudoabsență	NA	NA	NA	NA	NA	PN Munții Rodnei
3879	<i>Dactylogyrus lamellatus</i> Akhmerow, 1952	<i>Ctenopha ryngodon idella</i>	Mirabela Perju, Horea Olosutean	#####	LN26.2	24.633633	47.498411	BN	Gura Lalei	Cantitativă	Metoda transectului liniar (colectare manuală)	Fileu limnologic	pseudoabsență	NA	NA	NA	NA	NA	PN Munții Rodnei
3880	<i>Heteronchocleidu s buschkieli</i> Bychowsky, 1957	<i>Macropo dus opercular is</i>	Mirabela Perju, Horea Olosutean	#####	LN26.2	24.633633	47.498411	BN	Gura Lalei	Cantitativă	Metoda transectului liniar (colectare manuală)	Fileu limnologic	pseudoabsență	NA	NA	NA	NA	NA	PN Munții Rodnei
3881	<i>Onchocleidus similis</i> Mueller, 1936	<i>Lepomis gibbosus</i>	Mirabela Perju, Horea Olosutean	#####	LN26.2	24.633633	47.498411	BN	Gura Lalei	Cantitativă	Metoda transectului liniar (colectare manuală)	Fileu limnologic	pseudoabsență	NA	NA	NA	NA	NA	PN Munții Rodnei
3882	<i>Onchocleidus dispar</i> Mueller, 1936	<i>Lepomis gibbosus</i>	Mirabela Perju, Horea Olosutean	#####	LN26.2	24.633633	47.498411	BN	Gura Lalei	Cantitativă	Metoda transectului liniar (colectare manuală)	Fileu limnologic	pseudoabsență	NA	NA	NA	NA	NA	PN Munții Rodnei

3913	<i>Girardia tigrina</i> (Girard, 1850)	NA	Mirabela Perju, Horea Olosutean	#####	LN26.2	24.632808	47.493874	BN	Gura Lalei	Cantitativă	Metoda transectului liniar (colectare manuală)	Fileu limnologic	pseudoabsență	NA	NA	NA	NA	NA	PN Munții Rodnei
3914	<i>Hypania invalida</i> (Grube, 1860)	NA	Mirabela Perju, Horea Olosutean	#####	LN26.2	24.632808	47.493874	BN	Gura Lalei	Cantitativă	Metoda transectului liniar (colectare manuală)	Fileu limnologic	pseudoabsență	NA	NA	NA	NA	NA	PN Munții Rodnei
3915	<i>Branchiura sowerbyi</i> Beddard, 1892	NA	Mirabela Perju, Horea Olosutean	#####	LN26.2	24.632808	47.493874	BN	Gura Lalei	Cantitativă	Metoda transectului liniar (colectare manuală)	Fileu limnologic	pseudoabsență	NA	NA	NA	NA	NA	PN Munții Rodnei
3916	<i>Physella acuta</i> (Draparnaud, 1805)	NA	Mirabela Perju, Horea Olosutean	#####	LN26.2	24.632808	47.493874	BN	Gura Lalei	Cantitativă	Metoda transectului liniar (colectare manuală)	Fileu limnologic	pseudoabsență	NA	NA	NA	NA	NA	PN Munții Rodnei
3917	<i>Ferrissia californica</i> (Rowell, 1863)	NA	Mirabela Perju, Horea Olosutean	#####	LN26.2	24.632808	47.493874	BN	Gura Lalei	Cantitativă	Metoda transectului liniar (colectare manuală)	Fileu limnologic	pseudoabsență	NA	NA	NA	NA	NA	PN Munții Rodnei
3918	<i>Helisoma anceps</i> (Menke, 1830)	NA	Mirabela Perju, Horea Olosutean	#####	LN26.2	24.632808	47.493874	BN	Gura Lalei	Cantitativă	Metoda transectului liniar (colectare manuală)	Fileu limnologic	pseudoabsență	NA	NA	NA	NA	NA	PN Munții Rodnei
3919	<i>Pseudosuccinea columella</i> (Say, 1817)	NA	Mirabela Perju, Horea Olosutean	#####	LN26.2	24.632808	47.493874	BN	Gura Lalei	Cantitativă	Metoda transectului liniar (colectare manuală)	Fileu limnologic	pseudoabsență	NA	NA	NA	NA	NA	PN Munții Rodnei
3920	<i>Potamopyrgus antipodarum</i> (Gray, 1843)	NA	Mirabela Perju, Horea Olosutean	#####	LN26.2	24.632808	47.493874	BN	Gura Lalei	Cantitativă	Metoda transectului liniar (colectare manuală)	Fileu limnologic	pseudoabsență	NA	NA	NA	NA	NA	PN Munții Rodnei
3921	<i>Dreissena rostriformis bugensis</i> Andrussov, 1897	NA	Mirabela Perju, Horea Olosutean	#####	LN26.2	24.632808	47.493874	BN	Gura Lalei	Cantitativă	Metoda transectului liniar (colectare manuală)	Fileu limnologic	pseudoabsență	NA	NA	NA	NA	NA	PN Munții Rodnei
3922	<i>Dreissena polymorpha</i> (Pallas, 1771)	NA	Mirabela Perju, Horea Olosutean	#####	LN26.2	24.632808	47.493874	BN	Gura Lalei	Cantitativă	Metoda transectului liniar (colectare manuală)	Fileu limnologic	pseudoabsență	NA	NA	NA	NA	NA	PN Munții Rodnei

3923	<i>Corbicula fluminea</i> (O. F. Müller, 1774)	NA	Mirabela Perju, Horea Olosutean	#####	LN26.2	24.632808	47.493874	BN	Gura Lalei	Cantitativă	Metoda transectului liniar (colectare manuală)	Fileu limnologic	pseudoabsență	NA	NA	NA	NA	NA	PN Munții Rodnei
3924	<i>Corbicula fluminalis</i> (O. F. Müller, 1774)	NA	Mirabela Perju, Horea Olosutean	#####	LN26.2	24.632808	47.493874	BN	Gura Lalei	Cantitativă	Metoda transectului liniar (colectare manuală)	Fileu limnologic	pseudoabsență	NA	NA	NA	NA	NA	PN Munții Rodnei
3925	<i>Sinanodonta woodiana</i> (Lea, 1834)	NA	Mirabela Perju, Horea Olosutean	#####	LN26.2	24.632808	47.493874	BN	Gura Lalei	Cantitativă	Metoda transectului liniar (colectare manuală)	Fileu limnologic	pseudoabsență	NA	NA	NA	NA	NA	PN Munții Rodnei
3926	<i>Aedes albopictus</i> Skuse, 1894	<i>Homo sapiens</i>	Mirabela Perju, Horea Olosutean	#####	LN26.2	24.632808	47.493874	BN	Gura Lalei	Cantitativă	Metoda transectului liniar (colectare manuală)	Fileu limnologic	pseudoabsență	NA	NA	NA	NA	NA	PN Munții Rodnei
3927	<i>Orconectes limosus</i> Rafinesque, 1817	NA	Horea Olosutean, Mirabela Perju	#####	LN46.1	24.900117	47.52796	BN	Gura Lalei	Cantitativă	Metoda transectului liniar (colectare manuală)	Fileu limnologic	pseudoabsență	NA	NA	NA	NA	NA	PN Munții Rodnei
3928	<i>Procambarus fallax</i> (Hagen, 1870) f. <i>virginalis</i>	NA	Horea Olosutean, Mirabela Perju	#####	LN46.1	24.900117	47.52796	BN	Gura Lalei	Cantitativă	Metoda transectului liniar (colectare manuală)	Fileu limnologic	pseudoabsență	NA	NA	NA	NA	NA	PN Munții Rodnei
3929	<i>Eriocheir sinensis</i> H. Milne Edwards, 1853	NA	Horea Olosutean, Mirabela Perju	#####	LN46.1	24.900117	47.52796	BN	Gura Lalei	Cantitativă	Metoda transectului liniar (colectare manuală)	Fileu limnologic	pseudoabsență	NA	NA	NA	NA	NA	PN Munții Rodnei
3930	<i>Procambarus clarkii</i> Girard, 1852	NA	Horea Olosutean, Mirabela Perju	#####	LN46.1	24.900117	47.52796	BN	Gura Lalei	Cantitativă	Metoda transectului liniar (colectare manuală)	Fileu limnologic	pseudoabsență	NA	NA	NA	NA	NA	PN Munții Rodnei
3931	<i>Orconectes virilis</i> Hagen 1870	NA	Horea Olosutean, Mirabela Perju	#####	LN46.1	24.900117	47.52796	BN	Gura Lalei	Cantitativă	Metoda transectului liniar (colectare manuală)	Fileu limnologic	pseudoabsență	NA	NA	NA	NA	NA	PN Munții Rodnei
3932	<i>Pacifastacus leniusculus</i> (Dana, 1852)	NA	Horea Olosutean, Mirabela Perju	#####	LN46.1	24.900117	47.52796	BN	Gura Lalei	Cantitativă	Metoda transectului liniar (colectare manuală)	Fileu limnologic	pseudoabsență	NA	NA	NA	NA	NA	PN Munții Rodnei

3983	<i>Sinanodonta woodiana</i> (Lea, 1834)	NA	Horea Olosutean, Mirabela Perju	#####	LN46.1	24.936437	47.55045	BN	Gura Lalei	Cantitativă	Metoda transectului liniar (colectare manuală)	Fileu limnologic	pseudoabsență	NA	NA	NA	NA	NA	PN Munții Rodnei
3984	<i>Aedes albopictus</i> Skuse, 1894	<i>Homo sapiens</i>	Horea Olosutean, Mirabela Perju	#####	LN46.1	24.936437	47.55045	BN	Gura Lalei	Cantitativă	Metoda transectului liniar (colectare manuală)	Fileu limnologic	pseudoabsență	NA	NA	NA	NA	NA	PN Munții Rodnei
3985	<i>Orconectes limosus</i> Rafinesque, 1817	NA	Horea Olosutean, Mirabela Perju	#####	LN46.1	24.922101	47.53937	BN	Gura Lalei	Cantitativă	Metoda transectului liniar (colectare manuală)	Fileu limnologic	pseudoabsență	NA	NA	NA	NA	NA	PN Munții Rodnei
3986	<i>Procambarus fallax</i> (Hagen, 1870) f. <i>virginalis</i>	NA	Horea Olosutean, Mirabela Perju	#####	LN46.1	24.922101	47.53937	BN	Gura Lalei	Cantitativă	Metoda transectului liniar (colectare manuală)	Fileu limnologic	pseudoabsență	NA	NA	NA	NA	NA	PN Munții Rodnei
3987	<i>Eriocheir sinensis</i> H. Milne Edwards, 1853	NA	Horea Olosutean, Mirabela Perju	#####	LN46.1	24.922101	47.53937	BN	Gura Lalei	Cantitativă	Metoda transectului liniar (colectare manuală)	Fileu limnologic	pseudoabsență	NA	NA	NA	NA	NA	PN Munții Rodnei
3988	<i>Procambarus clarkii</i> Girard, 1852	NA	Horea Olosutean, Mirabela Perju	#####	LN46.1	24.922101	47.53937	BN	Gura Lalei	Cantitativă	Metoda transectului liniar (colectare manuală)	Fileu limnologic	pseudoabsență	NA	NA	NA	NA	NA	PN Munții Rodnei
3989	<i>Orconectes virilis</i> Hagen 1870	NA	Horea Olosutean, Mirabela Perju	#####	LN46.1	24.922101	47.53937	BN	Gura Lalei	Cantitativă	Metoda transectului liniar (colectare manuală)	Fileu limnologic	pseudoabsență	NA	NA	NA	NA	NA	PN Munții Rodnei
3990	<i>Pacifastacus leniusculus</i> (Dana, 1852)	NA	Horea Olosutean, Mirabela Perju	#####	LN46.1	24.922101	47.53937	BN	Gura Lalei	Cantitativă	Metoda transectului liniar (colectare manuală)	Fileu limnologic	pseudoabsență	NA	NA	NA	NA	NA	PN Munții Rodnei
3991	<i>Pectinatella magnifica</i> (Leidy, 1851)	NA	Horea Olosutean, Mirabela Perju	#####	LN46.1	24.922101	47.53937	BN	Gura Lalei	Cantitativă	Metoda transectului liniar (colectare manuală)	Fileu limnologic	pseudoabsență	NA	NA	NA	NA	NA	PN Munții Rodnei
3992	<i>Umatella gracilis</i> (Leidy, 1851)	NA	Horea Olosutean, Mirabela Perju	#####	LN46.1	24.922101	47.53937	BN	Gura Lalei	Cantitativă	Metoda transectului liniar (colectare manuală)	Fileu limnologic	pseudoabsență	NA	NA	NA	NA	NA	PN Munții Rodnei

3993	<i>Craspedacusta sowerbii</i> Lankester, 1880	NA	Horea Olosutean, Mirabela Perju	#####	LN46.1	24.922101	47.53937	BN	Gura Lalei	Cantitativă	Metoda transectului liniar (colectare manuală)	Fileu limnologic	pseudoabsență	NA	NA	NA	NA	NA	PN Munții Rodnei
3994	<i>Schyzocotyle acheilognathi</i> (Yamaguti, 1934)	<i>Ctenopharyngodon idella</i>	Horea Olosutean, Mirabela Perju	#####	LN46.1	24.922101	47.53937	BN	Gura Lalei	Cantitativă	Metoda transectului liniar (colectare manuală)	Fileu limnologic	pseudoabsență	NA	NA	NA	NA	NA	PN Munții Rodnei
3995	<i>Dactylogyrus lamellatus</i> Akhmerow, 1952	<i>Ctenopharyngodon idella</i>	Horea Olosutean, Mirabela Perju	#####	LN46.1	24.922101	47.53937	BN	Gura Lalei	Cantitativă	Metoda transectului liniar (colectare manuală)	Fileu limnologic	pseudoabsență	NA	NA	NA	NA	NA	PN Munții Rodnei
3996	<i>Heteronchocleidus buschkieli</i> Bychowsky, 1957	<i>Macropodus opercularis</i>	Horea Olosutean, Mirabela Perju	#####	LN46.1	24.922101	47.53937	BN	Gura Lalei	Cantitativă	Metoda transectului liniar (colectare manuală)	Fileu limnologic	pseudoabsență	NA	NA	NA	NA	NA	PN Munții Rodnei
3997	<i>Onchocleidus similis</i> Mueller, 1936	<i>Lepomis gibbosus</i>	Horea Olosutean, Mirabela Perju	#####	LN46.1	24.922101	47.53937	BN	Gura Lalei	Cantitativă	Metoda transectului liniar (colectare manuală)	Fileu limnologic	pseudoabsență	NA	NA	NA	NA	NA	PN Munții Rodnei
3998	<i>Onchocleidus dispar</i> Mueller, 1936	<i>Lepomis gibbosus</i>	Horea Olosutean, Mirabela Perju	#####	LN46.1	24.922101	47.53937	BN	Gura Lalei	Cantitativă	Metoda transectului liniar (colectare manuală)	Fileu limnologic	pseudoabsență	NA	NA	NA	NA	NA	PN Munții Rodnei
3999	<i>Eudiplozoon nipponicum</i> (Goto, 1891)	<i>Carassius sp.; Cyprinus carpio</i>	Horea Olosutean, Mirabela Perju	#####	LN46.1	24.922101	47.53937	BN	Gura Lalei	Cantitativă	Metoda transectului liniar (colectare manuală)	Fileu limnologic	pseudoabsență	NA	NA	NA	NA	NA	PN Munții Rodnei
4000	<i>Girardia tigrina</i> (Girard, 1850)	NA	Horea Olosutean, Mirabela Perju	#####	LN46.1	24.922101	47.53937	BN	Gura Lalei	Cantitativă	Metoda transectului liniar (colectare manuală)	Fileu limnologic	pseudoabsență	NA	NA	NA	NA	NA	PN Munții Rodnei
4001	<i>Hypania invalida</i> (Grube, 1860)	NA	Horea Olosutean, Mirabela Perju	#####	LN46.1	24.922101	47.53937	BN	Gura Lalei	Cantitativă	Metoda transectului liniar (colectare manuală)	Fileu limnologic	pseudoabsență	NA	NA	NA	NA	NA	PN Munții Rodnei
4002	<i>Branchiura sowerbyi</i> Beddard, 1892	NA	Horea Olosutean, Mirabela Perju	#####	LN46.1	24.922101	47.53937	BN	Gura Lalei	Cantitativă	Metoda transectului liniar (colectare manuală)	Fileu limnologic	pseudoabsență	NA	NA	NA	NA	NA	PN Munții Rodnei

4073	<i>Procambarus fallax</i> (Hagen, 1870) f. <i>virginalis</i>	NA	Horea Olosutean, Mirabela Perju	#####	LN46.1	24.936437	47.55045	BN	Gura Lalei	Cantitativă	Metoda transectului liniar (colectare manuală)	Fileu limnologic	pseudoabsență	NA	NA	NA	NA	NA	PN Munții Rodnei
4074	<i>Eriocheir sinensis</i> H. Milne Edwards, 1853	NA	Horea Olosutean, Mirabela Perju	#####	LN46.1	24.936437	47.55045	BN	Gura Lalei	Cantitativă	Metoda transectului liniar (colectare manuală)	Fileu limnologic	pseudoabsență	NA	NA	NA	NA	NA	PN Munții Rodnei
4075	<i>Procambarus clarkii</i> Girard, 1852	NA	Horea Olosutean, Mirabela Perju	#####	LN46.1	24.936437	47.55045	BN	Gura Lalei	Cantitativă	Metoda transectului liniar (colectare manuală)	Fileu limnologic	pseudoabsență	NA	NA	NA	NA	NA	PN Munții Rodnei
4076	<i>Orconectes virilis</i> Hagen 1870	NA	Horea Olosutean, Mirabela Perju	#####	LN46.1	24.936437	47.55045	BN	Gura Lalei	Cantitativă	Metoda transectului liniar (colectare manuală)	Fileu limnologic	pseudoabsență	NA	NA	NA	NA	NA	PN Munții Rodnei
4077	<i>Pacifastacus leniusculus</i> (Dana, 1852)	NA	Horea Olosutean, Mirabela Perju	#####	LN46.1	24.936437	47.55045	BN	Gura Lalei	Cantitativă	Metoda transectului liniar (colectare manuală)	Fileu limnologic	pseudoabsență	NA	NA	NA	NA	NA	PN Munții Rodnei
4078	<i>Pectinatella magnifica</i> (Leidy, 1851)	NA	Horea Olosutean, Mirabela Perju	#####	LN46.1	24.936437	47.55045	BN	Gura Lalei	Cantitativă	Metoda transectului liniar (colectare manuală)	Fileu limnologic	pseudoabsență	NA	NA	NA	NA	NA	PN Munții Rodnei
4079	<i>Umatella gracilis</i> (Leidy, 1851)	NA	Horea Olosutean, Mirabela Perju	#####	LN46.1	24.936437	47.55045	BN	Gura Lalei	Cantitativă	Metoda transectului liniar (colectare manuală)	Fileu limnologic	pseudoabsență	NA	NA	NA	NA	NA	PN Munții Rodnei
4080	<i>Craspedacusta sowerbii</i> Lankester, 1880	NA	Horea Olosutean, Mirabela Perju	#####	LN46.1	24.936437	47.55045	BN	Gura Lalei	Cantitativă	Metoda transectului liniar (colectare manuală)	Fileu limnologic	pseudoabsență	NA	NA	NA	NA	NA	PN Munții Rodnei
4081	<i>Schyzocotyle acheilognathi</i> (Yamaguti, 1934)	<i>Ctenopha ryngodon idella</i>	Horea Olosutean, Mirabela Perju	#####	LN46.1	24.936437	47.55045	BN	Gura Lalei	Cantitativă	Metoda transectului liniar (colectare manuală)	Fileu limnologic	pseudoabsență	NA	NA	NA	NA	NA	PN Munții Rodnei
4082	<i>Dactylogyrus lamellatus</i> Akhmerow, 1952	<i>Ctenopha ryngodon idella</i>	Horea Olosutean, Mirabela Perju	#####	LN46.1	24.936437	47.55045	BN	Gura Lalei	Cantitativă	Metoda transectului liniar (colectare manuală)	Fileu limnologic	pseudoabsență	NA	NA	NA	NA	NA	PN Munții Rodnei

4093	<i>Pseudosuccinea columella</i> (Say, 1817)	NA	Horea Olosutean, Mirabela Perju	#####	LN46.1	24.936437	47.55045	BN	Gura Lalei	Cantitativă	Metoda transectului liniar (colectare manuală)	Fileu limnologic	pseudoabsență	NA	NA	NA	NA	NA	PN Munții Rodnei
4094	<i>Potamopyrgus antipodarum</i> (Gray, 1843)	NA	Horea Olosutean, Mirabela Perju	#####	LN46.1	24.936437	47.55045	BN	Gura Lalei	Cantitativă	Metoda transectului liniar (colectare manuală)	Fileu limnologic	pseudoabsență	NA	NA	NA	NA	NA	PN Munții Rodnei
4095	<i>Dreissena rostriformis bugensis</i> Andrussov, 1897	NA	Horea Olosutean, Mirabela Perju	#####	LN46.1	24.936437	47.55045	BN	Gura Lalei	Cantitativă	Metoda transectului liniar (colectare manuală)	Fileu limnologic	pseudoabsență	NA	NA	NA	NA	NA	PN Munții Rodnei
4096	<i>Dreissena polymorpha</i> (Pallas, 1771)	NA	Horea Olosutean, Mirabela Perju	#####	LN46.1	24.936437	47.55045	BN	Gura Lalei	Cantitativă	Metoda transectului liniar (colectare manuală)	Fileu limnologic	pseudoabsență	NA	NA	NA	NA	NA	PN Munții Rodnei
4097	<i>Corbicula fluminea</i> (O. F. Müller, 1774)	NA	Horea Olosutean, Mirabela Perju	#####	LN46.1	24.936437	47.55045	BN	Gura Lalei	Cantitativă	Metoda transectului liniar (colectare manuală)	Fileu limnologic	pseudoabsență	NA	NA	NA	NA	NA	PN Munții Rodnei
4098	<i>Corbicula fluminalis</i> (O. F. Müller, 1774)	NA	Horea Olosutean, Mirabela Perju	#####	LN46.1	24.936437	47.55045	BN	Gura Lalei	Cantitativă	Metoda transectului liniar (colectare manuală)	Fileu limnologic	pseudoabsență	NA	NA	NA	NA	NA	PN Munții Rodnei
4099	<i>Sinanodonta woodiana</i> (Lea, 1834)	NA	Horea Olosutean, Mirabela Perju	#####	LN46.1	24.936437	47.55045	BN	Gura Lalei	Cantitativă	Metoda transectului liniar (colectare manuală)	Fileu limnologic	pseudoabsență	NA	NA	NA	NA	NA	PN Munții Rodnei
4100	<i>Aedes albopictus</i> Skuse, 1894	<i>Homo sapiens</i>	Horea Olosutean, Mirabela Perju	#####	LN46.1	24.936437	47.55045	BN	Gura Lalei	Cantitativă	Metoda transectului liniar (colectare manuală)	Fileu limnologic	pseudoabsență	NA	NA	NA	NA	NA	PN Munții Rodnei
4101	<i>Orconectes limosus</i> Rafinesque, 1817	NA	Horea Olosutean, Mirabela Perju	#####	LN46.1	24.892014	47.557031	BN	Gura Lalei	Cantitativă	Metoda transectului liniar (colectare manuală)	Fileu limnologic	pseudoabsență	NA	NA	NA	NA	NA	PN Munții Rodnei
4102	<i>Procambarus fallax</i> (Hagen, 1870) f. <i>virginalis</i>	NA	Horea Olosutean, Mirabela Perju	#####	LN46.1	24.892014	47.557031	BN	Gura Lalei	Cantitativă	Metoda transectului liniar (colectare manuală)	Fileu limnologic	pseudoabsență	NA	NA	NA	NA	NA	PN Munții Rodnei

4163	<i>Orconectes virilis</i> Hagen 1870	NA	Horea Olosutean, Mirabela Perju	#####	LN46.1	24.900117	47.52796	BN	Gura Lalei	Cantitativă	Metoda transectului liniar (colectare manuală)	Fileu limnologic	pseudoabsență	NA	NA	NA	NA	NA	PN Munții Rodnei
4164	<i>Pacifastacus leniusculus</i> (Dana, 1852)	NA	Horea Olosutean, Mirabela Perju	#####	LN46.1	24.900117	47.52796	BN	Gura Lalei	Cantitativă	Metoda transectului liniar (colectare manuală)	Fileu limnologic	pseudoabsență	NA	NA	NA	NA	NA	PN Munții Rodnei
4165	<i>Pectinatella magnifica</i> (Leidy, 1851)	NA	Horea Olosutean, Mirabela Perju	#####	LN46.1	24.900117	47.52796	BN	Gura Lalei	Cantitativă	Metoda transectului liniar (colectare manuală)	Fileu limnologic	pseudoabsență	NA	NA	NA	NA	NA	PN Munții Rodnei
4166	<i>Urnatella gracilis</i> (Leidy, 1851)	NA	Horea Olosutean, Mirabela Perju	#####	LN46.1	24.900117	47.52796	BN	Gura Lalei	Cantitativă	Metoda transectului liniar (colectare manuală)	Fileu limnologic	pseudoabsență	NA	NA	NA	NA	NA	PN Munții Rodnei
4167	<i>Craspedacusta sowerbii</i> Lankester, 1880	NA	Horea Olosutean, Mirabela Perju	#####	LN46.1	24.900117	47.52796	BN	Gura Lalei	Cantitativă	Metoda transectului liniar (colectare manuală)	Fileu limnologic	pseudoabsență	NA	NA	NA	NA	NA	PN Munții Rodnei
4168	<i>Schyzocotyle acheilognathi</i> (Yamaguti, 1934)	<i>Ctenopha ryngodon idella</i>	Horea Olosutean, Mirabela Perju	#####	LN46.1	24.900117	47.52796	BN	Gura Lalei	Cantitativă	Metoda transectului liniar (colectare manuală)	Fileu limnologic	pseudoabsență	NA	NA	NA	NA	NA	PN Munții Rodnei
4169	<i>Dactylogyrus lamellatus</i> Akhmerow, 1952	<i>Ctenopha ryngodon idella</i>	Horea Olosutean, Mirabela Perju	#####	LN46.1	24.900117	47.52796	BN	Gura Lalei	Cantitativă	Metoda transectului liniar (colectare manuală)	Fileu limnologic	pseudoabsență	NA	NA	NA	NA	NA	PN Munții Rodnei
4170	<i>Heteronchocleidu s buschkieli</i> Bychowsky, 1957	<i>Macropo dus opercular is</i>	Horea Olosutean, Mirabela Perju	#####	LN46.1	24.900117	47.52796	BN	Gura Lalei	Cantitativă	Metoda transectului liniar (colectare manuală)	Fileu limnologic	pseudoabsență	NA	NA	NA	NA	NA	PN Munții Rodnei
4171	<i>Onchocleidus similis</i> Mueller, 1936	<i>Lepomis gibbosus</i>	Horea Olosutean, Mirabela Perju	#####	LN46.1	24.900117	47.52796	BN	Gura Lalei	Cantitativă	Metoda transectului liniar (colectare manuală)	Fileu limnologic	pseudoabsență	NA	NA	NA	NA	NA	PN Munții Rodnei
4172	<i>Onchocleidus dispar</i> Mueller, 1936	<i>Lepomis gibbosus</i>	Horea Olosutean, Mirabela Perju	#####	LN46.1	24.900117	47.52796	BN	Gura Lalei	Cantitativă	Metoda transectului liniar (colectare manuală)	Fileu limnologic	pseudoabsență	NA	NA	NA	NA	NA	PN Munții Rodnei

4223	<i>Pectinatella magnifica</i> (Leidy, 1851)	NA	Horea Olosutean, Mirabela Perju	#####	LN46.1	24.922101	47.53937	BN	Gura Lalei	Cantitativă	Metoda transectului liniar (colectare manuală)	Fileu limnologic	pseudoabsență	NA	NA	NA	NA	NA	PN Munții Rodnei
4224	<i>Urnatella gracilis</i> (Leidy, 1851)	NA	Horea Olosutean, Mirabela Perju	#####	LN46.1	24.922101	47.53937	BN	Gura Lalei	Cantitativă	Metoda transectului liniar (colectare manuală)	Fileu limnologic	pseudoabsență	NA	NA	NA	NA	NA	PN Munții Rodnei
4225	<i>Craspedacusta sowerbii</i> Lankester, 1880	NA	Horea Olosutean, Mirabela Perju	#####	LN46.1	24.922101	47.53937	BN	Gura Lalei	Cantitativă	Metoda transectului liniar (colectare manuală)	Fileu limnologic	pseudoabsență	NA	NA	NA	NA	NA	PN Munții Rodnei
4226	<i>Schyzocotyle acheilognathi</i> (Yamaguti, 1934)	<i>Ctenopha ryngodon idella</i>	Horea Olosutean, Mirabela Perju	#####	LN46.1	24.922101	47.53937	BN	Gura Lalei	Cantitativă	Metoda transectului liniar (colectare manuală)	Fileu limnologic	pseudoabsență	NA	NA	NA	NA	NA	PN Munții Rodnei
4227	<i>Dactylogyrus lamellatus</i> Akhmerow, 1952	<i>Ctenopha ryngodon idella</i>	Horea Olosutean, Mirabela Perju	#####	LN46.1	24.922101	47.53937	BN	Gura Lalei	Cantitativă	Metoda transectului liniar (colectare manuală)	Fileu limnologic	pseudoabsență	NA	NA	NA	NA	NA	PN Munții Rodnei
4228	<i>Heteronchocleidus buschkieli</i> Bychowsky, 1957	<i>Macropodus opercularis</i>	Horea Olosutean, Mirabela Perju	#####	LN46.1	24.922101	47.53937	BN	Gura Lalei	Cantitativă	Metoda transectului liniar (colectare manuală)	Fileu limnologic	pseudoabsență	NA	NA	NA	NA	NA	PN Munții Rodnei
4229	<i>Onchocleidus similis</i> Mueller, 1936	<i>Lepomis gibbosus</i>	Horea Olosutean, Mirabela Perju	#####	LN46.1	24.922101	47.53937	BN	Gura Lalei	Cantitativă	Metoda transectului liniar (colectare manuală)	Fileu limnologic	pseudoabsență	NA	NA	NA	NA	NA	PN Munții Rodnei
4230	<i>Onchocleidus dispar</i> Mueller, 1936	<i>Lepomis gibbosus</i>	Horea Olosutean, Mirabela Perju	#####	LN46.1	24.922101	47.53937	BN	Gura Lalei	Cantitativă	Metoda transectului liniar (colectare manuală)	Fileu limnologic	pseudoabsență	NA	NA	NA	NA	NA	PN Munții Rodnei
4231	<i>Eudiplozoon nipponicum</i> (Goto, 1891)	<i>Carassius sp; Cyprinus carpio</i>	Horea Olosutean, Mirabela Perju	#####	LN46.1	24.922101	47.53937	BN	Gura Lalei	Cantitativă	Metoda transectului liniar (colectare manuală)	Fileu limnologic	pseudoabsență	NA	NA	NA	NA	NA	PN Munții Rodnei
4232	<i>Girardia tigrina</i> (Girard, 1850)	NA	Horea Olosutean, Mirabela Perju	#####	LN46.1	24.922101	47.53937	BN	Gura Lalei	Cantitativă	Metoda transectului liniar (colectare manuală)	Fileu limnologic	pseudoabsență	NA	NA	NA	NA	NA	PN Munții Rodnei

4273	<i>Sinanodonta woodiana</i> (Lea, 1834)	NA	Horea Olosutean, Mirabela Perju	#####	LN46.1	24.898365	47.560285	BN	Gura Lalei	Cantitativă	Metoda transectului liniar (colectare manuală)	Fileu limnologic	pseudoabsență	NA	NA	NA	NA	NA	NA	PN Munții Rodnei
4274	<i>Aedes albopictus</i> Skuse, 1894	<i>Homo sapiens</i>	Horea Olosutean, Mirabela Perju	#####	LN46.1	24.898365	47.560285	BN	Gura Lalei	Cantitativă	Metoda transectului liniar (colectare manuală)	Fileu limnologic	pseudoabsență	NA	NA	NA	NA	NA	NA	PN Munții Rodnei
4275	<i>Sinanodonta woodiana</i> (Lea, 1834)	NA	Cupșa Diana	#####	ET61.2	21.811867	47.07898	BH	Palota	calitativă	Metoda transectului liniar (colectare manuală)	Fileu limnologic	prezentă	medie	adult	mediu	ecologic	mediu	NA	
4276	<i>Corbicula fluminea</i> (O. F. Müller, 1774)	NA	Cupșa Diana	#####	ET61.2	21.811867	47.07898	BH	Palota	calitativă	Metoda transectului liniar (colectare manuală)	Fileu limnologic	prezentă	medie	adult	mediu	ecologic	mediu	NA	
4277	<i>Orconectes limosus</i> Rafinesque, 1817	NA	Cupșa Diana	#####	ET61.2	21.811867	47.07898	BH	Palota	calitativă	Metoda transectului liniar (colectare manuală)	Fileu limnologic	pseudoabsență	NA	NA	NA	NA	NA	NA	NA
4278	<i>Physella acuta</i> (Draparnaud, 1805)	NA	Cupșa Diana	#####	ET90.1	22.220633	47.019577	BH	Tilecuș	calitativă	Metoda transectului liniar (colectare manuală)	Fileu limnologic	pseudoabsență	NA	NA	NA	NA	NA	NA	NA
4279	<i>Physella acuta</i> (Draparnaud, 1805)	NA	Cupșa Diana	#####	ET90.1	22.243081	47.0184	BH	Tilecuș	calitativă	Metoda transectului liniar (colectare manuală)	Fileu limnologic	pseudoabsență	NA	NA	NA	NA	NA	NA	NA
4280	<i>Sinanodonta woodiana</i> (Lea, 1834)	NA	Cupșa Diana	#####	ET60.1	21.8000415	47.0038803	BH	Livada	calitativă	Metoda de colectare la punct fix	Fileu limnologic	prezentă	ridicată	adult	mediu	ecologic	scăzut	NA	
4281	<i>Aedes albopictus</i> Skuse, 1894	<i>Homo sapiens</i>	Cupșa Diana	#####	ET60.1	21.8000415	47.0038803	BH	Livada	calitativă	Metoda de colectare la punct fix	Fileu limnologic	pseudoabsență	NA	NA	NA	NA	NA	NA	NA
4282	<i>Orconectes limosus</i> Rafinesque, 1817	NA	Cupșa Diana	#####	ET60.1	21.8000415	47.0038803	BH	Livada	calitativă	Metoda de colectare la punct fix	Fileu limnologic	pseudoabsență	NA	NA	NA	NA	NA	NA	NA
4283	<i>Procambarus fallax</i> (Hagen, 1870) f. <i>virginialis</i>	NA	Cupșa Diana	#####	ET60.1	21.8000415	47.0038803	BH	Livada	calitativă	Metoda de colectare la punct fix	Fileu limnologic	pseudoabsență	NA	NA	NA	NA	NA	NA	NA
4284	<i>Eriocher sinensis</i> H. Milne Edwards, 1853	NA	Cupșa Diana	#####	ET60.1	21.8000415	47.0038803	BH	Livada	calitativă	Metoda de colectare la punct fix	Fileu limnologic	pseudoabsență	NA	NA	NA	NA	NA	NA	NA
4285	<i>Ferrissia californica</i> (Rowell, 1863)	NA	Cupșa Diana	#####	ET60.1	21.8000415	47.0038803	BH	Livada	calitativă	Metoda de colectare la punct fix	Fileu limnologic	pseudoabsență	NA	NA	NA	NA	NA	NA	NA

4286	<i>Physella acuta</i> (Draparnaud, 1805)	NA	Cupșa Diana	#####	ET60.1	21.8000415	47.0038803	BH	Livada	calitativă	Metoda de colectare la punct fix	Fileu limnologic	pseudoabsență	NA	NA	NA	NA	NA	NA
4287	<i>Helisoma anceps</i> (Menke, 1830)	NA	Cupșa Diana	#####	ET60.1	21.8000415	47.0038803	BH	Livada	calitativă	Metoda de colectare la punct fix	Fileu limnologic	pseudoabsență	NA	NA	NA	NA	NA	NA
4288	<i>Pseudosuccinea columella</i> (Say, 1817)	NA	Cupșa Diana	#####	ET60.1	21.8000415	47.0038803	BH	Livada	calitativă	Metoda de colectare la punct fix	Fileu limnologic	pseudoabsență	NA	NA	NA	NA	NA	NA
4289	<i>Potamopyrgus antipodarum</i> (Gray, 1843)	NA	Cupșa Diana	#####	ET60.1	21.8000415	47.0038803	BH	Livada	calitativă	Metoda de colectare la punct fix	Fileu limnologic	pseudoabsență	NA	NA	NA	NA	NA	NA
4290	<i>Dreissena rostriformis bugensis</i> Andrussov, 1897	NA	Cupșa Diana	#####	ET60.1	21.8000415	47.0038803	BH	Livada	calitativă	Metoda de colectare la punct fix	Fileu limnologic	pseudoabsență	NA	NA	NA	NA	NA	NA
4291	<i>Dreissena polymorpha</i> (Pallas, 1771)	NA	Cupșa Diana	#####	ET60.1	21.8000415	47.0038803	BH	Livada	calitativă	Metoda de colectare la punct fix	Fileu limnologic	pseudoabsență	NA	NA	NA	NA	NA	NA
4292	<i>Corbicula fluminea</i> (O. F. Müller, 1774)	NA	Cupșa Diana	#####	ET60.1	21.8000415	47.0038803	BH	Livada	calitativă	Metoda de colectare la punct fix	Fileu limnologic	pseudoabsență	NA	NA	NA	NA	NA	NA
4293	<i>Corbicula fluminalis</i> (O. F. Müller, 1774)	NA	Cupșa Diana	#####	ET60.1	21.8000415	47.0038803	BH	Livada	calitativă	Metoda de colectare la punct fix	Fileu limnologic	pseudoabsență	NA	NA	NA	NA	NA	NA
4294	<i>Pectinatella magnifica</i> (Leidy, 1851)	NA	Cupșa Diana	#####	ET60.1	21.8000415	47.0038803	BH	Livada	calitativă	Metoda de colectare la punct fix	Fileu limnologic	pseudoabsență	NA	NA	NA	NA	NA	NA
4295	<i>Urnatella gracilis</i> (Leidy, 1851)	NA	Cupșa Diana	#####	ET60.1	21.8000415	47.0038803	BH	Livada	calitativă	Metoda de colectare la punct fix	Fileu limnologic	pseudoabsență	NA	NA	NA	NA	NA	NA
4296	<i>Craspedacusta sowerbii</i> Lankester, 1880	NA	Cupșa Diana	#####	ET60.1	21.8000415	47.0038803	BH	Livada	calitativă	Metoda de colectare la punct fix	Fileu limnologic	pseudoabsență	NA	NA	NA	NA	NA	NA
4297	<i>Hypania invalida</i> (Grube, 1860)	NA	Cupșa Diana	#####	ET60.1	21.8000415	47.0038803	BH	Livada	calitativă	Metoda de colectare la punct fix	Fileu limnologic	pseudoabsență	NA	NA	NA	NA	NA	NA
4298	<i>Branchiura sowerbyi</i> Beddard, 1892	NA	Cupșa Diana	#####	ET60.1	21.8000415	47.0038803	BH	Livada	calitativă	Metoda de colectare la punct fix	Fileu limnologic	pseudoabsență	NA	NA	NA	NA	NA	NA
4299	<i>Girardia tigrina</i> (Girard, 1850)	NA	Cupșa Diana	#####	ET60.1	21.8000415	47.0038803	BH	Livada	calitativă	Metoda de colectare la punct fix	Fileu limnologic	pseudoabsență	NA	NA	NA	NA	NA	NA
4300	<i>Onchocleidus similis</i> Mueller, 1936	NA	Cupșa Diana	#####	ET60.1	21.8000415	47.0038803	BH	Livada	calitativă	Metoda de colectare la punct fix	Fileu limnologic	pseudoabsență	NA	NA	NA	NA	NA	NA
4301	<i>Onchocleidus dispar</i> Mueller, 1936	NA	Cupșa Diana	#####	ET60.1	21.8000415	47.0038803	BH	Livada	calitativă	Metoda de colectare la punct fix	Fileu limnologic	pseudoabsență	NA	NA	NA	NA	NA	NA
4302	<i>Dactylogyrus lamellatus</i> Akhmerow, 1952	NA	Cupșa Diana	#####	ET60.1	21.8000415	47.0038803	BH	Livada	calitativă	Metoda de colectare la punct fix	Fileu limnologic	pseudoabsență	NA	NA	NA	NA	NA	NA

4303	<i>Schyzocotyle acheilognathi</i> (Yamaguti, 1934)	NA	Cupșa Diana	#####	ET60.1	21.8000415	47.0038803	BH	Livada	calitativă	Metoda de colectare la punct fix	Fileu limnologic	pseudoabsență	NA	NA	NA	NA	NA	NA
4304	<i>Eudiplozoon nipponicum</i> (Goto, 1891)	NA	Cupșa Diana	#####	ET60.1	21.8000415	47.0038803	BH	Livada	calitativă	Metoda de colectare la punct fix	Fileu limnologic	pseudoabsență	NA	NA	NA	NA	NA	NA
4305	<i>Sinanodonta woodiana</i> (Lea, 1834)	NA	Cupșa Diana	#####	ET61.2	21.811867	47.07898	BH	Palota	calitativă	Metoda de colectare la punct fix	Fileu limnologic	prezentă	medie	adult	mediu	ecologic	mediu	NA
4306	<i>Corbicula fluminea</i> (O. F. Müller, 1774)	NA	Cupșa Diana	#####	ET61.2	21.811867	47.07898	BH	Palota	calitativă	Metoda de colectare la punct fix	Fileu limnologic	prezentă	medie	adult	mediu	ecologic	mediu	NA
4307	<i>Orconectes limosus</i> Rafinesque, 1817	NA	Cupșa Diana	#####	ET61.2	21.811867	47.07898	BH	Palota	calitativă	Metoda de colectare la punct fix	Fileu limnologic	pseudoabsență	NA	NA	NA	NA	NA	NA
4308	<i>Aedes albopictus</i> Skuse, 1894	<i>Homo sapiens</i>	Cupșa Diana	#####	ET61.2	21.811867	47.07898	BH	Palota	calitativă	Metoda de colectare la punct fix	Fileu limnologic	pseudoabsență	NA	NA	NA	NA	NA	NA
4309	<i>Procambarus fallax</i> (Hagen, 1870) f. <i>virginialis</i>	NA	Cupșa Diana	#####	ET61.2	21.811867	47.07898	BH	Palota	calitativă	Metoda de colectare la punct fix	Fileu limnologic	pseudoabsență	NA	NA	NA	NA	NA	NA
4310	<i>Eriocheir sinensis</i> H. Milne Edwards, 1853	NA	Cupșa Diana	#####	ET61.2	21.811867	47.07898	BH	Palota	calitativă	Metoda de colectare la punct fix	Fileu limnologic	pseudoabsență	NA	NA	NA	NA	NA	NA
4311	<i>Ferrissia californica</i> (Rowell, 1863)	NA	Cupșa Diana	#####	ET61.2	21.811867	47.07898	BH	Palota	calitativă	Metoda de colectare la punct fix	Fileu limnologic	pseudoabsență	NA	NA	NA	NA	NA	NA
4312	<i>Physella acuta</i> (Draparnaud, 1805)	NA	Cupșa Diana	#####	ET61.2	21.811867	47.07898	BH	Palota	calitativă	Metoda de colectare la punct fix	Fileu limnologic	pseudoabsență	NA	NA	NA	NA	NA	NA
4313	<i>Helisoma anceps</i> (Menke, 1830)	NA	Cupșa Diana	#####	ET61.2	21.811867	47.07898	BH	Palota	calitativă	Metoda de colectare la punct fix	Fileu limnologic	pseudoabsență	NA	NA	NA	NA	NA	NA
4314	<i>Pseudosuccinea columella</i> (Say, 1817)	NA	Cupșa Diana	#####	ET61.2	21.811867	47.07898	BH	Palota	calitativă	Metoda de colectare la punct fix	Fileu limnologic	pseudoabsență	NA	NA	NA	NA	NA	NA
4315	<i>Potamopyrgus antipodarum</i> (Gray, 1843)	NA	Cupșa Diana	#####	ET61.2	21.811867	47.07898	BH	Palota	calitativă	Metoda de colectare la punct fix	Fileu limnologic	pseudoabsență	NA	NA	NA	NA	NA	NA
4316	<i>Dreissena rostriformis bugensis</i> Andrussov, 1897	NA	Cupșa Diana	#####	ET61.2	21.811867	47.07898	BH	Palota	calitativă	Metoda de colectare la punct fix	Fileu limnologic	pseudoabsență	NA	NA	NA	NA	NA	NA
4317	<i>Dreissena polymorpha</i> (Pallas, 1771)	NA	Cupșa Diana	#####	ET61.2	21.811867	47.07898	BH	Palota	calitativă	Metoda de colectare la punct fix	Fileu limnologic	pseudoabsență	NA	NA	NA	NA	NA	NA
4318	<i>Corbicula fluminalis</i> (O. F. Müller, 1774)	NA	Cupșa Diana	#####	ET61.2	21.811867	47.07898	BH	Palota	calitativă	Metoda de colectare la punct fix	Fileu limnologic	pseudoabsență	NA	NA	NA	NA	NA	NA
4319	<i>Pectinatella magnifica</i> (Leidy, 1851)	NA	Cupșa Diana	#####	ET61.2	21.811867	47.07898	BH	Palota	calitativă	Metoda de colectare la punct fix	Fileu limnologic	pseudoabsență	NA	NA	NA	NA	NA	NA

4320	<i>Urnatella gracilis</i> (Leidy, 1851)	NA	Cupșa Diana	#####	ET61.2	21.811867	47.07898	BH	Palota	calitativă	Metoda de colectare la punct fix	Fileu limnologic	pseudoabsență	NA	NA	NA	NA	NA	NA
4321	<i>Craspedacusta sowerbii</i> Lankester, 1880	NA	Cupșa Diana	#####	ET61.2	21.811867	47.07898	BH	Palota	calitativă	Metoda de colectare la punct fix	Fileu limnologic	pseudoabsență	NA	NA	NA	NA	NA	NA
4322	<i>Hypania invalida</i> (Grube, 1860)	NA	Cupșa Diana	#####	ET61.2	21.811867	47.07898	BH	Palota	calitativă	Metoda de colectare la punct fix	Fileu limnologic	pseudoabsență	NA	NA	NA	NA	NA	NA
4323	<i>Branchiura sowerbyi</i> Beddard, 1892	NA	Cupșa Diana	#####	ET61.2	21.811867	47.07898	BH	Palota	calitativă	Metoda de colectare la punct fix	Fileu limnologic	pseudoabsență	NA	NA	NA	NA	NA	NA
4324	<i>Girardia tigrina</i> (Girard, 1850)	NA	Cupșa Diana	#####	ET61.2	21.811867	47.07898	BH	Palota	calitativă	Metoda de colectare la punct fix	Fileu limnologic	pseudoabsență	NA	NA	NA	NA	NA	NA
4325	<i>Onchocleidus similis</i> Mueller, 1936	NA	Cupșa Diana	#####	ET61.2	21.811867	47.07898	BH	Palota	calitativă	Metoda de colectare la punct fix	Fileu limnologic	pseudoabsență	NA	NA	NA	NA	NA	NA
4326	<i>Onchocleidus dispar</i> Mueller, 1936	NA	Cupșa Diana	#####	ET61.2	21.811867	47.07898	BH	Palota	calitativă	Metoda de colectare la punct fix	Fileu limnologic	pseudoabsență	NA	NA	NA	NA	NA	NA
4327	<i>Dactylogyrus lamellatus</i> Akhmerow, 1952	NA	Cupșa Diana	#####	ET61.2	21.811867	47.07898	BH	Palota	calitativă	Metoda de colectare la punct fix	Fileu limnologic	pseudoabsență	NA	NA	NA	NA	NA	NA
4328	<i>Schyzocotyle acheilognathi</i> (Yamaguti, 1934)	NA	Cupșa Diana	#####	ET61.2	21.811867	47.07898	BH	Palota	calitativă	Metoda de colectare la punct fix	Fileu limnologic	pseudoabsență	NA	NA	NA	NA	NA	NA
4329	<i>Eudiplozoon nipponicum</i> (Goto, 1891)	NA	Cupșa Diana	#####	ET61.2	21.811867	47.07898	BH	Palota	calitativă	Metoda de colectare la punct fix	Fileu limnologic	pseudoabsență	NA	NA	NA	NA	NA	NA
4330	<i>Aedes albopictus</i> Skuse, 1894	<i>Homo sapiens</i>	Cupșa Diana	#####	ET90.1	22.212474	47.0274914	BH	Tilecuș	calitativă	Metoda de colectare la punct fix	Fileu limnologic	pseudoabsență	NA	NA	NA	NA	NA	NA
4331	<i>Orconectes limosus</i> Rafinesque, 1817	NA	Cupșa Diana	#####	ET90.1	22.212474	47.0274914	BH	Tilecuș	calitativă	Metoda de colectare la punct fix	Fileu limnologic	pseudoabsență	NA	NA	NA	NA	NA	NA
4332	<i>Procambarus fallax</i> (Hagen, 1870) f. <i>virginialis</i>	NA	Cupșa Diana	#####	ET90.1	22.212474	47.0274914	BH	Tilecuș	calitativă	Metoda de colectare la punct fix	Fileu limnologic	pseudoabsență	NA	NA	NA	NA	NA	NA
4333	<i>Eriocheir sinensis</i> H. Milne Edwards, 1853	NA	Cupșa Diana	#####	ET90.1	22.212474	47.0274914	BH	Tilecuș	calitativă	Metoda de colectare la punct fix	Fileu limnologic	pseudoabsență	NA	NA	NA	NA	NA	NA
4334	<i>Ferrissia californica</i> (Rowell, 1863)	NA	Cupșa Diana	#####	ET90.1	22.212474	47.0274914	BH	Tilecuș	calitativă	Metoda de colectare la punct fix	Fileu limnologic	pseudoabsență	NA	NA	NA	NA	NA	NA
4335	<i>Physella acuta</i> (Draparnaud, 1805)	NA	Cupșa Diana	#####	ET90.1	22.212474	47.0274914	BH	Tilecuș	calitativă	Metoda de colectare la punct fix	Fileu limnologic	pseudoabsență	NA	NA	NA	NA	NA	NA
4336	<i>Helisoma anceps</i> (Menke, 1830)	NA	Cupșa Diana	#####	ET90.1	22.212474	47.0274914	BH	Tilecuș	calitativă	Metoda de colectare la punct fix	Fileu limnologic	pseudoabsență	NA	NA	NA	NA	NA	NA

4337	<i>Pseudosuccinea columella</i> (Say, 1817)	NA	Cupșa Diana	#####	ET90.1	22.212474	47.0274914	BH	Tilecuș	calitativă	Metoda de colectare la punct fix	Fileu limnologic	pseudoabsență	NA	NA	NA	NA	NA	NA
4338	<i>Potamopyrgus antipodarum</i> (Gray, 1843)	NA	Cupșa Diana	#####	ET90.1	22.212474	47.0274914	BH	Tilecuș	calitativă	Metoda de colectare la punct fix	Fileu limnologic	pseudoabsență	NA	NA	NA	NA	NA	NA
4339	<i>Dreissena rostriformis bugensis</i> Andrussov, 1897	NA	Cupșa Diana	#####	ET90.1	22.212474	47.0274914	BH	Tilecuș	calitativă	Metoda de colectare la punct fix	Fileu limnologic	pseudoabsență	NA	NA	NA	NA	NA	NA
4340	<i>Dreissena polymorpha</i> (Pallas, 1771)	NA	Cupșa Diana	#####	ET90.1	22.212474	47.0274914	BH	Tilecuș	calitativă	Metoda de colectare la punct fix	Fileu limnologic	pseudoabsență	NA	NA	NA	NA	NA	NA
4341	<i>Sinanodonta woodiana</i> (Lea, 1834)	NA	Cupșa Diana	#####	ET90.1	22.212474	47.0274914	BH	Tilecuș	calitativă	Metoda de colectare la punct fix	Fileu limnologic	pseudoabsență	NA	NA	NA	NA	NA	NA
4342	<i>Corbicula fluminea</i> (O. F. Müller, 1774)	NA	Cupșa Diana	#####	ET90.1	22.212474	47.0274914	BH	Tilecuș	calitativă	Metoda de colectare la punct fix	Fileu limnologic	pseudoabsență	NA	NA	NA	NA	NA	NA
4343	<i>Corbicula fluminalis</i> (O. F. Müller, 1774)	NA	Cupșa Diana	#####	ET90.1	22.212474	47.0274914	BH	Tilecuș	calitativă	Metoda de colectare la punct fix	Fileu limnologic	pseudoabsență	NA	NA	NA	NA	NA	NA
4344	<i>Pectinatella magnifica</i> (Leidy, 1851)	NA	Cupșa Diana	#####	ET90.1	22.212474	47.0274914	BH	Tilecuș	calitativă	Metoda de colectare la punct fix	Fileu limnologic	pseudoabsență	NA	NA	NA	NA	NA	NA
4345	<i>Umatella gracilis</i> (Leidy, 1851)	NA	Cupșa Diana	#####	ET90.1	22.212474	47.0274914	BH	Tilecuș	calitativă	Metoda de colectare la punct fix	Fileu limnologic	pseudoabsență	NA	NA	NA	NA	NA	NA
4346	<i>Craspedacusta sowerbii</i> Lankester, 1880	NA	Cupșa Diana	#####	ET90.1	22.212474	47.0274914	BH	Tilecuș	calitativă	Metoda de colectare la punct fix	Fileu limnologic	pseudoabsență	NA	NA	NA	NA	NA	NA
4347	<i>Hypania invalida</i> (Grube, 1860)	NA	Cupșa Diana	#####	ET90.1	22.212474	47.0274914	BH	Tilecuș	calitativă	Metoda de colectare la punct fix	Fileu limnologic	pseudoabsență	NA	NA	NA	NA	NA	NA
4348	<i>Branchiura sowerbyi</i> Beddard, 1892	NA	Cupșa Diana	#####	ET90.1	22.212474	47.0274914	BH	Tilecuș	calitativă	Metoda de colectare la punct fix	Fileu limnologic	pseudoabsență	NA	NA	NA	NA	NA	NA
4349	<i>Girardia tigrina</i> (Girard, 1850)	NA	Cupșa Diana	#####	ET90.1	22.212474	47.0274914	BH	Tilecuș	calitativă	Metoda de colectare la punct fix	Fileu limnologic	pseudoabsență	NA	NA	NA	NA	NA	NA
4350	<i>Onchocleidus similis</i> Mueller, 1936	NA	Cupșa Diana	#####	ET90.1	22.212474	47.0274914	BH	Tilecuș	calitativă	Metoda de colectare la punct fix	Fileu limnologic	pseudoabsență	NA	NA	NA	NA	NA	NA
4351	<i>Onchocleidus dispar</i> Mueller, 1936	NA	Cupșa Diana	#####	ET90.1	22.212474	47.0274914	BH	Tilecuș	calitativă	Metoda de colectare la punct fix	Fileu limnologic	pseudoabsență	NA	NA	NA	NA	NA	NA
4352	<i>Dactylogyrus lamellatus</i> Akhmerow, 1952	NA	Cupșa Diana	#####	ET90.1	22.212474	47.0274914	BH	Tilecuș	calitativă	Metoda de colectare la punct fix	Fileu limnologic	pseudoabsență	NA	NA	NA	NA	NA	NA
4353	<i>Schyzocotyle acheilognathi</i> (Yamaguti, 1934)	NA	Cupșa Diana	#####	ET90.1	22.212474	47.0274914	BH	Tilecuș	calitativă	Metoda de colectare la punct fix	Fileu limnologic	pseudoabsență	NA	NA	NA	NA	NA	NA

4354	<i>Eudiplozoon nipponicum</i> (Goto, 1891)	NA	Cupșa Diana	#####	ET90.1	22.212474	47.0274914	BH	Tilecuș	calitativă	Metoda de colectare la punct fix	Fileu limnologic	pseudoabsență	NA	NA	NA	NA	NA	NA
4355	<i>Aedes albopictus</i> Skuse, 1894	<i>Homo sapiens</i>	Cupșa Diana	#####	ET90.1	22.220633	47.019577	BH	Tilecuș	calitativă	Metoda de colectare la punct fix	Fileu limnologic	pseudoabsență	NA	NA	NA	NA	NA	NA
4356	<i>Orconectes limosus</i> Rafinesque, 1817	NA	Cupșa Diana	#####	ET90.1	22.220633	47.019577	BH	Tilecuș	calitativă	Metoda de colectare la punct fix	Fileu limnologic	pseudoabsență	NA	NA	NA	NA	NA	NA
4357	<i>Procambarus fallax</i> (Hagen, 1870) f. <i>virginalis</i>	NA	Cupșa Diana	#####	ET90.1	22.220633	47.019577	BH	Tilecuș	calitativă	Metoda de colectare la punct fix	Fileu limnologic	pseudoabsență	NA	NA	NA	NA	NA	NA
4358	<i>Eriocheir sinensis</i> H. Milne Edwards, 1853	NA	Cupșa Diana	#####	ET90.1	22.220633	47.019577	BH	Tilecuș	calitativă	Metoda de colectare la punct fix	Fileu limnologic	pseudoabsență	NA	NA	NA	NA	NA	NA
4359	<i>Ferrissia californica</i> (Rowell, 1863)	NA	Cupșa Diana	#####	ET90.1	22.220633	47.019577	BH	Tilecuș	calitativă	Metoda de colectare la punct fix	Fileu limnologic	pseudoabsență	NA	NA	NA	NA	NA	NA
4360	<i>Physella acuta</i> (Draparnaud, 1805)	NA	Cupșa Diana	#####	ET90.1	22.220633	47.019577	BH	Tilecuș	calitativă	Metoda de colectare la punct fix	Fileu limnologic	pseudoabsență	NA	NA	NA	NA	NA	NA
4361	<i>Helisoma anceps</i> (Menke, 1830)	NA	Cupșa Diana	#####	ET90.1	22.220633	47.019577	BH	Tilecuș	calitativă	Metoda de colectare la punct fix	Fileu limnologic	pseudoabsență	NA	NA	NA	NA	NA	NA
4362	<i>Pseudosuccinea columella</i> (Say, 1817)	NA	Cupșa Diana	#####	ET90.1	22.220633	47.019577	BH	Tilecuș	calitativă	Metoda de colectare la punct fix	Fileu limnologic	pseudoabsență	NA	NA	NA	NA	NA	NA
4363	<i>Potamopyrgus antipodarum</i> (Gray, 1843)	NA	Cupșa Diana	#####	ET90.1	22.220633	47.019577	BH	Tilecuș	calitativă	Metoda de colectare la punct fix	Fileu limnologic	pseudoabsență	NA	NA	NA	NA	NA	NA
4364	<i>Dreissena rostriformis bugensis</i> Andrussov, 1897	NA	Cupșa Diana	#####	ET90.1	22.220633	47.019577	BH	Tilecuș	calitativă	Metoda de colectare la punct fix	Fileu limnologic	pseudoabsență	NA	NA	NA	NA	NA	NA
4365	<i>Dreissena polymorpha</i> (Pallas, 1771)	NA	Cupșa Diana	#####	ET90.1	22.220633	47.019577	BH	Tilecuș	calitativă	Metoda de colectare la punct fix	Fileu limnologic	pseudoabsență	NA	NA	NA	NA	NA	NA
4366	<i>Sinanodonta woodiana</i> (Lea, 1834)	NA	Cupșa Diana	#####	ET90.1	22.220633	47.019577	BH	Tilecuș	calitativă	Metoda de colectare la punct fix	Fileu limnologic	pseudoabsență	NA	NA	NA	NA	NA	NA
4367	<i>Corbicula fluminea</i> (O. F. Müller, 1774)	NA	Cupșa Diana	#####	ET90.1	22.220633	47.019577	BH	Tilecuș	calitativă	Metoda de colectare la punct fix	Fileu limnologic	pseudoabsență	NA	NA	NA	NA	NA	NA
4368	<i>Corbicula fluminalis</i> (O. F. Müller, 1774)	NA	Cupșa Diana	#####	ET90.1	22.220633	47.019577	BH	Tilecuș	calitativă	Metoda de colectare la punct fix	Fileu limnologic	pseudoabsență	NA	NA	NA	NA	NA	NA
4369	<i>Pectinatella magnifica</i> (Leidy, 1851)	NA	Cupșa Diana	#####	ET90.1	22.220633	47.019577	BH	Tilecuș	calitativă	Metoda de colectare la punct fix	Fileu limnologic	pseudoabsență	NA	NA	NA	NA	NA	NA
4370	<i>Urnatella gracilis</i> (Leidy, 1851)	NA	Cupșa Diana	#####	ET90.1	22.220633	47.019577	BH	Tilecuș	calitativă	Metoda de colectare la punct fix	Fileu limnologic	pseudoabsență	NA	NA	NA	NA	NA	NA

4371	<i>Craspedacusta sowerbii</i> Lankester, 1880	NA	Cupșa Diana	#####	ET90.1	22.220633	47.019577	BH	Tilecuș	calitativă	Metoda de colectare la punct fix	Fileu limnologic	pseudoabsență	NA	NA	NA	NA	NA	NA
4372	<i>Hypania invalida</i> (Grube, 1860)	NA	Cupșa Diana	#####	ET90.1	22.220633	47.019577	BH	Tilecuș	calitativă	Metoda de colectare la punct fix	Fileu limnologic	pseudoabsență	NA	NA	NA	NA	NA	NA
4373	<i>Branchiura sowerbyi</i> Beddard, 1892	NA	Cupșa Diana	#####	ET90.1	22.220633	47.019577	BH	Tilecuș	calitativă	Metoda de colectare la punct fix	Fileu limnologic	pseudoabsență	NA	NA	NA	NA	NA	NA
4374	<i>Girardia tigrina</i> (Girard, 1850)	NA	Cupșa Diana	#####	ET90.1	22.220633	47.019577	BH	Tilecuș	calitativă	Metoda de colectare la punct fix	Fileu limnologic	pseudoabsență	NA	NA	NA	NA	NA	NA
4375	<i>Onchocleidus similis</i> Mueller, 1936	NA	Cupșa Diana	#####	ET90.1	22.220633	47.019577	BH	Tilecuș	calitativă	Metoda de colectare la punct fix	Fileu limnologic	pseudoabsență	NA	NA	NA	NA	NA	NA
4376	<i>Onchocleidus dispar</i> Mueller, 1936	NA	Cupșa Diana	#####	ET90.1	22.220633	47.019577	BH	Tilecuș	calitativă	Metoda de colectare la punct fix	Fileu limnologic	pseudoabsență	NA	NA	NA	NA	NA	NA
4377	<i>Dactylogyrus lamellatus</i> Akhmerow, 1952	NA	Cupșa Diana	#####	ET90.1	22.220633	47.019577	BH	Tilecuș	calitativă	Metoda de colectare la punct fix	Fileu limnologic	pseudoabsență	NA	NA	NA	NA	NA	NA
4378	<i>Schyzocotyle acheilognathi</i> (Yamaguti, 1934)	NA	Cupșa Diana	#####	ET90.1	22.220633	47.019577	BH	Tilecuș	calitativă	Metoda de colectare la punct fix	Fileu limnologic	pseudoabsență	NA	NA	NA	NA	NA	NA
4379	<i>Eudiplozoon nipponicum</i> (Goto, 1891)	NA	Cupșa Diana	#####	ET90.1	22.220633	47.019577	BH	Tilecuș	calitativă	Metoda de colectare la punct fix	Fileu limnologic	pseudoabsență	NA	NA	NA	NA	NA	NA
4380	<i>Aedes albopictus</i> Skuse, 1894	<i>Homo sapiens</i>	Cupșa Diana	#####	ET90.1	22.243081	47.0184	BH	Tilecuș	calitativă	Metoda de colectare la punct fix	Fileu limnologic	pseudoabsență	NA	NA	NA	NA	NA	NA
4381	<i>Orconectes limosus</i> Rafinesque, 1817	NA	Cupșa Diana	#####	ET90.1	22.243081	47.0184	BH	Tilecuș	calitativă	Metoda de colectare la punct fix	Fileu limnologic	pseudoabsență	NA	NA	NA	NA	NA	NA
4382	<i>Procambarus fallax</i> (Hagen, 1870) f. <i>virginialis</i>	NA	Cupșa Diana	#####	ET90.1	22.243081	47.0184	BH	Tilecuș	calitativă	Metoda de colectare la punct fix	Fileu limnologic	pseudoabsență	NA	NA	NA	NA	NA	NA
4383	<i>Eriocheir sinensis</i> H. Milne Edwards, 1853	NA	Cupșa Diana	#####	ET90.1	22.243081	47.0184	BH	Tilecuș	calitativă	Metoda de colectare la punct fix	Fileu limnologic	pseudoabsență	NA	NA	NA	NA	NA	NA
4384	<i>Ferrissia californica</i> (Rowell, 1863)	NA	Cupșa Diana	#####	ET90.1	22.243081	47.0184	BH	Tilecuș	calitativă	Metoda de colectare la punct fix	Fileu limnologic	pseudoabsență	NA	NA	NA	NA	NA	NA
4385	<i>Physella acuta</i> (Draparnaud, 1805)	NA	Cupșa Diana	#####	ET90.1	22.243081	47.0184	BH	Tilecuș	calitativă	Metoda de colectare la punct fix	Fileu limnologic	pseudoabsență	NA	NA	NA	NA	NA	NA
4386	<i>Helisoma anceps</i> (Menke, 1830)	NA	Cupșa Diana	#####	ET90.1	22.243081	47.0184	BH	Tilecuș	calitativă	Metoda de colectare la punct fix	Fileu limnologic	pseudoabsență	NA	NA	NA	NA	NA	NA
4387	<i>Pseudosuccinea columella</i> (Say, 1817)	NA	Cupșa Diana	#####	ET90.1	22.243081	47.0184	BH	Tilecuș	calitativă	Metoda de colectare la punct fix	Fileu limnologic	pseudoabsență	NA	NA	NA	NA	NA	NA

4388	<i>Potamopyrgus antipodarum</i> (Gray, 1843)	NA	Cupșa Diana	#####	ET90.1	22.243081	47.0184	BH	Tilecuș	calitativă	Metoda de colectare la punct fix	Fileu limnologic	pseudoabsență	NA	NA	NA	NA	NA	NA
4389	<i>Dreissena rostriformis bugensis</i> Andrussov, 1897	NA	Cupșa Diana	#####	ET90.1	22.243081	47.0184	BH	Tilecuș	calitativă	Metoda de colectare la punct fix	Fileu limnologic	pseudoabsență	NA	NA	NA	NA	NA	NA
4390	<i>Dreissena polymorpha</i> (Pallas, 1771)	NA	Cupșa Diana	#####	ET90.1	22.243081	47.0184	BH	Tilecuș	calitativă	Metoda de colectare la punct fix	Fileu limnologic	pseudoabsență	NA	NA	NA	NA	NA	NA
4391	<i>Sinanodonta woodiana</i> (Lea, 1834)	NA	Cupșa Diana	#####	ET90.1	22.243081	47.0184	BH	Tilecuș	calitativă	Metoda de colectare la punct fix	Fileu limnologic	pseudoabsență	NA	NA	NA	NA	NA	NA
4392	<i>Corbicula fluminea</i> (O. F. Müller, 1774)	NA	Cupșa Diana	#####	ET90.1	22.243081	47.0184	BH	Tilecuș	calitativă	Metoda de colectare la punct fix	Fileu limnologic	pseudoabsență	NA	NA	NA	NA	NA	NA
4393	<i>Corbicula fluminalis</i> (O. F. Müller, 1774)	NA	Cupșa Diana	#####	ET90.1	22.243081	47.0184	BH	Tilecuș	calitativă	Metoda de colectare la punct fix	Fileu limnologic	pseudoabsență	NA	NA	NA	NA	NA	NA
4394	<i>Pectinatella magnifica</i> (Leidy, 1851)	NA	Cupșa Diana	#####	ET90.1	22.243081	47.0184	BH	Tilecuș	calitativă	Metoda de colectare la punct fix	Fileu limnologic	pseudoabsență	NA	NA	NA	NA	NA	NA
4395	<i>Urnatella gracilis</i> (Leidy, 1851)	NA	Cupșa Diana	#####	ET90.1	22.243081	47.0184	BH	Tilecuș	calitativă	Metoda de colectare la punct fix	Fileu limnologic	pseudoabsență	NA	NA	NA	NA	NA	NA
4396	<i>Craspedacusta sowerbii</i> Lankester, 1880	NA	Cupșa Diana	#####	ET90.1	22.243081	47.0184	BH	Tilecuș	calitativă	Metoda de colectare la punct fix	Fileu limnologic	pseudoabsență	NA	NA	NA	NA	NA	NA
4397	<i>Hypania invalida</i> (Grube, 1860)	NA	Cupșa Diana	#####	ET90.1	22.243081	47.0184	BH	Tilecuș	calitativă	Metoda de colectare la punct fix	Fileu limnologic	pseudoabsență	NA	NA	NA	NA	NA	NA
4398	<i>Branchiura sowerbyi</i> Beddard, 1892	NA	Cupșa Diana	#####	ET90.1	22.243081	47.0184	BH	Tilecuș	calitativă	Metoda de colectare la punct fix	Fileu limnologic	pseudoabsență	NA	NA	NA	NA	NA	NA
4399	<i>Girardia tigrina</i> (Girard, 1850)	NA	Cupșa Diana	#####	ET90.1	22.243081	47.0184	BH	Tilecuș	calitativă	Metoda de colectare la punct fix	Fileu limnologic	pseudoabsență	NA	NA	NA	NA	NA	NA
4400	<i>Onchocleidus similis</i> Mueller, 1936	NA	Cupșa Diana	#####	ET90.1	22.243081	47.0184	BH	Tilecuș	calitativă	Metoda de colectare la punct fix	Fileu limnologic	pseudoabsență	NA	NA	NA	NA	NA	NA
4401	<i>Onchocleidus dispar</i> Mueller, 1936	NA	Cupșa Diana	#####	ET90.1	22.243081	47.0184	BH	Tilecuș	calitativă	Metoda de colectare la punct fix	Fileu limnologic	pseudoabsență	NA	NA	NA	NA	NA	NA
4402	<i>Dactylogyrus lamellatus</i> Akhmerow, 1952	NA	Cupșa Diana	#####	ET90.1	22.243081	47.0184	BH	Tilecuș	calitativă	Metoda de colectare la punct fix	Fileu limnologic	pseudoabsență	NA	NA	NA	NA	NA	NA
4403	<i>Schyzocotyle acheilognathi</i> (Yamaguti, 1934)	NA	Cupșa Diana	#####	ET90.1	22.243081	47.0184	BH	Tilecuș	calitativă	Metoda de colectare la punct fix	Fileu limnologic	pseudoabsență	NA	NA	NA	NA	NA	NA
4404	<i>Eudiplozoon nipponicum</i> (Goto, 1891)	NA	Cupșa Diana	#####	ET90.1	22.243081	47.0184	BH	Tilecuș	calitativă	Metoda de colectare la punct fix	Fileu limnologic	pseudoabsență	NA	NA	NA	NA	NA	NA

4405	<i>Sinanodonta woodiana</i> (Lea, 1834)	NA	Cupșa Diana	#####	ET61.2	21.811867	47.07898	BH	Palota	calitativă	Metoda de colectare la punct fix	Fileu limnologic	prezentă	medie	adult	mediu	ecologic	mediu	NA
4406	<i>Corbicula fluminea</i> (O. F. Müller, 1774)	NA	Cupșa Diana	#####	ET61.2	21.811867	47.07898	BH	Palota	calitativă	Metoda de colectare la punct fix	Fileu limnologic	prezentă	medie	adult	mediu	ecologic	mediu	NA
4407	<i>Orconectes limosus</i> Rafinesque, 1817	NA	Cupșa Diana	#####	ET61.2	21.811867	47.07898	BH	Palota	calitativă	Metoda de colectare la punct fix	Fileu limnologic	pseudoabsență	NA	NA	NA	NA	NA	NA
4408	<i>Aedes albopictus</i> Skuse, 1894	<i>Homo sapiens</i>	Cupșa Diana	#####	ET61.2	21.811867	47.07898	BH	Palota	calitativă	Metoda de colectare la punct fix	Fileu limnologic	pseudoabsență	NA	NA	NA	NA	NA	NA
4409	<i>Procambarus fallax</i> (Hagen, 1870) f. <i>virginialis</i>	NA	Cupșa Diana	#####	ET61.2	21.811867	47.07898	BH	Palota	calitativă	Metoda de colectare la punct fix	Fileu limnologic	pseudoabsență	NA	NA	NA	NA	NA	NA
4410	<i>Eriocheir sinensis</i> H. Milne Edwards, 1853	NA	Cupșa Diana	#####	ET61.2	21.811867	47.07898	BH	Palota	calitativă	Metoda de colectare la punct fix	Fileu limnologic	pseudoabsență	NA	NA	NA	NA	NA	NA
4411	<i>Ferrissia californica</i> (Rowell, 1863)	NA	Cupșa Diana	#####	ET61.2	21.811867	47.07898	BH	Palota	calitativă	Metoda de colectare la punct fix	Fileu limnologic	pseudoabsență	NA	NA	NA	NA	NA	NA
4412	<i>Physella acuta</i> (Draparnaud, 1805)	NA	Cupșa Diana	#####	ET61.2	21.811867	47.07898	BH	Palota	calitativă	Metoda de colectare la punct fix	Fileu limnologic	pseudoabsență	NA	NA	NA	NA	NA	NA
4413	<i>Helisoma anceps</i> (Menke, 1830)	NA	Cupșa Diana	#####	ET61.2	21.811867	47.07898	BH	Palota	calitativă	Metoda de colectare la punct fix	Fileu limnologic	pseudoabsență	NA	NA	NA	NA	NA	NA
4414	<i>Pseudosuccinea columella</i> (Say, 1817)	NA	Cupșa Diana	#####	ET61.2	21.811867	47.07898	BH	Palota	calitativă	Metoda de colectare la punct fix	Fileu limnologic	pseudoabsență	NA	NA	NA	NA	NA	NA
4415	<i>Potamopyrgus antipodarum</i> (Gray, 1843)	NA	Cupșa Diana	#####	ET61.2	21.811867	47.07898	BH	Palota	calitativă	Metoda de colectare la punct fix	Fileu limnologic	pseudoabsență	NA	NA	NA	NA	NA	NA
4416	<i>Dreissena rostriformis bugensis</i> Andrussov, 1897	NA	Cupșa Diana	#####	ET61.2	21.811867	47.07898	BH	Palota	calitativă	Metoda de colectare la punct fix	Fileu limnologic	pseudoabsență	NA	NA	NA	NA	NA	NA
4417	<i>Dreissena polymorpha</i> (Pallas, 1771)	NA	Cupșa Diana	#####	ET61.2	21.811867	47.07898	BH	Palota	calitativă	Metoda de colectare la punct fix	Fileu limnologic	pseudoabsență	NA	NA	NA	NA	NA	NA
4418	<i>Corbicula fluminalis</i> (O. F. Müller, 1774)	NA	Cupșa Diana	#####	ET61.2	21.811867	47.07898	BH	Palota	calitativă	Metoda de colectare la punct fix	Fileu limnologic	pseudoabsență	NA	NA	NA	NA	NA	NA
4419	<i>Pectinatella magnifica</i> (Leidy, 1851)	NA	Cupșa Diana	#####	ET61.2	21.811867	47.07898	BH	Palota	calitativă	Metoda de colectare la punct fix	Fileu limnologic	pseudoabsență	NA	NA	NA	NA	NA	NA
4420	<i>Umatella gracilis</i> (Leidy, 1851)	NA	Cupșa Diana	#####	ET61.2	21.811867	47.07898	BH	Palota	calitativă	Metoda de colectare la punct fix	Fileu limnologic	pseudoabsență	NA	NA	NA	NA	NA	NA
4421	<i>Craspedacusta sowerbii</i> Lankester, 1880	NA	Cupșa Diana	#####	ET61.2	21.811867	47.07898	BH	Palota	calitativă	Metoda de colectare la punct fix	Fileu limnologic	pseudoabsență	NA	NA	NA	NA	NA	NA

4422	<i>Hypania invalida</i> (Grube, 1860)	NA	Cupșa Diana	#####	ET61.2	21.811867	47.07898	BH	Palota	calitativă	Metoda de colectare la punct fix	Fileu limnologic	pseudoabsență	NA	NA	NA	NA	NA	NA
4423	<i>Branchiura sowerbyi</i> Beddard, 1892	NA	Cupșa Diana	#####	ET61.2	21.811867	47.07898	BH	Palota	calitativă	Metoda de colectare la punct fix	Fileu limnologic	pseudoabsență	NA	NA	NA	NA	NA	NA
4424	<i>Girardia tigrina</i> (Girard, 1850)	NA	Cupșa Diana	#####	ET61.2	21.811867	47.07898	BH	Palota	calitativă	Metoda de colectare la punct fix	Fileu limnologic	pseudoabsență	NA	NA	NA	NA	NA	NA
4425	<i>Onchocleidus similis</i> Mueller, 1936	NA	Cupșa Diana	#####	ET61.2	21.811867	47.07898	BH	Palota	calitativă	Metoda de colectare la punct fix	Fileu limnologic	pseudoabsență	NA	NA	NA	NA	NA	NA
4426	<i>Onchocleidus dispar</i> Mueller, 1936	NA	Cupșa Diana	#####	ET61.2	21.811867	47.07898	BH	Palota	calitativă	Metoda de colectare la punct fix	Fileu limnologic	pseudoabsență	NA	NA	NA	NA	NA	NA
4427	<i>Dactylogyrus lamellatus</i> Akhmerow, 1952	NA	Cupșa Diana	#####	ET61.2	21.811867	47.07898	BH	Palota	calitativă	Metoda de colectare la punct fix	Fileu limnologic	pseudoabsență	NA	NA	NA	NA	NA	NA
4428	<i>Schyzocotyle acheilognathi</i> (Yamaguti, 1934)	NA	Cupșa Diana	#####	ET61.2	21.811867	47.07898	BH	Palota	calitativă	Metoda de colectare la punct fix	Fileu limnologic	pseudoabsență	NA	NA	NA	NA	NA	NA
4429	<i>Eudiplozoon nipponicum</i> (Goto, 1891)	NA	Cupșa Diana	#####	ET61.2	21.811867	47.07898	BH	Palota	calitativă	Metoda de colectare la punct fix	Fileu limnologic	pseudoabsență	NA	NA	NA	NA	NA	NA
4430	<i>Aedes albopictus</i> Skuse, 1894	<i>Homo sapiens</i>	Cupșa Diana	#####	ET90.1	22.212474	47.0274914	BH	Tilecuș	calitativă	Metoda de colectare la punct fix	Fileu limnologic	pseudoabsență	NA	NA	NA	NA	NA	NA
4431	<i>Orconectes limosus</i> Rafinesque, 1817	NA	Cupșa Diana	#####	ET90.1	22.212474	47.0274914	BH	Tilecuș	calitativă	Metoda de colectare la punct fix	Fileu limnologic	pseudoabsență	NA	NA	NA	NA	NA	NA
4432	<i>Procambarus fallax</i> (Hagen, 1870) f. <i>virginialis</i>	NA	Cupșa Diana	#####	ET90.1	22.212474	47.0274914	BH	Tilecuș	calitativă	Metoda de colectare la punct fix	Fileu limnologic	pseudoabsență	NA	NA	NA	NA	NA	NA
4433	<i>Eriocheir sinensis</i> H. Milne Edwards, 1853	NA	Cupșa Diana	#####	ET90.1	22.212474	47.0274914	BH	Tilecuș	calitativă	Metoda de colectare la punct fix	Fileu limnologic	pseudoabsență	NA	NA	NA	NA	NA	NA
4434	<i>Ferrissia californica</i> (Rowell, 1863)	NA	Cupșa Diana	#####	ET90.1	22.212474	47.0274914	BH	Tilecuș	calitativă	Metoda de colectare la punct fix	Fileu limnologic	pseudoabsență	NA	NA	NA	NA	NA	NA
4435	<i>Physella acuta</i> (Draparnaud, 1805)	NA	Cupșa Diana	#####	ET90.1	22.212474	47.0274914	BH	Tilecuș	calitativă	Metoda de colectare la punct fix	Fileu limnologic	pseudoabsență	NA	NA	NA	NA	NA	NA
4436	<i>Helisoma anceps</i> (Menke, 1830)	NA	Cupșa Diana	#####	ET90.1	22.212474	47.0274914	BH	Tilecuș	calitativă	Metoda de colectare la punct fix	Fileu limnologic	pseudoabsență	NA	NA	NA	NA	NA	NA
4437	<i>Pseudosuccinea columella</i> (Say, 1817)	NA	Cupșa Diana	#####	ET90.1	22.212474	47.0274914	BH	Tilecuș	calitativă	Metoda de colectare la punct fix	Fileu limnologic	pseudoabsență	NA	NA	NA	NA	NA	NA
4438	<i>Potamopyrgus antipodarum</i> (Gray, 1843)	NA	Cupșa Diana	#####	ET90.1	22.212474	47.0274914	BH	Tilecuș	calitativă	Metoda de colectare la punct fix	Fileu limnologic	pseudoabsență	NA	NA	NA	NA	NA	NA

4439	<i>Dreissena rostriformis bugensis</i> Andrussov, 1897	NA	Cupșa Diana	#####	ET90.1	22.212474	47.0274914	BH	Tilecuș	calitativă	Metoda de colectare la punct fix	Fileu limnologic	pseudoabsență	NA	NA	NA	NA	NA	NA
4440	<i>Dreissena polymorpha</i> (Pallas, 1771)	NA	Cupșa Diana	#####	ET90.1	22.212474	47.0274914	BH	Tilecuș	calitativă	Metoda de colectare la punct fix	Fileu limnologic	pseudoabsență	NA	NA	NA	NA	NA	NA
4441	<i>Sinanodonta woodiana</i> (Lea, 1834)	NA	Cupșa Diana	#####	ET90.1	22.212474	47.0274914	BH	Tilecuș	calitativă	Metoda de colectare la punct fix	Fileu limnologic	pseudoabsență	NA	NA	NA	NA	NA	NA
4442	<i>Corbicula fluminea</i> (O. F. Müller, 1774)	NA	Cupșa Diana	#####	ET90.1	22.212474	47.0274914	BH	Tilecuș	calitativă	Metoda de colectare la punct fix	Fileu limnologic	pseudoabsență	NA	NA	NA	NA	NA	NA
4443	<i>Corbicula fluminalis</i> (O. F. Müller, 1774)	NA	Cupșa Diana	#####	ET90.1	22.212474	47.0274914	BH	Tilecuș	calitativă	Metoda de colectare la punct fix	Fileu limnologic	pseudoabsență	NA	NA	NA	NA	NA	NA
4444	<i>Pectinatella magnifica</i> (Leidy, 1851)	NA	Cupșa Diana	#####	ET90.1	22.212474	47.0274914	BH	Tilecuș	calitativă	Metoda de colectare la punct fix	Fileu limnologic	pseudoabsență	NA	NA	NA	NA	NA	NA
4445	<i>Umatella gracilis</i> (Leidy, 1851)	NA	Cupșa Diana	#####	ET90.1	22.212474	47.0274914	BH	Tilecuș	calitativă	Metoda de colectare la punct fix	Fileu limnologic	pseudoabsență	NA	NA	NA	NA	NA	NA
4446	<i>Craspedacusta sowerbii</i> Lankester, 1880	NA	Cupșa Diana	#####	ET90.1	22.212474	47.0274914	BH	Tilecuș	calitativă	Metoda de colectare la punct fix	Fileu limnologic	pseudoabsență	NA	NA	NA	NA	NA	NA
4447	<i>Hypania invalida</i> (Grube, 1860)	NA	Cupșa Diana	#####	ET90.1	22.212474	47.0274914	BH	Tilecuș	calitativă	Metoda de colectare la punct fix	Fileu limnologic	pseudoabsență	NA	NA	NA	NA	NA	NA
4448	<i>Branchiura sowerbyi</i> Beddard, 1892	NA	Cupșa Diana	#####	ET90.1	22.212474	47.0274914	BH	Tilecuș	calitativă	Metoda de colectare la punct fix	Fileu limnologic	pseudoabsență	NA	NA	NA	NA	NA	NA
4449	<i>Girardia tigrina</i> (Girard, 1850)	NA	Cupșa Diana	#####	ET90.1	22.212474	47.0274914	BH	Tilecuș	calitativă	Metoda de colectare la punct fix	Fileu limnologic	pseudoabsență	NA	NA	NA	NA	NA	NA
4450	<i>Onchocleidus similis</i> Mueller, 1936	NA	Cupșa Diana	#####	ET90.1	22.212474	47.0274914	BH	Tilecuș	calitativă	Metoda de colectare la punct fix	Fileu limnologic	pseudoabsență	NA	NA	NA	NA	NA	NA
4451	<i>Onchocleidus dispar</i> Mueller, 1936	NA	Cupșa Diana	#####	ET90.1	22.212474	47.0274914	BH	Tilecuș	calitativă	Metoda de colectare la punct fix	Fileu limnologic	pseudoabsență	NA	NA	NA	NA	NA	NA
4452	<i>Dactylogyrus lamellatus</i> Akhmerow, 1952	NA	Cupșa Diana	#####	ET90.1	22.212474	47.0274914	BH	Tilecuș	calitativă	Metoda de colectare la punct fix	Fileu limnologic	pseudoabsență	NA	NA	NA	NA	NA	NA
4453	<i>Schyzocotyle acheilognathi</i> (Yamaguti, 1934)	NA	Cupșa Diana	#####	ET90.1	22.212474	47.0274914	BH	Tilecuș	calitativă	Metoda de colectare la punct fix	Fileu limnologic	pseudoabsență	NA	NA	NA	NA	NA	NA
4454	<i>Eudiplozoon nipponicum</i> (Goto, 1891)	NA	Cupșa Diana	#####	ET90.1	22.212474	47.0274914	BH	Tilecuș	calitativă	Metoda transectului liniar (colectare manuală)	Fileu limnologic	pseudoabsență	NA	NA	NA	NA	NA	NA
4455	<i>Aedes albopictus</i> Skuse, 1894	<i>Homo sapiens</i>	Cupșa Diana	#####	ET90.1	22.220633	47.019577	BH	Tilecuș	calitativă	Metoda de colectare la punct fix	Fileu limnologic	pseudoabsență	NA	NA	NA	NA	NA	NA

4456	<i>Orconectes limosus</i> Rafinesque, 1817	NA	Cupșa Diana	#####	ET90.1	22.220633	47.019577	BH	Tilecuș	calitativă	Metoda de colectare la punct fix	Fileu limnologic	pseudoabsență	NA	NA	NA	NA	NA	NA
4457	<i>Procambarus fallax</i> (Hagen, 1870) f. <i>virginialis</i>	NA	Cupșa Diana	#####	ET90.1	22.220633	47.019577	BH	Tilecuș	calitativă	Metoda de colectare la punct fix	Fileu limnologic	pseudoabsență	NA	NA	NA	NA	NA	NA
4458	<i>Eriocheir sinensis</i> H. Milne Edwards, 1853	NA	Cupșa Diana	#####	ET90.1	22.220633	47.019577	BH	Tilecuș	calitativă	Metoda de colectare la punct fix	Fileu limnologic	pseudoabsență	NA	NA	NA	NA	NA	NA
4459	<i>Ferrissia californica</i> (Rowell, 1863)	NA	Cupșa Diana	#####	ET90.1	22.220633	47.019577	BH	Tilecuș	calitativă	Metoda de colectare la punct fix	Fileu limnologic	pseudoabsență	NA	NA	NA	NA	NA	NA
4460	<i>Physella acuta</i> (Draparnaud, 1805)	NA	Cupșa Diana	#####	ET90.1	22.220633	47.019577	BH	Tilecuș	calitativă	Metoda de colectare la punct fix	Fileu limnologic	pseudoabsență	NA	NA	NA	NA	NA	NA
4461	<i>Helisoma anceps</i> (Menke, 1830)	NA	Cupșa Diana	#####	ET90.1	22.220633	47.019577	BH	Tilecuș	calitativă	Metoda de colectare la punct fix	Fileu limnologic	pseudoabsență	NA	NA	NA	NA	NA	NA
4462	<i>Pseudosuccinea columella</i> (Say, 1817)	NA	Cupșa Diana	#####	ET90.1	22.220633	47.019577	BH	Tilecuș	calitativă	Metoda de colectare la punct fix	Fileu limnologic	pseudoabsență	NA	NA	NA	NA	NA	NA
4463	<i>Potamopyrgus antipodarum</i> (Gray, 1843)	NA	Cupșa Diana	#####	ET90.1	22.220633	47.019577	BH	Tilecuș	calitativă	Metoda de colectare la punct fix	Fileu limnologic	pseudoabsență	NA	NA	NA	NA	NA	NA
4464	<i>Dreissena rostriformis bugensis</i> Andrussov, 1897	NA	Cupșa Diana	#####	ET90.1	22.220633	47.019577	BH	Tilecuș	calitativă	Metoda de colectare la punct fix	Fileu limnologic	pseudoabsență	NA	NA	NA	NA	NA	NA
4465	<i>Dreissena polymorpha</i> (Pallas, 1771)	NA	Cupșa Diana	#####	ET90.1	22.220633	47.019577	BH	Tilecuș	calitativă	Metoda de colectare la punct fix	Fileu limnologic	pseudoabsență	NA	NA	NA	NA	NA	NA
4466	<i>Sinanodonta woodiana</i> (Lea, 1834)	NA	Cupșa Diana	#####	ET90.1	22.220633	47.019577	BH	Tilecuș	calitativă	Metoda de colectare la punct fix	Fileu limnologic	pseudoabsență	NA	NA	NA	NA	NA	NA
4467	<i>Corbicula fluminea</i> (O. F. Müller, 1774)	NA	Cupșa Diana	#####	ET90.1	22.220633	47.019577	BH	Tilecuș	calitativă	Metoda de colectare la punct fix	Fileu limnologic	pseudoabsență	NA	NA	NA	NA	NA	NA
4468	<i>Corbicula fluminalis</i> (O. F. Müller, 1774)	NA	Cupșa Diana	#####	ET90.1	22.220633	47.019577	BH	Tilecuș	calitativă	Metoda de colectare la punct fix	Fileu limnologic	pseudoabsență	NA	NA	NA	NA	NA	NA
4469	<i>Pectinatella magnifica</i> (Leidy, 1851)	NA	Cupșa Diana	#####	ET90.1	22.220633	47.019577	BH	Tilecuș	calitativă	Metoda de colectare la punct fix	Fileu limnologic	pseudoabsență	NA	NA	NA	NA	NA	NA
4470	<i>Urnatella gracilis</i> (Leidy, 1851)	NA	Cupșa Diana	#####	ET90.1	22.220633	47.019577	BH	Tilecuș	calitativă	Metoda de colectare la punct fix	Fileu limnologic	pseudoabsență	NA	NA	NA	NA	NA	NA
4471	<i>Craspedacusta sowerbii</i> Lankester, 1880	NA	Cupșa Diana	#####	ET90.1	22.220633	47.019577	BH	Tilecuș	calitativă	Metoda de colectare la punct fix	Fileu limnologic	pseudoabsență	NA	NA	NA	NA	NA	NA
4472	<i>Hypania invalida</i> (Grube, 1860)	NA	Cupșa Diana	#####	ET90.1	22.220633	47.019577	BH	Tilecuș	calitativă	Metoda de colectare la punct fix	Fileu limnologic	pseudoabsență	NA	NA	NA	NA	NA	NA

4473	<i>Branchiura sowerbyi</i> Beddard, 1892	NA	Cupșa Diana	#####	ET90.1	22.220633	47.019577	BH	Tilecuș	calitativă	Metoda de colectare la punct fix	Fileu limnologic	pseudoabsență	NA	NA	NA	NA	NA	NA
4474	<i>Girardia tigrina</i> (Girard, 1850)	NA	Cupșa Diana	#####	ET90.1	22.220633	47.019577	BH	Tilecuș	calitativă	Metoda de colectare la punct fix	Fileu limnologic	pseudoabsență	NA	NA	NA	NA	NA	NA
4475	<i>Onchocleidus similis</i> Mueller, 1936	NA	Cupșa Diana	#####	ET90.1	22.220633	47.019577	BH	Tilecuș	calitativă	Metoda de colectare la punct fix	Fileu limnologic	pseudoabsență	NA	NA	NA	NA	NA	NA
4476	<i>Onchocleidus dispar</i> Mueller, 1936	NA	Cupșa Diana	#####	ET90.1	22.220633	47.019577	BH	Tilecuș	calitativă	Metoda de colectare la punct fix	Fileu limnologic	pseudoabsență	NA	NA	NA	NA	NA	NA
4477	<i>Dactylogyrus lamellatus</i> Akhmerow, 1952	NA	Cupșa Diana	#####	ET90.1	22.220633	47.019577	BH	Tilecuș	calitativă	Metoda de colectare la punct fix	Fileu limnologic	pseudoabsență	NA	NA	NA	NA	NA	NA
4478	<i>Schyzocotyle acheilognathi</i> (Yamaguti, 1934)	NA	Cupșa Diana	#####	ET90.1	22.220633	47.019577	BH	Tilecuș	calitativă	Metoda de colectare la punct fix	Fileu limnologic	pseudoabsență	NA	NA	NA	NA	NA	NA
4479	<i>Eudiplozoon nipponicum</i> (Goto, 1891)	NA	Cupșa Diana	#####	ET90.1	22.220633	47.019577	BH	Tilecuș	calitativă	Metoda de colectare la punct fix	Fileu limnologic	pseudoabsență	NA	NA	NA	NA	NA	NA
4480	<i>Aedes albopictus</i> Skuse, 1894	<i>Homo sapiens</i>	Cupșa Diana	#####	ET90.1	22.243081	47.0184	BH	Tilecuș	calitativă	Metoda de colectare la punct fix	Fileu limnologic	pseudoabsență	NA	NA	NA	NA	NA	NA
4481	<i>Orconectes limosus</i> Rafinesque, 1817	NA	Cupșa Diana	#####	ET90.1	22.243081	47.0184	BH	Tilecuș	calitativă	Metoda de colectare la punct fix	Fileu limnologic	pseudoabsență	NA	NA	NA	NA	NA	NA
4482	<i>Procambarus fallax</i> (Hagen, 1870) f. <i>virginialis</i>	NA	Cupșa Diana	#####	ET90.1	22.243081	47.0184	BH	Tilecuș	calitativă	Metoda de colectare la punct fix	Fileu limnologic	pseudoabsență	NA	NA	NA	NA	NA	NA
4483	<i>Eriocheir sinensis</i> H. Milne Edwards, 1853	NA	Cupșa Diana	#####	ET90.1	22.243081	47.0184	BH	Tilecuș	calitativă	Metoda de colectare la punct fix	Fileu limnologic	pseudoabsență	NA	NA	NA	NA	NA	NA
4484	<i>Ferrissia californica</i> (Rowell, 1863)	NA	Cupșa Diana	#####	ET90.1	22.243081	47.0184	BH	Tilecuș	calitativă	Metoda de colectare la punct fix	Fileu limnologic	pseudoabsență	NA	NA	NA	NA	NA	NA
4485	<i>Physella acuta</i> (Draparnaud, 1805)	NA	Cupșa Diana	#####	ET90.1	22.243081	47.0184	BH	Tilecuș	calitativă	Metoda de colectare la punct fix	Fileu limnologic	pseudoabsență	NA	NA	NA	NA	NA	NA
4486	<i>Helisoma anceps</i> (Menke, 1830)	NA	Cupșa Diana	#####	ET90.1	22.243081	47.0184	BH	Tilecuș	calitativă	Metoda de colectare la punct fix	Fileu limnologic	pseudoabsență	NA	NA	NA	NA	NA	NA
4487	<i>Pseudosuccinea columella</i> (Say, 1817)	NA	Cupșa Diana	#####	ET90.1	22.243081	47.0184	BH	Tilecuș	calitativă	Metoda de colectare la punct fix	Fileu limnologic	pseudoabsență	NA	NA	NA	NA	NA	NA
4488	<i>Potamopyrgus antipodarum</i> (Gray, 1843)	NA	Cupșa Diana	#####	ET90.1	22.243081	47.0184	BH	Tilecuș	calitativă	Metoda de colectare la punct fix	Fileu limnologic	pseudoabsență	NA	NA	NA	NA	NA	NA
4489	<i>Dreissena rostriformis bugensis</i> Andrussov, 1897	NA	Cupșa Diana	#####	ET90.1	22.243081	47.0184	BH	Tilecuș	calitativă	Metoda de colectare la punct fix	Fileu limnologic	pseudoabsență	NA	NA	NA	NA	NA	NA

4490	<i>Dreissena polymorpha</i> (Pallas, 1771)	NA	Cupșa Diana	#####	ET90.1	22.243081	47.0184	BH	Tilecuș	calitativă	Metoda de colectare la punct fix	Fileu limnologic	pseudoabsență	NA	NA	NA	NA	NA	NA
4491	<i>Sinanodonta woodiana</i> (Lea, 1834)	NA	Cupșa Diana	#####	ET90.1	22.243081	47.0184	BH	Tilecuș	calitativă	Metoda de colectare la punct fix	Fileu limnologic	pseudoabsență	NA	NA	NA	NA	NA	NA
4492	<i>Corbicula fluminea</i> (O. F. Müller, 1774)	NA	Cupșa Diana	#####	ET90.1	22.243081	47.0184	BH	Tilecuș	calitativă	Metoda de colectare la punct fix	Fileu limnologic	pseudoabsență	NA	NA	NA	NA	NA	NA
4493	<i>Corbicula fluminalis</i> (O. F. Müller, 1774)	NA	Cupșa Diana	#####	ET90.1	22.243081	47.0184	BH	Tilecuș	calitativă	Metoda de colectare la punct fix	Fileu limnologic	pseudoabsență	NA	NA	NA	NA	NA	NA
4494	<i>Pectinatella magnifica</i> (Leidy, 1851)	NA	Cupșa Diana	#####	ET90.1	22.243081	47.0184	BH	Tilecuș	calitativă	Metoda de colectare la punct fix	Fileu limnologic	pseudoabsență	NA	NA	NA	NA	NA	NA
4495	<i>Umatella gracilis</i> (Leidy, 1851)	NA	Cupșa Diana	#####	ET90.1	22.243081	47.0184	BH	Tilecuș	calitativă	Metoda de colectare la punct fix	Fileu limnologic	pseudoabsență	NA	NA	NA	NA	NA	NA
4496	<i>Craspedacusta sowerbii</i> Lankester, 1880	NA	Cupșa Diana	#####	ET90.1	22.243081	47.0184	BH	Tilecuș	calitativă	Metoda de colectare la punct fix	Fileu limnologic	pseudoabsență	NA	NA	NA	NA	NA	NA
4497	<i>Hypania invalida</i> (Grube, 1860)	NA	Cupșa Diana	#####	ET90.1	22.243081	47.0184	BH	Tilecuș	calitativă	Metoda de colectare la punct fix	Fileu limnologic	pseudoabsență	NA	NA	NA	NA	NA	NA
4498	<i>Branchiura sowerbyi</i> Beddard, 1892	NA	Cupșa Diana	#####	ET90.1	22.243081	47.0184	BH	Tilecuș	calitativă	Metoda de colectare la punct fix	Fileu limnologic	pseudoabsență	NA	NA	NA	NA	NA	NA
4499	<i>Girardia tigrina</i> (Girard, 1850)	NA	Cupșa Diana	#####	ET90.1	22.243081	47.0184	BH	Tilecuș	calitativă	Metoda de colectare la punct fix	Fileu limnologic	pseudoabsență	NA	NA	NA	NA	NA	NA
4500	<i>Onchocleidus similis</i> Mueller, 1936	NA	Cupșa Diana	#####	ET90.1	22.243081	47.0184	BH	Tilecuș	calitativă	Metoda de colectare la punct fix	Fileu limnologic	pseudoabsență	NA	NA	NA	NA	NA	NA
4501	<i>Onchocleidus dispar</i> Mueller, 1936	NA	Cupșa Diana	#####	ET90.1	22.243081	47.0184	BH	Tilecuș	calitativă	Metoda de colectare la punct fix	Fileu limnologic	pseudoabsență	NA	NA	NA	NA	NA	NA
4502	<i>Dactylogyrus lamellatus</i> Akhmerow, 1952	NA	Cupșa Diana	#####	ET90.1	22.243081	47.0184	BH	Tilecuș	calitativă	Metoda de colectare la punct fix	Fileu limnologic	pseudoabsență	NA	NA	NA	NA	NA	NA
4503	<i>Schyzocotyle acheilognathi</i> (Yamaguti, 1934)	NA	Cupșa Diana	#####	ET90.1	22.243081	47.0184	BH	Tilecuș	calitativă	Metoda de colectare la punct fix	Fileu limnologic	pseudoabsență	NA	NA	NA	NA	NA	NA
4504	<i>Eudiplozoon nipponicum</i> (Goto, 1891)	NA	Cupșa Diana	#####	ET90.1	22.243081	47.0184	BH	Tilecuș	calitativă	Metoda de colectare la punct fix	Fileu limnologic	pseudoabsență	NA	NA	NA	NA	NA	NA
4505	<i>Potamopyrgus antipodarum</i> (Gray, 1843)	NA	Olivia Cioboiu, Călin Uruci	#####	EQ66.2	21.75917	44.8252	CS	Cărbunari	calitativă	Metoda de colectare la punct fix	Fileu limnologic	pseudoabsență	NA	NA	NA	NA	NA	PN Cheile Nerei-Beușnița
4506	<i>Dreissena rostriformis bugensis</i> Andrussov, 1897	NA	Olivia Cioboiu, Călin Uruci	#####	EQ66.2	21.75917	44.8252	CS	Cărbunari	calitativă	Metoda de colectare la punct fix	Fileu limnologic	pseudoabsență	NA	NA	NA	NA	NA	PN Cheile Nerei-Beușnița

4507	<i>Dreissena polymorpha</i> (Pallas, 1771)	NA	Olivia Cioboiu, Călin Uruci	#####	EQ66.2	21.75917	44.8252	CS	Cărbunari	calitativă	Metoda de colectare la punct fix	Fileu limnologic	pseudoabsență	NA	NA	NA	NA	NA	NA	PN Cheile Nerei-Beușnița
4508	<i>Corbicula fluminea</i> (O. F. Müller, 1774)	NA	Olivia Cioboiu, Călin Uruci	#####	EQ66.2	21.75917	44.8252	CS	Cărbunari	calitativă	Metoda de colectare la punct fix	Fileu limnologic	pseudoabsență	NA	NA	NA	NA	NA	NA	PN Cheile Nerei-Beușnița
4509	<i>Orconectes limosus</i> Rafinesque, 1817	NA	Olivia Cioboiu, Călin Uruci	#####	EQ66.2	21.75917	44.8252	CS	Cărbunari	calitativă	Metoda de colectare la punct fix	Fileu limnologic	pseudoabsență	NA	NA	NA	NA	NA	NA	PN Cheile Nerei-Beușnița
4510	<i>Procambarus fallax</i> (Hagen, 1870) f. <i>virginalis</i>	NA	Olivia Cioboiu, Călin Uruci	#####	EQ66.2	21.75917	44.8252	CS	Cărbunari	calitativă	Metoda de colectare la punct fix	Fileu limnologic	pseudoabsență	NA	NA	NA	NA	NA	NA	PN Cheile Nerei-Beușnița
4511	<i>Eriocher sinensis</i> H. Milne Edwards, 1853	NA	Olivia Cioboiu, Călin Uruci	#####	EQ66.2	21.75917	44.8252	CS	Cărbunari	calitativă	Metoda de colectare la punct fix	Fileu limnologic	pseudoabsență	NA	NA	NA	NA	NA	NA	PN Cheile Nerei-Beușnița
4512	<i>Physella acuta</i> (Draparnaud, 1805)	NA	Olivia Cioboiu, Călin Uruci	#####	EQ66.2	21.77056	44.82167	CS	Cărbunari	calitativă	Metoda transectului liniar (colectare manuală)	Fileu limnologic	pseudoabsență	NA	NA	NA	NA	NA	NA	PN Cheile Nerei-Beușnița
4513	<i>Potamopyrgus antipodarum</i> (Gray, 1843)	NA	Olivia Cioboiu, Călin Uruci	#####	EQ66.2	21.77056	44.82167	CS	Cărbunari	calitativă	Metoda transectului liniar (colectare manuală)	Fileu limnologic	pseudoabsență	NA	NA	NA	NA	NA	NA	PN Cheile Nerei-Beușnița
4514	<i>Dreissena rostriformis bugensis</i> Andrussov, 1897	NA	Olivia Cioboiu, Călin Uruci	#####	EQ66.2	21.77056	44.82167	CS	Cărbunari	calitativă	Metoda transectului liniar (colectare manuală)	Fileu limnologic	pseudoabsență	NA	NA	NA	NA	NA	NA	PN Cheile Nerei-Beușnița
4515	<i>Dreissena polymorpha</i> (Pallas, 1771)	NA	Olivia Cioboiu, Călin Uruci	#####	EQ66.2	21.77056	44.82167	CS	Cărbunari	calitativă	Metoda transectului liniar (colectare manuală)	Fileu limnologic	pseudoabsență	NA	NA	NA	NA	NA	NA	PN Cheile Nerei-Beușnița
4516	<i>Orconectes limosus</i> Rafinesque, 1817	NA	Olivia Cioboiu, Călin Uruci	#####	EQ66.2	21.77056	44.82167	CS	Cărbunari	calitativă	Metoda transectului liniar (colectare manuală)	Fileu limnologic	pseudoabsență	NA	NA	NA	NA	NA	NA	PN Cheile Nerei-Beușnița
4517	<i>Eriocher sinensis</i> H. Milne Edwards, 1853	NA	Olivia Cioboiu, Călin Uruci	#####	EQ66.2	21.77056	44.82167	CS	Cărbunari	calitativă	Metoda transectului liniar (colectare manuală)	Fileu limnologic	pseudoabsență	NA	NA	NA	NA	NA	NA	PN Cheile Nerei-Beușnița

4518	<i>Aedes albopictus</i> Skuse, 1894	<i>Homo sapiens</i>	Olivia Cioboiu, Călin Uruci	#####	EQ66.2	21.77056	44.82167	CS	Cărbunari	calitativă	Metoda transectului liniar (colectare manuală)	Fileu limnologic	pseudoabsență	NA	NA	NA	NA	NA	NA	PN Cheile Nerei-Beușnița
4519	<i>Physella acuta</i> (Draparnaud, 1805)	NA	Olivia Cioboiu, Călin Uruci	#####	EQ66.2	21.775	44.81361	CS	Cărbunari	calitativă	Metoda transectului liniar (colectare manuală)	Fileu limnologic	pseudoabsență	NA	NA	NA	NA	NA	NA	PN Cheile Nerei-Beușnița
4520	<i>Potamopyrgus antipodarum</i> (Gray, 1843)	NA	Olivia Cioboiu, Călin Uruci	#####	EQ66.2	21.775	44.81361	CS	Cărbunari	calitativă	Metoda transectului liniar (colectare manuală)	Fileu limnologic	pseudoabsență	NA	NA	NA	NA	NA	NA	PN Cheile Nerei-Beușnița
4521	<i>Dreissena polymorpha</i> (Pallas, 1771)	NA	Olivia Cioboiu, Călin Uruci	#####	EQ66.2	21.775	44.81361	CS	Cărbunari	calitativă	Metoda transectului liniar (colectare manuală)	Fileu limnologic	pseudoabsență	NA	NA	NA	NA	NA	NA	PN Cheile Nerei-Beușnița
4522	<i>Orconectes limosus</i> Rafinesque, 1817	NA	Olivia Cioboiu, Călin Uruci	#####	EQ66.2	21.775	44.81361	CS	Cărbunari	calitativă	Metoda transectului liniar (colectare manuală)	Fileu limnologic	pseudoabsență	NA	NA	NA	NA	NA	NA	PN Cheile Nerei-Beușnița
4523	<i>Eriocheir sinensis</i> H. Milne Edwards, 1853	NA	Olivia Cioboiu, Călin Uruci	#####	EQ66.2	21.775	44.81361	CS	Cărbunari	calitativă	Metoda transectului liniar (colectare manuală)	Fileu limnologic	pseudoabsență	NA	NA	NA	NA	NA	NA	PN Cheile Nerei-Beușnița
4524	<i>Aedes albopictus</i> Skuse, 1894	<i>Homo sapiens</i>	Olivia Cioboiu, Călin Uruci	#####	EQ66.2	21.775	44.81361	CS	Cărbunari	calitativă	Metoda transectului liniar (colectare manuală)	Fileu limnologic	pseudoabsență	NA	NA	NA	NA	NA	NA	PN Cheile Nerei-Beușnița
4525	<i>Physella acuta</i> (Draparnaud, 1805)	NA	Olivia Cioboiu, Călin Uruci	#####	EQ66.2	21.7825	44.80722	CS	Cărbunari	calitativă	Metoda de colectare la punct fix	Fileu limnologic	pseudoabsență	NA	NA	NA	NA	NA	NA	NA
4526	<i>Potamopyrgus antipodarum</i> (Gray, 1843)	NA	Olivia Cioboiu, Călin Uruci	#####	EQ66.2	21.7825	44.80722	CS	Cărbunari	calitativă	Metoda de colectare la punct fix	Fileu limnologic	pseudoabsență	NA	NA	NA	NA	NA	NA	NA
4527	<i>Dreissena rostriformis bugensis</i> Andrussov, 1897	NA	Olivia Cioboiu, Călin Uruci	#####	EQ66.2	21.7825	44.80722	CS	Cărbunari	calitativă	Metoda de colectare la punct fix	Fileu limnologic	pseudoabsență	NA	NA	NA	NA	NA	NA	NA
4528	<i>Dreissena polymorpha</i> (Pallas, 1771)	NA	Olivia Cioboiu, Călin Uruci	#####	EQ66.2	21.7825	44.80722	CS	Cărbunari	calitativă	Metoda de colectare la punct fix	Fileu limnologic	pseudoabsență	NA	NA	NA	NA	NA	NA	NA
4529	<i>Orconectes limosus</i> Rafinesque, 1817	NA	Olivia Cioboiu, Călin Uruci	#####	EQ66.2	21.7825	44.80722	CS	Cărbunari	calitativă	Metoda de colectare la punct fix	Fileu limnologic	pseudoabsență	NA	NA	NA	NA	NA	NA	NA

4530	<i>Eriocheir sinensis</i> H. Milne Edwards, 1853	NA	Olivia Cioboiu, Călin Uruci	#####	EQ66.2	21.7825	44.80722	CS	Cărbunari	calitativă	Metoda de colectare la punct fix	Fileu limnologic	pseudoabsență	NA	NA	NA	NA	NA	NA
4531	<i>Aedes albopictus</i> Skuse, 1894	<i>Homo sapiens</i>	Olivia Cioboiu, Călin Uruci	#####	EQ66.2	21.7825	44.80722	CS	Cărbunari	calitativă	Metoda de colectare la punct fix	Fileu limnologic	pseudoabsență	NA	NA	NA	NA	NA	NA
4532	<i>Girardia tigrina</i> (Girard, 1850)	NA	Olivia Cioboiu, Călin Uruci	#####	EQ66.2	21.7925	44.81167	CS	Cărbunari	calitativă	Metoda transectului liniar (colectare manuală)	Fileu limnologic	pseudoabsență	NA	NA	NA	NA	NA	NA
4533	<i>Hypania invalida</i> (Grube, 1860)	NA	Olivia Cioboiu, Călin Uruci	#####	EQ66.2	21.7925	44.81167	CS	Cărbunari	calitativă	Metoda transectului liniar (colectare manuală)	Fileu limnologic	pseudoabsență	NA	NA	NA	NA	NA	NA
4534	<i>Branchiura sowerbyi</i> Beddard, 1892	NA	Olivia Cioboiu, Călin Uruci	#####	EQ66.2	21.7925	44.81167	CS	Cărbunari	calitativă	Metoda transectului liniar (colectare manuală)	Fileu limnologic	pseudoabsență	NA	NA	NA	NA	NA	NA
4535	<i>Physella acuta</i> (Draparnaud, 1805)	NA	Olivia Cioboiu, Călin Uruci	#####	EQ66.2	21.7925	44.81167	CS	Cărbunari	calitativă	Metoda transectului liniar (colectare manuală)	Fileu limnologic	pseudoabsență	NA	NA	NA	NA	NA	NA
4536	<i>Potamopyrgus antipodarum</i> (Gray, 1843)	NA	Olivia Cioboiu, Călin Uruci	#####	EQ66.2	21.7925	44.81167	CS	Cărbunari	calitativă	Metoda transectului liniar (colectare manuală)	Fileu limnologic	pseudoabsență	NA	NA	NA	NA	NA	NA
4537	<i>Dreissena polymorpha</i> (Pallas, 1771)	NA	Olivia Cioboiu, Călin Uruci	#####	EQ66.2	21.7925	44.81167	CS	Cărbunari	calitativă	Metoda transectului liniar (colectare manuală)	Fileu limnologic	pseudoabsență	NA	NA	NA	NA	NA	NA
4538	<i>Sinanodonta woodiana</i> (Lea, 1834)	NA	Olivia Cioboiu, Călin Uruci	#####	EQ66.2	21.7925	44.81167	CS	Cărbunari	calitativă	Metoda transectului liniar (colectare manuală)	Fileu limnologic	pseudoabsență	NA	NA	NA	NA	NA	NA
4539	<i>Corbicula fluminea</i> (O. F. Müller, 1774)	NA	Olivia Cioboiu, Călin Uruci	#####	EQ66.2	21.7925	44.81167	CS	Cărbunari	calitativă	Metoda transectului liniar (colectare manuală)	Fileu limnologic	pseudoabsență	NA	NA	NA	NA	NA	NA
4540	<i>Orconectes limosus</i> Rafinesque, 1817	NA	Olivia Cioboiu, Călin Uruci	#####	EQ66.2	21.7925	44.81167	CS	Cărbunari	calitativă	Metoda transectului liniar (colectare manuală)	Fileu limnologic	pseudoabsență	NA	NA	NA	NA	NA	NA

4541	<i>Eriocheir sinensis</i> H. Milne Edwards, 1853	NA	Olivia Cioboiu, Călin Uruci	#####	EQ66.2	21.7925	44.81167	CS	Cărbunari	calitativă	Metoda transectului liniar (colectare manuală)	Fileu limnologic	pseudoabsență	NA	NA	NA	NA	NA	NA
4542	<i>Aedes albopictus</i> Skuse, 1894	<i>Homo sapiens</i>	Olivia Cioboiu, Călin Uruci	#####	EQ66.2	21.7925	44.81167	CS	Cărbunari	calitativă	Metoda transectului liniar (colectare manuală)	Fileu limnologic	pseudoabsență	NA	NA	NA	NA	NA	NA
4543	<i>Girardia tigrina</i> (Girard, 1850)	NA	Olivia Cioboiu, Călin Uruci	#####	EQ66.2	21.79	44.83222	CS	Stâncilova	calitativă	Metoda de colectare la punct fix	Fileu limnologic	pseudoabsență	NA	NA	NA	NA	NA	PN Cheile Nerei-Beușnița
4544	<i>Ferrissia californica</i> (Rowell, 1863)	NA	Olivia Cioboiu, Călin Uruci	#####	EQ66.2	21.79	44.83222	CS	Stâncilova	calitativă	Metoda de colectare la punct fix	Fileu limnologic	pseudoabsență	NA	NA	NA	NA	NA	PN Cheile Nerei-Beușnița
4545	<i>Potamopyrgus antipodarum</i> (Gray, 1843)	NA	Olivia Cioboiu, Călin Uruci	#####	EQ66.2	21.79	44.83222	CS	Stâncilova	calitativă	Metoda de colectare la punct fix	Fileu limnologic	pseudoabsență	NA	NA	NA	NA	NA	PN Cheile Nerei-Beușnița
4546	<i>Pectinatella magnifica</i> (Leidy, 1851)	NA	Petrovici Milca	#####	FR42.4	22.87351	45.32101	HD	spre Poiana Pelegii	calitativă	Metoda transectului liniar (colectare manuală)	Fileu limnologic	pseudoabsență	NA	NA	NA	NA	NA	PN Retezat
4547	<i>Umatella gracilis</i> (Leidy, 1851)	NA	Petrovici Milca	#####	FR42.4	22.87351	45.32101	HD	spre Poiana Pelegii	calitativă	Metoda transectului liniar (colectare manuală)	Fileu limnologic	pseudoabsență	NA	NA	NA	NA	NA	PN Retezat
4548	<i>Craspedacusta sowerbii</i> Lankester, 1880	NA	Petrovici Milca	#####	FR42.4	22.87351	45.32101	HD	spre Poiana Pelegii	calitativă	Metoda transectului liniar (colectare manuală)	Fileu limnologic	pseudoabsență	NA	NA	NA	NA	NA	PN Retezat
4549	<i>Schyzocotyle acheilognathi</i> (Yamaguti, 1934)	NA	Petrovici Milca	#####	FR42.4	22.87351	45.32101	HD	spre Poiana Pelegii	calitativă	Metoda transectului liniar (colectare manuală)	Fileu limnologic	pseudoabsență	NA	NA	NA	NA	NA	PN Retezat
4550	<i>Dactylogyrus lamellatus</i> Akhmerow, 1952	NA	Petrovici Milca	#####	FR42.4	22.87351	45.32101	HD	spre Poiana Pelegii	calitativă	Metoda transectului liniar (colectare manuală)	Fileu limnologic	pseudoabsență	NA	NA	NA	NA	NA	PN Retezat
4551	<i>Heteronchocleidu s buschkieli</i> Bychowsky, 1957	NA	Petrovici Milca	#####	FR42.4	22.87351	45.32101	HD	spre Poiana Pelegii	calitativă	Metoda transectului liniar (colectare manuală)	Fileu limnologic	pseudoabsență	NA	NA	NA	NA	NA	PN Retezat

4552	<i>Onchocleidus similis</i> Mueller, 1936	NA	Petrovici Milca	#####	FR42.4	22.87351	45.32101	HD	spre Poiana Pelegii	calitativă	Metoda transectului liniar (colectare manuală)	Fileu limnologic	pseudoabsență	NA	NA	NA	NA	NA	NA	PN Retezat
4553	<i>Onchocleidus dispar</i> Mueller, 1936	NA	Petrovici Milca	#####	FR42.4	22.87351	45.32101	HD	spre Poiana Pelegii	calitativă	Metoda transectului liniar (colectare manuală)	Fileu limnologic	pseudoabsență	NA	NA	NA	NA	NA	NA	PN Retezat
4554	<i>Eudiplozoon nipponicum</i> (Goto, 1891)	NA	Petrovici Milca	#####	FR42.4	22.87351	45.32101	HD	spre Poiana Pelegii	calitativă	Metoda transectului liniar (colectare manuală)	Fileu limnologic	pseudoabsență	NA	NA	NA	NA	NA	NA	PN Retezat
4555	<i>Girardia tigrina</i> (Girard, 1850)	NA	Petrovici Milca	#####	FR42.4	22.87351	45.32101	HD	spre Poiana Pelegii	calitativă	Metoda transectului liniar (colectare manuală)	Fileu limnologic	pseudoabsență	NA	NA	NA	NA	NA	NA	PN Retezat
4556	<i>Hypania invalida</i> (Grube, 1860)	NA	Petrovici Milca	#####	FR42.4	22.87351	45.32101	HD	spre Poiana Pelegii	calitativă	Metoda transectului liniar (colectare manuală)	Fileu limnologic	pseudoabsență	NA	NA	NA	NA	NA	NA	PN Retezat
4557	<i>Branchiura sowerbyi</i> Beddard, 1892	NA	Petrovici Milca	#####	FR42.4	22.87351	45.32101	HD	spre Poiana Pelegii	calitativă	Metoda transectului liniar (colectare manuală)	Fileu limnologic	pseudoabsență	NA	NA	NA	NA	NA	NA	PN Retezat
4558	<i>Ferrissia californica</i> (Rowell, 1863)	NA	Petrovici Milca	#####	FR42.4	22.87351	45.32101	HD	spre Poiana Pelegii	calitativă	Metoda transectului liniar (colectare manuală)	Fileu limnologic	pseudoabsență	NA	NA	NA	NA	NA	NA	PN Retezat
4559	<i>Physella acuta</i> (Draparnaud, 1805)	NA	Petrovici Milca	#####	FR42.4	22.87351	45.32101	HD	spre Poiana Pelegii	calitativă	Metoda transectului liniar (colectare manuală)	Fileu limnologic	pseudoabsență	NA	NA	NA	NA	NA	NA	PN Retezat
4560	<i>Helisoma anceps</i> (Menke, 1830)	NA	Petrovici Milca	#####	FR42.4	22.87351	45.32101	HD	spre Poiana Pelegii	calitativă	Metoda transectului liniar (colectare manuală)	Fileu limnologic	pseudoabsență	NA	NA	NA	NA	NA	NA	PN Retezat
4561	<i>Pseudosuccinea columella</i> (Say, 1817)	NA	Petrovici Milca	#####	FR42.4	22.87351	45.32101	HD	spre Poiana Pelegii	calitativă	Metoda transectului liniar (colectare manuală)	Fileu limnologic	pseudoabsență	NA	NA	NA	NA	NA	NA	PN Retezat

4562	<i>Potamopyrgus antipodarum</i> (Gray, 1843)	NA	Petrovici Milca	#####	FR42.4	22.87351	45.32101	HD	spre Poiana Pelegii	calitativă	Metoda transectului liniar (colectare manuală)	Fileu limnologic	pseudoabsență	NA	NA	NA	NA	NA	NA	PN Retezat
4563	<i>Dreissena rostriformis bugensis</i> Andrussov, 1897	NA	Petrovici Milca	#####	FR42.4	22.87351	45.32101	HD	spre Poiana Pelegii	calitativă	Metoda transectului liniar (colectare manuală)	Fileu limnologic	pseudoabsență	NA	NA	NA	NA	NA	NA	PN Retezat
4564	<i>Dreissena polymorpha</i> (Pallas, 1771)	NA	Petrovici Milca	#####	FR42.4	22.87351	45.32101	HD	spre Poiana Pelegii	calitativă	Metoda transectului liniar (colectare manuală)	Fileu limnologic	pseudoabsență	NA	NA	NA	NA	NA	NA	PN Retezat
4565	<i>Sinanodonta woodiana</i> (Lea, 1834)	NA	Petrovici Milca	#####	FR42.4	22.87351	45.32101	HD	spre Poiana Pelegii	calitativă	Metoda transectului liniar (colectare manuală)	Fileu limnologic	pseudoabsență	NA	NA	NA	NA	NA	NA	PN Retezat
4566	<i>Corbicula fluminea</i> (O. F. Müller, 1774)	NA	Petrovici Milca	#####	FR42.4	22.87351	45.32101	HD	spre Poiana Pelegii	calitativă	Metoda transectului liniar (colectare manuală)	Fileu limnologic	pseudoabsență	NA	NA	NA	NA	NA	NA	PN Retezat
4567	<i>Corbicula fluminalis</i> (O. F. Müller, 1774)	NA	Petrovici Milca	#####	FR42.4	22.87351	45.32101	HD	spre Poiana Pelegii	calitativă	Metoda transectului liniar (colectare manuală)	Fileu limnologic	pseudoabsență	NA	NA	NA	NA	NA	NA	PN Retezat
4568	<i>Orconectes limosus</i> Rafinesque, 1817	NA	Petrovici Milca	#####	FR42.4	22.87351	45.32101	HD	spre Poiana Pelegii	calitativă	Metoda transectului liniar (colectare manuală)	Fileu limnologic	pseudoabsență	NA	NA	NA	NA	NA	NA	PN Retezat
4569	<i>Procambarus fallax</i> (Hagen, 1870) f. <i>virginalis</i>	NA	Petrovici Milca	#####	FR42.4	22.87351	45.32101	HD	spre Poiana Pelegii	calitativă	Metoda transectului liniar (colectare manuală)	Fileu limnologic	pseudoabsență	NA	NA	NA	NA	NA	NA	PN Retezat
4570	<i>Eriocheir sinensis</i> H. Milne Edwards, 1853	NA	Petrovici Milca	#####	FR42.4	22.87351	45.32101	HD	spre Poiana Pelegii	calitativă	Metoda transectului liniar (colectare manuală)	Fileu limnologic	pseudoabsență	NA	NA	NA	NA	NA	NA	PN Retezat
4571	<i>Procambarus clarkii</i> Girard, 1852	NA	Petrovici Milca	#####	FR42.4	22.87351	45.32101	HD	spre Poiana Pelegii	calitativă	Metoda transectului liniar (colectare manuală)	Fileu limnologic	pseudoabsență	NA	NA	NA	NA	NA	NA	PN Retezat

4572	<i>Orconectes virilis</i> Hagen 1870	NA	Petrovici Milca	#####	FR42.4	22.87351	45.32101	HD	spre Poiana Pelegii	calitativă	Metoda transectului liniar (colectare manuală)	Fileu limnologic	pseudoabsență	NA	NA	NA	NA	NA	NA	PN Retezat
4573	<i>Pacifastacus leniusculus</i> (Dana, 1852)	NA	Petrovici Milca	#####	FR42.4	22.87351	45.32101	HD	spre Poiana Pelegii	calitativă	Metoda transectului liniar (colectare manuală)	Fileu limnologic	pseudoabsență	NA	NA	NA	NA	NA	NA	PN Retezat
4574	<i>Aedes albopictus</i> Skuse, 1894	<i>Homo sapiens</i>	Petrovici Milca	#####	FR42.4	22.87351	45.32101	HD	spre Poiana Pelegii	calitativă	Metoda transectului liniar (colectare manuală)	Fileu limnologic	pseudoabsență	NA	NA	NA	NA	NA	NA	PN Retezat
4575	<i>Pectinatella magnifica</i> (Leidy, 1851)	NA	Petrovici Milca	#####	FR41.2	22.8187	45.23027	GJ	la nord de Ciucevele Cernei	calitativă	Metoda transectului liniar (colectare manuală)	Fileu limnologic	pseudoabsență	NA	NA	NA	NA	NA	NA	PN Domogled-Valea Cernei
4576	<i>Umatella gracilis</i> (Leidy, 1851)	NA	Petrovici Milca	#####	FR41.2	22.8187	45.23027	GJ	la nord de Ciucevele Cernei	calitativă	Metoda transectului liniar (colectare manuală)	Fileu limnologic	pseudoabsență	NA	NA	NA	NA	NA	NA	PN Domogled-Valea Cernei
4577	<i>Craspedacusta sowerbii</i> Lankester, 1880	NA	Petrovici Milca	#####	FR41.2	22.8187	45.23027	GJ	la nord de Ciucevele Cernei	calitativă	Metoda transectului liniar (colectare manuală)	Fileu limnologic	pseudoabsență	NA	NA	NA	NA	NA	NA	PN Domogled-Valea Cernei
4578	<i>Schyzocotyle acheilognathi</i> (Yamaguti, 1934)	NA	Petrovici Milca	#####	FR41.2	22.8187	45.23027	GJ	la nord de Ciucevele Cernei	calitativă	Metoda transectului liniar (colectare manuală)	Fileu limnologic	pseudoabsență	NA	NA	NA	NA	NA	NA	PN Domogled-Valea Cernei
4579	<i>Dactylogyrus lamellatus</i> Akhmerow, 1952	NA	Petrovici Milca	#####	FR41.2	22.8187	45.23027	GJ	la nord de Ciucevele Cernei	calitativă	Metoda transectului liniar (colectare manuală)	Fileu limnologic	pseudoabsență	NA	NA	NA	NA	NA	NA	PN Domogled-Valea Cernei
4580	<i>Heteronchocleidus buschki</i> Bychowsky, 1957	NA	Petrovici Milca	#####	FR41.2	22.8187	45.23027	GJ	la nord de Ciucevele Cernei	calitativă	Metoda transectului liniar (colectare manuală)	Fileu limnologic	pseudoabsență	NA	NA	NA	NA	NA	NA	PN Domogled-Valea Cernei
4581	<i>Onchocleidus similis</i> Mueller, 1936	NA	Petrovici Milca	#####	FR41.2	22.8187	45.23027	GJ	la nord de Ciucevele Cernei	calitativă	Metoda transectului liniar (colectare manuală)	Fileu limnologic	pseudoabsență	NA	NA	NA	NA	NA	NA	PN Domogled-Valea Cernei

4582	<i>Onchocleidus dispar</i> Mueller, 1936	NA	Petrovici Milca	#####	FR41.2	22.8187	45.23027	GJ	la nord de Ciucevele Cernei	calitativă	Metoda transectului liniar (colectare manuală)	Fileu limnologic	pseudoabsență	NA	NA	NA	NA	NA	NA	PN Domogled-Valea Cernei
4583	<i>Eudiplozoon nipponicum</i> (Goto, 1891)	NA	Petrovici Milca	#####	FR41.2	22.8187	45.23027	GJ	la nord de Ciucevele Cernei	calitativă	Metoda transectului liniar (colectare manuală)	Fileu limnologic	pseudoabsență	NA	NA	NA	NA	NA	NA	PN Domogled-Valea Cernei
4584	<i>Girardia tigrina</i> (Girard, 1850)	NA	Petrovici Milca	#####	FR41.2	22.8187	45.23027	GJ	la nord de Ciucevele Cernei	calitativă	Metoda transectului liniar (colectare manuală)	Fileu limnologic	pseudoabsență	NA	NA	NA	NA	NA	NA	PN Domogled-Valea Cernei
4585	<i>Hypania invalida</i> (Grube, 1860)	NA	Petrovici Milca	#####	FR41.2	22.8187	45.23027	GJ	la nord de Ciucevele Cernei	calitativă	Metoda transectului liniar (colectare manuală)	Fileu limnologic	pseudoabsență	NA	NA	NA	NA	NA	NA	PN Domogled-Valea Cernei
4586	<i>Branchiura sowerbyi</i> Beddard, 1892	NA	Petrovici Milca	#####	FR41.2	22.8187	45.23027	GJ	la nord de Ciucevele Cernei	calitativă	Metoda transectului liniar (colectare manuală)	Fileu limnologic	pseudoabsență	NA	NA	NA	NA	NA	NA	PN Domogled-Valea Cernei
4587	<i>Ferrissia californica</i> (Rowell, 1863)	NA	Petrovici Milca	#####	FR41.2	22.8187	45.23027	GJ	la nord de Ciucevele Cernei	calitativă	Metoda transectului liniar (colectare manuală)	Fileu limnologic	pseudoabsență	NA	NA	NA	NA	NA	NA	PN Domogled-Valea Cernei
4588	<i>Physella acuta</i> (Draparnaud, 1805)	NA	Petrovici Milca	#####	FR41.2	22.8187	45.23027	GJ	la nord de Ciucevele Cernei	calitativă	Metoda transectului liniar (colectare manuală)	Fileu limnologic	pseudoabsență	NA	NA	NA	NA	NA	NA	PN Domogled-Valea Cernei
4589	<i>Helisoma anceps</i> (Menke, 1830)	NA	Petrovici Milca	#####	FR41.2	22.8187	45.23027	GJ	la nord de Ciucevele Cernei	calitativă	Metoda transectului liniar (colectare manuală)	Fileu limnologic	pseudoabsență	NA	NA	NA	NA	NA	NA	PN Domogled-Valea Cernei
4590	<i>Pseudosuccinea columella</i> (Say, 1817)	NA	Petrovici Milca	#####	FR41.2	22.8187	45.23027	GJ	la nord de Ciucevele Cernei	calitativă	Metoda transectului liniar (colectare manuală)	Fileu limnologic	pseudoabsență	NA	NA	NA	NA	NA	NA	PN Domogled-Valea Cernei
4591	<i>Potamopyrgus antipodarum</i> (Gray, 1843)	NA	Petrovici Milca	#####	FR41.2	22.8187	45.23027	GJ	la nord de Ciucevele Cernei	calitativă	Metoda transectului liniar (colectare manuală)	Fileu limnologic	pseudoabsență	NA	NA	NA	NA	NA	NA	PN Domogled-Valea Cernei

4592	<i>Dreissena rostriformis bugensis</i> Andrussov, 1897	NA	Petrovici Milca	#####	FR41.2	22.8187	45.23027	GJ	la nord de Ciucevele Cernei	calitativă	Metoda transectului liniar (colectare manuală)	Fileu limnologic	pseudoabsență	NA	NA	NA	NA	NA	NA	PN Domogled-Valea Cernei
4593	<i>Dreissena polymorpha</i> (Pallas, 1771)	NA	Petrovici Milca	#####	FR41.2	22.8187	45.23027	GJ	la nord de Ciucevele Cernei	calitativă	Metoda transectului liniar (colectare manuală)	Fileu limnologic	pseudoabsență	NA	NA	NA	NA	NA	NA	PN Domogled-Valea Cernei
4594	<i>Sinanodonta woodiana</i> (Lea, 1834)	NA	Petrovici Milca	#####	FR41.2	22.8187	45.23027	GJ	la nord de Ciucevele Cernei	calitativă	Metoda transectului liniar (colectare manuală)	Fileu limnologic	pseudoabsență	NA	NA	NA	NA	NA	NA	PN Domogled-Valea Cernei
4595	<i>Corbicula fluminea</i> (O. F. Müller, 1774)	NA	Petrovici Milca	#####	FR41.2	22.8187	45.23027	GJ	la nord de Ciucevele Cernei	calitativă	Metoda transectului liniar (colectare manuală)	Fileu limnologic	pseudoabsență	NA	NA	NA	NA	NA	NA	PN Domogled-Valea Cernei
4596	<i>Corbicula fluminalis</i> (O. F. Müller, 1774)	NA	Petrovici Milca	#####	FR41.2	22.8187	45.23027	GJ	la nord de Ciucevele Cernei	calitativă	Metoda transectului liniar (colectare manuală)	Fileu limnologic	pseudoabsență	NA	NA	NA	NA	NA	NA	PN Domogled-Valea Cernei
4597	<i>Orconectes limosus</i> Rafinesque, 1817	NA	Petrovici Milca	#####	FR41.2	22.8187	45.23027	GJ	la nord de Ciucevele Cernei	calitativă	Metoda transectului liniar (colectare manuală)	Fileu limnologic	pseudoabsență	NA	NA	NA	NA	NA	NA	PN Domogled-Valea Cernei
4598	<i>Procambarus fallax</i> (Hagen, 1870) f. <i>virginalis</i>	NA	Petrovici Milca	#####	FR41.2	22.8187	45.23027	GJ	la nord de Ciucevele Cernei	calitativă	Metoda transectului liniar (colectare manuală)	Fileu limnologic	pseudoabsență	NA	NA	NA	NA	NA	NA	PN Domogled-Valea Cernei
4599	<i>Eriocher sinensis</i> H. Milne Edwards, 1853	NA	Petrovici Milca	#####	FR41.2	22.8187	45.23027	GJ	la nord de Ciucevele Cernei	calitativă	Metoda transectului liniar (colectare manuală)	Fileu limnologic	pseudoabsență	NA	NA	NA	NA	NA	NA	PN Domogled-Valea Cernei
4600	<i>Procambarus clarkii</i> Girard, 1852	NA	Petrovici Milca	#####	FR41.2	22.8187	45.23027	GJ	la nord de Ciucevele Cernei	calitativă	Metoda transectului liniar (colectare manuală)	Fileu limnologic	pseudoabsență	NA	NA	NA	NA	NA	NA	PN Domogled-Valea Cernei
4601	<i>Orconectes virilis</i> Hagen 1870	NA	Petrovici Milca	#####	FR41.2	22.8187	45.23027	GJ	la nord de Ciucevele Cernei	calitativă	Metoda transectului liniar (colectare manuală)	Fileu limnologic	pseudoabsență	NA	NA	NA	NA	NA	NA	PN Domogled-Valea Cernei

4602	<i>Pacifastacus leniusculus</i> (Dana, 1852)	NA	Petrovici Milca	#####	FR41.2	22.8187	45.23027	GJ	la nord de Ciucevele Cernei	calitativă	Metoda transectului liniar (colectare manuală)	Fileu limnologic	pseudoabsență	NA	NA	NA	NA	NA	NA	PN Domogled-Valea Cernei
4603	<i>Aedes albopictus</i> Skuse, 1894	<i>Homo sapiens</i>	Petrovici Milca	#####	FR41.2	22.8187	45.23027	GJ	la nord de Ciucevele Cernei	calitativă	Metoda transectului liniar (colectare manuală)	Fileu limnologic	pseudoabsență	NA	NA	NA	NA	NA	NA	PN Domogled-Valea Cernei
4604	<i>Pectinatella magnifica</i> (Leidy, 1851)	NA	Petrovici Milca	#####	FR41.2	22.80369	45.22991	GJ	NA	calitativă	Metoda transectului liniar (colectare manuală)	Fileu limnologic	pseudoabsență	NA	NA	NA	NA	NA	NA	PN Domogled-Valea Cernei
4605	<i>Urnatella gracilis</i> (Leidy, 1851)	NA	Petrovici Milca	#####	FR41.2	22.80369	45.22991	GJ	NA	calitativă	Metoda transectului liniar (colectare manuală)	Fileu limnologic	pseudoabsență	NA	NA	NA	NA	NA	NA	PN Domogled-Valea Cernei
4606	<i>Craspedacusta sowerbii</i> Lankester, 1880	NA	Petrovici Milca	#####	FR41.2	22.80369	45.22991	GJ	NA	calitativă	Metoda transectului liniar (colectare manuală)	Fileu limnologic	pseudoabsență	NA	NA	NA	NA	NA	NA	PN Domogled-Valea Cernei
4607	<i>Schyzocotyle acheilognathi</i> (Yamaguti, 1934)	NA	Petrovici Milca	#####	FR41.2	22.80369	45.22991	GJ	NA	calitativă	Metoda transectului liniar (colectare manuală)	Fileu limnologic	pseudoabsență	NA	NA	NA	NA	NA	NA	PN Domogled-Valea Cernei
4608	<i>Dactylogyrus lamellatus</i> Akhmerow, 1952	NA	Petrovici Milca	#####	FR41.2	22.80369	45.22991	GJ	NA	calitativă	Metoda transectului liniar (colectare manuală)	Fileu limnologic	pseudoabsență	NA	NA	NA	NA	NA	NA	PN Domogled-Valea Cernei
4609	<i>Heteronchocleidus buschkieli</i> Bychowsky, 1957	NA	Petrovici Milca	#####	FR41.2	22.80369	45.22991	GJ	NA	calitativă	Metoda transectului liniar (colectare manuală)	Fileu limnologic	pseudoabsență	NA	NA	NA	NA	NA	NA	PN Domogled-Valea Cernei
4610	<i>Onchocleidus similis</i> Mueller, 1936	NA	Petrovici Milca	#####	FR41.2	22.80369	45.22991	GJ	NA	calitativă	Metoda transectului liniar (colectare manuală)	Fileu limnologic	pseudoabsență	NA	NA	NA	NA	NA	NA	PN Domogled-Valea Cernei
4611	<i>Onchocleidus dispar</i> Mueller, 1936	NA	Petrovici Milca	#####	FR41.2	22.80369	45.22991	GJ	NA	calitativă	Metoda transectului liniar (colectare manuală)	Fileu limnologic	pseudoabsență	NA	NA	NA	NA	NA	NA	PN Domogled-Valea Cernei

4612	<i>Eudiplozoon nipponicum</i> (Goto, 1891)	NA	Petrovici Milca	#####	FR41.2	22.80369	45.22991	GJ	NA	calitativă	Metoda transectului liniar (colectare manuală)	Fileu limnologic	pseudoabsență	NA	NA	NA	NA	NA	NA	PN Domogled-Valea Cernei	
4613	<i>Girardia tigrina</i> (Girard, 1850)	NA	Petrovici Milca	#####	FR41.2	22.80369	45.22991	GJ	NA	calitativă	Metoda transectului liniar (colectare manuală)	Fileu limnologic	pseudoabsență	NA	NA	NA	NA	NA	NA	NA	PN Domogled-Valea Cernei
4614	<i>Hypania invalida</i> (Grube, 1860)	NA	Petrovici Milca	#####	FR41.2	22.80369	45.22991	GJ	NA	calitativă	Metoda transectului liniar (colectare manuală)	Fileu limnologic	pseudoabsență	NA	NA	NA	NA	NA	NA	NA	PN Domogled-Valea Cernei
4615	<i>Branchiura sowerbyi</i> Beddard, 1892	NA	Petrovici Milca	#####	FR41.2	22.80369	45.22991	GJ	NA	calitativă	Metoda transectului liniar (colectare manuală)	Fileu limnologic	pseudoabsență	NA	NA	NA	NA	NA	NA	NA	PN Domogled-Valea Cernei
4616	<i>Ferrissia californica</i> (Rowell, 1863)	NA	Petrovici Milca	#####	FR41.2	22.80369	45.22991	GJ	NA	calitativă	Metoda transectului liniar (colectare manuală)	Fileu limnologic	pseudoabsență	NA	NA	NA	NA	NA	NA	NA	PN Domogled-Valea Cernei
4617	<i>Physella acuta</i> (Draparnaud, 1805)	NA	Petrovici Milca	#####	FR41.2	22.80369	45.22991	GJ	NA	calitativă	Metoda transectului liniar (colectare manuală)	Fileu limnologic	pseudoabsență	NA	NA	NA	NA	NA	NA	NA	PN Domogled-Valea Cernei
4618	<i>Helisoma anceps</i> (Menke, 1830)	NA	Petrovici Milca	#####	FR41.2	22.80369	45.22991	GJ	NA	calitativă	Metoda transectului liniar (colectare manuală)	Fileu limnologic	pseudoabsență	NA	NA	NA	NA	NA	NA	NA	PN Domogled-Valea Cernei
4619	<i>Pseudosuccinea columella</i> (Say, 1817)	NA	Petrovici Milca	#####	FR41.2	22.80369	45.22991	GJ	NA	calitativă	Metoda transectului liniar (colectare manuală)	Fileu limnologic	pseudoabsență	NA	NA	NA	NA	NA	NA	NA	PN Domogled-Valea Cernei
4620	<i>Potamopyrgus antipodarum</i> (Gray, 1843)	NA	Petrovici Milca	#####	FR41.2	22.80369	45.22991	GJ	NA	calitativă	Metoda transectului liniar (colectare manuală)	Fileu limnologic	pseudoabsență	NA	NA	NA	NA	NA	NA	NA	PN Domogled-Valea Cernei
4621	<i>Dreissena rostriformis bugensis</i> Andrussov, 1897	NA	Petrovici Milca	#####	FR41.2	22.80369	45.22991	GJ	NA	calitativă	Metoda transectului liniar (colectare manuală)	Fileu limnologic	pseudoabsență	NA	NA	NA	NA	NA	NA	NA	PN Domogled-Valea Cernei

4622	<i>Dreissena polymorpha</i> (Pallas, 1771)	NA	Petrovici Milca	#####	FR41.2	22.80369	45.22991	GJ	NA	calitativă	Metoda transectului liniar (colectare manuală)	Fileu limnologic	pseudoabsență	NA	NA	NA	NA	NA	NA	PN Domogled-Valea Cernei	
4623	<i>Sinanodonta woodiana</i> (Lea, 1834)	NA	Petrovici Milca	#####	FR41.2	22.80369	45.22991	GJ	NA	calitativă	Metoda transectului liniar (colectare manuală)	Fileu limnologic	pseudoabsență	NA	NA	NA	NA	NA	NA	NA	PN Domogled-Valea Cernei
4624	<i>Corbicula fluminea</i> (O. F. Müller, 1774)	NA	Petrovici Milca	#####	FR41.2	22.80369	45.22991	GJ	NA	calitativă	Metoda transectului liniar (colectare manuală)	Fileu limnologic	pseudoabsență	NA	NA	NA	NA	NA	NA	NA	PN Domogled-Valea Cernei
4625	<i>Corbicula fluminalis</i> (O. F. Müller, 1774)	NA	Petrovici Milca	#####	FR41.2	22.80369	45.22991	GJ	NA	calitativă	Metoda transectului liniar (colectare manuală)	Fileu limnologic	pseudoabsență	NA	NA	NA	NA	NA	NA	NA	PN Domogled-Valea Cernei
4626	<i>Orconectes limosus</i> Rafinesque, 1817	NA	Petrovici Milca	#####	FR41.2	22.80369	45.22991	GJ	NA	calitativă	Metoda transectului liniar (colectare manuală)	Fileu limnologic	pseudoabsență	NA	NA	NA	NA	NA	NA	NA	PN Domogled-Valea Cernei
4627	<i>Procambarus fallax</i> (Hagen, 1870) f. <i>virginalis</i>	NA	Petrovici Milca	#####	FR41.2	22.80369	45.22991	GJ	NA	calitativă	Metoda transectului liniar (colectare manuală)	Fileu limnologic	pseudoabsență	NA	NA	NA	NA	NA	NA	NA	PN Domogled-Valea Cernei
4628	<i>Eriocheris sinensis</i> H. Milne Edwards, 1853	NA	Petrovici Milca	#####	FR41.2	22.80369	45.22991	GJ	NA	calitativă	Metoda transectului liniar (colectare manuală)	Fileu limnologic	pseudoabsență	NA	NA	NA	NA	NA	NA	NA	PN Domogled-Valea Cernei
4629	<i>Procambarus clarkii</i> Girard, 1852	NA	Petrovici Milca	#####	FR41.2	22.80369	45.22991	GJ	NA	calitativă	Metoda transectului liniar (colectare manuală)	Fileu limnologic	pseudoabsență	NA	NA	NA	NA	NA	NA	NA	PN Domogled-Valea Cernei
4630	<i>Orconectes virilis</i> Hagen 1870	NA	Petrovici Milca	#####	FR41.2	22.80369	45.22991	GJ	NA	calitativă	Metoda transectului liniar (colectare manuală)	Fileu limnologic	pseudoabsență	NA	NA	NA	NA	NA	NA	NA	PN Domogled-Valea Cernei
4631	<i>Pacifastacus leniusculus</i> (Dana, 1852)	NA	Petrovici Milca	#####	FR41.2	22.80369	45.22991	GJ	NA	calitativă	Metoda transectului liniar (colectare manuală)	Fileu limnologic	pseudoabsență	NA	NA	NA	NA	NA	NA	NA	PN Domogled-Valea Cernei

4632	<i>Aedes albopictus</i> Skuse, 1894	<i>Homo sapiens</i>	Petrovici Milca	#####	FR41.2	22.80369	45.22991	GJ	NA	calitativă	Metoda transectului liniar (colectare manuală)	Fileu limnologic	pseudoabsență	NA	NA	NA	NA	NA	NA	PN Domogled-Valea Cernei
4633	<i>Pectinatella magnifica</i> (Leidy, 1851)	NA	Petrovici Milca	#####	ER80.1	22.04912	45.22219	CS	NA	calitativă	Metoda transectului liniar (colectare manuală)	Fileu limnologic	pseudoabsență	NA	NA	NA	NA	NA	NA	NA
4634	<i>Urnatella gracilis</i> (Leidy, 1851)	NA	Petrovici Milca	#####	ER80.1	22.04912	45.22219	CS	NA	calitativă	Metoda transectului liniar (colectare manuală)	Fileu limnologic	pseudoabsență	NA	NA	NA	NA	NA	NA	NA
4635	<i>Craspedacusta sowerbii</i> Lankester, 1880	NA	Petrovici Milca	#####	ER80.1	22.04912	45.22219	CS	NA	calitativă	Metoda transectului liniar (colectare manuală)	Fileu limnologic	pseudoabsență	NA	NA	NA	NA	NA	NA	NA
4636	<i>Schyzocotyle acheilognathi</i> (Yamaguti, 1934)	NA	Petrovici Milca	#####	ER80.1	22.04912	45.22219	CS	NA	calitativă	Metoda transectului liniar (colectare manuală)	Fileu limnologic	pseudoabsență	NA	NA	NA	NA	NA	NA	NA
4637	<i>Dactylogyrus lamellatus</i> Akhmerow, 1952	NA	Petrovici Milca	#####	ER80.1	22.04912	45.22219	CS	NA	calitativă	Metoda transectului liniar (colectare manuală)	Fileu limnologic	pseudoabsență	NA	NA	NA	NA	NA	NA	NA
4638	<i>Heteronchocleidus buschkieli</i> Bychowsky, 1957	NA	Petrovici Milca	#####	ER80.1	22.04912	45.22219	CS	NA	calitativă	Metoda transectului liniar (colectare manuală)	Fileu limnologic	pseudoabsență	NA	NA	NA	NA	NA	NA	NA
4639	<i>Onchocleidus similis</i> Mueller, 1936	NA	Petrovici Milca	#####	ER80.1	22.04912	45.22219	CS	NA	calitativă	Metoda transectului liniar (colectare manuală)	Fileu limnologic	pseudoabsență	NA	NA	NA	NA	NA	NA	NA
4640	<i>Onchocleidus dispar</i> Mueller, 1936	NA	Petrovici Milca	#####	ER80.1	22.04912	45.22219	CS	NA	calitativă	Metoda transectului liniar (colectare manuală)	Fileu limnologic	pseudoabsență	NA	NA	NA	NA	NA	NA	NA
4641	<i>Eudiplozoon nipponicum</i> (Goto, 1891)	NA	Petrovici Milca	#####	ER80.1	22.04912	45.22219	CS	NA	calitativă	Metoda transectului liniar (colectare manuală)	Fileu limnologic	pseudoabsență	NA	NA	NA	NA	NA	NA	NA

4642	<i>Girardia tigrina</i> (Girard, 1850)	NA	Petrovici Milca	#####	ER80.1	22.04912	45.22219	CS	NA	calitativă	Metoda transectului liniar (colectare manuală)	Fileu limnologic	pseudoabsență	NA	NA	NA	NA	NA	NA
4643	<i>Hypania invalida</i> (Grube, 1860)	NA	Petrovici Milca	#####	ER80.1	22.04912	45.22219	CS	NA	calitativă	Metoda transectului liniar (colectare manuală)	Fileu limnologic	pseudoabsență	NA	NA	NA	NA	NA	NA
4644	<i>Branchiura sowerbyi</i> Beddard, 1892	NA	Petrovici Milca	#####	ER80.1	22.04912	45.22219	CS	NA	calitativă	Metoda transectului liniar (colectare manuală)	Fileu limnologic	pseudoabsență	NA	NA	NA	NA	NA	NA
4645	<i>Ferrissia californica</i> (Rowell, 1863)	NA	Petrovici Milca	#####	ER80.1	22.04912	45.22219	CS	NA	calitativă	Metoda transectului liniar (colectare manuală)	Fileu limnologic	pseudoabsență	NA	NA	NA	NA	NA	NA
4646	<i>Physella acuta</i> (Draparnaud, 1805)	NA	Petrovici Milca	#####	ER80.1	22.04912	45.22219	CS	NA	calitativă	Metoda transectului liniar (colectare manuală)	Fileu limnologic	pseudoabsență	NA	NA	NA	NA	NA	NA
4647	<i>Helisoma anceps</i> (Menke, 1830)	NA	Petrovici Milca	#####	ER80.1	22.04912	45.22219	CS	NA	calitativă	Metoda transectului liniar (colectare manuală)	Fileu limnologic	pseudoabsență	NA	NA	NA	NA	NA	NA
4648	<i>Pseudosuccinea columella</i> (Say, 1817)	NA	Petrovici Milca	#####	ER80.1	22.04912	45.22219	CS	NA	calitativă	Metoda transectului liniar (colectare manuală)	Fileu limnologic	pseudoabsență	NA	NA	NA	NA	NA	NA
4649	<i>Potamopyrgus antipodarum</i> (Gray, 1843)	NA	Petrovici Milca	#####	ER80.1	22.04912	45.22219	CS	NA	calitativă	Metoda transectului liniar (colectare manuală)	Fileu limnologic	pseudoabsență	NA	NA	NA	NA	NA	NA
4650	<i>Dreissena rostriformis bugensis</i> Andrussov, 1897	NA	Petrovici Milca	#####	ER80.1	22.04912	45.22219	CS	NA	calitativă	Metoda transectului liniar (colectare manuală)	Fileu limnologic	pseudoabsență	NA	NA	NA	NA	NA	NA
4651	<i>Dreissena polymorpha</i> (Pallas, 1771)	NA	Petrovici Milca	#####	ER80.1	22.04912	45.22219	CS	NA	calitativă	Metoda transectului liniar (colectare manuală)	Fileu limnologic	pseudoabsență	NA	NA	NA	NA	NA	NA

4652	<i>Sinanodonta woodiana</i> (Lea, 1834)	NA	Petrovici Milca	#####	ER80.1	22.04912	45.22219	CS	NA	calitativă	Metoda transectului liniar (colectare manuală)	Fileu limnologic	pseudoabsență	NA	NA	NA	NA	NA	NA
4653	<i>Corbicula fluminea</i> (O. F. Müller, 1774)	NA	Petrovici Milca	#####	ER80.1	22.04912	45.22219	CS	NA	calitativă	Metoda transectului liniar (colectare manuală)	Fileu limnologic	pseudoabsență	NA	NA	NA	NA	NA	NA
4654	<i>Corbicula fluminalis</i> (O. F. Müller, 1774)	NA	Petrovici Milca	#####	ER80.1	22.04912	45.22219	CS	NA	calitativă	Metoda transectului liniar (colectare manuală)	Fileu limnologic	pseudoabsență	NA	NA	NA	NA	NA	NA
4655	<i>Orconectes limosus</i> Rafinesque, 1817	NA	Petrovici Milca	#####	ER80.1	22.04912	45.22219	CS	NA	calitativă	Metoda transectului liniar (colectare manuală)	Fileu limnologic	pseudoabsență	NA	NA	NA	NA	NA	NA
4656	<i>Procambarus fallax</i> (Hagen, 1870) f. <i>virginialis</i>	NA	Petrovici Milca	#####	ER80.1	22.04912	45.22219	CS	NA	calitativă	Metoda transectului liniar (colectare manuală)	Fileu limnologic	pseudoabsență	NA	NA	NA	NA	NA	NA
4657	<i>Eriocheir sinensis</i> H. Milne Edwards, 1853	NA	Petrovici Milca	#####	ER80.1	22.04912	45.22219	CS	NA	calitativă	Metoda transectului liniar (colectare manuală)	Fileu limnologic	pseudoabsență	NA	NA	NA	NA	NA	NA
4658	<i>Procambarus clarkii</i> Girard, 1852	NA	Petrovici Milca	#####	ER80.1	22.04912	45.22219	CS	NA	calitativă	Metoda transectului liniar (colectare manuală)	Fileu limnologic	pseudoabsență	NA	NA	NA	NA	NA	NA
4659	<i>Orconectes virilis</i> Hagen 1870	NA	Petrovici Milca	#####	ER80.1	22.04912	45.22219	CS	NA	calitativă	Metoda transectului liniar (colectare manuală)	Fileu limnologic	pseudoabsență	NA	NA	NA	NA	NA	NA
4660	<i>Pacifastacus leniusculus</i> (Dana, 1852)	NA	Petrovici Milca	#####	ER80.1	22.04912	45.22219	CS	NA	calitativă	Metoda transectului liniar (colectare manuală)	Fileu limnologic	pseudoabsență	NA	NA	NA	NA	NA	NA
4661	<i>Aedes albopictus</i> Skuse, 1894	<i>Homo sapiens</i>	Petrovici Milca	#####	ER80.1	22.04912	45.22219	CS	NA	calitativă	Metoda transectului liniar (colectare manuală)	Fileu limnologic	pseudoabsență	NA	NA	NA	NA	NA	NA

4662	<i>Pectinatella magnifica</i> (Leidy, 1851)	NA	Petrovici Milca	#####	ER80.1	22.03501	45.21322	CS	NA	calitativă	Metoda transectului liniar (colectare manuală)	Fileu limnologic	pseudoabsență	NA	NA	NA	NA	NA	NA	PN Semeniceile Carașului
4663	<i>Urnatella gracilis</i> (Leidy, 1851)	NA	Petrovici Milca	#####	ER80.1	22.03501	45.21322	CS	NA	calitativă	Metoda transectului liniar (colectare manuală)	Fileu limnologic	pseudoabsență	NA	NA	NA	NA	NA	NA	PN Semeniceile Carașului
4664	<i>Craspedacusta sowerbii</i> Lankester, 1880	NA	Petrovici Milca	#####	ER80.1	22.03501	45.21322	CS	NA	calitativă	Metoda transectului liniar (colectare manuală)	Fileu limnologic	pseudoabsență	NA	NA	NA	NA	NA	NA	PN Semeniceile Carașului
4665	<i>Schyzocotyle acheilognathi</i> (Yamaguti, 1934)	NA	Petrovici Milca	#####	ER80.1	22.03501	45.21322	CS	NA	calitativă	Metoda transectului liniar (colectare manuală)	Fileu limnologic	pseudoabsență	NA	NA	NA	NA	NA	NA	PN Semeniceile Carașului
4666	<i>Dactylogyrus lamellatus</i> Akhmerow, 1952	NA	Petrovici Milca	#####	ER80.1	22.03501	45.21322	CS	NA	calitativă	Metoda transectului liniar (colectare manuală)	Fileu limnologic	pseudoabsență	NA	NA	NA	NA	NA	NA	PN Semeniceile Carașului
4667	<i>Heteronchocleidus buschki</i> Bychowsky, 1957	NA	Petrovici Milca	#####	ER80.1	22.03501	45.21322	CS	NA	calitativă	Metoda transectului liniar (colectare manuală)	Fileu limnologic	pseudoabsență	NA	NA	NA	NA	NA	NA	PN Semeniceile Carașului
4668	<i>Onchocleidus similis</i> Mueller, 1936	NA	Petrovici Milca	#####	ER80.1	22.03501	45.21322	CS	NA	calitativă	Metoda transectului liniar (colectare manuală)	Fileu limnologic	pseudoabsență	NA	NA	NA	NA	NA	NA	PN Semeniceile Carașului
4669	<i>Onchocleidus dispar</i> Mueller, 1936	NA	Petrovici Milca	#####	ER80.1	22.03501	45.21322	CS	NA	calitativă	Metoda transectului liniar (colectare manuală)	Fileu limnologic	pseudoabsență	NA	NA	NA	NA	NA	NA	PN Semeniceile Carașului
4670	<i>Eudiplozoon nipponicum</i> (Goto, 1891)	NA	Petrovici Milca	#####	ER80.1	22.03501	45.21322	CS	NA	calitativă	Metoda transectului liniar (colectare manuală)	Fileu limnologic	pseudoabsență	NA	NA	NA	NA	NA	NA	PN Semeniceile Carașului
4671	<i>Girardia tigrina</i> (Girard, 1850)	NA	Petrovici Milca	#####	ER80.1	22.03501	45.21322	CS	NA	calitativă	Metoda transectului liniar (colectare manuală)	Fileu limnologic	pseudoabsență	NA	NA	NA	NA	NA	NA	PN Semeniceile Carașului

4672	<i>Hypania invalida</i> (Grube, 1860)	NA	Petrovici Milca	#####	ER80.1	22.03501	45.21322	CS	NA	calitativă	Metoda transectului liniar (colectare manuală)	Fileu limnologic	pseudoabsență	NA	NA	NA	NA	NA	NA	PN Semeniceile Carașului	
4673	<i>Branchiura sowerbyi</i> Beddard, 1892	NA	Petrovici Milca	#####	ER80.1	22.03501	45.21322	CS	NA	calitativă	Metoda transectului liniar (colectare manuală)	Fileu limnologic	pseudoabsență	NA	NA	NA	NA	NA	NA	NA	PN Semeniceile Carașului
4674	<i>Ferrissia californica</i> (Rowell, 1863)	NA	Petrovici Milca	#####	ER80.1	22.03501	45.21322	CS	NA	calitativă	Metoda transectului liniar (colectare manuală)	Fileu limnologic	pseudoabsență	NA	NA	NA	NA	NA	NA	NA	PN Semeniceile Carașului
4675	<i>Physella acuta</i> (Draparnaud, 1805)	NA	Petrovici Milca	#####	ER80.1	22.03501	45.21322	CS	NA	calitativă	Metoda transectului liniar (colectare manuală)	Fileu limnologic	pseudoabsență	NA	NA	NA	NA	NA	NA	NA	PN Semeniceile Carașului
4676	<i>Helisoma anceps</i> (Menke, 1830)	NA	Petrovici Milca	#####	ER80.1	22.03501	45.21322	CS	NA	calitativă	Metoda transectului liniar (colectare manuală)	Fileu limnologic	pseudoabsență	NA	NA	NA	NA	NA	NA	NA	PN Semeniceile Carașului
4677	<i>Pseudosuccinea columella</i> (Say, 1817)	NA	Petrovici Milca	#####	ER80.1	22.03501	45.21322	CS	NA	calitativă	Metoda transectului liniar (colectare manuală)	Fileu limnologic	pseudoabsență	NA	NA	NA	NA	NA	NA	NA	PN Semeniceile Carașului
4678	<i>Potamopyrgus antipodarum</i> (Gray, 1843)	NA	Petrovici Milca	#####	ER80.1	22.03501	45.21322	CS	NA	calitativă	Metoda transectului liniar (colectare manuală)	Fileu limnologic	pseudoabsență	NA	NA	NA	NA	NA	NA	NA	PN Semeniceile Carașului
4679	<i>Dreissena rostriformis bugensis</i> Andrussov, 1897	NA	Petrovici Milca	#####	ER80.1	22.03501	45.21322	CS	NA	calitativă	Metoda transectului liniar (colectare manuală)	Fileu limnologic	pseudoabsență	NA	NA	NA	NA	NA	NA	NA	PN Semeniceile Carașului
4680	<i>Dreissena polymorpha</i> (Pallas, 1771)	NA	Petrovici Milca	#####	ER80.1	22.03501	45.21322	CS	NA	calitativă	Metoda transectului liniar (colectare manuală)	Fileu limnologic	pseudoabsență	NA	NA	NA	NA	NA	NA	NA	PN Semeniceile Carașului
4681	<i>Sinanodonta woodiana</i> (Lea, 1834)	NA	Petrovici Milca	#####	ER80.1	22.03501	45.21322	CS	NA	calitativă	Metoda transectului liniar (colectare manuală)	Fileu limnologic	pseudoabsență	NA	NA	NA	NA	NA	NA	NA	PN Semeniceile Carașului

4682	<i>Corbicula fluminea</i> (O. F. Müller, 1774)	NA	Petrovici Milca	#####	ER80.1	22.03501	45.21322	CS	NA	calitativă	Metoda transectului liniar (colectare manuală)	Fileu limnologic	pseudoabsență	NA	NA	NA	NA	NA	NA	PN Semeniceile Carașului
4683	<i>Corbicula fluminalis</i> (O. F. Müller, 1774)	NA	Petrovici Milca	#####	ER80.1	22.03501	45.21322	CS	NA	calitativă	Metoda transectului liniar (colectare manuală)	Fileu limnologic	pseudoabsență	NA	NA	NA	NA	NA	NA	PN Semeniceile Carașului
4684	<i>Orconectes limosus</i> Rafinesque, 1817	NA	Petrovici Milca	#####	ER80.1	22.03501	45.21322	CS	NA	calitativă	Metoda transectului liniar (colectare manuală)	Fileu limnologic	pseudoabsență	NA	NA	NA	NA	NA	NA	PN Semeniceile Carașului
4685	<i>Procambarus fallax</i> (Hagen, 1870) f. <i>virginalis</i>	NA	Petrovici Milca	#####	ER80.1	22.03501	45.21322	CS	NA	calitativă	Metoda transectului liniar (colectare manuală)	Fileu limnologic	pseudoabsență	NA	NA	NA	NA	NA	NA	PN Semeniceile Carașului
4686	<i>Eriocheris sinensis</i> H. Milne Edwards, 1853	NA	Petrovici Milca	#####	ER80.1	22.03501	45.21322	CS	NA	calitativă	Metoda transectului liniar (colectare manuală)	Fileu limnologic	pseudoabsență	NA	NA	NA	NA	NA	NA	PN Semeniceile Carașului
4687	<i>Procambarus clarkii</i> Girard, 1852	NA	Petrovici Milca	#####	ER80.1	22.03501	45.21322	CS	NA	calitativă	Metoda transectului liniar (colectare manuală)	Fileu limnologic	pseudoabsență	NA	NA	NA	NA	NA	NA	PN Semeniceile Carașului
4688	<i>Orconectes virilis</i> Hagen 1870	NA	Petrovici Milca	#####	ER80.1	22.03501	45.21322	CS	NA	calitativă	Metoda transectului liniar (colectare manuală)	Fileu limnologic	pseudoabsență	NA	NA	NA	NA	NA	NA	PN Semeniceile Carașului
4689	<i>Pacifastacus leniusculus</i> (Dana, 1852)	NA	Petrovici Milca	#####	ER80.1	22.03501	45.21322	CS	NA	calitativă	Metoda transectului liniar (colectare manuală)	Fileu limnologic	pseudoabsență	NA	NA	NA	NA	NA	NA	PN Semeniceile Carașului
4690	<i>Aedes albopictus</i> Skuse, 1894	<i>Homo sapiens</i>	Petrovici Milca	#####	ER80.1	22.03501	45.21322	CS	NA	calitativă	Metoda transectului liniar (colectare manuală)	Fileu limnologic	pseudoabsență	NA	NA	NA	NA	NA	NA	PN Semeniceile Carașului
4691	<i>Pectinatella magnifica</i> (Leidy, 1851)	NA	Petrovici Milca	#####	ER80.1	22.02673	45.21181	CS	NA	calitativă	Metoda transectului liniar (colectare manuală)	Fileu limnologic	pseudoabsență	NA	NA	NA	NA	NA	NA	PN Semeniceile Carașului

4692	<i>Urnatella gracilis</i> (Leidy, 1851)	NA	Petrovici Milca	#####	ER80.1	22.02673	45.21181	CS	NA	calitativă	Metoda transectului liniar (colectare manuală)	Fileu limnologic	pseudoabsență	NA	NA	NA	NA	NA	NA	PN Semeniceile Carașului
4693	<i>Craspedacusta sowerbii</i> Lankester, 1880	NA	Petrovici Milca	#####	ER80.1	22.02673	45.21181	CS	NA	calitativă	Metoda transectului liniar (colectare manuală)	Fileu limnologic	pseudoabsență	NA	NA	NA	NA	NA	NA	PN Semeniceile Carașului
4694	<i>Schyzocotyle acheilognathi</i> (Yamaguti, 1934)	NA	Petrovici Milca	#####	ER80.1	22.02673	45.21181	CS	NA	calitativă	Metoda transectului liniar (colectare manuală)	Fileu limnologic	pseudoabsență	NA	NA	NA	NA	NA	NA	PN Semeniceile Carașului
4695	<i>Dactylogyrus lamellatus</i> Akhmerow, 1952	NA	Petrovici Milca	#####	ER80.1	22.02673	45.21181	CS	NA	calitativă	Metoda transectului liniar (colectare manuală)	Fileu limnologic	pseudoabsență	NA	NA	NA	NA	NA	NA	PN Semeniceile Carașului
4696	<i>Heteronchocleidus buschkieli</i> Bychowsky, 1957	NA	Petrovici Milca	#####	ER80.1	22.02673	45.21181	CS	NA	calitativă	Metoda transectului liniar (colectare manuală)	Fileu limnologic	pseudoabsență	NA	NA	NA	NA	NA	NA	PN Semeniceile Carașului
4697	<i>Onchocleidus similis</i> Mueller, 1936	NA	Petrovici Milca	#####	ER80.1	22.02673	45.21181	CS	NA	calitativă	Metoda transectului liniar (colectare manuală)	Fileu limnologic	pseudoabsență	NA	NA	NA	NA	NA	NA	PN Semeniceile Carașului
4698	<i>Onchocleidus dispar</i> Mueller, 1936	NA	Petrovici Milca	#####	ER80.1	22.02673	45.21181	CS	NA	calitativă	Metoda transectului liniar (colectare manuală)	Fileu limnologic	pseudoabsență	NA	NA	NA	NA	NA	NA	PN Semeniceile Carașului
4699	<i>Eudiplozoon nipponicum</i> (Goto, 1891)	NA	Petrovici Milca	#####	ER80.1	22.02673	45.21181	CS	NA	calitativă	Metoda transectului liniar (colectare manuală)	Fileu limnologic	pseudoabsență	NA	NA	NA	NA	NA	NA	PN Semeniceile Carașului
4700	<i>Girardia tigrina</i> (Girard, 1850)	NA	Petrovici Milca	#####	ER80.1	22.02673	45.21181	CS	NA	calitativă	Metoda transectului liniar (colectare manuală)	Fileu limnologic	pseudoabsență	NA	NA	NA	NA	NA	NA	PN Semeniceile Carașului
4701	<i>Hypania invalida</i> (Grube, 1860)	NA	Petrovici Milca	#####	ER80.1	22.02673	45.21181	CS	NA	calitativă	Metoda transectului liniar (colectare manuală)	Fileu limnologic	pseudoabsență	NA	NA	NA	NA	NA	NA	PN Semeniceile Carașului

4702	<i>Branchiura sowerbyi</i> (Beddard, 1892)	NA	Petrovici Milca	#####	ER80.1	22.02673	45.21181	CS	NA	calitativă	Metoda transectului liniar (colectare manuală)	Fileu limnologic	pseudoabsență	NA	NA	NA	NA	NA	NA	PN Semeniceile Carașului	
4703	<i>Ferrissia californica</i> (Rowell, 1863)	NA	Petrovici Milca	#####	ER80.1	22.02673	45.21181	CS	NA	calitativă	Metoda transectului liniar (colectare manuală)	Fileu limnologic	pseudoabsență	NA	NA	NA	NA	NA	NA	NA	PN Semeniceile Carașului
4704	<i>Physella acuta</i> (Draparnaud, 1805)	NA	Petrovici Milca	#####	ER80.1	22.02673	45.21181	CS	NA	calitativă	Metoda transectului liniar (colectare manuală)	Fileu limnologic	pseudoabsență	NA	NA	NA	NA	NA	NA	NA	PN Semeniceile Carașului
4705	<i>Helisoma anceps</i> (Menke, 1830)	NA	Petrovici Milca	#####	ER80.1	22.02673	45.21181	CS	NA	calitativă	Metoda transectului liniar (colectare manuală)	Fileu limnologic	pseudoabsență	NA	NA	NA	NA	NA	NA	NA	PN Semeniceile Carașului
4706	<i>Pseudosuccinea columella</i> (Say, 1817)	NA	Petrovici Milca	#####	ER80.1	22.02673	45.21181	CS	NA	calitativă	Metoda transectului liniar (colectare manuală)	Fileu limnologic	pseudoabsență	NA	NA	NA	NA	NA	NA	NA	PN Semeniceile Carașului
4707	<i>Potamopyrgus antipodarum</i> (Gray, 1843)	NA	Petrovici Milca	#####	ER80.1	22.02673	45.21181	CS	NA	calitativă	Metoda transectului liniar (colectare manuală)	Fileu limnologic	pseudoabsență	NA	NA	NA	NA	NA	NA	NA	PN Semeniceile Carașului
4708	<i>Dreissena rostriformis bugensis</i> (Andrussov, 1897)	NA	Petrovici Milca	#####	ER80.1	22.02673	45.21181	CS	NA	calitativă	Metoda transectului liniar (colectare manuală)	Fileu limnologic	pseudoabsență	NA	NA	NA	NA	NA	NA	NA	PN Semeniceile Carașului
4709	<i>Dreissena polymorpha</i> (Pallas, 1771)	NA	Petrovici Milca	#####	ER80.1	22.02673	45.21181	CS	NA	calitativă	Metoda transectului liniar (colectare manuală)	Fileu limnologic	pseudoabsență	NA	NA	NA	NA	NA	NA	NA	PN Semeniceile Carașului
4710	<i>Sinanodonta woodiana</i> (Lea, 1834)	NA	Petrovici Milca	#####	ER80.1	22.02673	45.21181	CS	NA	calitativă	Metoda transectului liniar (colectare manuală)	Fileu limnologic	pseudoabsență	NA	NA	NA	NA	NA	NA	NA	PN Semeniceile Carașului
4711	<i>Corbicula fluminea</i> (O. F. Müller, 1774)	NA	Petrovici Milca	#####	ER80.1	22.02673	45.21181	CS	NA	calitativă	Metoda transectului liniar (colectare manuală)	Fileu limnologic	pseudoabsență	NA	NA	NA	NA	NA	NA	NA	PN Semeniceile Carașului

4712	<i>Corbicula fluminalis</i> (O. F. Müller, 1774)	NA	Petrovici Milca	#####	ER80.1	22.02673	45.21181	CS	NA	calitativă	Metoda transectului liniar (colectare manuală)	Fileu limnologic	pseudoabsență	NA	NA	NA	NA	NA	NA	PN Semeniceile Carașului
4713	<i>Orconectes limosus</i> Rafinesque, 1817	NA	Petrovici Milca	#####	ER80.1	22.02673	45.21181	CS	NA	calitativă	Metoda transectului liniar (colectare manuală)	Fileu limnologic	pseudoabsență	NA	NA	NA	NA	NA	NA	PN Semeniceile Carașului
4714	<i>Procambarus fallax</i> (Hagen, 1870) f. <i>virginalis</i>	NA	Petrovici Milca	#####	ER80.1	22.02673	45.21181	CS	NA	calitativă	Metoda transectului liniar (colectare manuală)	Fileu limnologic	pseudoabsență	NA	NA	NA	NA	NA	NA	PN Semeniceile Carașului
4715	<i>Eriocheir sinensis</i> H. Milne Edwards, 1853	NA	Petrovici Milca	#####	ER80.1	22.02673	45.21181	CS	NA	calitativă	Metoda transectului liniar (colectare manuală)	Fileu limnologic	pseudoabsență	NA	NA	NA	NA	NA	NA	PN Semeniceile Carașului
4716	<i>Procambarus clarkii</i> Girard, 1852	NA	Petrovici Milca	#####	ER80.1	22.02673	45.21181	CS	NA	calitativă	Metoda transectului liniar (colectare manuală)	Fileu limnologic	pseudoabsență	NA	NA	NA	NA	NA	NA	PN Semeniceile Carașului
4717	<i>Orconectes virilis</i> Hagen 1870	NA	Petrovici Milca	#####	ER80.1	22.02673	45.21181	CS	NA	calitativă	Metoda transectului liniar (colectare manuală)	Fileu limnologic	pseudoabsență	NA	NA	NA	NA	NA	NA	PN Semeniceile Carașului
4718	<i>Pacifastacus leniusculus</i> (Dana, 1852)	NA	Petrovici Milca	#####	ER80.1	22.02673	45.21181	CS	NA	calitativă	Metoda transectului liniar (colectare manuală)	Fileu limnologic	pseudoabsență	NA	NA	NA	NA	NA	NA	PN Semeniceile Carașului
4719	<i>Aedes albopictus</i> Skuse, 1894	<i>Homo sapiens</i>	Petrovici Milca	#####	ER80.1	22.02673	45.21181	CS	NA	calitativă	Metoda transectului liniar (colectare manuală)	Fileu limnologic	pseudoabsență	NA	NA	NA	NA	NA	NA	PN Semeniceile Carașului
4720	<i>Pectinatella magnifica</i> (Leidy, 1851)	NA	Petrovici Milca	#####	ER80.1	22.02714	45.22068	CS	NA	calitativă	Metoda transectului liniar (colectare manuală)	Fileu limnologic	pseudoabsență	NA	NA	NA	NA	NA	NA	NA
4721	<i>Umatella gracilis</i> (Leidy, 1851)	NA	Petrovici Milca	#####	ER80.1	22.02714	45.22068	CS	NA	calitativă	Metoda transectului liniar (colectare manuală)	Fileu limnologic	pseudoabsență	NA	NA	NA	NA	NA	NA	NA

4722	<i>Craspedacusta sowerbii</i> Lankester, 1880	NA	Petrovici Milca	#####	ER80.1	22.02714	45.22068	CS	NA	calitativă	Metoda transectului liniar (colectare manuală)	Fileu limnologic	pseudoabsență	NA	NA	NA	NA	NA	NA
4723	<i>Schyzocotyle acheilognathi</i> (Yamaguti, 1934)	NA	Petrovici Milca	#####	ER80.1	22.02714	45.22068	CS	NA	calitativă	Metoda transectului liniar (colectare manuală)	Fileu limnologic	pseudoabsență	NA	NA	NA	NA	NA	NA
4724	<i>Dactylogyrus lamellatus</i> Akhmerow, 1952	NA	Petrovici Milca	#####	ER80.1	22.02714	45.22068	CS	NA	calitativă	Metoda transectului liniar (colectare manuală)	Fileu limnologic	pseudoabsență	NA	NA	NA	NA	NA	NA
4725	<i>Heteronchocleidus buschkieli</i> Bychowsky, 1957	NA	Petrovici Milca	#####	ER80.1	22.02714	45.22068	CS	NA	calitativă	Metoda transectului liniar (colectare manuală)	Fileu limnologic	pseudoabsență	NA	NA	NA	NA	NA	NA
4726	<i>Onchocleidus similis</i> Mueller, 1936	NA	Petrovici Milca	#####	ER80.1	22.02714	45.22068	CS	NA	calitativă	Metoda transectului liniar (colectare manuală)	Fileu limnologic	pseudoabsență	NA	NA	NA	NA	NA	NA
4727	<i>Onchocleidus dispar</i> Mueller, 1936	NA	Petrovici Milca	#####	ER80.1	22.02714	45.22068	CS	NA	calitativă	Metoda transectului liniar (colectare manuală)	Fileu limnologic	pseudoabsență	NA	NA	NA	NA	NA	NA
4728	<i>Eudiplozoon nipponicum</i> (Goto, 1891)	NA	Petrovici Milca	#####	ER80.1	22.02714	45.22068	CS	NA	calitativă	Metoda transectului liniar (colectare manuală)	Fileu limnologic	pseudoabsență	NA	NA	NA	NA	NA	NA
4729	<i>Girardia tigrina</i> (Girard, 1850)	NA	Petrovici Milca	#####	ER80.1	22.02714	45.22068	CS	NA	calitativă	Metoda transectului liniar (colectare manuală)	Fileu limnologic	pseudoabsență	NA	NA	NA	NA	NA	NA
4730	<i>Hypania invalida</i> (Grube, 1860)	NA	Petrovici Milca	#####	ER80.1	22.02714	45.22068	CS	NA	calitativă	Metoda transectului liniar (colectare manuală)	Fileu limnologic	pseudoabsență	NA	NA	NA	NA	NA	NA
4731	<i>Branchiura sowerbyi</i> Beddard, 1892	NA	Petrovici Milca	#####	ER80.1	22.02714	45.22068	CS	NA	calitativă	Metoda transectului liniar (colectare manuală)	Fileu limnologic	pseudoabsență	NA	NA	NA	NA	NA	NA

4732	<i>Ferrissia californica</i> (Rowell, 1863)	NA	Petrovici Milca	#####	ER80.1	22.02714	45.22068	CS	NA	calitativă	Metoda transectului liniar (colectare manuală)	Fileu limnologic	pseudoabsență	NA	NA	NA	NA	NA	NA
4733	<i>Physella acuta</i> (Draparnaud, 1805)	NA	Petrovici Milca	#####	ER80.1	22.02714	45.22068	CS	NA	calitativă	Metoda transectului liniar (colectare manuală)	Fileu limnologic	pseudoabsență	NA	NA	NA	NA	NA	NA
4734	<i>Helisoma anceps</i> (Menke, 1830)	NA	Petrovici Milca	#####	ER80.1	22.02714	45.22068	CS	NA	calitativă	Metoda transectului liniar (colectare manuală)	Fileu limnologic	pseudoabsență	NA	NA	NA	NA	NA	NA
4735	<i>Pseudosuccinea columella</i> (Say, 1817)	NA	Petrovici Milca	#####	ER80.1	22.02714	45.22068	CS	NA	calitativă	Metoda transectului liniar (colectare manuală)	Fileu limnologic	pseudoabsență	NA	NA	NA	NA	NA	NA
4736	<i>Potamopyrgus antipodarum</i> (Gray, 1843)	NA	Petrovici Milca	#####	ER80.1	22.02714	45.22068	CS	NA	calitativă	Metoda transectului liniar (colectare manuală)	Fileu limnologic	pseudoabsență	NA	NA	NA	NA	NA	NA
4737	<i>Dreissena rostriformis bugensis</i> Andrussov, 1897	NA	Petrovici Milca	#####	ER80.1	22.02714	45.22068	CS	NA	calitativă	Metoda transectului liniar (colectare manuală)	Fileu limnologic	pseudoabsență	NA	NA	NA	NA	NA	NA
4738	<i>Dreissena polymorpha</i> (Pallas, 1771)	NA	Petrovici Milca	#####	ER80.1	22.02714	45.22068	CS	NA	calitativă	Metoda transectului liniar (colectare manuală)	Fileu limnologic	pseudoabsență	NA	NA	NA	NA	NA	NA
4739	<i>Sinanodonta woodiana</i> (Lea, 1834)	NA	Petrovici Milca	#####	ER80.1	22.02714	45.22068	CS	NA	calitativă	Metoda transectului liniar (colectare manuală)	Fileu limnologic	pseudoabsență	NA	NA	NA	NA	NA	NA
4740	<i>Corbicula fluminea</i> (O. F. Müller, 1774)	NA	Petrovici Milca	#####	ER80.1	22.02714	45.22068	CS	NA	calitativă	Metoda transectului liniar (colectare manuală)	Fileu limnologic	pseudoabsență	NA	NA	NA	NA	NA	NA
4741	<i>Corbicula fluminalis</i> (O. F. Müller, 1774)	NA	Petrovici Milca	#####	ER80.1	22.02714	45.22068	CS	NA	calitativă	Metoda transectului liniar (colectare manuală)	Fileu limnologic	pseudoabsență	NA	NA	NA	NA	NA	NA

4742	<i>Orconectes limosus</i> Rafinesque, 1817	NA	Petrovici Milca	#####	ER80.1	22.02714	45.22068	CS	NA	calitativă	Metoda transectului liniar (colectare manuală)	Fileu limnologic	pseudoabsență	NA	NA	NA	NA	NA	NA
4743	<i>Procambarus fallax</i> (Hagen, 1870) f. <i>virginalis</i>	NA	Petrovici Milca	#####	ER80.1	22.02714	45.22068	CS	NA	calitativă	Metoda transectului liniar (colectare manuală)	Fileu limnologic	pseudoabsență	NA	NA	NA	NA	NA	NA
4744	<i>Eriocheir sinensis</i> H. Milne Edwards, 1853	NA	Petrovici Milca	#####	ER80.1	22.02714	45.22068	CS	NA	calitativă	Metoda transectului liniar (colectare manuală)	Fileu limnologic	pseudoabsență	NA	NA	NA	NA	NA	NA
4745	<i>Procambarus clarkii</i> Girard, 1852	NA	Petrovici Milca	#####	ER80.1	22.02714	45.22068	CS	NA	calitativă	Metoda transectului liniar (colectare manuală)	Fileu limnologic	pseudoabsență	NA	NA	NA	NA	NA	NA
4746	<i>Orconectes virilis</i> Hagen 1870	NA	Petrovici Milca	#####	ER80.1	22.02714	45.22068	CS	NA	calitativă	Metoda transectului liniar (colectare manuală)	Fileu limnologic	pseudoabsență	NA	NA	NA	NA	NA	NA
4747	<i>Pacifastacus leniusculus</i> (Dana, 1852)	NA	Petrovici Milca	#####	ER80.1	22.02714	45.22068	CS	NA	calitativă	Metoda transectului liniar (colectare manuală)	Fileu limnologic	pseudoabsență	NA	NA	NA	NA	NA	NA
4748	<i>Aedes albopictus</i> Skuse, 1894	<i>Homo sapiens</i>	Petrovici Milca	#####	ER80.1	22.02714	45.22068	CS	NA	calitativă	Metoda transectului liniar (colectare manuală)	Fileu limnologic	pseudoabsență	NA	NA	NA	NA	NA	NA
4749	<i>Pectinatella magnifica</i> (Leidy, 1851)	NA	Petrovici Milca	#####	EQ89.2	22.06076	45.07696	CS	NA	calitativă	Metoda transectului liniar (colectare manuală)	Fileu limnologic	pseudoabsență	NA	NA	NA	NA	NA	PN Semenic-Cheile Carașului
4750	<i>Umatella gracilis</i> (Leidy, 1851)	NA	Petrovici Milca	#####	EQ89.2	22.06076	45.07696	CS	NA	calitativă	Metoda transectului liniar (colectare manuală)	Fileu limnologic	pseudoabsență	NA	NA	NA	NA	NA	PN Semenic-Cheile Carașului
4751	<i>Craspedacusta sowerbii</i> Lankester, 1880	NA	Petrovici Milca	#####	EQ89.2	22.06076	45.07696	CS	NA	calitativă	Metoda transectului liniar (colectare manuală)	Fileu limnologic	pseudoabsență	NA	NA	NA	NA	NA	PN Semenic-Cheile Carașului

4752	<i>Schyzocotyle acheilognathi</i> (Yamaguti, 1934)	NA	Petrovici Milca	#####	EQ89.2	22.06076	45.07696	CS	NA	calitativă	Metoda transectului liniar (colectare manuală)	Fileu limnologic	pseudoabsență	NA	NA	NA	NA	NA	NA	PN Semenic- Cheile Carașului
4753	<i>Dactylogyrus lamellatus</i> Akhmerow, 1952	NA	Petrovici Milca	#####	EQ89.2	22.06076	45.07696	CS	NA	calitativă	Metoda transectului liniar (colectare manuală)	Fileu limnologic	pseudoabsență	NA	NA	NA	NA	NA	NA	PN Semenic- Cheile Carașului
4754	<i>Heteronchocleidu s buschkieli</i> Bychowsky, 1957	NA	Petrovici Milca	#####	EQ89.2	22.06076	45.07696	CS	NA	calitativă	Metoda transectului liniar (colectare manuală)	Fileu limnologic	pseudoabsență	NA	NA	NA	NA	NA	NA	PN Semenic- Cheile Carașului
4755	<i>Onchocleidus similis</i> Mueller, 1936	NA	Petrovici Milca	#####	EQ89.2	22.06076	45.07696	CS	NA	calitativă	Metoda transectului liniar (colectare manuală)	Fileu limnologic	pseudoabsență	NA	NA	NA	NA	NA	NA	PN Semenic- Cheile Carașului
4756	<i>Onchocleidus dispar</i> Mueller, 1936	NA	Petrovici Milca	#####	EQ89.2	22.06076	45.07696	CS	NA	calitativă	Metoda transectului liniar (colectare manuală)	Fileu limnologic	pseudoabsență	NA	NA	NA	NA	NA	NA	PN Semenic- Cheile Carașului
4757	<i>Eudiplozoon nipponicum</i> (Goto, 1891)	NA	Petrovici Milca	#####	EQ89.2	22.06076	45.07696	CS	NA	calitativă	Metoda transectului liniar (colectare manuală)	Fileu limnologic	pseudoabsență	NA	NA	NA	NA	NA	NA	PN Semenic- Cheile Carașului
4758	<i>Girardia tigrina</i> (Girard, 1850)	NA	Petrovici Milca	#####	EQ89.2	22.06076	45.07696	CS	NA	calitativă	Metoda transectului liniar (colectare manuală)	Fileu limnologic	pseudoabsență	NA	NA	NA	NA	NA	NA	PN Semenic- Cheile Carașului
4759	<i>Hypania invalida</i> (Grube, 1860)	NA	Petrovici Milca	#####	EQ89.2	22.06076	45.07696	CS	NA	calitativă	Metoda transectului liniar (colectare manuală)	Fileu limnologic	pseudoabsență	NA	NA	NA	NA	NA	NA	PN Semenic- Cheile Carașului
4760	<i>Branchiura sowerbyi</i> Beddard, 1892	NA	Petrovici Milca	#####	EQ89.2	22.06076	45.07696	CS	NA	calitativă	Metoda transectului liniar (colectare manuală)	Fileu limnologic	pseudoabsență	NA	NA	NA	NA	NA	NA	PN Semenic- Cheile Carașului
4761	<i>Ferrissia californica</i> (Rowell, 1863)	NA	Petrovici Milca	#####	EQ89.2	22.06076	45.07696	CS	NA	calitativă	Metoda transectului liniar (colectare manuală)	Fileu limnologic	pseudoabsență	NA	NA	NA	NA	NA	NA	PN Semenic- Cheile Carașului

4762	<i>Physella acuta</i> (Draparnaud, 1805)	NA	Petrovici Milca	#####	EQ89.2	22.06076	45.07696	CS	NA	calitativă	Metoda transectului liniar (colectare manuală)	Fileu limnologic	pseudoabsență	NA	NA	NA	NA	NA	NA	PN Semeniceile Carașului
4763	<i>Helisoma anceps</i> (Menke, 1830)	NA	Petrovici Milca	#####	EQ89.2	22.06076	45.07696	CS	NA	calitativă	Metoda transectului liniar (colectare manuală)	Fileu limnologic	pseudoabsență	NA	NA	NA	NA	NA	NA	PN Semeniceile Carașului
4764	<i>Pseudosuccinea columella</i> (Say, 1817)	NA	Petrovici Milca	#####	EQ89.2	22.06076	45.07696	CS	NA	calitativă	Metoda transectului liniar (colectare manuală)	Fileu limnologic	pseudoabsență	NA	NA	NA	NA	NA	NA	PN Semeniceile Carașului
4765	<i>Potamopyrgus antipodarum</i> (Gray, 1843)	NA	Petrovici Milca	#####	EQ89.2	22.06076	45.07696	CS	NA	calitativă	Metoda transectului liniar (colectare manuală)	Fileu limnologic	pseudoabsență	NA	NA	NA	NA	NA	NA	PN Semeniceile Carașului
4766	<i>Dreissena rostriformis bugensis</i> Andrussov, 1897	NA	Petrovici Milca	#####	EQ89.2	22.06076	45.07696	CS	NA	calitativă	Metoda transectului liniar (colectare manuală)	Fileu limnologic	pseudoabsență	NA	NA	NA	NA	NA	NA	PN Semeniceile Carașului
4767	<i>Dreissena polymorpha</i> (Pallas, 1771)	NA	Petrovici Milca	#####	EQ89.2	22.06076	45.07696	CS	NA	calitativă	Metoda transectului liniar (colectare manuală)	Fileu limnologic	pseudoabsență	NA	NA	NA	NA	NA	NA	PN Semeniceile Carașului
4768	<i>Sinanodonta woodiana</i> (Lea, 1834)	NA	Petrovici Milca	#####	EQ89.2	22.06076	45.07696	CS	NA	calitativă	Metoda transectului liniar (colectare manuală)	Fileu limnologic	pseudoabsență	NA	NA	NA	NA	NA	NA	PN Semeniceile Carașului
4769	<i>Corbicula fluminea</i> (O. F. Müller, 1774)	NA	Petrovici Milca	#####	EQ89.2	22.06076	45.07696	CS	NA	calitativă	Metoda transectului liniar (colectare manuală)	Fileu limnologic	pseudoabsență	NA	NA	NA	NA	NA	NA	PN Semeniceile Carașului
4770	<i>Corbicula fluminalis</i> (O. F. Müller, 1774)	NA	Petrovici Milca	#####	EQ89.2	22.06076	45.07696	CS	NA	calitativă	Metoda transectului liniar (colectare manuală)	Fileu limnologic	pseudoabsență	NA	NA	NA	NA	NA	NA	PN Semeniceile Carașului
4771	<i>Orconectes limosus</i> Rafinesque, 1817	NA	Petrovici Milca	#####	EQ89.2	22.06076	45.07696	CS	NA	calitativă	Metoda transectului liniar (colectare manuală)	Fileu limnologic	pseudoabsență	NA	NA	NA	NA	NA	NA	PN Semeniceile Carașului

4772	<i>Procambarus fallax</i> (Hagen, 1870) f. <i>virginialis</i>	NA	Petrovici Milca	#####	EQ89.2	22.06076	45.07696	CS	NA	calitativă	Metoda transectului liniar (colectare manuală)	Fileu limnologic	pseudoabsență	NA	NA	NA	NA	NA	NA	PN Semeniceile Carașului
4773	<i>Eriocheir sinensis</i> H. Milne Edwards, 1853	NA	Petrovici Milca	#####	EQ89.2	22.06076	45.07696	CS	NA	calitativă	Metoda transectului liniar (colectare manuală)	Fileu limnologic	pseudoabsență	NA	NA	NA	NA	NA	NA	PN Semeniceile Carașului
4774	<i>Procambarus clarkii</i> Girard, 1852	NA	Petrovici Milca	#####	EQ89.2	22.06076	45.07696	CS	NA	calitativă	Metoda transectului liniar (colectare manuală)	Fileu limnologic	pseudoabsență	NA	NA	NA	NA	NA	NA	PN Semeniceile Carașului
4775	<i>Orconectes virilis</i> Hagen 1870	NA	Petrovici Milca	#####	EQ89.2	22.06076	45.07696	CS	NA	calitativă	Metoda transectului liniar (colectare manuală)	Fileu limnologic	pseudoabsență	NA	NA	NA	NA	NA	NA	PN Semeniceile Carașului
4776	<i>Pacifastacus leniusculus</i> (Dana, 1852)	NA	Petrovici Milca	#####	EQ89.2	22.06076	45.07696	CS	NA	calitativă	Metoda transectului liniar (colectare manuală)	Fileu limnologic	pseudoabsență	NA	NA	NA	NA	NA	NA	PN Semeniceile Carașului
4777	<i>Aedes albopictus</i> Skuse, 1894	<i>Homo sapiens</i>	Petrovici Milca	#####	EQ89.2	22.06076	45.07696	CS	NA	calitativă	Metoda transectului liniar (colectare manuală)	Fileu limnologic	pseudoabsență	NA	NA	NA	NA	NA	NA	PN Semeniceile Carașului
4778	<i>Pectinatella magnifica</i> (Leidy, 1851)	NA	Petrovici Milca	#####	EQ89.2	22.06182	45.06108	CS	NA	calitativă	Metoda transectului liniar (colectare manuală)	Fileu limnologic	pseudoabsență	NA	NA	NA	NA	NA	NA	NA
4779	<i>Umatella gracilis</i> (Leidy, 1851)	NA	Petrovici Milca	#####	EQ89.2	22.06182	45.06108	CS	NA	calitativă	Metoda transectului liniar (colectare manuală)	Fileu limnologic	pseudoabsență	NA	NA	NA	NA	NA	NA	NA
4780	<i>Craspedacusta sowerbii</i> Lankester, 1880	NA	Petrovici Milca	#####	EQ89.2	22.06182	45.06108	CS	NA	calitativă	Metoda transectului liniar (colectare manuală)	Fileu limnologic	pseudoabsență	NA	NA	NA	NA	NA	NA	NA
4781	<i>Schyzocotyle acheilognathi</i> (Yamaguti, 1934)	NA	Petrovici Milca	#####	EQ89.2	22.06182	45.06108	CS	NA	calitativă	Metoda transectului liniar (colectare manuală)	Fileu limnologic	pseudoabsență	NA	NA	NA	NA	NA	NA	NA

4782	<i>Dactylogyrus lamellatus</i> Akhmerow, 1952	NA	Petrovici Milca	#####	EQ89.2	22.06182	45.06108	CS	NA	calitativă	Metoda transectului liniar (colectare manuală)	Fileu limnologic	pseudoabsență	NA	NA	NA	NA	NA	NA
4783	<i>Heteronchocleidus buschkieli</i> Bychowky, 1957	NA	Petrovici Milca	#####	EQ89.2	22.06182	45.06108	CS	NA	calitativă	Metoda transectului liniar (colectare manuală)	Fileu limnologic	pseudoabsență	NA	NA	NA	NA	NA	NA
4784	<i>Onchocleidus similis</i> Mueller, 1936	NA	Petrovici Milca	#####	EQ89.2	22.06182	45.06108	CS	NA	calitativă	Metoda transectului liniar (colectare manuală)	Fileu limnologic	pseudoabsență	NA	NA	NA	NA	NA	NA
4785	<i>Onchocleidus dispar</i> Mueller, 1936	NA	Petrovici Milca	#####	EQ89.2	22.06182	45.06108	CS	NA	calitativă	Metoda transectului liniar (colectare manuală)	Fileu limnologic	pseudoabsență	NA	NA	NA	NA	NA	NA
4786	<i>Eudiplozoon nipponicum</i> (Goto, 1891)	NA	Petrovici Milca	#####	EQ89.2	22.06182	45.06108	CS	NA	calitativă	Metoda transectului liniar (colectare manuală)	Fileu limnologic	pseudoabsență	NA	NA	NA	NA	NA	NA
4787	<i>Girardia tigrina</i> (Girard, 1850)	NA	Petrovici Milca	#####	EQ89.2	22.06182	45.06108	CS	NA	calitativă	Metoda transectului liniar (colectare manuală)	Fileu limnologic	pseudoabsență	NA	NA	NA	NA	NA	NA
4788	<i>Hypania invalida</i> (Grube, 1860)	NA	Petrovici Milca	#####	EQ89.2	22.06182	45.06108	CS	NA	calitativă	Metoda transectului liniar (colectare manuală)	Fileu limnologic	pseudoabsență	NA	NA	NA	NA	NA	NA
4789	<i>Branchiura sowerbyi</i> Beddard, 1892	NA	Petrovici Milca	#####	EQ89.2	22.06182	45.06108	CS	NA	calitativă	Metoda transectului liniar (colectare manuală)	Fileu limnologic	pseudoabsență	NA	NA	NA	NA	NA	NA
4790	<i>Ferrissia californica</i> (Rowell, 1863)	NA	Petrovici Milca	#####	EQ89.2	22.06182	45.06108	CS	NA	calitativă	Metoda transectului liniar (colectare manuală)	Fileu limnologic	pseudoabsență	NA	NA	NA	NA	NA	NA
4791	<i>Physella acuta</i> (Draparnaud, 1805)	NA	Petrovici Milca	#####	EQ89.2	22.06182	45.06108	CS	NA	calitativă	Metoda transectului liniar (colectare manuală)	Fileu limnologic	pseudoabsență	NA	NA	NA	NA	NA	NA

4792	<i>Helisoma anceps</i> (Menke, 1830)	NA	Petrovici Milca	#####	EQ89.2	22.06182	45.06108	CS	NA	calitativă	Metoda transectului liniar (colectare manuală)	Fileu limnologic	pseudoabsență	NA	NA	NA	NA	NA	NA
4793	<i>Pseudosuccinea columella</i> (Say, 1817)	NA	Petrovici Milca	#####	EQ89.2	22.06182	45.06108	CS	NA	calitativă	Metoda transectului liniar (colectare manuală)	Fileu limnologic	pseudoabsență	NA	NA	NA	NA	NA	NA
4794	<i>Potamopyrgus antipodarum</i> (Gray, 1843)	NA	Petrovici Milca	#####	EQ89.2	22.06182	45.06108	CS	NA	calitativă	Metoda transectului liniar (colectare manuală)	Fileu limnologic	pseudoabsență	NA	NA	NA	NA	NA	NA
4795	<i>Dreissena rostriformis bugensis</i> Andrussov, 1897	NA	Petrovici Milca	#####	EQ89.2	22.06182	45.06108	CS	NA	calitativă	Metoda transectului liniar (colectare manuală)	Fileu limnologic	pseudoabsență	NA	NA	NA	NA	NA	NA
4796	<i>Dreissena polymorpha</i> (Pallas, 1771)	NA	Petrovici Milca	#####	EQ89.2	22.06182	45.06108	CS	NA	calitativă	Metoda transectului liniar (colectare manuală)	Fileu limnologic	pseudoabsență	NA	NA	NA	NA	NA	NA
4797	<i>Sinanodonta woodiana</i> (Lea, 1834)	NA	Petrovici Milca	#####	EQ89.2	22.06182	45.06108	CS	NA	calitativă	Metoda transectului liniar (colectare manuală)	Fileu limnologic	pseudoabsență	NA	NA	NA	NA	NA	NA
4798	<i>Corbicula fluminea</i> (O. F. Müller, 1774)	NA	Petrovici Milca	#####	EQ89.2	22.06182	45.06108	CS	NA	calitativă	Metoda transectului liniar (colectare manuală)	Fileu limnologic	pseudoabsență	NA	NA	NA	NA	NA	NA
4799	<i>Corbicula fluminalis</i> (O. F. Müller, 1774)	NA	Petrovici Milca	#####	EQ89.2	22.06182	45.06108	CS	NA	calitativă	Metoda transectului liniar (colectare manuală)	Fileu limnologic	pseudoabsență	NA	NA	NA	NA	NA	NA
4800	<i>Orconectes limosus</i> Rafinesque, 1817	NA	Petrovici Milca	#####	EQ89.2	22.06182	45.06108	CS	NA	calitativă	Metoda transectului liniar (colectare manuală)	Fileu limnologic	pseudoabsență	NA	NA	NA	NA	NA	NA
4801	<i>Procambarus fallax</i> (Hagen, 1870) f. <i>virginalis</i>	NA	Petrovici Milca	#####	EQ89.2	22.06182	45.06108	CS	NA	calitativă	Metoda transectului liniar (colectare manuală)	Fileu limnologic	pseudoabsență	NA	NA	NA	NA	NA	NA

4802	<i>Eriocheir sinensis</i> H. Milne Edwards, 1853	NA	Petrovici Milca	#####	EQ89.2	22.06182	45.06108	CS	NA	calitativă	Metoda transectului liniar (colectare manuală)	Fileu limnologic	pseudoabsență	NA	NA	NA	NA	NA	NA
4803	<i>Procambarus clarkii</i> Girard, 1852	NA	Petrovici Milca	#####	EQ89.2	22.06182	45.06108	CS	NA	calitativă	Metoda transectului liniar (colectare manuală)	Fileu limnologic	pseudoabsență	NA	NA	NA	NA	NA	NA
4804	<i>Orconectes virilis</i> Hagen 1870	NA	Petrovici Milca	#####	EQ89.2	22.06182	45.06108	CS	NA	calitativă	Metoda transectului liniar (colectare manuală)	Fileu limnologic	pseudoabsență	NA	NA	NA	NA	NA	NA
4805	<i>Pacifastacus leniusculus</i> (Dana, 1852)	NA	Petrovici Milca	#####	EQ89.2	22.06182	45.06108	CS	NA	calitativă	Metoda transectului liniar (colectare manuală)	Fileu limnologic	pseudoabsență	NA	NA	NA	NA	NA	NA
4806	<i>Aedes albopictus</i> Skuse, 1894	<i>Homo sapiens</i>	Petrovici Milca	#####	EQ89.2	22.06182	45.06108	CS	NA	calitativă	Metoda transectului liniar (colectare manuală)	Fileu limnologic	pseudoabsență	NA	NA	NA	NA	NA	NA
4807	<i>Pectinatella magnifica</i> (Leidy, 1851)	NA	Petrovici Milca	#####	EQ89.2	22.06112	45.05933	CS	NA	calitativă	Metoda transectului liniar (colectare manuală)	Fileu limnologic	pseudoabsență	NA	NA	NA	NA	NA	NA
4808	<i>Umatella gracilis</i> (Leidy, 1851)	NA	Petrovici Milca	#####	EQ89.2	22.06112	45.05933	CS	NA	calitativă	Metoda transectului liniar (colectare manuală)	Fileu limnologic	pseudoabsență	NA	NA	NA	NA	NA	NA
4809	<i>Craspedacusta sowerbii</i> Lankester, 1880	NA	Petrovici Milca	#####	EQ89.2	22.06112	45.05933	CS	NA	calitativă	Metoda transectului liniar (colectare manuală)	Fileu limnologic	pseudoabsență	NA	NA	NA	NA	NA	NA
4810	<i>Schyzocotyle acheilognathi</i> (Yamaguti, 1934)	NA	Petrovici Milca	#####	EQ89.2	22.06112	45.05933	CS	NA	calitativă	Metoda transectului liniar (colectare manuală)	Fileu limnologic	pseudoabsență	NA	NA	NA	NA	NA	NA
4811	<i>Dactylogyrus lamellatus</i> Akhmerow, 1952	NA	Petrovici Milca	#####	EQ89.2	22.06112	45.05933	CS	NA	calitativă	Metoda transectului liniar (colectare manuală)	Fileu limnologic	pseudoabsență	NA	NA	NA	NA	NA	NA

4812	<i>Heteroncholeidus buschki</i> Bychowsky, 1957	NA	Petrovici Milca	#####	EQ89.2	22.06112	45.05933	CS	NA	calitativă	Metoda transectului liniar (colectare manuală)	Fileu limnologic	pseudoabsență	NA	NA	NA	NA	NA	NA
4813	<i>Onchocleidus similis</i> Mueller, 1936	NA	Petrovici Milca	#####	EQ89.2	22.06112	45.05933	CS	NA	calitativă	Metoda transectului liniar (colectare manuală)	Fileu limnologic	pseudoabsență	NA	NA	NA	NA	NA	NA
4814	<i>Onchocleidus dispar</i> Mueller, 1936	NA	Petrovici Milca	#####	EQ89.2	22.06112	45.05933	CS	NA	calitativă	Metoda transectului liniar (colectare manuală)	Fileu limnologic	pseudoabsență	NA	NA	NA	NA	NA	NA
4815	<i>Eudiplozoon nipponicum</i> (Goto, 1891)	NA	Petrovici Milca	#####	EQ89.2	22.06112	45.05933	CS	NA	calitativă	Metoda transectului liniar (colectare manuală)	Fileu limnologic	pseudoabsență	NA	NA	NA	NA	NA	NA
4816	<i>Girardia tigrina</i> (Girard, 1850)	NA	Petrovici Milca	#####	EQ89.2	22.06112	45.05933	CS	NA	calitativă	Metoda transectului liniar (colectare manuală)	Fileu limnologic	pseudoabsență	NA	NA	NA	NA	NA	NA
4817	<i>Hypania invalida</i> (Grube, 1860)	NA	Petrovici Milca	#####	EQ89.2	22.06112	45.05933	CS	NA	calitativă	Metoda transectului liniar (colectare manuală)	Fileu limnologic	pseudoabsență	NA	NA	NA	NA	NA	NA
4818	<i>Branchiura sowerbyi</i> Beddard, 1892	NA	Petrovici Milca	#####	EQ89.2	22.06112	45.05933	CS	NA	calitativă	Metoda transectului liniar (colectare manuală)	Fileu limnologic	pseudoabsență	NA	NA	NA	NA	NA	NA
4819	<i>Ferrissia californica</i> (Rowell, 1863)	NA	Petrovici Milca	#####	EQ89.2	22.06112	45.05933	CS	NA	calitativă	Metoda transectului liniar (colectare manuală)	Fileu limnologic	pseudoabsență	NA	NA	NA	NA	NA	NA
4820	<i>Physella acuta</i> (Draparnaud, 1805)	NA	Petrovici Milca	#####	EQ89.2	22.06112	45.05933	CS	NA	calitativă	Metoda transectului liniar (colectare manuală)	Fileu limnologic	pseudoabsență	NA	NA	NA	NA	NA	NA
4821	<i>Helisoma anceps</i> (Menke, 1830)	NA	Petrovici Milca	#####	EQ89.2	22.06112	45.05933	CS	NA	calitativă	Metoda transectului liniar (colectare manuală)	Fileu limnologic	pseudoabsență	NA	NA	NA	NA	NA	NA

4822	<i>Pseudosuccinea columella</i> (Say, 1817)	NA	Petrovici Milca	#####	EQ89.2	22.06112	45.05933	CS	NA	calitativă	Metoda transectului liniar (colectare manuală)	Fileu limnologic	pseudoabsență	NA	NA	NA	NA	NA	NA
4823	<i>Potamopyrgus antipodarum</i> (Gray, 1843)	NA	Petrovici Milca	#####	EQ89.2	22.06112	45.05933	CS	NA	calitativă	Metoda transectului liniar (colectare manuală)	Fileu limnologic	pseudoabsență	NA	NA	NA	NA	NA	NA
4824	<i>Dreissena rostriformis bugensis</i> Andrussov, 1897	NA	Petrovici Milca	#####	EQ89.2	22.06112	45.05933	CS	NA	calitativă	Metoda transectului liniar (colectare manuală)	Fileu limnologic	pseudoabsență	NA	NA	NA	NA	NA	NA
4825	<i>Dreissena polymorpha</i> (Pallas, 1771)	NA	Petrovici Milca	#####	EQ89.2	22.06112	45.05933	CS	NA	calitativă	Metoda transectului liniar (colectare manuală)	Fileu limnologic	pseudoabsență	NA	NA	NA	NA	NA	NA
4826	<i>Sinanodonta woodiana</i> (Lea, 1834)	NA	Petrovici Milca	#####	EQ89.2	22.06112	45.05933	CS	NA	calitativă	Metoda transectului liniar (colectare manuală)	Fileu limnologic	pseudoabsență	NA	NA	NA	NA	NA	NA
4827	<i>Corbicula fluminea</i> (O. F. Müller, 1774)	NA	Petrovici Milca	#####	EQ89.2	22.06112	45.05933	CS	NA	calitativă	Metoda transectului liniar (colectare manuală)	Fileu limnologic	pseudoabsență	NA	NA	NA	NA	NA	NA
4828	<i>Corbicula fluminalis</i> (O. F. Müller, 1774)	NA	Petrovici Milca	#####	EQ89.2	22.06112	45.05933	CS	NA	calitativă	Metoda transectului liniar (colectare manuală)	Fileu limnologic	pseudoabsență	NA	NA	NA	NA	NA	NA
4829	<i>Orconectes limosus</i> Rafinesque, 1817	NA	Petrovici Milca	#####	EQ89.2	22.06112	45.05933	CS	NA	calitativă	Metoda transectului liniar (colectare manuală)	Fileu limnologic	pseudoabsență	NA	NA	NA	NA	NA	NA
4830	<i>Procambarus fallax</i> (Hagen, 1870) f. <i>virginialis</i>	NA	Petrovici Milca	#####	EQ89.2	22.06112	45.05933	CS	NA	calitativă	Metoda transectului liniar (colectare manuală)	Fileu limnologic	pseudoabsență	NA	NA	NA	NA	NA	NA
4831	<i>Eriocheir sinensis</i> H. Milne Edwards, 1853	NA	Petrovici Milca	#####	EQ89.2	22.06112	45.05933	CS	NA	calitativă	Metoda transectului liniar (colectare manuală)	Fileu limnologic	pseudoabsență	NA	NA	NA	NA	NA	NA

4832	<i>Procambarus clarkii</i> Girard, 1852	NA	Petrovici Milca	#####	EQ89.2	22.06112	45.05933	CS	NA	calitativă	Metoda transectului liniar (colectare manuală)	Fileu limnologic	pseudoabsență	NA	NA	NA	NA	NA	NA
4833	<i>Orconectes virilis</i> Hagen 1870	NA	Petrovici Milca	#####	EQ89.2	22.06112	45.05933	CS	NA	calitativă	Metoda transectului liniar (colectare manuală)	Fileu limnologic	pseudoabsență	NA	NA	NA	NA	NA	NA
4834	<i>Pacifastacus leniusculus</i> (Dana, 1852)	NA	Petrovici Milca	#####	EQ89.2	22.06112	45.05933	CS	NA	calitativă	Metoda transectului liniar (colectare manuală)	Fileu limnologic	pseudoabsență	NA	NA	NA	NA	NA	NA
4835	<i>Aedes albopictus</i> Skuse, 1894	<i>Homo sapiens</i>	Petrovici Milca	#####	EQ89.2	22.06112	45.05933	CS	NA	calitativă	Metoda transectului liniar (colectare manuală)	Fileu limnologic	pseudoabsență	NA	NA	NA	NA	NA	NA
4836	<i>Pectinatella magnifica</i> (Leidy, 1851)	NA	Petrovici Milca	#####	FR42.4	22.89391	45.33892	HD	NA	calitativă	Metoda transectului liniar (colectare manuală)	Fileu limnologic	pseudoabsență	NA	NA	NA	NA	NA	PN Retezat
4837	<i>Urnatella gracilis</i> (Leidy, 1851)	NA	Petrovici Milca	#####	FR42.4	22.89391	45.33892	HD	NA	calitativă	Metoda transectului liniar (colectare manuală)	Fileu limnologic	pseudoabsență	NA	NA	NA	NA	NA	PN Retezat
4838	<i>Craspedacusta sowerbii</i> Lankester, 1880	NA	Petrovici Milca	#####	FR42.4	22.89391	45.33892	HD	NA	calitativă	Metoda transectului liniar (colectare manuală)	Fileu limnologic	pseudoabsență	NA	NA	NA	NA	NA	PN Retezat
4839	<i>Schyzocotyle acheilognathi</i> (Yamaguti, 1934)	NA	Petrovici Milca	#####	FR42.4	22.89391	45.33892	HD	NA	calitativă	Metoda transectului liniar (colectare manuală)	Fileu limnologic	pseudoabsență	NA	NA	NA	NA	NA	PN Retezat
4840	<i>Dactylogyrus lamellatus</i> Akhmerow, 1952	NA	Petrovici Milca	#####	FR42.4	22.89391	45.33892	HD	NA	calitativă	Metoda transectului liniar (colectare manuală)	Fileu limnologic	pseudoabsență	NA	NA	NA	NA	NA	PN Retezat
4841	<i>Heteronchocleidus buschki</i> Bychowsky, 1957	NA	Petrovici Milca	#####	FR42.4	22.89391	45.33892	HD	NA	calitativă	Metoda transectului liniar (colectare manuală)	Fileu limnologic	pseudoabsență	NA	NA	NA	NA	NA	PN Retezat

4842	<i>Onchocleidus similis</i> Mueller, 1936	NA	Petrovici Milca	#####	FR42.4	22.89391	45.33892	HD	NA	calitativă	Metoda transectului liniar (colectare manuală)	Fileu limnologic	pseudoabsență	NA	NA	NA	NA	NA	PN Retezat
4843	<i>Onchocleidus dispar</i> Mueller, 1936	NA	Petrovici Milca	#####	FR42.4	22.89391	45.33892	HD	NA	calitativă	Metoda transectului liniar (colectare manuală)	Fileu limnologic	pseudoabsență	NA	NA	NA	NA	NA	PN Retezat
4844	<i>Eudiplozoon nipponicum</i> (Goto, 1891)	NA	Petrovici Milca	#####	FR42.4	22.89391	45.33892	HD	NA	calitativă	Metoda transectului liniar (colectare manuală)	Fileu limnologic	pseudoabsență	NA	NA	NA	NA	NA	PN Retezat
4845	<i>Girardia tigrina</i> (Girard, 1850)	NA	Petrovici Milca	#####	FR42.4	22.89391	45.33892	HD	NA	calitativă	Metoda transectului liniar (colectare manuală)	Fileu limnologic	pseudoabsență	NA	NA	NA	NA	NA	PN Retezat
4846	<i>Hypania invalida</i> (Grube, 1860)	NA	Petrovici Milca	#####	FR42.4	22.89391	45.33892	HD	NA	calitativă	Metoda transectului liniar (colectare manuală)	Fileu limnologic	pseudoabsență	NA	NA	NA	NA	NA	PN Retezat
4847	<i>Branchiura sowerbyi</i> Beddard, 1892	NA	Petrovici Milca	#####	FR42.4	22.89391	45.33892	HD	NA	calitativă	Metoda transectului liniar (colectare manuală)	Fileu limnologic	pseudoabsență	NA	NA	NA	NA	NA	PN Retezat
4848	<i>Ferrissia californica</i> (Rowell, 1863)	NA	Petrovici Milca	#####	FR42.4	22.89391	45.33892	HD	NA	calitativă	Metoda transectului liniar (colectare manuală)	Fileu limnologic	pseudoabsență	NA	NA	NA	NA	NA	PN Retezat
4849	<i>Physella acuta</i> (Draparnaud, 1805)	NA	Petrovici Milca	#####	FR42.4	22.89391	45.33892	HD	NA	calitativă	Metoda transectului liniar (colectare manuală)	Fileu limnologic	pseudoabsență	NA	NA	NA	NA	NA	PN Retezat
4850	<i>Helisoma anceps</i> (Menke, 1830)	NA	Petrovici Milca	#####	FR42.4	22.89391	45.33892	HD	NA	calitativă	Metoda transectului liniar (colectare manuală)	Fileu limnologic	pseudoabsență	NA	NA	NA	NA	NA	PN Retezat
4851	<i>Pseudosuccinea columella</i> (Say, 1817)	NA	Petrovici Milca	#####	FR42.4	22.89391	45.33892	HD	NA	calitativă	Metoda transectului liniar (colectare manuală)	Fileu limnologic	pseudoabsență	NA	NA	NA	NA	NA	PN Retezat

4852	<i>Potamopyrgus antipodarum</i> (Gray, 1843)	NA	Petrovici Milca	#####	FR42.4	22.89391	45.33892	HD	NA	calitativă	Metoda transectului liniar (colectare manuală)	Fileu limnologic	pseudoabsență	NA	NA	NA	NA	NA	NA	PN Retezat
4853	<i>Dreissena rostriformis bugensis</i> Andrussov, 1897	NA	Petrovici Milca	#####	FR42.4	22.89391	45.33892	HD	NA	calitativă	Metoda transectului liniar (colectare manuală)	Fileu limnologic	pseudoabsență	NA	NA	NA	NA	NA	NA	PN Retezat
4854	<i>Dreissena polymorpha</i> (Pallas, 1771)	NA	Petrovici Milca	#####	FR42.4	22.89391	45.33892	HD	NA	calitativă	Metoda transectului liniar (colectare manuală)	Fileu limnologic	pseudoabsență	NA	NA	NA	NA	NA	NA	PN Retezat
4855	<i>Sinanodonta woodiana</i> (Lea, 1834)	NA	Petrovici Milca	#####	FR42.4	22.89391	45.33892	HD	NA	calitativă	Metoda transectului liniar (colectare manuală)	Fileu limnologic	pseudoabsență	NA	NA	NA	NA	NA	NA	PN Retezat
4856	<i>Corbicula fluminea</i> (O. F. Müller, 1774)	NA	Petrovici Milca	#####	FR42.4	22.89391	45.33892	HD	NA	calitativă	Metoda transectului liniar (colectare manuală)	Fileu limnologic	pseudoabsență	NA	NA	NA	NA	NA	NA	PN Retezat
4857	<i>Corbicula fluminalis</i> (O. F. Müller, 1774)	NA	Petrovici Milca	#####	FR42.4	22.89391	45.33892	HD	NA	calitativă	Metoda transectului liniar (colectare manuală)	Fileu limnologic	pseudoabsență	NA	NA	NA	NA	NA	NA	PN Retezat
4858	<i>Orconectes limosus</i> Rafinesque, 1817	NA	Petrovici Milca	#####	FR42.4	22.89391	45.33892	HD	NA	calitativă	Metoda transectului liniar (colectare manuală)	Fileu limnologic	pseudoabsență	NA	NA	NA	NA	NA	NA	PN Retezat
4859	<i>Procambarus fallax</i> (Hagen, 1870) f. <i>virginalis</i>	NA	Petrovici Milca	#####	FR42.4	22.89391	45.33892	HD	NA	calitativă	Metoda transectului liniar (colectare manuală)	Fileu limnologic	pseudoabsență	NA	NA	NA	NA	NA	NA	PN Retezat
4860	<i>Eriocheir sinensis</i> H. Milne Edwards, 1853	NA	Petrovici Milca	#####	FR42.4	22.89391	45.33892	HD	NA	calitativă	Metoda transectului liniar (colectare manuală)	Fileu limnologic	pseudoabsență	NA	NA	NA	NA	NA	NA	PN Retezat
4861	<i>Procambarus clarkii</i> Girard, 1852	NA	Petrovici Milca	#####	FR42.4	22.89391	45.33892	HD	NA	calitativă	Metoda transectului liniar (colectare manuală)	Fileu limnologic	pseudoabsență	NA	NA	NA	NA	NA	NA	PN Retezat

4862	<i>Orconectes virilis</i> Hagen 1870	NA	Petrovici Milca	#####	FR42.4	22.89391	45.33892	HD	NA	calitativă	Metoda transectului liniar (colectare manuală)	Fileu limnologic	pseudoabsență	NA	NA	NA	NA	NA	PN Retezat
4863	<i>Pacifastacus leniusculus</i> (Dana, 1852)	NA	Petrovici Milca	#####	FR42.4	22.89391	45.33892	HD	NA	calitativă	Metoda transectului liniar (colectare manuală)	Fileu limnologic	pseudoabsență	NA	NA	NA	NA	NA	PN Retezat
4864	<i>Aedes albopictus</i> Skuse, 1894	<i>Homo sapiens</i>	Petrovici Milca	#####	FR42.4	22.89391	45.33892	HD	NA	calitativă	Metoda transectului liniar (colectare manuală)	Fileu limnologic	pseudoabsență	NA	NA	NA	NA	NA	PN Retezat
4865	<i>Pectinatella magnifica</i> (Leidy, 1851)	NA	Petrovici Milca	#####	FR42.4	22.89284	45.33496	HD	NA	calitativă	Metoda transectului liniar (colectare manuală)	Fileu limnologic	pseudoabsență	NA	NA	NA	NA	NA	PN Retezat
4866	<i>Umatella gracilis</i> (Leidy, 1851)	NA	Petrovici Milca	#####	FR42.4	22.89284	45.33496	HD	NA	calitativă	Metoda transectului liniar (colectare manuală)	Fileu limnologic	pseudoabsență	NA	NA	NA	NA	NA	PN Retezat
4867	<i>Craspedacusta sowerbii</i> Lankester, 1880	NA	Petrovici Milca	#####	FR42.4	22.89284	45.33496	HD	NA	calitativă	Metoda transectului liniar (colectare manuală)	Fileu limnologic	pseudoabsență	NA	NA	NA	NA	NA	PN Retezat
4868	<i>Schyzocotyle acheilognathi</i> (Yamaguti, 1934)	NA	Petrovici Milca	#####	FR42.4	22.89284	45.33496	HD	NA	calitativă	Metoda transectului liniar (colectare manuală)	Fileu limnologic	pseudoabsență	NA	NA	NA	NA	NA	PN Retezat
4869	<i>Dactylogyrus lamellatus</i> Akhmerow, 1952	NA	Petrovici Milca	#####	FR42.4	22.89284	45.33496	HD	NA	calitativă	Metoda transectului liniar (colectare manuală)	Fileu limnologic	pseudoabsență	NA	NA	NA	NA	NA	PN Retezat
4870	<i>Heteronchocleidus buschkieli</i> Bychowsky, 1957	NA	Petrovici Milca	#####	FR42.4	22.89284	45.33496	HD	NA	calitativă	Metoda transectului liniar (colectare manuală)	Fileu limnologic	pseudoabsență	NA	NA	NA	NA	NA	PN Retezat
4871	<i>Onchocleidus similis</i> Mueller, 1936	NA	Petrovici Milca	#####	FR42.4	22.89284	45.33496	HD	NA	calitativă	Metoda transectului liniar (colectare manuală)	Fileu limnologic	pseudoabsență	NA	NA	NA	NA	NA	PN Retezat

4872	<i>Onchocleidus dispar</i> Mueller, 1936	NA	Petrovici Milca	#####	FR42.4	22.89284	45.33496	HD	NA	calitativă	Metoda transectului liniar (colectare manuală)	Fileu limnologic	pseudoabsență	NA	NA	NA	NA	NA	NA	PN Retezat
4873	<i>Eudiplozoon nipponicum</i> (Goto, 1891)	NA	Petrovici Milca	#####	FR42.4	22.89284	45.33496	HD	NA	calitativă	Metoda transectului liniar (colectare manuală)	Fileu limnologic	pseudoabsență	NA	NA	NA	NA	NA	NA	PN Retezat
4874	<i>Girardia tigrina</i> (Girard, 1850)	NA	Petrovici Milca	#####	FR42.4	22.89284	45.33496	HD	NA	calitativă	Metoda transectului liniar (colectare manuală)	Fileu limnologic	pseudoabsență	NA	NA	NA	NA	NA	NA	PN Retezat
4875	<i>Hypania invalida</i> (Grube, 1860)	NA	Petrovici Milca	#####	FR42.4	22.89284	45.33496	HD	NA	calitativă	Metoda transectului liniar (colectare manuală)	Fileu limnologic	pseudoabsență	NA	NA	NA	NA	NA	NA	PN Retezat
4876	<i>Branchiura sowerbyi</i> Beddard, 1892	NA	Petrovici Milca	#####	FR42.4	22.89284	45.33496	HD	NA	calitativă	Metoda transectului liniar (colectare manuală)	Fileu limnologic	pseudoabsență	NA	NA	NA	NA	NA	NA	PN Retezat
4877	<i>Ferrissia californica</i> (Rowell, 1863)	NA	Petrovici Milca	#####	FR42.4	22.89284	45.33496	HD	NA	calitativă	Metoda transectului liniar (colectare manuală)	Fileu limnologic	pseudoabsență	NA	NA	NA	NA	NA	NA	PN Retezat
4878	<i>Physella acuta</i> (Draparnaud, 1805)	NA	Petrovici Milca	#####	FR42.4	22.89284	45.33496	HD	NA	calitativă	Metoda transectului liniar (colectare manuală)	Fileu limnologic	pseudoabsență	NA	NA	NA	NA	NA	NA	PN Retezat
4879	<i>Helisoma anceps</i> (Menke, 1830)	NA	Petrovici Milca	#####	FR42.4	22.89284	45.33496	HD	NA	calitativă	Metoda transectului liniar (colectare manuală)	Fileu limnologic	pseudoabsență	NA	NA	NA	NA	NA	NA	PN Retezat
4880	<i>Pseudosuccinea columella</i> (Say, 1817)	NA	Petrovici Milca	#####	FR42.4	22.89284	45.33496	HD	NA	calitativă	Metoda transectului liniar (colectare manuală)	Fileu limnologic	pseudoabsență	NA	NA	NA	NA	NA	NA	PN Retezat
4881	<i>Potamopyrgus antipodarum</i> (Gray, 1843)	NA	Petrovici Milca	#####	FR42.4	22.89284	45.33496	HD	NA	calitativă	Metoda transectului liniar (colectare manuală)	Fileu limnologic	pseudoabsență	NA	NA	NA	NA	NA	NA	PN Retezat

4882	<i>Dreissena rostriformis bugensis</i> Andrussov, 1897	NA	Petrovici Milca	#####	FR42.4	22.89284	45.33496	HD	NA	calitativă	Metoda transectului liniar (colectare manuală)	Fileu limnologic	pseudoabsență	NA	NA	NA	NA	NA	PN Retezat
4883	<i>Dreissena polymorpha</i> (Pallas, 1771)	NA	Petrovici Milca	#####	FR42.4	22.89284	45.33496	HD	NA	calitativă	Metoda transectului liniar (colectare manuală)	Fileu limnologic	pseudoabsență	NA	NA	NA	NA	NA	PN Retezat
4884	<i>Sinanodonta woodiana</i> (Lea, 1834)	NA	Petrovici Milca	#####	FR42.4	22.89284	45.33496	HD	NA	calitativă	Metoda transectului liniar (colectare manuală)	Fileu limnologic	pseudoabsență	NA	NA	NA	NA	NA	PN Retezat
4885	<i>Corbicula fluminea</i> (O. F. Müller, 1774)	NA	Petrovici Milca	#####	FR42.4	22.89284	45.33496	HD	NA	calitativă	Metoda transectului liniar (colectare manuală)	Fileu limnologic	pseudoabsență	NA	NA	NA	NA	NA	PN Retezat
4886	<i>Corbicula fluminalis</i> (O. F. Müller, 1774)	NA	Petrovici Milca	#####	FR42.4	22.89284	45.33496	HD	NA	calitativă	Metoda transectului liniar (colectare manuală)	Fileu limnologic	pseudoabsență	NA	NA	NA	NA	NA	PN Retezat
4887	<i>Orconectes limosus</i> Rafinesque, 1817	NA	Petrovici Milca	#####	FR42.4	22.89284	45.33496	HD	NA	calitativă	Metoda transectului liniar (colectare manuală)	Fileu limnologic	pseudoabsență	NA	NA	NA	NA	NA	PN Retezat
4888	<i>Procambarus fallax</i> (Hagen, 1870) f. <i>virginalis</i>	NA	Petrovici Milca	#####	FR42.4	22.89284	45.33496	HD	NA	calitativă	Metoda transectului liniar (colectare manuală)	Fileu limnologic	pseudoabsență	NA	NA	NA	NA	NA	PN Retezat
4889	<i>Eriocheris sinensis</i> H. Milne Edwards, 1853	NA	Petrovici Milca	#####	FR42.4	22.89284	45.33496	HD	NA	calitativă	Metoda transectului liniar (colectare manuală)	Fileu limnologic	pseudoabsență	NA	NA	NA	NA	NA	PN Retezat
4890	<i>Procambarus clarkii</i> Girard, 1852	NA	Petrovici Milca	#####	FR42.4	22.89284	45.33496	HD	NA	calitativă	Metoda transectului liniar (colectare manuală)	Fileu limnologic	pseudoabsență	NA	NA	NA	NA	NA	PN Retezat
4891	<i>Orconectes virilis</i> Hagen 1870	NA	Petrovici Milca	#####	FR42.4	22.89284	45.33496	HD	NA	calitativă	Metoda transectului liniar (colectare manuală)	Fileu limnologic	pseudoabsență	NA	NA	NA	NA	NA	PN Retezat

4892	<i>Pacifastacus leniusculus</i> (Dana, 1852)	NA	Petrovici Milca	#####	FR42.4	22.89284	45.33496	HD	NA	calitativă	Metoda transectului liniar (colectare manuală)	Fileu limnologic	pseudoabsență	NA	NA	NA	NA	NA	NA	PN Retezat
4893	<i>Aedes albopictus</i> Skuse, 1894	<i>Homo sapiens</i>	Petrovici Milca	#####	FR42.4	22.89284	45.33496	HD	NA	calitativă	Metoda transectului liniar (colectare manuală)	Fileu limnologic	pseudoabsență	NA	NA	NA	NA	NA	NA	PN Retezat
4894	<i>Pectinatella magnifica</i> (Leidy, 1851)	NA	Petrovici Milca	#####	FR41.2	22.84091	45.23124	GJ	NA	calitativă	Metoda transectului liniar (colectare manuală)	Fileu limnologic	pseudoabsență	NA	NA	NA	NA	NA	NA	PN Domogled-Valea Cernei
4895	<i>Urnatella gracilis</i> (Leidy, 1851)	NA	Petrovici Milca	#####	FR41.2	22.84091	45.23124	GJ	NA	calitativă	Metoda transectului liniar (colectare manuală)	Fileu limnologic	pseudoabsență	NA	NA	NA	NA	NA	NA	PN Domogled-Valea Cernei
4896	<i>Craspedacusta sowerbii</i> Lankester, 1880	NA	Petrovici Milca	#####	FR41.2	22.84091	45.23124	GJ	NA	calitativă	Metoda transectului liniar (colectare manuală)	Fileu limnologic	pseudoabsență	NA	NA	NA	NA	NA	NA	PN Domogled-Valea Cernei
4897	<i>Schyzocotyle acheilognathi</i> (Yamaguti, 1934)	NA	Petrovici Milca	#####	FR41.2	22.84091	45.23124	GJ	NA	calitativă	Metoda transectului liniar (colectare manuală)	Fileu limnologic	pseudoabsență	NA	NA	NA	NA	NA	NA	PN Domogled-Valea Cernei
4898	<i>Dactylogyrus lamellatus</i> Akhmerow, 1952	NA	Petrovici Milca	#####	FR41.2	22.84091	45.23124	GJ	NA	calitativă	Metoda transectului liniar (colectare manuală)	Fileu limnologic	pseudoabsență	NA	NA	NA	NA	NA	NA	PN Domogled-Valea Cernei
4899	<i>Heteronchocleidus buschkieli</i> Bychowsky, 1957	NA	Petrovici Milca	#####	FR41.2	22.84091	45.23124	GJ	NA	calitativă	Metoda transectului liniar (colectare manuală)	Fileu limnologic	pseudoabsență	NA	NA	NA	NA	NA	NA	PN Domogled-Valea Cernei
4900	<i>Onchocleidus similis</i> Mueller, 1936	NA	Petrovici Milca	#####	FR41.2	22.84091	45.23124	GJ	NA	calitativă	Metoda transectului liniar (colectare manuală)	Fileu limnologic	pseudoabsență	NA	NA	NA	NA	NA	NA	PN Domogled-Valea Cernei
4901	<i>Onchocleidus dispar</i> Mueller, 1936	NA	Petrovici Milca	#####	FR41.2	22.84091	45.23124	GJ	NA	calitativă	Metoda transectului liniar (colectare manuală)	Fileu limnologic	pseudoabsență	NA	NA	NA	NA	NA	NA	PN Domogled-Valea Cernei

4902	<i>Eudiplozoon nipponicum</i> (Goto, 1891)	NA	Petrovici Milca	#####	FR41.2	22.84091	45.23124	GJ	NA	calitativă	Metoda transectului liniar (colectare manuală)	Fileu limnologic	pseudoabsență	NA	NA	NA	NA	NA	NA	PN Domogled-Valea Cernei	
4903	<i>Girardia tigrina</i> (Girard, 1850)	NA	Petrovici Milca	#####	FR41.2	22.84091	45.23124	GJ	NA	calitativă	Metoda transectului liniar (colectare manuală)	Fileu limnologic	pseudoabsență	NA	NA	NA	NA	NA	NA	NA	PN Domogled-Valea Cernei
4904	<i>Hypania invalida</i> (Grube, 1860)	NA	Petrovici Milca	#####	FR41.2	22.84091	45.23124	GJ	NA	calitativă	Metoda transectului liniar (colectare manuală)	Fileu limnologic	pseudoabsență	NA	NA	NA	NA	NA	NA	NA	PN Domogled-Valea Cernei
4905	<i>Branchiura sowerbyi</i> Beddard, 1892	NA	Petrovici Milca	#####	FR41.2	22.84091	45.23124	GJ	NA	calitativă	Metoda transectului liniar (colectare manuală)	Fileu limnologic	pseudoabsență	NA	NA	NA	NA	NA	NA	NA	PN Domogled-Valea Cernei
4906	<i>Ferrissia californica</i> (Rowell, 1863)	NA	Petrovici Milca	#####	FR41.2	22.84091	45.23124	GJ	NA	calitativă	Metoda transectului liniar (colectare manuală)	Fileu limnologic	pseudoabsență	NA	NA	NA	NA	NA	NA	NA	PN Domogled-Valea Cernei
4907	<i>Physella acuta</i> (Draparnaud, 1805)	NA	Petrovici Milca	#####	FR41.2	22.84091	45.23124	GJ	NA	calitativă	Metoda transectului liniar (colectare manuală)	Fileu limnologic	pseudoabsență	NA	NA	NA	NA	NA	NA	NA	PN Domogled-Valea Cernei
4908	<i>Helisoma anceps</i> (Menke, 1830)	NA	Petrovici Milca	#####	FR41.2	22.84091	45.23124	GJ	NA	calitativă	Metoda transectului liniar (colectare manuală)	Fileu limnologic	pseudoabsență	NA	NA	NA	NA	NA	NA	NA	PN Domogled-Valea Cernei
4909	<i>Pseudosuccinea columella</i> (Say, 1817)	NA	Petrovici Milca	#####	FR41.2	22.84091	45.23124	GJ	NA	calitativă	Metoda transectului liniar (colectare manuală)	Fileu limnologic	pseudoabsență	NA	NA	NA	NA	NA	NA	NA	PN Domogled-Valea Cernei
4910	<i>Potamopyrgus antipodarum</i> (Gray, 1843)	NA	Petrovici Milca	#####	FR41.2	22.84091	45.23124	GJ	NA	calitativă	Metoda transectului liniar (colectare manuală)	Fileu limnologic	pseudoabsență	NA	NA	NA	NA	NA	NA	NA	PN Domogled-Valea Cernei
4911	<i>Dreissena rostriformis bugensis</i> Andrussov, 1897	NA	Petrovici Milca	#####	FR41.2	22.84091	45.23124	GJ	NA	calitativă	Metoda transectului liniar (colectare manuală)	Fileu limnologic	pseudoabsență	NA	NA	NA	NA	NA	NA	NA	PN Domogled-Valea Cernei

4912	<i>Dreissena polymorpha</i> (Pallas, 1771)	NA	Petrovici Milca	#####	FR41.2	22.84091	45.23124	GJ	NA	calitativă	Metoda transectului liniar (colectare manuală)	Fileu limnologic	pseudoabsență	NA	NA	NA	NA	NA	NA	PN Domogled-Valea Cernei
4913	<i>Sinanodonta woodiana</i> (Lea, 1834)	NA	Petrovici Milca	#####	FR41.2	22.84091	45.23124	GJ	NA	calitativă	Metoda transectului liniar (colectare manuală)	Fileu limnologic	pseudoabsență	NA	NA	NA	NA	NA	NA	PN Domogled-Valea Cernei
4914	<i>Corbicula fluminea</i> (O. F. Müller, 1774)	NA	Petrovici Milca	#####	FR41.2	22.84091	45.23124	GJ	NA	calitativă	Metoda transectului liniar (colectare manuală)	Fileu limnologic	pseudoabsență	NA	NA	NA	NA	NA	NA	PN Domogled-Valea Cernei
4915	<i>Corbicula fluminalis</i> (O. F. Müller, 1774)	NA	Petrovici Milca	#####	FR41.2	22.84091	45.23124	GJ	NA	calitativă	Metoda transectului liniar (colectare manuală)	Fileu limnologic	pseudoabsență	NA	NA	NA	NA	NA	NA	PN Domogled-Valea Cernei
4916	<i>Orconectes limosus</i> Rafinesque, 1817	NA	Petrovici Milca	#####	FR41.2	22.84091	45.23124	GJ	NA	calitativă	Metoda transectului liniar (colectare manuală)	Fileu limnologic	pseudoabsență	NA	NA	NA	NA	NA	NA	PN Domogled-Valea Cernei
4917	<i>Procambarus fallax</i> (Hagen, 1870) f. <i>virginalis</i>	NA	Petrovici Milca	#####	FR41.2	22.84091	45.23124	GJ	NA	calitativă	Metoda transectului liniar (colectare manuală)	Fileu limnologic	pseudoabsență	NA	NA	NA	NA	NA	NA	PN Domogled-Valea Cernei
4918	<i>Eriocheir sinensis</i> H. Milne Edwards, 1853	NA	Petrovici Milca	#####	FR41.2	22.84091	45.23124	GJ	NA	calitativă	Metoda transectului liniar (colectare manuală)	Fileu limnologic	pseudoabsență	NA	NA	NA	NA	NA	NA	PN Domogled-Valea Cernei
4919	<i>Procambarus clarkii</i> Girard, 1852	NA	Petrovici Milca	#####	FR41.2	22.84091	45.23124	GJ	NA	calitativă	Metoda transectului liniar (colectare manuală)	Fileu limnologic	pseudoabsență	NA	NA	NA	NA	NA	NA	PN Domogled-Valea Cernei
4920	<i>Orconectes virilis</i> Hagen 1870	NA	Petrovici Milca	#####	FR41.2	22.84091	45.23124	GJ	NA	calitativă	Metoda transectului liniar (colectare manuală)	Fileu limnologic	pseudoabsență	NA	NA	NA	NA	NA	NA	PN Domogled-Valea Cernei
4921	<i>Pacifastacus leniusculus</i> (Dana, 1852)	NA	Petrovici Milca	#####	FR41.2	22.84091	45.23124	GJ	NA	calitativă	Metoda transectului liniar (colectare manuală)	Fileu limnologic	pseudoabsență	NA	NA	NA	NA	NA	NA	PN Domogled-Valea Cernei

4922	<i>Aedes albopictus</i> Skuse, 1894	<i>Homo sapiens</i>	Petrovici Milca	#####	FR41.2	22.84091	45.23124	GJ	NA	calitativă	Metoda transectului liniar (colectare manuală)	Fileu limnologic	pseudoabsență	NA	NA	NA	NA	NA	NA	PN Domogled-Valea Cernei
4923	<i>Pectinatella magnifica</i> (Leidy, 1851)	NA	Petrovici Milca	#####	FR41.2	22.79904	45.25391	GJ	NA	calitativă	Metoda transectului liniar (colectare manuală)	Fileu limnologic	pseudoabsență	NA	NA	NA	NA	NA	NA	PN Domogled-Valea Cernei
4924	<i>Umatella gracilis</i> (Leidy, 1851)	NA	Petrovici Milca	#####	FR41.2	22.79904	45.25391	GJ	NA	calitativă	Metoda transectului liniar (colectare manuală)	Fileu limnologic	pseudoabsență	NA	NA	NA	NA	NA	NA	PN Domogled-Valea Cernei
4925	<i>Craspedacusta sowerbii</i> Lankester, 1880	NA	Petrovici Milca	#####	FR41.2	22.79904	45.25391	GJ	NA	calitativă	Metoda transectului liniar (colectare manuală)	Fileu limnologic	pseudoabsență	NA	NA	NA	NA	NA	NA	PN Domogled-Valea Cernei
4926	<i>Schyzocotyle acheilognathi</i> (Yamaguti, 1934)	NA	Petrovici Milca	#####	FR41.2	22.79904	45.25391	GJ	NA	calitativă	Metoda transectului liniar (colectare manuală)	Fileu limnologic	pseudoabsență	NA	NA	NA	NA	NA	NA	PN Domogled-Valea Cernei
4927	<i>Dactylogyrus lamellatus</i> Akhmerow, 1952	NA	Petrovici Milca	#####	FR41.2	22.79904	45.25391	GJ	NA	calitativă	Metoda transectului liniar (colectare manuală)	Fileu limnologic	pseudoabsență	NA	NA	NA	NA	NA	NA	PN Domogled-Valea Cernei
4928	<i>Heteronchocleidus buschkieli</i> Bychowsky, 1957	NA	Petrovici Milca	#####	FR41.2	22.79904	45.25391	GJ	NA	calitativă	Metoda transectului liniar (colectare manuală)	Fileu limnologic	pseudoabsență	NA	NA	NA	NA	NA	NA	PN Domogled-Valea Cernei
4929	<i>Onchocleidus similis</i> Mueller, 1936	NA	Petrovici Milca	#####	FR41.2	22.79904	45.25391	GJ	NA	calitativă	Metoda transectului liniar (colectare manuală)	Fileu limnologic	pseudoabsență	NA	NA	NA	NA	NA	NA	PN Domogled-Valea Cernei
4930	<i>Onchocleidus dispar</i> Mueller, 1936	NA	Petrovici Milca	#####	FR41.2	22.79904	45.25391	GJ	NA	calitativă	Metoda transectului liniar (colectare manuală)	Fileu limnologic	pseudoabsență	NA	NA	NA	NA	NA	NA	PN Domogled-Valea Cernei
4931	<i>Eudiplozoon nipponicum</i> (Goto, 1891)	NA	Petrovici Milca	#####	FR41.2	22.79904	45.25391	GJ	NA	calitativă	Metoda transectului liniar (colectare manuală)	Fileu limnologic	pseudoabsență	NA	NA	NA	NA	NA	NA	PN Domogled-Valea Cernei

4932	<i>Girardia tigrina</i> (Girard, 1850)	NA	Petrovici Milca	#####	FR41.2	22.79904	45.25391	GJ	NA	calitativă	Metoda transectului liniar (colectare manuală)	Fileu limnologic	pseudoabsență	NA	NA	NA	NA	NA	NA	PN Domogled-Valea Cernei	
4933	<i>Hypania invalida</i> (Grube, 1860)	NA	Petrovici Milca	#####	FR41.2	22.79904	45.25391	GJ	NA	calitativă	Metoda transectului liniar (colectare manuală)	Fileu limnologic	pseudoabsență	NA	NA	NA	NA	NA	NA	NA	PN Domogled-Valea Cernei
4934	<i>Branchiura sowerbyi</i> Beddard, 1892	NA	Petrovici Milca	#####	FR41.2	22.79904	45.25391	GJ	NA	calitativă	Metoda transectului liniar (colectare manuală)	Fileu limnologic	pseudoabsență	NA	NA	NA	NA	NA	NA	NA	PN Domogled-Valea Cernei
4935	<i>Ferrissia californica</i> (Rowell, 1863)	NA	Petrovici Milca	#####	FR41.2	22.79904	45.25391	GJ	NA	calitativă	Metoda transectului liniar (colectare manuală)	Fileu limnologic	pseudoabsență	NA	NA	NA	NA	NA	NA	NA	PN Domogled-Valea Cernei
4936	<i>Physella acuta</i> (Draparnaud, 1805)	NA	Petrovici Milca	#####	FR41.2	22.79904	45.25391	GJ	NA	calitativă	Metoda transectului liniar (colectare manuală)	Fileu limnologic	pseudoabsență	NA	NA	NA	NA	NA	NA	NA	PN Domogled-Valea Cernei
4937	<i>Helisoma anceps</i> (Menke, 1830)	NA	Petrovici Milca	#####	FR41.2	22.79904	45.25391	GJ	NA	calitativă	Metoda transectului liniar (colectare manuală)	Fileu limnologic	pseudoabsență	NA	NA	NA	NA	NA	NA	NA	PN Domogled-Valea Cernei
4938	<i>Pseudosuccinea columella</i> (Say, 1817)	NA	Petrovici Milca	#####	FR41.2	22.79904	45.25391	GJ	NA	calitativă	Metoda transectului liniar (colectare manuală)	Fileu limnologic	pseudoabsență	NA	NA	NA	NA	NA	NA	NA	PN Domogled-Valea Cernei
4939	<i>Potamopyrgus antipodarum</i> (Gray, 1843)	NA	Petrovici Milca	#####	FR41.2	22.79904	45.25391	GJ	NA	calitativă	Metoda transectului liniar (colectare manuală)	Fileu limnologic	pseudoabsență	NA	NA	NA	NA	NA	NA	NA	PN Domogled-Valea Cernei
4940	<i>Dreissena rostriformis bugensis</i> Andrussov, 1897	NA	Petrovici Milca	#####	FR41.2	22.79904	45.25391	GJ	NA	calitativă	Metoda transectului liniar (colectare manuală)	Fileu limnologic	pseudoabsență	NA	NA	NA	NA	NA	NA	NA	PN Domogled-Valea Cernei
4941	<i>Dreissena polymorpha</i> (Pallas, 1771)	NA	Petrovici Milca	#####	FR41.2	22.79904	45.25391	GJ	NA	calitativă	Metoda transectului liniar (colectare manuală)	Fileu limnologic	pseudoabsență	NA	NA	NA	NA	NA	NA	NA	PN Domogled-Valea Cernei

4942	<i>Sinanodonta woodiana</i> (Lea, 1834)	NA	Petrovici Milca	#####	FR41.2	22.79904	45.25391	GJ	NA	calitativă	Metoda transectului liniar (colectare manuală)	Fileu limnologic	pseudoabsență	NA	NA	NA	NA	NA	NA	PN Domogled-Valea Cernei	
4943	<i>Corbicula fluminea</i> (O. F. Müller, 1774)	NA	Petrovici Milca	#####	FR41.2	22.79904	45.25391	GJ	NA	calitativă	Metoda transectului liniar (colectare manuală)	Fileu limnologic	pseudoabsență	NA	NA	NA	NA	NA	NA	NA	PN Domogled-Valea Cernei
4944	<i>Corbicula fluminalis</i> (O. F. Müller, 1774)	NA	Petrovici Milca	#####	FR41.2	22.79904	45.25391	GJ	NA	calitativă	Metoda transectului liniar (colectare manuală)	Fileu limnologic	pseudoabsență	NA	NA	NA	NA	NA	NA	NA	PN Domogled-Valea Cernei
4945	<i>Orconectes limosus</i> Rafinesque, 1817	NA	Petrovici Milca	#####	FR41.2	22.79904	45.25391	GJ	NA	calitativă	Metoda transectului liniar (colectare manuală)	Fileu limnologic	pseudoabsență	NA	NA	NA	NA	NA	NA	NA	PN Domogled-Valea Cernei
4946	<i>Procambarus fallax</i> (Hagen, 1870) f. <i>virginialis</i>	NA	Petrovici Milca	#####	FR41.2	22.79904	45.25391	GJ	NA	calitativă	Metoda transectului liniar (colectare manuală)	Fileu limnologic	pseudoabsență	NA	NA	NA	NA	NA	NA	NA	PN Domogled-Valea Cernei
4947	<i>Eriocheir sinensis</i> H. Milne Edwards, 1853	NA	Petrovici Milca	#####	FR41.2	22.79904	45.25391	GJ	NA	calitativă	Metoda transectului liniar (colectare manuală)	Fileu limnologic	pseudoabsență	NA	NA	NA	NA	NA	NA	NA	PN Domogled-Valea Cernei
4948	<i>Procambarus clarkii</i> Girard, 1852	NA	Petrovici Milca	#####	FR41.2	22.79904	45.25391	GJ	NA	calitativă	Metoda transectului liniar (colectare manuală)	Fileu limnologic	pseudoabsență	NA	NA	NA	NA	NA	NA	NA	PN Domogled-Valea Cernei
4949	<i>Orconectes virilis</i> Hagen 1870	NA	Petrovici Milca	#####	FR41.2	22.79904	45.25391	GJ	NA	calitativă	Metoda transectului liniar (colectare manuală)	Fileu limnologic	pseudoabsență	NA	NA	NA	NA	NA	NA	NA	PN Domogled-Valea Cernei
4950	<i>Pacifastacus leniusculus</i> (Dana, 1852)	NA	Petrovici Milca	#####	FR41.2	22.79904	45.25391	GJ	NA	calitativă	Metoda transectului liniar (colectare manuală)	Fileu limnologic	pseudoabsență	NA	NA	NA	NA	NA	NA	NA	PN Domogled-Valea Cernei
4951	<i>Aedes albopictus</i> Skuse, 1894	<i>Homo sapiens</i>	Petrovici Milca	#####	FR41.2	22.79904	45.25391	GJ	NA	calitativă	Metoda transectului liniar (colectare manuală)	Fileu limnologic	pseudoabsență	NA	NA	NA	NA	NA	NA	NA	PN Domogled-Valea Cernei

4952	<i>Pectinatella magnifica</i> (Leidy, 1851)	NA	Petrovici Milca	#####	FR41.2	22.81812	45.24791	GJ	NA	calitativă	Metoda transectului liniar (colectare manuală)	Fileu limnologic	pseudoabsență	NA	NA	NA	NA	NA	NA	PN Domogled-Valea Cernei
4953	<i>Urnatella gracilis</i> (Leidy, 1851)	NA	Petrovici Milca	#####	FR41.2	22.81812	45.24791	GJ	NA	calitativă	Metoda transectului liniar (colectare manuală)	Fileu limnologic	pseudoabsență	NA	NA	NA	NA	NA	NA	PN Domogled-Valea Cernei
4954	<i>Craspedacusta sowerbii</i> Lankester, 1880	NA	Petrovici Milca	#####	FR41.2	22.81812	45.24791	GJ	NA	calitativă	Metoda transectului liniar (colectare manuală)	Fileu limnologic	pseudoabsență	NA	NA	NA	NA	NA	NA	PN Domogled-Valea Cernei
4955	<i>Schyzocotyle acheilognathi</i> (Yamaguti, 1934)	NA	Petrovici Milca	#####	FR41.2	22.81812	45.24791	GJ	NA	calitativă	Metoda transectului liniar (colectare manuală)	Fileu limnologic	pseudoabsență	NA	NA	NA	NA	NA	NA	PN Domogled-Valea Cernei
4956	<i>Dactylogyrus lamellatus</i> Akhmerow, 1952	NA	Petrovici Milca	#####	FR41.2	22.81812	45.24791	GJ	NA	calitativă	Metoda transectului liniar (colectare manuală)	Fileu limnologic	pseudoabsență	NA	NA	NA	NA	NA	NA	PN Domogled-Valea Cernei
4957	<i>Heteronchocleidus buschki</i> Bychowsky, 1957	NA	Petrovici Milca	#####	FR41.2	22.81812	45.24791	GJ	NA	calitativă	Metoda transectului liniar (colectare manuală)	Fileu limnologic	pseudoabsență	NA	NA	NA	NA	NA	NA	PN Domogled-Valea Cernei
4958	<i>Onchocleidus similis</i> Mueller, 1936	NA	Petrovici Milca	#####	FR41.2	22.81812	45.24791	GJ	NA	calitativă	Metoda transectului liniar (colectare manuală)	Fileu limnologic	pseudoabsență	NA	NA	NA	NA	NA	NA	PN Domogled-Valea Cernei
4959	<i>Onchocleidus dispar</i> Mueller, 1936	NA	Petrovici Milca	#####	FR41.2	22.81812	45.24791	GJ	NA	calitativă	Metoda transectului liniar (colectare manuală)	Fileu limnologic	pseudoabsență	NA	NA	NA	NA	NA	NA	PN Domogled-Valea Cernei
4960	<i>Eudiplozoon nipponicum</i> (Goto, 1891)	NA	Petrovici Milca	#####	FR41.2	22.81812	45.24791	GJ	NA	calitativă	Metoda transectului liniar (colectare manuală)	Fileu limnologic	pseudoabsență	NA	NA	NA	NA	NA	NA	PN Domogled-Valea Cernei
4961	<i>Girardia tigrina</i> (Girard, 1850)	NA	Petrovici Milca	#####	FR41.2	22.81812	45.24791	GJ	NA	calitativă	Metoda transectului liniar (colectare manuală)	Fileu limnologic	pseudoabsență	NA	NA	NA	NA	NA	NA	PN Domogled-Valea Cernei

4962	<i>Hypania invalida</i> (Grube, 1860)	NA	Petrovici Milca	#####	FR41.2	22.81812	45.24791	GJ	NA	calitativă	Metoda transectului liniar (colectare manuală)	Fileu limnologic	pseudoabsență	NA	NA	NA	NA	NA	NA	PN Domogled-Valea Cernei	
4963	<i>Branchiura sowerbyi</i> Beddard, 1892	NA	Petrovici Milca	#####	FR41.2	22.81812	45.24791	GJ	NA	calitativă	Metoda transectului liniar (colectare manuală)	Fileu limnologic	pseudoabsență	NA	NA	NA	NA	NA	NA	NA	PN Domogled-Valea Cernei
4964	<i>Ferrissia californica</i> (Rowell, 1863)	NA	Petrovici Milca	#####	FR41.2	22.81812	45.24791	GJ	NA	calitativă	Metoda transectului liniar (colectare manuală)	Fileu limnologic	pseudoabsență	NA	NA	NA	NA	NA	NA	NA	PN Domogled-Valea Cernei
4965	<i>Physella acuta</i> (Draparnaud, 1805)	NA	Petrovici Milca	#####	FR41.2	22.81812	45.24791	GJ	NA	calitativă	Metoda transectului liniar (colectare manuală)	Fileu limnologic	pseudoabsență	NA	NA	NA	NA	NA	NA	NA	PN Domogled-Valea Cernei
4966	<i>Helisoma anceps</i> (Menke, 1830)	NA	Petrovici Milca	#####	FR41.2	22.81812	45.24791	GJ	NA	calitativă	Metoda transectului liniar (colectare manuală)	Fileu limnologic	pseudoabsență	NA	NA	NA	NA	NA	NA	NA	PN Domogled-Valea Cernei
4967	<i>Pseudosuccinea columella</i> (Say, 1817)	NA	Petrovici Milca	#####	FR41.2	22.81812	45.24791	GJ	NA	calitativă	Metoda transectului liniar (colectare manuală)	Fileu limnologic	pseudoabsență	NA	NA	NA	NA	NA	NA	NA	PN Domogled-Valea Cernei
4968	<i>Potamopyrgus antipodarum</i> (Gray, 1843)	NA	Petrovici Milca	#####	FR41.2	22.81812	45.24791	GJ	NA	calitativă	Metoda transectului liniar (colectare manuală)	Fileu limnologic	pseudoabsență	NA	NA	NA	NA	NA	NA	NA	PN Domogled-Valea Cernei
4969	<i>Dreissena rostriformis bugensis</i> Andrussov, 1897	NA	Petrovici Milca	#####	FR41.2	22.81812	45.24791	GJ	NA	calitativă	Metoda transectului liniar (colectare manuală)	Fileu limnologic	pseudoabsență	NA	NA	NA	NA	NA	NA	NA	PN Domogled-Valea Cernei
4970	<i>Dreissena polymorpha</i> (Pallas, 1771)	NA	Petrovici Milca	#####	FR41.2	22.81812	45.24791	GJ	NA	calitativă	Metoda transectului liniar (colectare manuală)	Fileu limnologic	pseudoabsență	NA	NA	NA	NA	NA	NA	NA	PN Domogled-Valea Cernei
4971	<i>Sinanodonta woodiana</i> (Lea, 1834)	NA	Petrovici Milca	#####	FR41.2	22.81812	45.24791	GJ	NA	calitativă	Metoda transectului liniar (colectare manuală)	Fileu limnologic	pseudoabsență	NA	NA	NA	NA	NA	NA	NA	PN Domogled-Valea Cernei

4972	<i>Corbicula fluminea</i> (O. F. Müller, 1774)	NA	Petrovici Milca	#####	FR41.2	22.81812	45.24791	GJ	NA	calitativă	Metoda transectului liniar (colectare manuală)	Fileu limnologic	pseudoabsență	NA	NA	NA	NA	NA	NA	PN Domogled-Valea Cernei	
4973	<i>Corbicula fluminalis</i> (O. F. Müller, 1774)	NA	Petrovici Milca	#####	FR41.2	22.81812	45.24791	GJ	NA	calitativă	Metoda transectului liniar (colectare manuală)	Fileu limnologic	pseudoabsență	NA	NA	NA	NA	NA	NA	NA	PN Domogled-Valea Cernei
4974	<i>Orconectes limosus</i> Rafinesque, 1817	NA	Petrovici Milca	#####	FR41.2	22.81812	45.24791	GJ	NA	calitativă	Metoda transectului liniar (colectare manuală)	Fileu limnologic	pseudoabsență	NA	NA	NA	NA	NA	NA	NA	PN Domogled-Valea Cernei
4975	<i>Procambarus fallax</i> (Hagen, 1870) f. <i>virginalis</i>	NA	Petrovici Milca	#####	FR41.2	22.81812	45.24791	GJ	NA	calitativă	Metoda transectului liniar (colectare manuală)	Fileu limnologic	pseudoabsență	NA	NA	NA	NA	NA	NA	NA	PN Domogled-Valea Cernei
4976	<i>Eriocheris sinensis</i> H. Milne Edwards, 1853	NA	Petrovici Milca	#####	FR41.2	22.81812	45.24791	GJ	NA	calitativă	Metoda transectului liniar (colectare manuală)	Fileu limnologic	pseudoabsență	NA	NA	NA	NA	NA	NA	NA	PN Domogled-Valea Cernei
4977	<i>Procambarus clarkii</i> Girard, 1852	NA	Petrovici Milca	#####	FR41.2	22.81812	45.24791	GJ	NA	calitativă	Metoda transectului liniar (colectare manuală)	Fileu limnologic	pseudoabsență	NA	NA	NA	NA	NA	NA	NA	PN Domogled-Valea Cernei
4978	<i>Orconectes virilis</i> Hagen 1870	NA	Petrovici Milca	#####	FR41.2	22.81812	45.24791	GJ	NA	calitativă	Metoda transectului liniar (colectare manuală)	Fileu limnologic	pseudoabsență	NA	NA	NA	NA	NA	NA	NA	PN Domogled-Valea Cernei
4979	<i>Pacifastacus leniusculus</i> (Dana, 1852)	NA	Petrovici Milca	#####	FR41.2	22.81812	45.24791	GJ	NA	calitativă	Metoda transectului liniar (colectare manuală)	Fileu limnologic	pseudoabsență	NA	NA	NA	NA	NA	NA	NA	PN Domogled-Valea Cernei
4980	<i>Aedes albopictus</i> Skuse, 1894	<i>Homo sapiens</i>	Petrovici Milca	#####	FR41.2	22.81812	45.24791	GJ	NA	calitativă	Metoda transectului liniar (colectare manuală)	Fileu limnologic	pseudoabsență	NA	NA	NA	NA	NA	NA	NA	PN Domogled-Valea Cernei
4981	<i>Orconectes limosus</i> Rafinesque, 1817	NA	Horea Olosutean	#####	MM08.4	25.787606	46.790467	HR	Lacul Roșu	Cantitativă	Metoda transectului liniar (colectare manuală)	Fileu limnologic	pseudoabsență	NA	NA	NA	NA	NA	NA	NA	PN Cheile Bicazului - Hășmaș

4982	<i>Procambarus fallax</i> (Hagen, 1870) f. <i>virginalis</i>	NA	Horea Olosutean	#####	MM08.4	25.787606	46.790467	HR	Lacul Roșu	Cantitativă	Metoda transectului liniar (colectare manuală)	Fileu limnologic	pseudoabsență	NA	NA	NA	NA	NA	PN Cheile Bicazului - Hășmaș
4983	<i>Eriocheir sinensis</i> H. Milne Edwards, 1853	NA	Horea Olosutean	#####	MM08.4	25.787606	46.790467	HR	Lacul Roșu	Cantitativă	Metoda transectului liniar (colectare manuală)	Fileu limnologic	pseudoabsență	NA	NA	NA	NA	NA	PN Cheile Bicazului - Hășmaș
4984	<i>Procambarus clarkii</i> Girard, 1852	NA	Horea Olosutean	#####	MM08.4	25.787606	46.790467	HR	Lacul Roșu	Cantitativă	Metoda transectului liniar (colectare manuală)	Fileu limnologic	pseudoabsență	NA	NA	NA	NA	NA	PN Cheile Bicazului - Hășmaș
4985	<i>Orconectes virilis</i> Hagen 1870	NA	Horea Olosutean	#####	MM08.4	25.787606	46.790467	HR	Lacul Roșu	Cantitativă	Metoda transectului liniar (colectare manuală)	Fileu limnologic	pseudoabsență	NA	NA	NA	NA	NA	PN Cheile Bicazului - Hășmaș
4986	<i>Pacifastacus leniusculus</i> (Dana, 1852)	NA	Horea Olosutean	#####	MM08.4	25.787606	46.790467	HR	Lacul Roșu	Cantitativă	Metoda transectului liniar (colectare manuală)	Fileu limnologic	pseudoabsență	NA	NA	NA	NA	NA	PN Cheile Bicazului - Hășmaș
4987	<i>Pectinatella magnifica</i> (Leidy, 1851)	NA	Horea Olosutean	#####	MM08.4	25.787606	46.790467	HR	Lacul Roșu	Cantitativă	Metoda transectului liniar (colectare manuală)	Fileu limnologic	pseudoabsență	NA	NA	NA	NA	NA	PN Cheile Bicazului - Hășmaș
4988	<i>Umatella gracilis</i> (Leidy, 1851)	NA	Horea Olosutean	#####	MM08.4	25.787606	46.790467	HR	Lacul Roșu	Cantitativă	Metoda transectului liniar (colectare manuală)	Fileu limnologic	pseudoabsență	NA	NA	NA	NA	NA	PN Cheile Bicazului - Hășmaș
4989	<i>Craspedacusta sowerbii</i> Lankester, 1880	NA	Horea Olosutean	#####	MM08.4	25.787606	46.790467	HR	Lacul Roșu	Cantitativă	Metoda transectului liniar (colectare manuală)	Fileu limnologic	pseudoabsență	NA	NA	NA	NA	NA	PN Cheile Bicazului - Hășmaș
4990	<i>Schyzocotyle acheilognathi</i> (Yamaguti, 1934)	<i>Ctenopha ryngodon idella</i>	Horea Olosutean	#####	MM08.4	25.787606	46.790467	HR	Lacul Roșu	Cantitativă	Metoda transectului liniar (colectare manuală)	Fileu limnologic	pseudoabsență	NA	NA	NA	NA	NA	PN Cheile Bicazului - Hășmaș
4991	<i>Dactylogyrus lamellatus</i> Akhmerow, 1952	<i>Ctenopha ryngodon idella</i>	Horea Olosutean	#####	MM08.4	25.787606	46.790467	HR	Lacul Roșu	Cantitativă	Metoda transectului liniar (colectare manuală)	Fileu limnologic	pseudoabsență	NA	NA	NA	NA	NA	PN Cheile Bicazului - Hășmaș

4992	<i>Heteronchocleidus buschki</i> Bychowsky, 1957	<i>Macropodus opercularis</i>	Horea Olosutean	#####	MM08.4	25.787606	46.790467	HR	Lacul Roșu	Cantitativă	Metoda transectului liniar (colectare manuală)	Fileu limnologic	pseudoabsență	NA	NA	NA	NA	NA	NA	PN Cheile Bicazului - Hășmaș
4993	<i>Onchocleidus similis</i> Mueller, 1936	<i>Lepomis gibbosus</i>	Horea Olosutean	#####	MM08.4	25.787606	46.790467	HR	Lacul Roșu	Cantitativă	Metoda transectului liniar (colectare manuală)	Fileu limnologic	pseudoabsență	NA	NA	NA	NA	NA	NA	PN Cheile Bicazului - Hășmaș
4994	<i>Onchocleidus dispar</i> Mueller, 1936	<i>Lepomis gibbosus</i>	Horea Olosutean	#####	MM08.4	25.787606	46.790467	HR	Lacul Roșu	Cantitativă	Metoda transectului liniar (colectare manuală)	Fileu limnologic	pseudoabsență	NA	NA	NA	NA	NA	NA	PN Cheile Bicazului - Hășmaș
4995	<i>Eudiplozoon nipponicum</i> (Goto, 1891)	<i>Carassius sp.; Cyprinus carpio</i>	Horea Olosutean	#####	MM08.4	25.787606	46.790467	HR	Lacul Roșu	Cantitativă	Metoda transectului liniar (colectare manuală)	Fileu limnologic	pseudoabsență	NA	NA	NA	NA	NA	NA	PN Cheile Bicazului - Hășmaș
4996	<i>Girardia tigrina</i> (Girard, 1850)	NA	Horea Olosutean	#####	MM08.4	25.787606	46.790467	HR	Lacul Roșu	Cantitativă	Metoda transectului liniar (colectare manuală)	Fileu limnologic	pseudoabsență	NA	NA	NA	NA	NA	NA	PN Cheile Bicazului - Hășmaș
4997	<i>Hypania invalida</i> (Grube, 1860)	NA	Horea Olosutean	#####	MM08.4	25.787606	46.790467	HR	Lacul Roșu	Cantitativă	Metoda transectului liniar (colectare manuală)	Fileu limnologic	pseudoabsență	NA	NA	NA	NA	NA	NA	PN Cheile Bicazului - Hășmaș
4998	<i>Branchiura sowerbyi</i> Beddard, 1892	NA	Horea Olosutean	#####	MM08.4	25.787606	46.790467	HR	Lacul Roșu	Cantitativă	Metoda transectului liniar (colectare manuală)	Fileu limnologic	pseudoabsență	NA	NA	NA	NA	NA	NA	PN Cheile Bicazului - Hășmaș
4999	<i>Physella acuta</i> (Draparnaud, 1805)	NA	Horea Olosutean	#####	MM08.4	25.787606	46.790467	HR	Lacul Roșu	Cantitativă	Metoda transectului liniar (colectare manuală)	Fileu limnologic	pseudoabsență	NA	NA	NA	NA	NA	NA	PN Cheile Bicazului - Hășmaș
5000	<i>Ferrissia californica</i> (Rowell, 1863)	NA	Horea Olosutean	#####	MM08.4	25.787606	46.790467	HR	Lacul Roșu	Cantitativă	Metoda transectului liniar (colectare manuală)	Fileu limnologic	pseudoabsență	NA	NA	NA	NA	NA	NA	PN Cheile Bicazului - Hășmaș
5001	<i>Helisoma anceps</i> (Menke, 1830)	NA	Horea Olosutean	#####	MM08.4	25.787606	46.790467	HR	Lacul Roșu	Cantitativă	Metoda transectului liniar (colectare manuală)	Fileu limnologic	pseudoabsență	NA	NA	NA	NA	NA	NA	PN Cheile Bicazului - Hășmaș

5002	<i>Pseudosuccinea columella</i> (Say, 1817)	NA	Horea Olosutean	#####	MM08.4	25.787606	46.790467	HR	Lacul Roșu	Cantitativă	Metoda transectului liniar (colectare manuală)	Fileu limnologic	pseudoabsență	NA	NA	NA	NA	NA	NA	PN Cheile Bicazului - Hășmaș
5003	<i>Potamopyrgus antipodarum</i> (Gray, 1843)	NA	Horea Olosutean	#####	MM08.4	25.787606	46.790467	HR	Lacul Roșu	Cantitativă	Metoda transectului liniar (colectare manuală)	Fileu limnologic	pseudoabsență	NA	NA	NA	NA	NA	NA	PN Cheile Bicazului - Hășmaș
5004	<i>Dreissena rostriformis bugensis</i> Andrussov, 1897	NA	Horea Olosutean	#####	MM08.4	25.787606	46.790467	HR	Lacul Roșu	Cantitativă	Metoda transectului liniar (colectare manuală)	Fileu limnologic	pseudoabsență	NA	NA	NA	NA	NA	NA	PN Cheile Bicazului - Hășmaș
5005	<i>Dreissena polymorpha</i> (Pallas, 1771)	NA	Horea Olosutean	#####	MM08.4	25.787606	46.790467	HR	Lacul Roșu	Cantitativă	Metoda transectului liniar (colectare manuală)	Fileu limnologic	pseudoabsență	NA	NA	NA	NA	NA	NA	PN Cheile Bicazului - Hășmaș
5006	<i>Corbicula fluminea</i> (O. F. Müller, 1774)	NA	Horea Olosutean	#####	MM08.4	25.787606	46.790467	HR	Lacul Roșu	Cantitativă	Metoda transectului liniar (colectare manuală)	Fileu limnologic	pseudoabsență	NA	NA	NA	NA	NA	NA	PN Cheile Bicazului - Hășmaș
5007	<i>Corbicula fluminalis</i> (O. F. Müller, 1774)	NA	Horea Olosutean	#####	MM08.4	25.787606	46.790467	HR	Lacul Roșu	Cantitativă	Metoda transectului liniar (colectare manuală)	Fileu limnologic	pseudoabsență	NA	NA	NA	NA	NA	NA	PN Cheile Bicazului - Hășmaș
5008	<i>Sinanodonta woodiana</i> (Lea, 1834)	NA	Horea Olosutean	#####	MM08.4	25.787606	46.790467	HR	Lacul Roșu	Cantitativă	Metoda transectului liniar (colectare manuală)	Fileu limnologic	pseudoabsență	NA	NA	NA	NA	NA	NA	PN Cheile Bicazului - Hășmaș
5009	<i>Aedes albopictus</i> Skuse, 1894	<i>Homo sapiens</i>	Horea Olosutean	#####	MM08.4	25.787606	46.790467	HR	Lacul Roșu	Cantitativă	Metoda transectului liniar (colectare manuală)	Fileu limnologic	pseudoabsență	NA	NA	NA	NA	NA	NA	PN Cheile Bicazului - Hășmaș
5010	<i>Orconectes limosus</i> Rafinesque, 1817	NA	Horea Olosutean	#####	MM08.4	25.787267	46.78764	HR	Lacul Roșu	Cantitativă	Metoda transectului liniar (colectare manuală)	Fileu limnologic	pseudoabsență	NA	NA	NA	NA	NA	NA	PN Cheile Bicazului - Hășmaș
5011	<i>Procambarus fallax</i> (Hagen, 1870) f. <i>virginalis</i>	NA	Horea Olosutean	#####	MM08.4	25.787267	46.78764	HR	Lacul Roșu	Cantitativă	Metoda transectului liniar (colectare manuală)	Fileu limnologic	pseudoabsență	NA	NA	NA	NA	NA	NA	PN Cheile Bicazului - Hășmaș

5012	<i>Eriocheir sinensis</i> H. Milne Edwards, 1853	NA	Horea Olosutean	#####	MM08.4	25.787267	46.78764	HR	Lacul Roșu	Cantitativă	Metoda transectului liniar (colectare manuală)	Fileu limnologic	pseudoabsență	NA	NA	NA	NA	NA	NA	PN Cheile Bicazului - Hășmaș
5013	<i>Procambarus clarkii</i> Girard, 1852	NA	Horea Olosutean	#####	MM08.4	25.787267	46.78764	HR	Lacul Roșu	Cantitativă	Metoda transectului liniar (colectare manuală)	Fileu limnologic	pseudoabsență	NA	NA	NA	NA	NA	NA	PN Cheile Bicazului - Hășmaș
5014	<i>Orconectes virilis</i> Hagen 1870	NA	Horea Olosutean	#####	MM08.4	25.787267	46.78764	HR	Lacul Roșu	Cantitativă	Metoda transectului liniar (colectare manuală)	Fileu limnologic	pseudoabsență	NA	NA	NA	NA	NA	NA	PN Cheile Bicazului - Hășmaș
5015	<i>Pacifastacus leniusculus</i> (Dana, 1852)	NA	Horea Olosutean	#####	MM08.4	25.787267	46.78764	HR	Lacul Roșu	Cantitativă	Metoda transectului liniar (colectare manuală)	Fileu limnologic	pseudoabsență	NA	NA	NA	NA	NA	NA	PN Cheile Bicazului - Hășmaș
5016	<i>Pectinatella magnifica</i> (Leidy, 1851)	NA	Horea Olosutean	#####	MM08.4	25.787267	46.78764	HR	Lacul Roșu	Cantitativă	Metoda transectului liniar (colectare manuală)	Fileu limnologic	pseudoabsență	NA	NA	NA	NA	NA	NA	PN Cheile Bicazului - Hășmaș
5017	<i>Umatella gracilis</i> (Leidy, 1851)	NA	Horea Olosutean	#####	MM08.4	25.787267	46.78764	HR	Lacul Roșu	Cantitativă	Metoda transectului liniar (colectare manuală)	Fileu limnologic	pseudoabsență	NA	NA	NA	NA	NA	NA	PN Cheile Bicazului - Hășmaș
5018	<i>Craspedacusta sowerbii</i> Lankester, 1880	NA	Horea Olosutean	#####	MM08.4	25.787267	46.78764	HR	Lacul Roșu	Cantitativă	Metoda transectului liniar (colectare manuală)	Fileu limnologic	pseudoabsență	NA	NA	NA	NA	NA	NA	PN Cheile Bicazului - Hășmaș
5019	<i>Schyzocotyle acheilognathi</i> (Yamaguti, 1934)	<i>Ctenopha ryngodon idella</i>	Horea Olosutean	#####	MM08.4	25.787267	46.78764	HR	Lacul Roșu	Cantitativă	Metoda transectului liniar (colectare manuală)	Fileu limnologic	pseudoabsență	NA	NA	NA	NA	NA	NA	PN Cheile Bicazului - Hășmaș
5020	<i>Dactylogyrus lamellatus</i> Akhmerow, 1952	<i>Ctenopha ryngodon idella</i>	Horea Olosutean	#####	MM08.4	25.787267	46.78764	HR	Lacul Roșu	Cantitativă	Metoda transectului liniar (colectare manuală)	Fileu limnologic	pseudoabsență	NA	NA	NA	NA	NA	NA	PN Cheile Bicazului - Hășmaș
5021	<i>Heteronchocleidus buschkieli</i> Bychowsky, 1957	<i>Macropodus opercularis</i>	Horea Olosutean	#####	MM08.4	25.787267	46.78764	HR	Lacul Roșu	Cantitativă	Metoda transectului liniar (colectare manuală)	Fileu limnologic	pseudoabsență	NA	NA	NA	NA	NA	NA	PN Cheile Bicazului - Hășmaș

5022	<i>Onchocleidus similis</i> Mueller, 1936	<i>Lepomis gibbosus</i>	Horea Olosutean	#####	MM08.4	25.787267	46.78764	HR	Lacul Roșu	Cantitativă	Metoda transectului liniar (colectare manuală)	Fileu limnologic	pseudoabsență	NA	NA	NA	NA	NA	NA	PN Cheile Bicazului - Hășmaș
5023	<i>Onchocleidus dispar</i> Mueller, 1936	<i>Lepomis gibbosus</i>	Horea Olosutean	#####	MM08.4	25.787267	46.78764	HR	Lacul Roșu	Cantitativă	Metoda transectului liniar (colectare manuală)	Fileu limnologic	pseudoabsență	NA	NA	NA	NA	NA	NA	PN Cheile Bicazului - Hășmaș
5024	<i>Eudiplozoon nipponicum</i> (Goto, 1891)	<i>Carassius sp.; Cyprinus carpio</i>	Horea Olosutean	#####	MM08.4	25.787267	46.78764	HR	Lacul Roșu	Cantitativă	Metoda transectului liniar (colectare manuală)	Fileu limnologic	pseudoabsență	NA	NA	NA	NA	NA	NA	PN Cheile Bicazului - Hășmaș
5025	<i>Girardia tigrina</i> (Girard, 1850)	NA	Horea Olosutean	#####	MM08.4	25.787267	46.78764	HR	Lacul Roșu	Cantitativă	Metoda transectului liniar (colectare manuală)	Fileu limnologic	pseudoabsență	NA	NA	NA	NA	NA	NA	PN Cheile Bicazului - Hășmaș
5026	<i>Hypania invalida</i> (Grube, 1860)	NA	Horea Olosutean	#####	MM08.4	25.787267	46.78764	HR	Lacul Roșu	Cantitativă	Metoda transectului liniar (colectare manuală)	Fileu limnologic	pseudoabsență	NA	NA	NA	NA	NA	NA	PN Cheile Bicazului - Hășmaș
5027	<i>Branchiura sowerbyi</i> Beddard, 1892	NA	Horea Olosutean	#####	MM08.4	25.787267	46.78764	HR	Lacul Roșu	Cantitativă	Metoda transectului liniar (colectare manuală)	Fileu limnologic	pseudoabsență	NA	NA	NA	NA	NA	NA	PN Cheile Bicazului - Hășmaș
5028	<i>Physella acuta</i> (Draparnaud, 1805)	NA	Horea Olosutean	#####	MM08.4	25.787267	46.78764	HR	Lacul Roșu	Cantitativă	Metoda transectului liniar (colectare manuală)	Fileu limnologic	pseudoabsență	NA	NA	NA	NA	NA	NA	PN Cheile Bicazului - Hășmaș
5029	<i>Ferrissia californica</i> (Rowell, 1863)	NA	Horea Olosutean	#####	MM08.4	25.787267	46.78764	HR	Lacul Roșu	Cantitativă	Metoda transectului liniar (colectare manuală)	Fileu limnologic	pseudoabsență	NA	NA	NA	NA	NA	NA	PN Cheile Bicazului - Hășmaș
5030	<i>Helisoma anceps</i> (Menke, 1830)	NA	Horea Olosutean	#####	MM08.4	25.787267	46.78764	HR	Lacul Roșu	Cantitativă	Metoda transectului liniar (colectare manuală)	Fileu limnologic	pseudoabsență	NA	NA	NA	NA	NA	NA	PN Cheile Bicazului - Hășmaș
5031	<i>Pseudosuccinea columella</i> (Say, 1817)	NA	Horea Olosutean	#####	MM08.4	25.787267	46.78764	HR	Lacul Roșu	Cantitativă	Metoda transectului liniar (colectare manuală)	Fileu limnologic	pseudoabsență	NA	NA	NA	NA	NA	NA	PN Cheile Bicazului - Hășmaș

5032	<i>Potamopyrgus antipodarum</i> (Gray, 1843)	NA	Horea Olosutean	#####	MM08.4	25.787267	46.78764	HR	Lacul Roșu	Cantitativă	Metoda transectului liniar (colectare manuală)	Fileu limnologic	pseudoabsență	NA	NA	NA	NA	NA	NA	PN Cheile Bicazului - Hășmaș
5033	<i>Dreissena rostriformis bugensis</i> Andrussov, 1897	NA	Horea Olosutean	#####	MM08.4	25.787267	46.78764	HR	Lacul Roșu	Cantitativă	Metoda transectului liniar (colectare manuală)	Fileu limnologic	pseudoabsență	NA	NA	NA	NA	NA	NA	PN Cheile Bicazului - Hășmaș
5034	<i>Dreissena polymorpha</i> (Pallas, 1771)	NA	Horea Olosutean	#####	MM08.4	25.787267	46.78764	HR	Lacul Roșu	Cantitativă	Metoda transectului liniar (colectare manuală)	Fileu limnologic	pseudoabsență	NA	NA	NA	NA	NA	NA	PN Cheile Bicazului - Hășmaș
5035	<i>Corbicula fluminea</i> (O. F. Müller, 1774)	NA	Horea Olosutean	#####	MM08.4	25.787267	46.78764	HR	Lacul Roșu	Cantitativă	Metoda transectului liniar (colectare manuală)	Fileu limnologic	pseudoabsență	NA	NA	NA	NA	NA	NA	PN Cheile Bicazului - Hășmaș
5036	<i>Corbicula fluminalis</i> (O. F. Müller, 1774)	NA	Horea Olosutean	#####	MM08.4	25.787267	46.78764	HR	Lacul Roșu	Cantitativă	Metoda transectului liniar (colectare manuală)	Fileu limnologic	pseudoabsență	NA	NA	NA	NA	NA	NA	PN Cheile Bicazului - Hășmaș
5037	<i>Sinanodonta woodiana</i> (Lea, 1834)	NA	Horea Olosutean	#####	MM08.4	25.787267	46.78764	HR	Lacul Roșu	Cantitativă	Metoda transectului liniar (colectare manuală)	Fileu limnologic	pseudoabsență	NA	NA	NA	NA	NA	NA	PN Cheile Bicazului - Hășmaș
5038	<i>Aedes albopictus</i> Skuse, 1894	<i>Homo sapiens</i>	Horea Olosutean	#####	MM08.4	25.787267	46.78764	HR	Lacul Roșu	Cantitativă	Metoda transectului liniar (colectare manuală)	Fileu limnologic	pseudoabsență	NA	NA	NA	NA	NA	NA	PN Cheile Bicazului - Hășmaș
5039	<i>Orconectes limosus</i> Rafinesque, 1817	NA	Horea Olosutean	#####	MM08.4	25.786233	46.784982	HR	Lacul Roșu	Cantitativă	Metoda transectului liniar (colectare manuală)	Fileu limnologic	pseudoabsență	NA	NA	NA	NA	NA	NA	PN Cheile Bicazului - Hășmaș
5040	<i>Procambarus fallax</i> (Hagen, 1870) f. <i>virginialis</i>	NA	Horea Olosutean	#####	MM08.4	25.786233	46.784982	HR	Lacul Roșu	Cantitativă	Metoda transectului liniar (colectare manuală)	Fileu limnologic	pseudoabsență	NA	NA	NA	NA	NA	NA	PN Cheile Bicazului - Hășmaș
5041	<i>Eriocheir sinensis</i> H. Milne Edwards, 1853	NA	Horea Olosutean	#####	MM08.4	25.786233	46.784982	HR	Lacul Roșu	Cantitativă	Metoda transectului liniar (colectare manuală)	Fileu limnologic	pseudoabsență	NA	NA	NA	NA	NA	NA	PN Cheile Bicazului - Hășmaș

5042	<i>Procambarus clarkii</i> Girard, 1852	NA	Horea Olosutean	#####	MM08.4	25.786233	46.784982	HR	Lacul Roșu	Cantitativă	Metoda transectului liniar (colectare manuală)	Fileu limnologic	pseudoabsență	NA	NA	NA	NA	NA	NA	PN Cheile Bicazului - Hășmaș
5043	<i>Orconectes virilis</i> Hagen 1870	NA	Horea Olosutean	#####	MM08.4	25.786233	46.784982	HR	Lacul Roșu	Cantitativă	Metoda transectului liniar (colectare manuală)	Fileu limnologic	pseudoabsență	NA	NA	NA	NA	NA	NA	PN Cheile Bicazului - Hășmaș
5044	<i>Pacifastacus leniusculus</i> (Dana, 1852)	NA	Horea Olosutean	#####	MM08.4	25.786233	46.784982	HR	Lacul Roșu	Cantitativă	Metoda transectului liniar (colectare manuală)	Fileu limnologic	pseudoabsență	NA	NA	NA	NA	NA	NA	PN Cheile Bicazului - Hășmaș
5045	<i>Pectinatella magnifica</i> (Leidy, 1851)	NA	Horea Olosutean	#####	MM08.4	25.786233	46.784982	HR	Lacul Roșu	Cantitativă	Metoda transectului liniar (colectare manuală)	Fileu limnologic	pseudoabsență	NA	NA	NA	NA	NA	NA	PN Cheile Bicazului - Hășmaș
5046	<i>Umatella gracilis</i> (Leidy, 1851)	NA	Horea Olosutean	#####	MM08.4	25.786233	46.784982	HR	Lacul Roșu	Cantitativă	Metoda transectului liniar (colectare manuală)	Fileu limnologic	pseudoabsență	NA	NA	NA	NA	NA	NA	PN Cheile Bicazului - Hășmaș
5047	<i>Craspedacusta sowerbii</i> Lankester, 1880	NA	Horea Olosutean	#####	MM08.4	25.786233	46.784982	HR	Lacul Roșu	Cantitativă	Metoda transectului liniar (colectare manuală)	Fileu limnologic	pseudoabsență	NA	NA	NA	NA	NA	NA	PN Cheile Bicazului - Hășmaș
5048	<i>Schyzocotyle acheilognathi</i> (Yamaguti, 1934)	<i>Ctenopha ryngodon idella</i>	Horea Olosutean	#####	MM08.4	25.786233	46.784982	HR	Lacul Roșu	Cantitativă	Metoda transectului liniar (colectare manuală)	Fileu limnologic	pseudoabsență	NA	NA	NA	NA	NA	NA	PN Cheile Bicazului - Hășmaș
5049	<i>Dactylogyrus lamellatus</i> Akhmerow, 1952	<i>Ctenopha ryngodon idella</i>	Horea Olosutean	#####	MM08.4	25.786233	46.784982	HR	Lacul Roșu	Cantitativă	Metoda transectului liniar (colectare manuală)	Fileu limnologic	pseudoabsență	NA	NA	NA	NA	NA	NA	PN Cheile Bicazului - Hășmaș
5050	<i>Heteronchocleidus buschki</i> Bychowsky, 1957	<i>Macropodus opercularis</i>	Horea Olosutean	#####	MM08.4	25.786233	46.784982	HR	Lacul Roșu	Cantitativă	Metoda transectului liniar (colectare manuală)	Fileu limnologic	pseudoabsență	NA	NA	NA	NA	NA	NA	PN Cheile Bicazului - Hășmaș
5051	<i>Onchocleidus similis</i> Mueller, 1936	<i>Lepomis gibbosus</i>	Horea Olosutean	#####	MM08.4	25.786233	46.784982	HR	Lacul Roșu	Cantitativă	Metoda transectului liniar (colectare manuală)	Fileu limnologic	pseudoabsență	NA	NA	NA	NA	NA	NA	PN Cheile Bicazului - Hășmaș

5052	<i>Onchocleidus dispar</i> Mueller, 1936	<i>Lepomis gibbosus</i>	Horea Olosutean	#####	MM08.4	25.786233	46.784982	HR	Lacul Roșu	Cantitativă	Metoda transectului liniar (colectare manuală)	Fileu limnologic	pseudoabsență	NA	NA	NA	NA	NA	NA	PN Cheile Bicazului - Hășmaș
5053	<i>Eudiplozoon nipponicum</i> (Goto, 1891)	<i>Carassius sp: Cyprinus carpio</i>	Horea Olosutean	#####	MM08.4	25.786233	46.784982	HR	Lacul Roșu	Cantitativă	Metoda transectului liniar (colectare manuală)	Fileu limnologic	pseudoabsență	NA	NA	NA	NA	NA	NA	PN Cheile Bicazului - Hășmaș
5054	<i>Girardia tigrina</i> (Girard, 1850)	NA	Horea Olosutean	#####	MM08.4	25.786233	46.784982	HR	Lacul Roșu	Cantitativă	Metoda transectului liniar (colectare manuală)	Fileu limnologic	pseudoabsență	NA	NA	NA	NA	NA	NA	PN Cheile Bicazului - Hășmaș
5055	<i>Hypania invalida</i> (Grube, 1860)	NA	Horea Olosutean	#####	MM08.4	25.786233	46.784982	HR	Lacul Roșu	Cantitativă	Metoda transectului liniar (colectare manuală)	Fileu limnologic	pseudoabsență	NA	NA	NA	NA	NA	NA	PN Cheile Bicazului - Hășmaș
5056	<i>Branchiura sowerbyi</i> Beddard, 1892	NA	Horea Olosutean	#####	MM08.4	25.786233	46.784982	HR	Lacul Roșu	Cantitativă	Metoda transectului liniar (colectare manuală)	Fileu limnologic	pseudoabsență	NA	NA	NA	NA	NA	NA	PN Cheile Bicazului - Hășmaș
5057	<i>Physella acuta</i> (Draparnaud, 1805)	NA	Horea Olosutean	#####	MM08.4	25.786233	46.784982	HR	Lacul Roșu	Cantitativă	Metoda transectului liniar (colectare manuală)	Fileu limnologic	pseudoabsență	NA	NA	NA	NA	NA	NA	PN Cheile Bicazului - Hășmaș
5058	<i>Ferrissia californica</i> (Rowell, 1863)	NA	Horea Olosutean	#####	MM08.4	25.786233	46.784982	HR	Lacul Roșu	Cantitativă	Metoda transectului liniar (colectare manuală)	Fileu limnologic	pseudoabsență	NA	NA	NA	NA	NA	NA	PN Cheile Bicazului - Hășmaș
5059	<i>Helisoma anceps</i> (Menke, 1830)	NA	Horea Olosutean	#####	MM08.4	25.786233	46.784982	HR	Lacul Roșu	Cantitativă	Metoda transectului liniar (colectare manuală)	Fileu limnologic	pseudoabsență	NA	NA	NA	NA	NA	NA	PN Cheile Bicazului - Hășmaș
5060	<i>Pseudosuccinea columella</i> (Say, 1817)	NA	Horea Olosutean	#####	MM08.4	25.786233	46.784982	HR	Lacul Roșu	Cantitativă	Metoda transectului liniar (colectare manuală)	Fileu limnologic	pseudoabsență	NA	NA	NA	NA	NA	NA	PN Cheile Bicazului - Hășmaș
5061	<i>Potamopyrgus antipodarum</i> (Gray, 1843)	NA	Horea Olosutean	#####	MM08.4	25.786233	46.784982	HR	Lacul Roșu	Cantitativă	Metoda transectului liniar (colectare manuală)	Fileu limnologic	pseudoabsență	NA	NA	NA	NA	NA	NA	PN Cheile Bicazului - Hășmaș

5062	<i>Dreissena rostriformis bugensis</i> Andrussov, 1897	NA	Horea Olosutean	#####	MM08.4	25.786233	46.784982	HR	Lacul Roșu	Cantitativă	Metoda transectului liniar (colectare manuală)	Fileu limnologic	pseudoabsență	NA	NA	NA	NA	NA	NA	PN Cheile Bicazului - Hășmaș
5063	<i>Dreissena polymorpha</i> (Pallas, 1771)	NA	Horea Olosutean	#####	MM08.4	25.786233	46.784982	HR	Lacul Roșu	Cantitativă	Metoda transectului liniar (colectare manuală)	Fileu limnologic	pseudoabsență	NA	NA	NA	NA	NA	NA	PN Cheile Bicazului - Hășmaș
5064	<i>Corbicula fluminea</i> (O. F. Müller, 1774)	NA	Horea Olosutean	#####	MM08.4	25.786233	46.784982	HR	Lacul Roșu	Cantitativă	Metoda transectului liniar (colectare manuală)	Fileu limnologic	pseudoabsență	NA	NA	NA	NA	NA	NA	PN Cheile Bicazului - Hășmaș
5065	<i>Corbicula fluminalis</i> (O. F. Müller, 1774)	NA	Horea Olosutean	#####	MM08.4	25.786233	46.784982	HR	Lacul Roșu	Cantitativă	Metoda transectului liniar (colectare manuală)	Fileu limnologic	pseudoabsență	NA	NA	NA	NA	NA	NA	PN Cheile Bicazului - Hășmaș
5066	<i>Sinanodonta woodiana</i> (Lea, 1834)	NA	Horea Olosutean	#####	MM08.4	25.786233	46.784982	HR	Lacul Roșu	Cantitativă	Metoda transectului liniar (colectare manuală)	Fileu limnologic	pseudoabsență	NA	NA	NA	NA	NA	NA	PN Cheile Bicazului - Hășmaș
5067	<i>Aedes albopictus</i> Skuse, 1894	<i>Homo sapiens</i>	Horea Olosutean	#####	MM08.4	25.786233	46.784982	HR	Lacul Roșu	Cantitativă	Metoda transectului liniar (colectare manuală)	Fileu limnologic	pseudoabsență	NA	NA	NA	NA	NA	NA	PN Cheile Bicazului - Hășmaș
5068	<i>Orconectes limosus</i> Rafinesque, 1817	NA	Horea Olosutean	#####	MM08.4	25.782767	46.782093	HR	Lacul Roșu	Cantitativă	Metoda transectului liniar (colectare manuală)	Fileu limnologic	pseudoabsență	NA	NA	NA	NA	NA	NA	NA
5069	<i>Procambarus fallax</i> (Hagen, 1870) f. <i>virginalis</i>	NA	Horea Olosutean	#####	MM08.4	25.782767	46.782093	HR	Lacul Roșu	Cantitativă	Metoda transectului liniar (colectare manuală)	Fileu limnologic	pseudoabsență	NA	NA	NA	NA	NA	NA	NA
5070	<i>Eriocheir sinensis</i> H. Milne Edwards, 1853	NA	Horea Olosutean	#####	MM08.4	25.782767	46.782093	HR	Lacul Roșu	Cantitativă	Metoda transectului liniar (colectare manuală)	Fileu limnologic	pseudoabsență	NA	NA	NA	NA	NA	NA	NA
5071	<i>Procambarus clarkii</i> Girard, 1852	NA	Horea Olosutean	#####	MM08.4	25.782767	46.782093	HR	Lacul Roșu	Cantitativă	Metoda transectului liniar (colectare manuală)	Fileu limnologic	pseudoabsență	NA	NA	NA	NA	NA	NA	NA

5072	<i>Orconectes virilis</i> Hagen 1870	NA	Horea Olosutean	#####	MM08.4	25.782767	46.782093	HR	Lacul Roșu	Cantitativă	Metoda transectului liniar (colectare manuală)	Fileu limnologic	pseudoabsență	NA	NA	NA	NA	NA	NA
5073	<i>Pacifastacus leniusculus</i> (Dana, 1852)	NA	Horea Olosutean	#####	MM08.4	25.782767	46.782093	HR	Lacul Roșu	Cantitativă	Metoda transectului liniar (colectare manuală)	Fileu limnologic	pseudoabsență	NA	NA	NA	NA	NA	NA
5074	<i>Pectinatella magnifica</i> (Leidy, 1851)	NA	Horea Olosutean	#####	MM08.4	25.782767	46.782093	HR	Lacul Roșu	Cantitativă	Metoda transectului liniar (colectare manuală)	Fileu limnologic	pseudoabsență	NA	NA	NA	NA	NA	NA
5075	<i>Urnatella gracilis</i> (Leidy, 1851)	NA	Horea Olosutean	#####	MM08.4	25.782767	46.782093	HR	Lacul Roșu	Cantitativă	Metoda transectului liniar (colectare manuală)	Fileu limnologic	pseudoabsență	NA	NA	NA	NA	NA	NA
5076	<i>Craspedacusta sowerbii</i> Lankester, 1880	NA	Horea Olosutean	#####	MM08.4	25.782767	46.782093	HR	Lacul Roșu	Cantitativă	Metoda transectului liniar (colectare manuală)	Fileu limnologic	pseudoabsență	NA	NA	NA	NA	NA	NA
5077	<i>Schyzocotyle acheilognathi</i> (Yamaguti, 1934)	<i>Ctenopha ryngodon idella</i>	Horea Olosutean	#####	MM08.4	25.782767	46.782093	HR	Lacul Roșu	Cantitativă	Metoda transectului liniar (colectare manuală)	Fileu limnologic	pseudoabsență	NA	NA	NA	NA	NA	NA
5078	<i>Dactylogyrus lamellatus</i> Akhmerow, 1952	<i>Ctenopha ryngodon idella</i>	Horea Olosutean	#####	MM08.4	25.782767	46.782093	HR	Lacul Roșu	Cantitativă	Metoda transectului liniar (colectare manuală)	Fileu limnologic	pseudoabsență	NA	NA	NA	NA	NA	NA
5079	<i>Heteronchocleidus buschkieli</i> Bychowsky, 1957	<i>Macropodus opercularis</i>	Horea Olosutean	#####	MM08.4	25.782767	46.782093	HR	Lacul Roșu	Cantitativă	Metoda transectului liniar (colectare manuală)	Fileu limnologic	pseudoabsență	NA	NA	NA	NA	NA	NA
5080	<i>Onchocleidus similis</i> Mueller, 1936	<i>Lepomis gibbosus</i>	Horea Olosutean	#####	MM08.4	25.782767	46.782093	HR	Lacul Roșu	Cantitativă	Metoda transectului liniar (colectare manuală)	Fileu limnologic	pseudoabsență	NA	NA	NA	NA	NA	NA
5081	<i>Onchocleidus dispar</i> Mueller, 1936	<i>Lepomis gibbosus</i>	Horea Olosutean	#####	MM08.4	25.782767	46.782093	HR	Lacul Roșu	Cantitativă	Metoda transectului liniar (colectare manuală)	Fileu limnologic	pseudoabsență	NA	NA	NA	NA	NA	NA

5082	<i>Eudiplozoon nipponicum</i> (Goto, 1891)	<i>Carassius sp.; Cyprinus carpio</i>	Horea Olosutean	#####	MM08.4	25.782767	46.782093	HR	Lacul Roșu	Cantitativă	Metoda transectului liniar (colectare manuală)	Fileu limnologic	pseudoabsență	NA	NA	NA	NA	NA	NA
5083	<i>Girardia tigrina</i> (Girard, 1850)	NA	Horea Olosutean	#####	MM08.4	25.782767	46.782093	HR	Lacul Roșu	Cantitativă	Metoda transectului liniar (colectare manuală)	Fileu limnologic	pseudoabsență	NA	NA	NA	NA	NA	NA
5084	<i>Hypania invalida</i> (Grube, 1860)	NA	Horea Olosutean	#####	MM08.4	25.782767	46.782093	HR	Lacul Roșu	Cantitativă	Metoda transectului liniar (colectare manuală)	Fileu limnologic	pseudoabsență	NA	NA	NA	NA	NA	NA
5085	<i>Branchiura sowerbyi</i> Beddard, 1892	NA	Horea Olosutean	#####	MM08.4	25.782767	46.782093	HR	Lacul Roșu	Cantitativă	Metoda transectului liniar (colectare manuală)	Fileu limnologic	pseudoabsență	NA	NA	NA	NA	NA	NA
5086	<i>Physella acuta</i> (Draparnaud, 1805)	NA	Horea Olosutean	#####	MM08.4	25.782767	46.782093	HR	Lacul Roșu	Cantitativă	Metoda transectului liniar (colectare manuală)	Fileu limnologic	pseudoabsență	NA	NA	NA	NA	NA	NA
5087	<i>Ferrissia californica</i> (Rowell, 1863)	NA	Horea Olosutean	#####	MM08.4	25.782767	46.782093	HR	Lacul Roșu	Cantitativă	Metoda transectului liniar (colectare manuală)	Fileu limnologic	pseudoabsență	NA	NA	NA	NA	NA	NA
5088	<i>Helisoma anceps</i> (Menke, 1830)	NA	Horea Olosutean	#####	MM08.4	25.782767	46.782093	HR	Lacul Roșu	Cantitativă	Metoda transectului liniar (colectare manuală)	Fileu limnologic	pseudoabsență	NA	NA	NA	NA	NA	NA
5089	<i>Pseudosuccinea columella</i> (Say, 1817)	NA	Horea Olosutean	#####	MM08.4	25.782767	46.782093	HR	Lacul Roșu	Cantitativă	Metoda transectului liniar (colectare manuală)	Fileu limnologic	pseudoabsență	NA	NA	NA	NA	NA	NA
5090	<i>Potamopyrgus antipodarum</i> (Gray, 1843)	NA	Horea Olosutean	#####	MM08.4	25.782767	46.782093	HR	Lacul Roșu	Cantitativă	Metoda transectului liniar (colectare manuală)	Fileu limnologic	pseudoabsență	NA	NA	NA	NA	NA	NA
5091	<i>Dreissena rostriformis bugensis</i> Andrussov, 1897	NA	Horea Olosutean	#####	MM08.4	25.782767	46.782093	HR	Lacul Roșu	Cantitativă	Metoda transectului liniar (colectare manuală)	Fileu limnologic	pseudoabsență	NA	NA	NA	NA	NA	NA

5092	<i>Dreissena polymorpha</i> (Pallas, 1771)	NA	Horea Olosutean	#####	MM08.4	25.782767	46.782093	HR	Lacul Roșu	Cantitativă	Metoda transectului liniar (colectare manuală)	Fileu limnologic	pseudoabsență	NA	NA	NA	NA	NA	NA
5093	<i>Corbicula fluminea</i> (O. F. Müller, 1774)	NA	Horea Olosutean	#####	MM08.4	25.782767	46.782093	HR	Lacul Roșu	Cantitativă	Metoda transectului liniar (colectare manuală)	Fileu limnologic	pseudoabsență	NA	NA	NA	NA	NA	NA
5094	<i>Corbicula fluminalis</i> (O. F. Müller, 1774)	NA	Horea Olosutean	#####	MM08.4	25.782767	46.782093	HR	Lacul Roșu	Cantitativă	Metoda transectului liniar (colectare manuală)	Fileu limnologic	pseudoabsență	NA	NA	NA	NA	NA	NA
5095	<i>Sinanodonta woodiana</i> (Lea, 1834)	NA	Horea Olosutean	#####	MM08.4	25.782767	46.782093	HR	Lacul Roșu	Cantitativă	Metoda transectului liniar (colectare manuală)	Fileu limnologic	pseudoabsență	NA	NA	NA	NA	NA	NA
5096	<i>Aedes albopictus</i> Skuse, 1894	<i>Homo sapiens</i>	Horea Olosutean	#####	MM08.4	25.782767	46.782093	HR	Lacul Roșu	Cantitativă	Metoda transectului liniar (colectare manuală)	Fileu limnologic	pseudoabsență	NA	NA	NA	NA	NA	NA
5097	<i>Orconectes limosus</i> Rafinesque, 1817	NA	Horea Olosutean	#####	MM08.4	25.763947	46.777809	HR	Lacul Roșu	Cantitativă	Metoda transectului liniar (colectare manuală)	Fileu limnologic	pseudoabsență	NA	NA	NA	NA	NA	NA
5098	<i>Procambarus fallax</i> (Hagen, 1870) f. <i>virginalis</i>	NA	Horea Olosutean	#####	MM08.4	25.763947	46.777809	HR	Lacul Roșu	Cantitativă	Metoda transectului liniar (colectare manuală)	Fileu limnologic	pseudoabsență	NA	NA	NA	NA	NA	NA
5099	<i>Eriocheir sinensis</i> H. Milne Edwards, 1853	NA	Horea Olosutean	#####	MM08.4	25.763947	46.777809	HR	Lacul Roșu	Cantitativă	Metoda transectului liniar (colectare manuală)	Fileu limnologic	pseudoabsență	NA	NA	NA	NA	NA	NA
5100	<i>Procambarus clarkii</i> Girard, 1852	NA	Horea Olosutean	#####	MM08.4	25.763947	46.777809	HR	Lacul Roșu	Cantitativă	Metoda transectului liniar (colectare manuală)	Fileu limnologic	pseudoabsență	NA	NA	NA	NA	NA	NA
5101	<i>Orconectes virilis</i> Hagen 1870	NA	Horea Olosutean	#####	MM08.4	25.763947	46.777809	HR	Lacul Roșu	Cantitativă	Metoda transectului liniar (colectare manuală)	Fileu limnologic	pseudoabsență	NA	NA	NA	NA	NA	NA

5102	<i>Pacifastacus leniusculus</i> (Dana, 1852)	NA	Horea Olosutean	#####	MM08.4	25.763947	46.777809	HR	Lacul Roșu	Cantitativă	Metoda transectului liniar (colectare manuală)	Fileu limnologic	pseudoabsență	NA	NA	NA	NA	NA	NA
5103	<i>Pectinatella magnifica</i> (Leidy, 1851)	NA	Horea Olosutean	#####	MM08.4	25.763947	46.777809	HR	Lacul Roșu	Cantitativă	Metoda transectului liniar (colectare manuală)	Fileu limnologic	pseudoabsență	NA	NA	NA	NA	NA	NA
5104	<i>Urnatella gracilis</i> (Leidy, 1851)	NA	Horea Olosutean	#####	MM08.4	25.763947	46.777809	HR	Lacul Roșu	Cantitativă	Metoda transectului liniar (colectare manuală)	Fileu limnologic	pseudoabsență	NA	NA	NA	NA	NA	NA
5105	<i>Craspedacusta sowerbii</i> Lankester, 1880	NA	Horea Olosutean	#####	MM08.4	25.763947	46.777809	HR	Lacul Roșu	Cantitativă	Metoda transectului liniar (colectare manuală)	Fileu limnologic	pseudoabsență	NA	NA	NA	NA	NA	NA
5106	<i>Schyzocotyle acheilognathi</i> (Yamaguti, 1934)	<i>Ctenopha ryngodon idella</i>	Horea Olosutean	#####	MM08.4	25.763947	46.777809	HR	Lacul Roșu	Cantitativă	Metoda transectului liniar (colectare manuală)	Fileu limnologic	pseudoabsență	NA	NA	NA	NA	NA	NA
5107	<i>Dactylogyrus lamellatus</i> Akhmerow, 1952	<i>Ctenopha ryngodon idella</i>	Horea Olosutean	#####	MM08.4	25.763947	46.777809	HR	Lacul Roșu	Cantitativă	Metoda transectului liniar (colectare manuală)	Fileu limnologic	pseudoabsență	NA	NA	NA	NA	NA	NA
5108	<i>Heteronchocleidus buschkieli</i> Bychowsky, 1957	<i>Macropodus opercularis</i>	Horea Olosutean	#####	MM08.4	25.763947	46.777809	HR	Lacul Roșu	Cantitativă	Metoda transectului liniar (colectare manuală)	Fileu limnologic	pseudoabsență	NA	NA	NA	NA	NA	NA
5109	<i>Onchocleidus similis</i> Mueller, 1936	<i>Lepomis gibbosus</i>	Horea Olosutean	#####	MM08.4	25.763947	46.777809	HR	Lacul Roșu	Cantitativă	Metoda transectului liniar (colectare manuală)	Fileu limnologic	pseudoabsență	NA	NA	NA	NA	NA	NA
5110	<i>Onchocleidus dispar</i> Mueller, 1936	<i>Lepomis gibbosus</i>	Horea Olosutean	#####	MM08.4	25.763947	46.777809	HR	Lacul Roșu	Cantitativă	Metoda transectului liniar (colectare manuală)	Fileu limnologic	pseudoabsență	NA	NA	NA	NA	NA	NA
5111	<i>Eudiplozoon nipponicum</i> (Goto, 1891)	<i>Carassius sp.; Cyprinus carpio</i>	Horea Olosutean	#####	MM08.4	25.763947	46.777809	HR	Lacul Roșu	Cantitativă	Metoda transectului liniar (colectare manuală)	Fileu limnologic	pseudoabsență	NA	NA	NA	NA	NA	NA

5112	<i>Girardia tigrina</i> (Girard, 1850)	NA	Horea Olosutean	#####	MM08.4	25.763947	46.777809	HR	Lacul Roșu	Cantitativă	Metoda transectului liniar (colectare manuală)	Fileu limnologic	pseudoabsență	NA	NA	NA	NA	NA	NA
5113	<i>Hypania invalida</i> (Grube, 1860)	NA	Horea Olosutean	#####	MM08.4	25.763947	46.777809	HR	Lacul Roșu	Cantitativă	Metoda transectului liniar (colectare manuală)	Fileu limnologic	pseudoabsență	NA	NA	NA	NA	NA	NA
5114	<i>Branchiura sowerbyi</i> Beddard, 1892	NA	Horea Olosutean	#####	MM08.4	25.763947	46.777809	HR	Lacul Roșu	Cantitativă	Metoda transectului liniar (colectare manuală)	Fileu limnologic	pseudoabsență	NA	NA	NA	NA	NA	NA
5115	<i>Physella acuta</i> (Draparnaud, 1805)	NA	Horea Olosutean	#####	MM08.4	25.763947	46.777809	HR	Lacul Roșu	Cantitativă	Metoda transectului liniar (colectare manuală)	Fileu limnologic	pseudoabsență	NA	NA	NA	NA	NA	NA
5116	<i>Ferrissia californica</i> (Rowell, 1863)	NA	Horea Olosutean	#####	MM08.4	25.763947	46.777809	HR	Lacul Roșu	Cantitativă	Metoda transectului liniar (colectare manuală)	Fileu limnologic	pseudoabsență	NA	NA	NA	NA	NA	NA
5117	<i>Helisoma anceps</i> (Menke, 1830)	NA	Horea Olosutean	#####	MM08.4	25.763947	46.777809	HR	Lacul Roșu	Cantitativă	Metoda transectului liniar (colectare manuală)	Fileu limnologic	pseudoabsență	NA	NA	NA	NA	NA	NA
5118	<i>Pseudosuccinea columella</i> (Say, 1817)	NA	Horea Olosutean	#####	MM08.4	25.763947	46.777809	HR	Lacul Roșu	Cantitativă	Metoda transectului liniar (colectare manuală)	Fileu limnologic	pseudoabsență	NA	NA	NA	NA	NA	NA
5119	<i>Potamopyrgus antipodarum</i> (Gray, 1843)	NA	Horea Olosutean	#####	MM08.4	25.763947	46.777809	HR	Lacul Roșu	Cantitativă	Metoda transectului liniar (colectare manuală)	Fileu limnologic	pseudoabsență	NA	NA	NA	NA	NA	NA
5120	<i>Dreissena rostriformis bugensis</i> Andrussov, 1897	NA	Horea Olosutean	#####	MM08.4	25.763947	46.777809	HR	Lacul Roșu	Cantitativă	Metoda transectului liniar (colectare manuală)	Fileu limnologic	pseudoabsență	NA	NA	NA	NA	NA	NA
5121	<i>Dreissena polymorpha</i> (Pallas, 1771)	NA	Horea Olosutean	#####	MM08.4	25.763947	46.777809	HR	Lacul Roșu	Cantitativă	Metoda transectului liniar (colectare manuală)	Fileu limnologic	pseudoabsență	NA	NA	NA	NA	NA	NA

5122	<i>Corbicula fluminea</i> (O. F. Müller, 1774)	NA	Horea Olosutean	#####	MM08.4	25.763947	46.777809	HR	Lacul Roșu	Cantitativă	Metoda transectului liniar (colectare manuală)	Fileu limnologic	pseudoabsență	NA	NA	NA	NA	NA	NA
5123	<i>Corbicula fluminalis</i> (O. F. Müller, 1774)	NA	Horea Olosutean	#####	MM08.4	25.763947	46.777809	HR	Lacul Roșu	Cantitativă	Metoda transectului liniar (colectare manuală)	Fileu limnologic	pseudoabsență	NA	NA	NA	NA	NA	NA
5124	<i>Sinanodonta woodiana</i> (Lea, 1834)	NA	Horea Olosutean	#####	MM08.4	25.763947	46.777809	HR	Lacul Roșu	Cantitativă	Metoda transectului liniar (colectare manuală)	Fileu limnologic	pseudoabsență	NA	NA	NA	NA	NA	NA
5125	<i>Aedes albopictus</i> Skuse, 1894	<i>Homo sapiens</i>	Horea Olosutean	#####	MM08.4	25.763947	46.777809	HR	Lacul Roșu	Cantitativă	Metoda transectului liniar (colectare manuală)	Fileu limnologic	pseudoabsență	NA	NA	NA	NA	NA	NA
5126	<i>Orconectes limosus</i> Rafinesque, 1817	NA	Horea Olosutean	#####	MM08.4	25.784955	46.777091	HR	Lacul Roșu	Cantitativă	Metoda transectului liniar (colectare manuală)	Fileu limnologic	pseudoabsență	NA	NA	NA	NA	NA	NA
5127	<i>Procambarus fallax</i> (Hagen, 1870) f. <i>virginalis</i>	NA	Horea Olosutean	#####	MM08.4	25.784955	46.777091	HR	Lacul Roșu	Cantitativă	Metoda transectului liniar (colectare manuală)	Fileu limnologic	pseudoabsență	NA	NA	NA	NA	NA	NA
5128	<i>Eriocheir sinensis</i> H. Milne Edwards, 1853	NA	Horea Olosutean	#####	MM08.4	25.784955	46.777091	HR	Lacul Roșu	Cantitativă	Metoda transectului liniar (colectare manuală)	Fileu limnologic	pseudoabsență	NA	NA	NA	NA	NA	NA
5129	<i>Procambarus clarkii</i> Girard, 1852	NA	Horea Olosutean	#####	MM08.4	25.784955	46.777091	HR	Lacul Roșu	Cantitativă	Metoda transectului liniar (colectare manuală)	Fileu limnologic	pseudoabsență	NA	NA	NA	NA	NA	NA
5130	<i>Orconectes virilis</i> Hagen 1870	NA	Horea Olosutean	#####	MM08.4	25.784955	46.777091	HR	Lacul Roșu	Cantitativă	Metoda transectului liniar (colectare manuală)	Fileu limnologic	pseudoabsență	NA	NA	NA	NA	NA	NA
5131	<i>Pacifastacus leniusculus</i> (Dana, 1852)	NA	Horea Olosutean	#####	MM08.4	25.784955	46.777091	HR	Lacul Roșu	Cantitativă	Metoda transectului liniar (colectare manuală)	Fileu limnologic	pseudoabsență	NA	NA	NA	NA	NA	NA

5132	<i>Pectinatella magnifica</i> (Leidy, 1851)	NA	Horea Olosutean	#####	MM08.4	25.784955	46.777091	HR	Lacul Roșu	Cantitativă	Metoda transectului liniar (colectare manuală)	Fileu limnologic	pseudoabsență	NA	NA	NA	NA	NA	NA
5133	<i>Urnatella gracilis</i> (Leidy, 1851)	NA	Horea Olosutean	#####	MM08.4	25.784955	46.777091	HR	Lacul Roșu	Cantitativă	Metoda transectului liniar (colectare manuală)	Fileu limnologic	pseudoabsență	NA	NA	NA	NA	NA	NA
5134	<i>Craspedacusta sowerbii</i> Lankester, 1880	NA	Horea Olosutean	#####	MM08.4	25.784955	46.777091	HR	Lacul Roșu	Cantitativă	Metoda transectului liniar (colectare manuală)	Fileu limnologic	pseudoabsență	NA	NA	NA	NA	NA	NA
5135	<i>Schyzocotyle acheilognathi</i> (Yamaguti, 1934)	<i>Ctenopha ryngodon idella</i>	Horea Olosutean	#####	MM08.4	25.784955	46.777091	HR	Lacul Roșu	Cantitativă	Metoda transectului liniar (colectare manuală)	Fileu limnologic	pseudoabsență	NA	NA	NA	NA	NA	NA
5136	<i>Dactylogyrus lamellatus</i> Akhmerow, 1952	<i>Ctenopha ryngodon idella</i>	Horea Olosutean	#####	MM08.4	25.784955	46.777091	HR	Lacul Roșu	Cantitativă	Metoda transectului liniar (colectare manuală)	Fileu limnologic	pseudoabsență	NA	NA	NA	NA	NA	NA
5137	<i>Heteronchocleidus buschki</i> Bychowky, 1957	<i>Macropodus opercularis</i>	Horea Olosutean	#####	MM08.4	25.784955	46.777091	HR	Lacul Roșu	Cantitativă	Metoda transectului liniar (colectare manuală)	Fileu limnologic	pseudoabsență	NA	NA	NA	NA	NA	NA
5138	<i>Onchocleidus similis</i> Mueller, 1936	<i>Lepomis gibbosus</i>	Horea Olosutean	#####	MM08.4	25.784955	46.777091	HR	Lacul Roșu	Cantitativă	Metoda transectului liniar (colectare manuală)	Fileu limnologic	pseudoabsență	NA	NA	NA	NA	NA	NA
5139	<i>Onchocleidus dispar</i> Mueller, 1936	<i>Lepomis gibbosus</i>	Horea Olosutean	#####	MM08.4	25.784955	46.777091	HR	Lacul Roșu	Cantitativă	Metoda transectului liniar (colectare manuală)	Fileu limnologic	pseudoabsență	NA	NA	NA	NA	NA	NA
5140	<i>Eudiplozoon nipponicum</i> (Goto, 1891)	<i>Carassius sp.; Cyprinus carpio</i>	Horea Olosutean	#####	MM08.4	25.784955	46.777091	HR	Lacul Roșu	Cantitativă	Metoda transectului liniar (colectare manuală)	Fileu limnologic	pseudoabsență	NA	NA	NA	NA	NA	NA
5141	<i>Girardia tigrina</i> (Girard, 1850)	NA	Horea Olosutean	#####	MM08.4	25.784955	46.777091	HR	Lacul Roșu	Cantitativă	Metoda transectului liniar (colectare manuală)	Fileu limnologic	pseudoabsență	NA	NA	NA	NA	NA	NA

5142	<i>Hypania invalida</i> (Grube, 1860)	NA	Horea Olosutean	#####	MM08.4	25.784955	46.777091	HR	Lacul Roșu	Cantitativă	Metoda transectului liniar (colectare manuală)	Fileu limnologic	pseudoabsență	NA	NA	NA	NA	NA	NA
5143	<i>Branchiura sowerbyi</i> Beddard, 1892	NA	Horea Olosutean	#####	MM08.4	25.784955	46.777091	HR	Lacul Roșu	Cantitativă	Metoda transectului liniar (colectare manuală)	Fileu limnologic	pseudoabsență	NA	NA	NA	NA	NA	NA
5144	<i>Physella acuta</i> (Draparnaud, 1805)	NA	Horea Olosutean	#####	MM08.4	25.784955	46.777091	HR	Lacul Roșu	Cantitativă	Metoda transectului liniar (colectare manuală)	Fileu limnologic	pseudoabsență	NA	NA	NA	NA	NA	NA
5145	<i>Ferrissia californica</i> (Rowell, 1863)	NA	Horea Olosutean	#####	MM08.4	25.784955	46.777091	HR	Lacul Roșu	Cantitativă	Metoda transectului liniar (colectare manuală)	Fileu limnologic	pseudoabsență	NA	NA	NA	NA	NA	NA
5146	<i>Helisoma anceps</i> (Menke, 1830)	NA	Horea Olosutean	#####	MM08.4	25.784955	46.777091	HR	Lacul Roșu	Cantitativă	Metoda transectului liniar (colectare manuală)	Fileu limnologic	pseudoabsență	NA	NA	NA	NA	NA	NA
5147	<i>Pseudosuccinea columella</i> (Say, 1817)	NA	Horea Olosutean	#####	MM08.4	25.784955	46.777091	HR	Lacul Roșu	Cantitativă	Metoda transectului liniar (colectare manuală)	Fileu limnologic	pseudoabsență	NA	NA	NA	NA	NA	NA
5148	<i>Potamopyrgus antipodarum</i> (Gray, 1843)	NA	Horea Olosutean	#####	MM08.4	25.784955	46.777091	HR	Lacul Roșu	Cantitativă	Metoda transectului liniar (colectare manuală)	Fileu limnologic	pseudoabsență	NA	NA	NA	NA	NA	NA
5149	<i>Dreissena rostriformis bugensis</i> Andrussov, 1897	NA	Horea Olosutean	#####	MM08.4	25.784955	46.777091	HR	Lacul Roșu	Cantitativă	Metoda transectului liniar (colectare manuală)	Fileu limnologic	pseudoabsență	NA	NA	NA	NA	NA	NA
5150	<i>Dreissena polymorpha</i> (Pallas, 1771)	NA	Horea Olosutean	#####	MM08.4	25.784955	46.777091	HR	Lacul Roșu	Cantitativă	Metoda transectului liniar (colectare manuală)	Fileu limnologic	pseudoabsență	NA	NA	NA	NA	NA	NA
5151	<i>Corbicula fluminea</i> (O. F. Müller, 1774)	NA	Horea Olosutean	#####	MM08.4	25.784955	46.777091	HR	Lacul Roșu	Cantitativă	Metoda transectului liniar (colectare manuală)	Fileu limnologic	pseudoabsență	NA	NA	NA	NA	NA	NA

5152	<i>Corbicula fluminalis</i> (O. F. Müller, 1774)	NA	Horea Olosutean	#####	MM08.4	25.784955	46.777091	HR	Lacul Roșu	Cantitativă	Metoda transectului liniar (colectare manuală)	Fileu limnologic	pseudoabsență	NA	NA	NA	NA	NA	NA
5153	<i>Sinanodonta woodiana</i> (Lea, 1834)	NA	Horea Olosutean	#####	MM08.4	25.784955	46.777091	HR	Lacul Roșu	Cantitativă	Metoda transectului liniar (colectare manuală)	Fileu limnologic	pseudoabsență	NA	NA	NA	NA	NA	NA
5154	<i>Aedes albopictus</i> Skuse, 1894	<i>Homo sapiens</i>	Horea Olosutean	#####	MM08.4	25.784955	46.777091	HR	Lacul Roșu	Cantitativă	Metoda transectului liniar (colectare manuală)	Fileu limnologic	pseudoabsență	NA	NA	NA	NA	NA	NA
5155	<i>Orconectes limosus</i> Rafinesque, 1817	NA	Horea Olosutean	#####	MM08.4	25.787606	46.790467	HR	Lacul Roșu	Cantitativă	Metoda transectului liniar (colectare manuală)	Fileu limnologic	pseudoabsență	NA	NA	NA	NA	NA	PN Cheile Bicazului - Hășmaș
5156	<i>Procambarus fallax</i> (Hagen, 1870) f. <i>virginialis</i>	NA	Horea Olosutean	#####	MM08.4	25.787606	46.790467	HR	Lacul Roșu	Cantitativă	Metoda transectului liniar (colectare manuală)	Fileu limnologic	pseudoabsență	NA	NA	NA	NA	NA	PN Cheile Bicazului - Hășmaș
5157	<i>Eriocheir sinensis</i> H. Milne Edwards, 1853	NA	Horea Olosutean	#####	MM08.4	25.787606	46.790467	HR	Lacul Roșu	Cantitativă	Metoda transectului liniar (colectare manuală)	Fileu limnologic	pseudoabsență	NA	NA	NA	NA	NA	PN Cheile Bicazului - Hășmaș
5158	<i>Procambarus clarkii</i> Girard, 1852	NA	Horea Olosutean	#####	MM08.4	25.787606	46.790467	HR	Lacul Roșu	Cantitativă	Metoda transectului liniar (colectare manuală)	Fileu limnologic	pseudoabsență	NA	NA	NA	NA	NA	PN Cheile Bicazului - Hășmaș
5159	<i>Orconectes virilis</i> Hagen 1870	NA	Horea Olosutean	#####	MM08.4	25.787606	46.790467	HR	Lacul Roșu	Cantitativă	Metoda transectului liniar (colectare manuală)	Fileu limnologic	pseudoabsență	NA	NA	NA	NA	NA	PN Cheile Bicazului - Hășmaș
5160	<i>Pacifastacus leniusculus</i> (Dana, 1852)	NA	Horea Olosutean	#####	MM08.4	25.787606	46.790467	HR	Lacul Roșu	Cantitativă	Metoda transectului liniar (colectare manuală)	Fileu limnologic	pseudoabsență	NA	NA	NA	NA	NA	PN Cheile Bicazului - Hășmaș
5161	<i>Pectinatella magnifica</i> (Leidy, 1851)	NA	Horea Olosutean	#####	MM08.4	25.787606	46.790467	HR	Lacul Roșu	Cantitativă	Metoda transectului liniar (colectare manuală)	Fileu limnologic	pseudoabsență	NA	NA	NA	NA	NA	PN Cheile Bicazului - Hășmaș

5162	<i>Urnatella gracilis</i> (Leidy, 1851)	NA	Horea Olosutean	#####	MM08.4	25.787606	46.790467	HR	Lacul Roșu	Cantitativă	Metoda transectului liniar (colectare manuală)	Fileu limnologic	pseudoabsență	NA	NA	NA	NA	NA	NA	PN Cheile Bicazului - Hășmaș
5163	<i>Craspedacusta sowerbii</i> Lankester, 1880	NA	Horea Olosutean	#####	MM08.4	25.787606	46.790467	HR	Lacul Roșu	Cantitativă	Metoda transectului liniar (colectare manuală)	Fileu limnologic	pseudoabsență	NA	NA	NA	NA	NA	NA	PN Cheile Bicazului - Hășmaș
5164	<i>Schyzocotyle acheilognathi</i> (Yamaguti, 1934)	<i>Ctenopha ryngodon idella</i>	Horea Olosutean	#####	MM08.4	25.787606	46.790467	HR	Lacul Roșu	Cantitativă	Metoda transectului liniar (colectare manuală)	Fileu limnologic	pseudoabsență	NA	NA	NA	NA	NA	NA	PN Cheile Bicazului - Hășmaș
5165	<i>Dactylogyrus lamellatus</i> Akhmerow, 1952	<i>Ctenopha ryngodon idella</i>	Horea Olosutean	#####	MM08.4	25.787606	46.790467	HR	Lacul Roșu	Cantitativă	Metoda transectului liniar (colectare manuală)	Fileu limnologic	pseudoabsență	NA	NA	NA	NA	NA	NA	PN Cheile Bicazului - Hășmaș
5166	<i>Heteronchocleidus buschkieli</i> Bychowsky, 1957	<i>Macropodus opercularis</i>	Horea Olosutean	#####	MM08.4	25.787606	46.790467	HR	Lacul Roșu	Cantitativă	Metoda transectului liniar (colectare manuală)	Fileu limnologic	pseudoabsență	NA	NA	NA	NA	NA	NA	PN Cheile Bicazului - Hășmaș
5167	<i>Onchocleidus similis</i> Mueller, 1936	<i>Lepomis gibbosus</i>	Horea Olosutean	#####	MM08.4	25.787606	46.790467	HR	Lacul Roșu	Cantitativă	Metoda transectului liniar (colectare manuală)	Fileu limnologic	pseudoabsență	NA	NA	NA	NA	NA	NA	PN Cheile Bicazului - Hășmaș
5168	<i>Onchocleidus dispar</i> Mueller, 1936	<i>Lepomis gibbosus</i>	Horea Olosutean	#####	MM08.4	25.787606	46.790467	HR	Lacul Roșu	Cantitativă	Metoda transectului liniar (colectare manuală)	Fileu limnologic	pseudoabsență	NA	NA	NA	NA	NA	NA	PN Cheile Bicazului - Hășmaș
5169	<i>Eudiplozoon nipponicum</i> (Goto, 1891)	<i>Carassius sp.; Cyprinus carpio</i>	Horea Olosutean	#####	MM08.4	25.787606	46.790467	HR	Lacul Roșu	Cantitativă	Metoda transectului liniar (colectare manuală)	Fileu limnologic	pseudoabsență	NA	NA	NA	NA	NA	NA	PN Cheile Bicazului - Hășmaș
5170	<i>Girardia tigrina</i> (Girard, 1850)	NA	Horea Olosutean	#####	MM08.4	25.787606	46.790467	HR	Lacul Roșu	Cantitativă	Metoda transectului liniar (colectare manuală)	Fileu limnologic	pseudoabsență	NA	NA	NA	NA	NA	NA	PN Cheile Bicazului - Hășmaș
5171	<i>Hypania invalida</i> (Grube, 1860)	NA	Horea Olosutean	#####	MM08.4	25.787606	46.790467	HR	Lacul Roșu	Cantitativă	Metoda transectului liniar (colectare manuală)	Fileu limnologic	pseudoabsență	NA	NA	NA	NA	NA	NA	PN Cheile Bicazului - Hășmaș

5172	<i>Branchiura sowerbyi</i> Beddard, 1892	NA	Horea Olosutean	#####	MM08.4	25.787606	46.790467	HR	Lacul Roșu	Cantitativă	Metoda transectului liniar (colectare manuală)	Fileu limnologic	pseudoabsență	NA	NA	NA	NA	NA	NA	PN Cheile Bicazului - Hășmaș
5173	<i>Physella acuta</i> (Draparnaud, 1805)	NA	Horea Olosutean	#####	MM08.4	25.787606	46.790467	HR	Lacul Roșu	Cantitativă	Metoda transectului liniar (colectare manuală)	Fileu limnologic	pseudoabsență	NA	NA	NA	NA	NA	NA	PN Cheile Bicazului - Hășmaș
5174	<i>Ferrissia californica</i> (Rowell, 1863)	NA	Horea Olosutean	#####	MM08.4	25.787606	46.790467	HR	Lacul Roșu	Cantitativă	Metoda transectului liniar (colectare manuală)	Fileu limnologic	pseudoabsență	NA	NA	NA	NA	NA	NA	PN Cheile Bicazului - Hășmaș
5175	<i>Helisoma anceps</i> (Menke, 1830)	NA	Horea Olosutean	#####	MM08.4	25.787606	46.790467	HR	Lacul Roșu	Cantitativă	Metoda transectului liniar (colectare manuală)	Fileu limnologic	pseudoabsență	NA	NA	NA	NA	NA	NA	PN Cheile Bicazului - Hășmaș
5176	<i>Pseudosuccinea columella</i> (Say, 1817)	NA	Horea Olosutean	#####	MM08.4	25.787606	46.790467	HR	Lacul Roșu	Cantitativă	Metoda transectului liniar (colectare manuală)	Fileu limnologic	pseudoabsență	NA	NA	NA	NA	NA	NA	PN Cheile Bicazului - Hășmaș
5177	<i>Potamopyrgus antipodarum</i> (Gray, 1843)	NA	Horea Olosutean	#####	MM08.4	25.787606	46.790467	HR	Lacul Roșu	Cantitativă	Metoda transectului liniar (colectare manuală)	Fileu limnologic	pseudoabsență	NA	NA	NA	NA	NA	NA	PN Cheile Bicazului - Hășmaș
5178	<i>Dreissena rostriformis bugensis</i> Andrussov, 1897	NA	Horea Olosutean	#####	MM08.4	25.787606	46.790467	HR	Lacul Roșu	Cantitativă	Metoda transectului liniar (colectare manuală)	Fileu limnologic	pseudoabsență	NA	NA	NA	NA	NA	NA	PN Cheile Bicazului - Hășmaș
5179	<i>Dreissena polymorpha</i> (Pallas, 1771)	NA	Horea Olosutean	#####	MM08.4	25.787606	46.790467	HR	Lacul Roșu	Cantitativă	Metoda transectului liniar (colectare manuală)	Fileu limnologic	pseudoabsență	NA	NA	NA	NA	NA	NA	PN Cheile Bicazului - Hășmaș
5180	<i>Corbicula fluminea</i> (O. F. Müller, 1774)	NA	Horea Olosutean	#####	MM08.4	25.787606	46.790467	HR	Lacul Roșu	Cantitativă	Metoda transectului liniar (colectare manuală)	Fileu limnologic	pseudoabsență	NA	NA	NA	NA	NA	NA	PN Cheile Bicazului - Hășmaș
5181	<i>Corbicula fluminalis</i> (O. F. Müller, 1774)	NA	Horea Olosutean	#####	MM08.4	25.787606	46.790467	HR	Lacul Roșu	Cantitativă	Metoda transectului liniar (colectare manuală)	Fileu limnologic	pseudoabsență	NA	NA	NA	NA	NA	NA	PN Cheile Bicazului - Hășmaș

5182	<i>Sinanodonta woodiana</i> (Lea, 1834)	NA	Horea Olosutean	#####	MM08.4	25.787606	46.790467	HR	Lacul Roșu	Cantitativă	Metoda transectului liniar (colectare manuală)	Fileu limnologic	pseudoabsență	NA	NA	NA	NA	NA	NA	PN Cheile Bicazului - Hășmaș
5183	<i>Aedes albopictus</i> Skuse, 1894	<i>Homo sapiens</i>	Horea Olosutean	#####	MM08.4	25.787606	46.790467	HR	Lacul Roșu	Cantitativă	Metoda transectului liniar (colectare manuală)	Fileu limnologic	pseudoabsență	NA	NA	NA	NA	NA	NA	PN Cheile Bicazului - Hășmaș
5184	<i>Orconectes limosus</i> Rafinesque, 1817	NA	Horea Olosutean	#####	MM08.4	25.787267	46.78764	HR	Lacul Roșu	Cantitativă	Metoda transectului liniar (colectare manuală)	Fileu limnologic	pseudoabsență	NA	NA	NA	NA	NA	NA	PN Cheile Bicazului - Hășmaș
5185	<i>Procambarus fallax</i> (Hagen, 1870) f. <i>virginalis</i>	NA	Horea Olosutean	#####	MM08.4	25.787267	46.78764	HR	Lacul Roșu	Cantitativă	Metoda transectului liniar (colectare manuală)	Fileu limnologic	pseudoabsență	NA	NA	NA	NA	NA	NA	PN Cheile Bicazului - Hășmaș
5186	<i>Eriocheir sinensis</i> H. Milne Edwards, 1853	NA	Horea Olosutean	#####	MM08.4	25.787267	46.78764	HR	Lacul Roșu	Cantitativă	Metoda transectului liniar (colectare manuală)	Fileu limnologic	pseudoabsență	NA	NA	NA	NA	NA	NA	PN Cheile Bicazului - Hășmaș
5187	<i>Procambarus clarkii</i> Girard, 1852	NA	Horea Olosutean	#####	MM08.4	25.787267	46.78764	HR	Lacul Roșu	Cantitativă	Metoda transectului liniar (colectare manuală)	Fileu limnologic	pseudoabsență	NA	NA	NA	NA	NA	NA	PN Cheile Bicazului - Hășmaș
5188	<i>Orconectes virilis</i> Hagen 1870	NA	Horea Olosutean	#####	MM08.4	25.787267	46.78764	HR	Lacul Roșu	Cantitativă	Metoda transectului liniar (colectare manuală)	Fileu limnologic	pseudoabsență	NA	NA	NA	NA	NA	NA	PN Cheile Bicazului - Hășmaș
5189	<i>Pacifastacus leniusculus</i> (Dana, 1852)	NA	Horea Olosutean	#####	MM08.4	25.787267	46.78764	HR	Lacul Roșu	Cantitativă	Metoda transectului liniar (colectare manuală)	Fileu limnologic	pseudoabsență	NA	NA	NA	NA	NA	NA	PN Cheile Bicazului - Hășmaș
5190	<i>Pectinatella magnifica</i> (Leidy, 1851)	NA	Horea Olosutean	#####	MM08.4	25.787267	46.78764	HR	Lacul Roșu	Cantitativă	Metoda transectului liniar (colectare manuală)	Fileu limnologic	pseudoabsență	NA	NA	NA	NA	NA	NA	PN Cheile Bicazului - Hășmaș
5191	<i>Umatella gracilis</i> (Leidy, 1851)	NA	Horea Olosutean	#####	MM08.4	25.787267	46.78764	HR	Lacul Roșu	Cantitativă	Metoda transectului liniar (colectare manuală)	Fileu limnologic	pseudoabsență	NA	NA	NA	NA	NA	NA	PN Cheile Bicazului - Hășmaș

5192	<i>Craspedacusta sowerbii</i> Lankester, 1880	NA	Horea Olosutean	#####	MM08.4	25.787267	46.78764	HR	Lacul Roșu	Cantitativă	Metoda transectului liniar (colectare manuală)	Fileu limnologic	pseudoabsență	NA	NA	NA	NA	NA	NA	PN Cheile Bicazului - Hășmaș
5193	<i>Schyzocotyle acheilognathi</i> (Yamaguti, 1934)	<i>Ctenopharyngodon idella</i>	Horea Olosutean	#####	MM08.4	25.787267	46.78764	HR	Lacul Roșu	Cantitativă	Metoda transectului liniar (colectare manuală)	Fileu limnologic	pseudoabsență	NA	NA	NA	NA	NA	NA	PN Cheile Bicazului - Hășmaș
5194	<i>Dactylogyrus lamellatus</i> Akhmerow, 1952	<i>Ctenopharyngodon idella</i>	Horea Olosutean	#####	MM08.4	25.787267	46.78764	HR	Lacul Roșu	Cantitativă	Metoda transectului liniar (colectare manuală)	Fileu limnologic	pseudoabsență	NA	NA	NA	NA	NA	NA	PN Cheile Bicazului - Hășmaș
5195	<i>Heteronchocleidus buschkieli</i> Bychowsky, 1957	<i>Macropodus opercularis</i>	Horea Olosutean	#####	MM08.4	25.787267	46.78764	HR	Lacul Roșu	Cantitativă	Metoda transectului liniar (colectare manuală)	Fileu limnologic	pseudoabsență	NA	NA	NA	NA	NA	NA	PN Cheile Bicazului - Hășmaș
5196	<i>Onchocleidus similis</i> Mueller, 1936	<i>Lepomis gibbosus</i>	Horea Olosutean	#####	MM08.4	25.787267	46.78764	HR	Lacul Roșu	Cantitativă	Metoda transectului liniar (colectare manuală)	Fileu limnologic	pseudoabsență	NA	NA	NA	NA	NA	NA	PN Cheile Bicazului - Hășmaș
5197	<i>Onchocleidus dispar</i> Mueller, 1936	<i>Lepomis gibbosus</i>	Horea Olosutean	#####	MM08.4	25.787267	46.78764	HR	Lacul Roșu	Cantitativă	Metoda transectului liniar (colectare manuală)	Fileu limnologic	pseudoabsență	NA	NA	NA	NA	NA	NA	PN Cheile Bicazului - Hășmaș
5198	<i>Eudiplozoon nipponicum</i> (Goto, 1891)	<i>Carassius sp.; Cyprinus carpio</i>	Horea Olosutean	#####	MM08.4	25.787267	46.78764	HR	Lacul Roșu	Cantitativă	Metoda transectului liniar (colectare manuală)	Fileu limnologic	pseudoabsență	NA	NA	NA	NA	NA	NA	PN Cheile Bicazului - Hășmaș
5199	<i>Girardia tigrina</i> (Girard, 1850)	NA	Horea Olosutean	#####	MM08.4	25.787267	46.78764	HR	Lacul Roșu	Cantitativă	Metoda transectului liniar (colectare manuală)	Fileu limnologic	pseudoabsență	NA	NA	NA	NA	NA	NA	PN Cheile Bicazului - Hășmaș
5200	<i>Hypania invalida</i> (Grube, 1860)	NA	Horea Olosutean	#####	MM08.4	25.787267	46.78764	HR	Lacul Roșu	Cantitativă	Metoda transectului liniar (colectare manuală)	Fileu limnologic	pseudoabsență	NA	NA	NA	NA	NA	NA	PN Cheile Bicazului - Hășmaș
5201	<i>Branchiura sowerbyi</i> Beddard, 1892	NA	Horea Olosutean	#####	MM08.4	25.787267	46.78764	HR	Lacul Roșu	Cantitativă	Metoda transectului liniar (colectare manuală)	Fileu limnologic	pseudoabsență	NA	NA	NA	NA	NA	NA	PN Cheile Bicazului - Hășmaș

5202	<i>Physella acuta</i> (Draparnaud, 1805)	NA	Horea Olosutean	#####	MM08.4	25.787267	46.78764	HR	Lacul Roșu	Cantitativă	Metoda transectului liniar (colectare manuală)	Fileu limnologic	pseudoabsență	NA	NA	NA	NA	NA	NA	PN Cheile Bicazului - Hășmaș
5203	<i>Ferrissia californica</i> (Rowell, 1863)	NA	Horea Olosutean	#####	MM08.4	25.787267	46.78764	HR	Lacul Roșu	Cantitativă	Metoda transectului liniar (colectare manuală)	Fileu limnologic	pseudoabsență	NA	NA	NA	NA	NA	NA	PN Cheile Bicazului - Hășmaș
5204	<i>Helisoma anceps</i> (Menke, 1830)	NA	Horea Olosutean	#####	MM08.4	25.787267	46.78764	HR	Lacul Roșu	Cantitativă	Metoda transectului liniar (colectare manuală)	Fileu limnologic	pseudoabsență	NA	NA	NA	NA	NA	NA	PN Cheile Bicazului - Hășmaș
5205	<i>Pseudosuccinea columella</i> (Say, 1817)	NA	Horea Olosutean	#####	MM08.4	25.787267	46.78764	HR	Lacul Roșu	Cantitativă	Metoda transectului liniar (colectare manuală)	Fileu limnologic	pseudoabsență	NA	NA	NA	NA	NA	NA	PN Cheile Bicazului - Hășmaș
5206	<i>Potamopyrgus antipodarum</i> (Gray, 1843)	NA	Horea Olosutean	#####	MM08.4	25.787267	46.78764	HR	Lacul Roșu	Cantitativă	Metoda transectului liniar (colectare manuală)	Fileu limnologic	pseudoabsență	NA	NA	NA	NA	NA	NA	PN Cheile Bicazului - Hășmaș
5207	<i>Dreissena rostriformis bugensis</i> Andrussov, 1897	NA	Horea Olosutean	#####	MM08.4	25.787267	46.78764	HR	Lacul Roșu	Cantitativă	Metoda transectului liniar (colectare manuală)	Fileu limnologic	pseudoabsență	NA	NA	NA	NA	NA	NA	PN Cheile Bicazului - Hășmaș
5208	<i>Dreissena polymorpha</i> (Pallas, 1771)	NA	Horea Olosutean	#####	MM08.4	25.787267	46.78764	HR	Lacul Roșu	Cantitativă	Metoda transectului liniar (colectare manuală)	Fileu limnologic	pseudoabsență	NA	NA	NA	NA	NA	NA	PN Cheile Bicazului - Hășmaș
5209	<i>Corbicula fluminea</i> (O. F. Müller, 1774)	NA	Horea Olosutean	#####	MM08.4	25.787267	46.78764	HR	Lacul Roșu	Cantitativă	Metoda transectului liniar (colectare manuală)	Fileu limnologic	pseudoabsență	NA	NA	NA	NA	NA	NA	PN Cheile Bicazului - Hășmaș
5210	<i>Corbicula fluminalis</i> (O. F. Müller, 1774)	NA	Horea Olosutean	#####	MM08.4	25.787267	46.78764	HR	Lacul Roșu	Cantitativă	Metoda transectului liniar (colectare manuală)	Fileu limnologic	pseudoabsență	NA	NA	NA	NA	NA	NA	PN Cheile Bicazului - Hășmaș
5211	<i>Sinanodonta woodiana</i> (Lea, 1834)	NA	Horea Olosutean	#####	MM08.4	25.787267	46.78764	HR	Lacul Roșu	Cantitativă	Metoda transectului liniar (colectare manuală)	Fileu limnologic	pseudoabsență	NA	NA	NA	NA	NA	NA	PN Cheile Bicazului - Hășmaș

5212	<i>Aedes albopictus</i> Skuse, 1894	<i>Homo sapiens</i>	Horea Olosutean	#####	MM08.4	25.787267	46.78764	HR	Lacul Roșu	Cantitativă	Metoda transectului liniar (colectare manuală)	Fileu limnologic	pseudoabsență	NA	NA	NA	NA	NA	PN Cheile Bicazului - Hășmaș
5213	<i>Orconectes limosus</i> Rafinesque, 1817	NA	Horea Olosutean	#####	MM08.4	25.786233	46.784982	HR	Lacul Roșu	Cantitativă	Metoda transectului liniar (colectare manuală)	Fileu limnologic	pseudoabsență	NA	NA	NA	NA	NA	PN Cheile Bicazului - Hășmaș
5214	<i>Procambarus fallax</i> (Hagen, 1870) f. <i>virginalis</i>	NA	Horea Olosutean	#####	MM08.4	25.786233	46.784982	HR	Lacul Roșu	Cantitativă	Metoda transectului liniar (colectare manuală)	Fileu limnologic	pseudoabsență	NA	NA	NA	NA	NA	PN Cheile Bicazului - Hășmaș
5215	<i>Eriocheir sinensis</i> H. Milne Edwards, 1853	NA	Horea Olosutean	#####	MM08.4	25.786233	46.784982	HR	Lacul Roșu	Cantitativă	Metoda transectului liniar (colectare manuală)	Fileu limnologic	pseudoabsență	NA	NA	NA	NA	NA	PN Cheile Bicazului - Hășmaș
5216	<i>Procambarus clarkii</i> Girard, 1852	NA	Horea Olosutean	#####	MM08.4	25.786233	46.784982	HR	Lacul Roșu	Cantitativă	Metoda transectului liniar (colectare manuală)	Fileu limnologic	pseudoabsență	NA	NA	NA	NA	NA	PN Cheile Bicazului - Hășmaș
5217	<i>Orconectes virilis</i> Hagen 1870	NA	Horea Olosutean	#####	MM08.4	25.786233	46.784982	HR	Lacul Roșu	Cantitativă	Metoda transectului liniar (colectare manuală)	Fileu limnologic	pseudoabsență	NA	NA	NA	NA	NA	PN Cheile Bicazului - Hășmaș
5218	<i>Pacifastacus leniusculus</i> (Dana, 1852)	NA	Horea Olosutean	#####	MM08.4	25.786233	46.784982	HR	Lacul Roșu	Cantitativă	Metoda transectului liniar (colectare manuală)	Fileu limnologic	pseudoabsență	NA	NA	NA	NA	NA	PN Cheile Bicazului - Hășmaș
5219	<i>Pectinatella magnifica</i> (Leidy, 1851)	NA	Horea Olosutean	#####	MM08.4	25.786233	46.784982	HR	Lacul Roșu	Cantitativă	Metoda transectului liniar (colectare manuală)	Fileu limnologic	pseudoabsență	NA	NA	NA	NA	NA	PN Cheile Bicazului - Hășmaș
5220	<i>Umatella gracilis</i> (Leidy, 1851)	NA	Horea Olosutean	#####	MM08.4	25.786233	46.784982	HR	Lacul Roșu	Cantitativă	Metoda transectului liniar (colectare manuală)	Fileu limnologic	pseudoabsență	NA	NA	NA	NA	NA	PN Cheile Bicazului - Hășmaș
5221	<i>Craspedacusta sowerbii</i> Lankester, 1880	NA	Horea Olosutean	#####	MM08.4	25.786233	46.784982	HR	Lacul Roșu	Cantitativă	Metoda transectului liniar (colectare manuală)	Fileu limnologic	pseudoabsență	NA	NA	NA	NA	NA	PN Cheile Bicazului - Hășmaș

5222	<i>Schyzocotyle acheilognathi</i> (Yamaguti, 1934)	<i>Ctenopha ryngodon idella</i>	Horea Olosutean	#####	MM08.4	25.786233	46.784982	HR	Lacul Roșu	Cantitativă	Metoda transectului liniar (colectare manuală)	Fileu limnologic	pseudoabsență	NA	NA	NA	NA	NA	NA	PN Cheile Bicazului - Hășmaș
5223	<i>Dactylogyrus lamellatus</i> Akhmerow, 1952	<i>Ctenopha ryngodon idella</i>	Horea Olosutean	#####	MM08.4	25.786233	46.784982	HR	Lacul Roșu	Cantitativă	Metoda transectului liniar (colectare manuală)	Fileu limnologic	pseudoabsență	NA	NA	NA	NA	NA	NA	PN Cheile Bicazului - Hășmaș
5224	<i>Heteronchocleidus buschkieli</i> Bychowsky, 1957	<i>Macropodus opercularis</i>	Horea Olosutean	#####	MM08.4	25.786233	46.784982	HR	Lacul Roșu	Cantitativă	Metoda transectului liniar (colectare manuală)	Fileu limnologic	pseudoabsență	NA	NA	NA	NA	NA	NA	PN Cheile Bicazului - Hășmaș
5225	<i>Onchocleidus similis</i> Mueller, 1936	<i>Lepomis gibbosus</i>	Horea Olosutean	#####	MM08.4	25.786233	46.784982	HR	Lacul Roșu	Cantitativă	Metoda transectului liniar (colectare manuală)	Fileu limnologic	pseudoabsență	NA	NA	NA	NA	NA	NA	PN Cheile Bicazului - Hășmaș
5226	<i>Onchocleidus dispar</i> Mueller, 1936	<i>Lepomis gibbosus</i>	Horea Olosutean	#####	MM08.4	25.786233	46.784982	HR	Lacul Roșu	Cantitativă	Metoda transectului liniar (colectare manuală)	Fileu limnologic	pseudoabsență	NA	NA	NA	NA	NA	NA	PN Cheile Bicazului - Hășmaș
5227	<i>Eudiplozoon nipponicum</i> (Goto, 1891)	<i>Carassius sp.; Cyprinus carpio</i>	Horea Olosutean	#####	MM08.4	25.786233	46.784982	HR	Lacul Roșu	Cantitativă	Metoda transectului liniar (colectare manuală)	Fileu limnologic	pseudoabsență	NA	NA	NA	NA	NA	NA	PN Cheile Bicazului - Hășmaș
5228	<i>Girardia tigrina</i> (Girard, 1850)	NA	Horea Olosutean	#####	MM08.4	25.786233	46.784982	HR	Lacul Roșu	Cantitativă	Metoda transectului liniar (colectare manuală)	Fileu limnologic	pseudoabsență	NA	NA	NA	NA	NA	NA	PN Cheile Bicazului - Hășmaș
5229	<i>Hypania invalida</i> (Grube, 1860)	NA	Horea Olosutean	#####	MM08.4	25.786233	46.784982	HR	Lacul Roșu	Cantitativă	Metoda transectului liniar (colectare manuală)	Fileu limnologic	pseudoabsență	NA	NA	NA	NA	NA	NA	PN Cheile Bicazului - Hășmaș
5230	<i>Branchiura sowerbyi</i> Beddard, 1892	NA	Horea Olosutean	#####	MM08.4	25.786233	46.784982	HR	Lacul Roșu	Cantitativă	Metoda transectului liniar (colectare manuală)	Fileu limnologic	pseudoabsență	NA	NA	NA	NA	NA	NA	PN Cheile Bicazului - Hășmaș
5231	<i>Physella acuta</i> (Draparnaud, 1805)	NA	Horea Olosutean	#####	MM08.4	25.786233	46.784982	HR	Lacul Roșu	Cantitativă	Metoda transectului liniar (colectare manuală)	Fileu limnologic	pseudoabsență	NA	NA	NA	NA	NA	NA	PN Cheile Bicazului - Hășmaș

5232	<i>Ferrissia californica</i> (Rowell, 1863)	NA	Horea Olosutean	#####	MM08.4	25.786233	46.784982	HR	Lacul Roșu	Cantitativă	Metoda transectului liniar (colectare manuală)	Fileu limnologic	pseudoabsență	NA	NA	NA	NA	NA	NA	PN Cheile Bicazului - Hășmaș
5233	<i>Helisoma anceps</i> (Menke, 1830)	NA	Horea Olosutean	#####	MM08.4	25.786233	46.784982	HR	Lacul Roșu	Cantitativă	Metoda transectului liniar (colectare manuală)	Fileu limnologic	pseudoabsență	NA	NA	NA	NA	NA	NA	PN Cheile Bicazului - Hășmaș
5234	<i>Pseudosuccinea columella</i> (Say, 1817)	NA	Horea Olosutean	#####	MM08.4	25.786233	46.784982	HR	Lacul Roșu	Cantitativă	Metoda transectului liniar (colectare manuală)	Fileu limnologic	pseudoabsență	NA	NA	NA	NA	NA	NA	PN Cheile Bicazului - Hășmaș
5235	<i>Potamopyrgus antipodarum</i> (Gray, 1843)	NA	Horea Olosutean	#####	MM08.4	25.786233	46.784982	HR	Lacul Roșu	Cantitativă	Metoda transectului liniar (colectare manuală)	Fileu limnologic	pseudoabsență	NA	NA	NA	NA	NA	NA	PN Cheile Bicazului - Hășmaș
5236	<i>Dreissena rostriformis bugensis</i> Andrussov, 1897	NA	Horea Olosutean	#####	MM08.4	25.786233	46.784982	HR	Lacul Roșu	Cantitativă	Metoda transectului liniar (colectare manuală)	Fileu limnologic	pseudoabsență	NA	NA	NA	NA	NA	NA	PN Cheile Bicazului - Hășmaș
5237	<i>Dreissena polymorpha</i> (Pallas, 1771)	NA	Horea Olosutean	#####	MM08.4	25.786233	46.784982	HR	Lacul Roșu	Cantitativă	Metoda transectului liniar (colectare manuală)	Fileu limnologic	pseudoabsență	NA	NA	NA	NA	NA	NA	PN Cheile Bicazului - Hășmaș
5238	<i>Corbicula fluminea</i> (O. F. Müller, 1774)	NA	Horea Olosutean	#####	MM08.4	25.786233	46.784982	HR	Lacul Roșu	Cantitativă	Metoda transectului liniar (colectare manuală)	Fileu limnologic	pseudoabsență	NA	NA	NA	NA	NA	NA	PN Cheile Bicazului - Hășmaș
5239	<i>Corbicula fluminalis</i> (O. F. Müller, 1774)	NA	Horea Olosutean	#####	MM08.4	25.786233	46.784982	HR	Lacul Roșu	Cantitativă	Metoda transectului liniar (colectare manuală)	Fileu limnologic	pseudoabsență	NA	NA	NA	NA	NA	NA	PN Cheile Bicazului - Hășmaș
5240	<i>Sinanodonta woodiana</i> (Lea, 1834)	NA	Horea Olosutean	#####	MM08.4	25.786233	46.784982	HR	Lacul Roșu	Cantitativă	Metoda transectului liniar (colectare manuală)	Fileu limnologic	pseudoabsență	NA	NA	NA	NA	NA	NA	PN Cheile Bicazului - Hășmaș
5241	<i>Aedes albopictus</i> Skuse, 1894	<i>Homo sapiens</i>	Horea Olosutean	#####	MM08.4	25.786233	46.784982	HR	Lacul Roșu	Cantitativă	Metoda transectului liniar (colectare manuală)	Fileu limnologic	pseudoabsență	NA	NA	NA	NA	NA	NA	PN Cheile Bicazului - Hășmaș

5242	<i>Orconectes limosus</i> Rafinesque, 1817	NA	Horea Olosutean	#####	MM08.4	25.777216	46.783954	HR	Lacul Roșu	Cantitativă	Metoda transectului liniar (colectare manuală)	Fileu limnologic	pseudoabsență	NA	NA	NA	NA	NA	NA	PN Cheile Bicazului - Hășmaș
5243	<i>Procambarus fallax</i> (Hagen, 1870) f. <i>virginalis</i>	NA	Horea Olosutean	#####	MM08.4	25.777216	46.783954	HR	Lacul Roșu	Cantitativă	Metoda transectului liniar (colectare manuală)	Fileu limnologic	pseudoabsență	NA	NA	NA	NA	NA	NA	PN Cheile Bicazului - Hășmaș
5244	<i>Eriocheir sinensis</i> H. Milne Edwards, 1853	NA	Horea Olosutean	#####	MM08.4	25.777216	46.783954	HR	Lacul Roșu	Cantitativă	Metoda transectului liniar (colectare manuală)	Fileu limnologic	pseudoabsență	NA	NA	NA	NA	NA	NA	PN Cheile Bicazului - Hășmaș
5245	<i>Procambarus clarkii</i> Girard, 1852	NA	Horea Olosutean	#####	MM08.4	25.777216	46.783954	HR	Lacul Roșu	Cantitativă	Metoda transectului liniar (colectare manuală)	Fileu limnologic	pseudoabsență	NA	NA	NA	NA	NA	NA	PN Cheile Bicazului - Hășmaș
5246	<i>Orconectes virilis</i> Hagen 1870	NA	Horea Olosutean	#####	MM08.4	25.777216	46.783954	HR	Lacul Roșu	Cantitativă	Metoda transectului liniar (colectare manuală)	Fileu limnologic	pseudoabsență	NA	NA	NA	NA	NA	NA	PN Cheile Bicazului - Hășmaș
5247	<i>Pacifastacus leniusculus</i> (Dana, 1852)	NA	Horea Olosutean	#####	MM08.4	25.777216	46.783954	HR	Lacul Roșu	Cantitativă	Metoda transectului liniar (colectare manuală)	Fileu limnologic	pseudoabsență	NA	NA	NA	NA	NA	NA	PN Cheile Bicazului - Hășmaș
5248	<i>Pectinatella magnifica</i> (Leidy, 1851)	NA	Horea Olosutean	#####	MM08.4	25.777216	46.783954	HR	Lacul Roșu	Cantitativă	Metoda transectului liniar (colectare manuală)	Fileu limnologic	pseudoabsență	NA	NA	NA	NA	NA	NA	PN Cheile Bicazului - Hășmaș
5249	<i>Umatella gracilis</i> (Leidy, 1851)	NA	Horea Olosutean	#####	MM08.4	25.777216	46.783954	HR	Lacul Roșu	Cantitativă	Metoda transectului liniar (colectare manuală)	Fileu limnologic	pseudoabsență	NA	NA	NA	NA	NA	NA	PN Cheile Bicazului - Hășmaș
5250	<i>Craspedacusta sowerbii</i> Lankester, 1880	NA	Horea Olosutean	#####	MM08.4	25.777216	46.783954	HR	Lacul Roșu	Cantitativă	Metoda transectului liniar (colectare manuală)	Fileu limnologic	pseudoabsență	NA	NA	NA	NA	NA	NA	PN Cheile Bicazului - Hășmaș
5251	<i>Schyzocotyle acheilognathi</i> (Yamaguti, 1934)	<i>Ctenophora ryngodon idella</i>	Horea Olosutean	#####	MM08.4	25.777216	46.783954	HR	Lacul Roșu	Cantitativă	Metoda transectului liniar (colectare manuală)	Fileu limnologic	pseudoabsență	NA	NA	NA	NA	NA	NA	PN Cheile Bicazului - Hășmaș

5252	<i>Dactylogyrus lamellatus</i> Akhmerow, 1952	<i>Ctenopha ryngodon idella</i>	Horea Olosutean	#####	MM08.4	25.777216	46.783954	HR	Lacul Roșu	Cantitativă	Metoda transectului liniar (colectare manuală)	Fileu limnologic	pseudoabsență	NA	NA	NA	NA	NA	NA	PN Cheile Bicazului - Hășmaș
5253	<i>Heteronchocleidus buschkieli</i> Bychowky, 1957	<i>Macropodus opercularis</i>	Horea Olosutean	#####	MM08.4	25.777216	46.783954	HR	Lacul Roșu	Cantitativă	Metoda transectului liniar (colectare manuală)	Fileu limnologic	pseudoabsență	NA	NA	NA	NA	NA	NA	PN Cheile Bicazului - Hășmaș
5254	<i>Onchocleidus similis</i> Mueller, 1936	<i>Lepomis gibbosus</i>	Horea Olosutean	#####	MM08.4	25.777216	46.783954	HR	Lacul Roșu	Cantitativă	Metoda transectului liniar (colectare manuală)	Fileu limnologic	pseudoabsență	NA	NA	NA	NA	NA	NA	PN Cheile Bicazului - Hășmaș
5255	<i>Onchocleidus dispar</i> Mueller, 1936	<i>Lepomis gibbosus</i>	Horea Olosutean	#####	MM08.4	25.777216	46.783954	HR	Lacul Roșu	Cantitativă	Metoda transectului liniar (colectare manuală)	Fileu limnologic	pseudoabsență	NA	NA	NA	NA	NA	NA	PN Cheile Bicazului - Hășmaș
5256	<i>Eudiplozoon nipponicum</i> (Goto, 1891)	<i>Carassius sp; Cyprinus carpio</i>	Horea Olosutean	#####	MM08.4	25.777216	46.783954	HR	Lacul Roșu	Cantitativă	Metoda transectului liniar (colectare manuală)	Fileu limnologic	pseudoabsență	NA	NA	NA	NA	NA	NA	PN Cheile Bicazului - Hășmaș
5257	<i>Girardia tigrina</i> (Girard, 1850)	NA	Horea Olosutean	#####	MM08.4	25.777216	46.783954	HR	Lacul Roșu	Cantitativă	Metoda transectului liniar (colectare manuală)	Fileu limnologic	pseudoabsență	NA	NA	NA	NA	NA	NA	PN Cheile Bicazului - Hășmaș
5258	<i>Hypania invalida</i> (Grube, 1860)	NA	Horea Olosutean	#####	MM08.4	25.777216	46.783954	HR	Lacul Roșu	Cantitativă	Metoda transectului liniar (colectare manuală)	Fileu limnologic	pseudoabsență	NA	NA	NA	NA	NA	NA	PN Cheile Bicazului - Hășmaș
5259	<i>Branchiura sowerbyi</i> Beddard, 1892	NA	Horea Olosutean	#####	MM08.4	25.777216	46.783954	HR	Lacul Roșu	Cantitativă	Metoda transectului liniar (colectare manuală)	Fileu limnologic	pseudoabsență	NA	NA	NA	NA	NA	NA	PN Cheile Bicazului - Hășmaș
5260	<i>Physella acuta</i> (Draparnaud, 1805)	NA	Horea Olosutean	#####	MM08.4	25.777216	46.783954	HR	Lacul Roșu	Cantitativă	Metoda transectului liniar (colectare manuală)	Fileu limnologic	pseudoabsență	NA	NA	NA	NA	NA	NA	PN Cheile Bicazului - Hășmaș
5261	<i>Ferrissia californica</i> (Rowell, 1863)	NA	Horea Olosutean	#####	MM08.4	25.777216	46.783954	HR	Lacul Roșu	Cantitativă	Metoda transectului liniar (colectare manuală)	Fileu limnologic	pseudoabsență	NA	NA	NA	NA	NA	NA	PN Cheile Bicazului - Hășmaș

5262	<i>Helisoma anceps</i> (Menke, 1830)	NA	Horea Olosutean	#####	MM08.4	25.777216	46.783954	HR	Lacul Roșu	Cantitativă	Metoda transectului liniar (colectare manuală)	Fileu limnologic	pseudoabsență	NA	NA	NA	NA	NA	NA	PN Cheile Bicazului - Hășmaș
5263	<i>Pseudosuccinea columella</i> (Say, 1817)	NA	Horea Olosutean	#####	MM08.4	25.777216	46.783954	HR	Lacul Roșu	Cantitativă	Metoda transectului liniar (colectare manuală)	Fileu limnologic	pseudoabsență	NA	NA	NA	NA	NA	NA	PN Cheile Bicazului - Hășmaș
5264	<i>Potamopyrgus antipodarum</i> (Gray, 1843)	NA	Horea Olosutean	#####	MM08.4	25.777216	46.783954	HR	Lacul Roșu	Cantitativă	Metoda transectului liniar (colectare manuală)	Fileu limnologic	pseudoabsență	NA	NA	NA	NA	NA	NA	PN Cheile Bicazului - Hășmaș
5265	<i>Dreissena rostriformis bugensis</i> Andrussov, 1897	NA	Horea Olosutean	#####	MM08.4	25.777216	46.783954	HR	Lacul Roșu	Cantitativă	Metoda transectului liniar (colectare manuală)	Fileu limnologic	pseudoabsență	NA	NA	NA	NA	NA	NA	PN Cheile Bicazului - Hășmaș
5266	<i>Dreissena polymorpha</i> (Pallas, 1771)	NA	Horea Olosutean	#####	MM08.4	25.777216	46.783954	HR	Lacul Roșu	Cantitativă	Metoda transectului liniar (colectare manuală)	Fileu limnologic	pseudoabsență	NA	NA	NA	NA	NA	NA	PN Cheile Bicazului - Hășmaș
5267	<i>Corbicula fluminea</i> (O. F. Müller, 1774)	NA	Horea Olosutean	#####	MM08.4	25.777216	46.783954	HR	Lacul Roșu	Cantitativă	Metoda transectului liniar (colectare manuală)	Fileu limnologic	pseudoabsență	NA	NA	NA	NA	NA	NA	PN Cheile Bicazului - Hășmaș
5268	<i>Corbicula fluminalis</i> (O. F. Müller, 1774)	NA	Horea Olosutean	#####	MM08.4	25.777216	46.783954	HR	Lacul Roșu	Cantitativă	Metoda transectului liniar (colectare manuală)	Fileu limnologic	pseudoabsență	NA	NA	NA	NA	NA	NA	PN Cheile Bicazului - Hășmaș
5269	<i>Sinanodonta woodiana</i> (Lea, 1834)	NA	Horea Olosutean	#####	MM08.4	25.777216	46.783954	HR	Lacul Roșu	Cantitativă	Metoda transectului liniar (colectare manuală)	Fileu limnologic	pseudoabsență	NA	NA	NA	NA	NA	NA	PN Cheile Bicazului - Hășmaș
5270	<i>Aedes albopictus</i> Skuse, 1894	<i>Homo sapiens</i>	Horea Olosutean	#####	MM08.4	25.777216	46.783954	HR	Lacul Roșu	Cantitativă	Metoda transectului liniar (colectare manuală)	Fileu limnologic	pseudoabsență	NA	NA	NA	NA	NA	NA	PN Cheile Bicazului - Hășmaș
5271	<i>Orconectes limosus</i> Rafinesque, 1817	NA	Horea Olosutean	#####	MM08.4	25.787606	46.790467	HR	Lacul Roșu	Cantitativă	Metoda transectului liniar (colectare manuală)	Fileu limnologic	pseudoabsență	NA	NA	NA	NA	NA	NA	PN Cheile Bicazului - Hășmaș

5272	<i>Procambarus fallax</i> (Hagen, 1870) f. <i>virginalis</i>	NA	Horea Olosutean	#####	MM08.4	25.787606	46.790467	HR	Lacul Roșu	Cantitativă	Metoda transectului liniar (colectare manuală)	Fileu limnologic	pseudoabsență	NA	NA	NA	NA	NA	NA	PN Cheile Bicazului - Hășmaș
5273	<i>Eriocheir sinensis</i> H. Milne Edwards, 1853	NA	Horea Olosutean	#####	MM08.4	25.787606	46.790467	HR	Lacul Roșu	Cantitativă	Metoda transectului liniar (colectare manuală)	Fileu limnologic	pseudoabsență	NA	NA	NA	NA	NA	NA	PN Cheile Bicazului - Hășmaș
5274	<i>Procambarus clarkii</i> Girard, 1852	NA	Horea Olosutean	#####	MM08.4	25.787606	46.790467	HR	Lacul Roșu	Cantitativă	Metoda transectului liniar (colectare manuală)	Fileu limnologic	pseudoabsență	NA	NA	NA	NA	NA	NA	PN Cheile Bicazului - Hășmaș
5275	<i>Orconectes virilis</i> Hagen 1870	NA	Horea Olosutean	#####	MM08.4	25.787606	46.790467	HR	Lacul Roșu	Cantitativă	Metoda transectului liniar (colectare manuală)	Fileu limnologic	pseudoabsență	NA	NA	NA	NA	NA	NA	PN Cheile Bicazului - Hășmaș
5276	<i>Pacifastacus leniusculus</i> (Dana, 1852)	NA	Horea Olosutean	#####	MM08.4	25.787606	46.790467	HR	Lacul Roșu	Cantitativă	Metoda transectului liniar (colectare manuală)	Fileu limnologic	pseudoabsență	NA	NA	NA	NA	NA	NA	PN Cheile Bicazului - Hășmaș
5277	<i>Pectinatella magnifica</i> (Leidy, 1851)	NA	Horea Olosutean	#####	MM08.4	25.787606	46.790467	HR	Lacul Roșu	Cantitativă	Metoda transectului liniar (colectare manuală)	Fileu limnologic	pseudoabsență	NA	NA	NA	NA	NA	NA	PN Cheile Bicazului - Hășmaș
5278	<i>Umatella gracilis</i> (Leidy, 1851)	NA	Horea Olosutean	#####	MM08.4	25.787606	46.790467	HR	Lacul Roșu	Cantitativă	Metoda transectului liniar (colectare manuală)	Fileu limnologic	pseudoabsență	NA	NA	NA	NA	NA	NA	PN Cheile Bicazului - Hășmaș
5279	<i>Craspedacusta sowerbii</i> Lankester, 1880	NA	Horea Olosutean	#####	MM08.4	25.787606	46.790467	HR	Lacul Roșu	Cantitativă	Metoda transectului liniar (colectare manuală)	Fileu limnologic	pseudoabsență	NA	NA	NA	NA	NA	NA	PN Cheile Bicazului - Hășmaș
5280	<i>Schyzocotyle acheilognathi</i> (Yamaguti, 1934)	<i>Ctenopha ryngodon idella</i>	Horea Olosutean	#####	MM08.4	25.787606	46.790467	HR	Lacul Roșu	Cantitativă	Metoda transectului liniar (colectare manuală)	Fileu limnologic	pseudoabsență	NA	NA	NA	NA	NA	NA	PN Cheile Bicazului - Hășmaș
5281	<i>Dactylogyrus lamellatus</i> Akhmerow, 1952	<i>Ctenopha ryngodon idella</i>	Horea Olosutean	#####	MM08.4	25.787606	46.790467	HR	Lacul Roșu	Cantitativă	Metoda transectului liniar (colectare manuală)	Fileu limnologic	pseudoabsență	NA	NA	NA	NA	NA	NA	PN Cheile Bicazului - Hășmaș

5282	<i>Heteronchocleidus buschkieli</i> Bychowsky, 1957	<i>Macropodus opercularis</i>	Horea Olosutean	#####	MM08.4	25.787606	46.790467	HR	Lacul Roșu	Cantitativă	Metoda transectului liniar (colectare manuală)	Fileu limnologic	pseudoabsență	NA	NA	NA	NA	NA	NA	PN Cheile Bicazului - Hășmaș
5283	<i>Onchocleidus similis</i> Mueller, 1936	<i>Lepomis gibbosus</i>	Horea Olosutean	#####	MM08.4	25.787606	46.790467	HR	Lacul Roșu	Cantitativă	Metoda transectului liniar (colectare manuală)	Fileu limnologic	pseudoabsență	NA	NA	NA	NA	NA	NA	PN Cheile Bicazului - Hășmaș
5284	<i>Onchocleidus dispar</i> Mueller, 1936	<i>Lepomis gibbosus</i>	Horea Olosutean	#####	MM08.4	25.787606	46.790467	HR	Lacul Roșu	Cantitativă	Metoda transectului liniar (colectare manuală)	Fileu limnologic	pseudoabsență	NA	NA	NA	NA	NA	NA	PN Cheile Bicazului - Hășmaș
5285	<i>Eudiplozoon nipponicum</i> (Goto, 1891)	<i>Carassius sp; Cyprinus carpio</i>	Horea Olosutean	#####	MM08.4	25.787606	46.790467	HR	Lacul Roșu	Cantitativă	Metoda transectului liniar (colectare manuală)	Fileu limnologic	pseudoabsență	NA	NA	NA	NA	NA	NA	PN Cheile Bicazului - Hășmaș
5286	<i>Girardia tigrina</i> (Girard, 1850)	NA	Horea Olosutean	#####	MM08.4	25.787606	46.790467	HR	Lacul Roșu	Cantitativă	Metoda transectului liniar (colectare manuală)	Fileu limnologic	pseudoabsență	NA	NA	NA	NA	NA	NA	PN Cheile Bicazului - Hășmaș
5287	<i>Hypania invalida</i> (Grube, 1860)	NA	Horea Olosutean	#####	MM08.4	25.787606	46.790467	HR	Lacul Roșu	Cantitativă	Metoda transectului liniar (colectare manuală)	Fileu limnologic	pseudoabsență	NA	NA	NA	NA	NA	NA	PN Cheile Bicazului - Hășmaș
5288	<i>Branchiura sowerbyi</i> Beddard, 1892	NA	Horea Olosutean	#####	MM08.4	25.787606	46.790467	HR	Lacul Roșu	Cantitativă	Metoda transectului liniar (colectare manuală)	Fileu limnologic	pseudoabsență	NA	NA	NA	NA	NA	NA	PN Cheile Bicazului - Hășmaș
5289	<i>Physella acuta</i> (Draparnaud, 1805)	NA	Horea Olosutean	#####	MM08.4	25.787606	46.790467	HR	Lacul Roșu	Cantitativă	Metoda transectului liniar (colectare manuală)	Fileu limnologic	pseudoabsență	NA	NA	NA	NA	NA	NA	PN Cheile Bicazului - Hășmaș
5290	<i>Ferrissia californica</i> (Rowell, 1863)	NA	Horea Olosutean	#####	MM08.4	25.787606	46.790467	HR	Lacul Roșu	Cantitativă	Metoda transectului liniar (colectare manuală)	Fileu limnologic	pseudoabsență	NA	NA	NA	NA	NA	NA	PN Cheile Bicazului - Hășmaș
5291	<i>Helisoma anceps</i> (Menke, 1830)	NA	Horea Olosutean	#####	MM08.4	25.787606	46.790467	HR	Lacul Roșu	Cantitativă	Metoda transectului liniar (colectare manuală)	Fileu limnologic	pseudoabsență	NA	NA	NA	NA	NA	NA	PN Cheile Bicazului - Hășmaș

5292	<i>Pseudosuccinea columella</i> (Say, 1817)	NA	Horea Olosutean	#####	MM08.4	25.787606	46.790467	HR	Lacul Roșu	Cantitativă	Metoda transectului liniar (colectare manuală)	Fileu limnologic	pseudoabsență	NA	NA	NA	NA	NA	NA	PN Cheile Bicazului - Hășmaș	
5293	<i>Potamopyrgus antipodarum</i> (Gray, 1843)	NA	Horea Olosutean	#####	MM08.4	25.787606	46.790467	HR	Lacul Roșu	Cantitativă	Metoda transectului liniar (colectare manuală)	Fileu limnologic	pseudoabsență	NA	NA	NA	NA	NA	NA	NA	PN Cheile Bicazului - Hășmaș
5294	<i>Dreissena rostriformis bugensis</i> Andrussov, 1897	NA	Horea Olosutean	#####	MM08.4	25.787606	46.790467	HR	Lacul Roșu	Cantitativă	Metoda transectului liniar (colectare manuală)	Fileu limnologic	pseudoabsență	NA	NA	NA	NA	NA	NA	NA	PN Cheile Bicazului - Hășmaș
5295	<i>Dreissena polymorpha</i> (Pallas, 1771)	NA	Horea Olosutean	#####	MM08.4	25.787606	46.790467	HR	Lacul Roșu	Cantitativă	Metoda transectului liniar (colectare manuală)	Fileu limnologic	pseudoabsență	NA	NA	NA	NA	NA	NA	NA	PN Cheile Bicazului - Hășmaș
5296	<i>Corbicula fluminea</i> (O. F. Müller, 1774)	NA	Horea Olosutean	#####	MM08.4	25.787606	46.790467	HR	Lacul Roșu	Cantitativă	Metoda transectului liniar (colectare manuală)	Fileu limnologic	pseudoabsență	NA	NA	NA	NA	NA	NA	NA	PN Cheile Bicazului - Hășmaș
5297	<i>Corbicula fluminalis</i> (O. F. Müller, 1774)	NA	Horea Olosutean	#####	MM08.4	25.787606	46.790467	HR	Lacul Roșu	Cantitativă	Metoda transectului liniar (colectare manuală)	Fileu limnologic	pseudoabsență	NA	NA	NA	NA	NA	NA	NA	PN Cheile Bicazului - Hășmaș
5298	<i>Sinanodonta woodiana</i> (Lea, 1834)	NA	Horea Olosutean	#####	MM08.4	25.787606	46.790467	HR	Lacul Roșu	Cantitativă	Metoda transectului liniar (colectare manuală)	Fileu limnologic	pseudoabsență	NA	NA	NA	NA	NA	NA	NA	PN Cheile Bicazului - Hășmaș
5299	<i>Aedes albopictus</i> Skuse, 1894	<i>Homo sapiens</i>	Horea Olosutean	#####	MM08.4	25.787606	46.790467	HR	Lacul Roșu	Cantitativă	Metoda transectului liniar (colectare manuală)	Fileu limnologic	pseudoabsență	NA	NA	NA	NA	NA	NA	NA	PN Cheile Bicazului - Hășmaș
5300	<i>Orconectes limosus</i> Rafinesque, 1817	NA	Horea Olosutean	#####	MM08.4	25.787267	46.78764	HR	Lacul Roșu	Cantitativă	Metoda transectului liniar (colectare manuală)	Fileu limnologic	pseudoabsență	NA	NA	NA	NA	NA	NA	NA	PN Cheile Bicazului - Hășmaș
5301	<i>Procambarus fallax</i> (Hagen, 1870) f. <i>virginalis</i>	NA	Horea Olosutean	#####	MM08.4	25.787267	46.78764	HR	Lacul Roșu	Cantitativă	Metoda transectului liniar (colectare manuală)	Fileu limnologic	pseudoabsență	NA	NA	NA	NA	NA	NA	NA	PN Cheile Bicazului - Hășmaș

5302	<i>Eriocheir sinensis</i> H. Milne Edwards, 1853	NA	Horea Olosutean	#####	MM08.4	25.787267	46.78764	HR	Lacul Roșu	Cantitativă	Metoda transectului liniar (colectare manuală)	Fileu limnologic	pseudoabsență	NA	NA	NA	NA	NA	NA	PN Cheile Bicazului - Hășmaș
5303	<i>Procambarus clarkii</i> Girard, 1852	NA	Horea Olosutean	#####	MM08.4	25.787267	46.78764	HR	Lacul Roșu	Cantitativă	Metoda transectului liniar (colectare manuală)	Fileu limnologic	pseudoabsență	NA	NA	NA	NA	NA	NA	PN Cheile Bicazului - Hășmaș
5304	<i>Orconectes virilis</i> Hagen 1870	NA	Horea Olosutean	#####	MM08.4	25.787267	46.78764	HR	Lacul Roșu	Cantitativă	Metoda transectului liniar (colectare manuală)	Fileu limnologic	pseudoabsență	NA	NA	NA	NA	NA	NA	PN Cheile Bicazului - Hășmaș
5305	<i>Pacifastacus leniusculus</i> (Dana, 1852)	NA	Horea Olosutean	#####	MM08.4	25.787267	46.78764	HR	Lacul Roșu	Cantitativă	Metoda transectului liniar (colectare manuală)	Fileu limnologic	pseudoabsență	NA	NA	NA	NA	NA	NA	PN Cheile Bicazului - Hășmaș
5306	<i>Pectinatella magnifica</i> (Leidy, 1851)	NA	Horea Olosutean	#####	MM08.4	25.787267	46.78764	HR	Lacul Roșu	Cantitativă	Metoda transectului liniar (colectare manuală)	Fileu limnologic	pseudoabsență	NA	NA	NA	NA	NA	NA	PN Cheile Bicazului - Hășmaș
5307	<i>Umatella gracilis</i> (Leidy, 1851)	NA	Horea Olosutean	#####	MM08.4	25.787267	46.78764	HR	Lacul Roșu	Cantitativă	Metoda transectului liniar (colectare manuală)	Fileu limnologic	pseudoabsență	NA	NA	NA	NA	NA	NA	PN Cheile Bicazului - Hășmaș
5308	<i>Craspedacusta sowerbii</i> Lankester, 1880	NA	Horea Olosutean	#####	MM08.4	25.787267	46.78764	HR	Lacul Roșu	Cantitativă	Metoda transectului liniar (colectare manuală)	Fileu limnologic	pseudoabsență	NA	NA	NA	NA	NA	NA	PN Cheile Bicazului - Hășmaș
5309	<i>Schyzocotyle acheilognathi</i> (Yamaguti, 1934)	<i>Ctenopha ryngodon idella</i>	Horea Olosutean	#####	MM08.4	25.787267	46.78764	HR	Lacul Roșu	Cantitativă	Metoda transectului liniar (colectare manuală)	Fileu limnologic	pseudoabsență	NA	NA	NA	NA	NA	NA	PN Cheile Bicazului - Hășmaș
5310	<i>Dactylogyrus lamellatus</i> Akhmerow, 1952	<i>Ctenopha ryngodon idella</i>	Horea Olosutean	#####	MM08.4	25.787267	46.78764	HR	Lacul Roșu	Cantitativă	Metoda transectului liniar (colectare manuală)	Fileu limnologic	pseudoabsență	NA	NA	NA	NA	NA	NA	PN Cheile Bicazului - Hășmaș
5311	<i>Heteronchocleidus buschki</i> Bychowsky, 1957	<i>Macropodus opercularis</i>	Horea Olosutean	#####	MM08.4	25.787267	46.78764	HR	Lacul Roșu	Cantitativă	Metoda transectului liniar (colectare manuală)	Fileu limnologic	pseudoabsență	NA	NA	NA	NA	NA	NA	PN Cheile Bicazului - Hășmaș

5312	<i>Onchocleidus similis</i> Mueller, 1936	<i>Lepomis gibbosus</i>	Horea Olosutean	#####	MM08.4	25.787267	46.78764	HR	Lacul Roșu	Cantitativă	Metoda transectului liniar (colectare manuală)	Fileu limnologic	pseudoabsență	NA	NA	NA	NA	NA	NA	PN Cheile Bicazului - Hășmaș
5313	<i>Onchocleidus dispar</i> Mueller, 1936	<i>Lepomis gibbosus</i>	Horea Olosutean	#####	MM08.4	25.787267	46.78764	HR	Lacul Roșu	Cantitativă	Metoda transectului liniar (colectare manuală)	Fileu limnologic	pseudoabsență	NA	NA	NA	NA	NA	NA	PN Cheile Bicazului - Hășmaș
5314	<i>Eudiplozoon nipponicum</i> (Goto, 1891)	<i>Carassius sp.; Cyprinus carpio</i>	Horea Olosutean	#####	MM08.4	25.787267	46.78764	HR	Lacul Roșu	Cantitativă	Metoda transectului liniar (colectare manuală)	Fileu limnologic	pseudoabsență	NA	NA	NA	NA	NA	NA	PN Cheile Bicazului - Hășmaș
5315	<i>Girardia tigrina</i> (Girard, 1850)	NA	Horea Olosutean	#####	MM08.4	25.787267	46.78764	HR	Lacul Roșu	Cantitativă	Metoda transectului liniar (colectare manuală)	Fileu limnologic	pseudoabsență	NA	NA	NA	NA	NA	NA	PN Cheile Bicazului - Hășmaș
5316	<i>Hypania invalida</i> (Grube, 1860)	NA	Horea Olosutean	#####	MM08.4	25.787267	46.78764	HR	Lacul Roșu	Cantitativă	Metoda transectului liniar (colectare manuală)	Fileu limnologic	pseudoabsență	NA	NA	NA	NA	NA	NA	PN Cheile Bicazului - Hășmaș
5317	<i>Branchiura sowerbyi</i> Beddard, 1892	NA	Horea Olosutean	#####	MM08.4	25.787267	46.78764	HR	Lacul Roșu	Cantitativă	Metoda transectului liniar (colectare manuală)	Fileu limnologic	pseudoabsență	NA	NA	NA	NA	NA	NA	PN Cheile Bicazului - Hășmaș
5318	<i>Physella acuta</i> (Draparnaud, 1805)	NA	Horea Olosutean	#####	MM08.4	25.787267	46.78764	HR	Lacul Roșu	Cantitativă	Metoda transectului liniar (colectare manuală)	Fileu limnologic	pseudoabsență	NA	NA	NA	NA	NA	NA	PN Cheile Bicazului - Hășmaș
5319	<i>Ferrissia californica</i> (Rowell, 1863)	NA	Horea Olosutean	#####	MM08.4	25.787267	46.78764	HR	Lacul Roșu	Cantitativă	Metoda transectului liniar (colectare manuală)	Fileu limnologic	pseudoabsență	NA	NA	NA	NA	NA	NA	PN Cheile Bicazului - Hășmaș
5320	<i>Helisoma anceps</i> (Menke, 1830)	NA	Horea Olosutean	#####	MM08.4	25.787267	46.78764	HR	Lacul Roșu	Cantitativă	Metoda transectului liniar (colectare manuală)	Fileu limnologic	pseudoabsență	NA	NA	NA	NA	NA	NA	PN Cheile Bicazului - Hășmaș
5321	<i>Pseudosuccinea columella</i> (Say, 1817)	NA	Horea Olosutean	#####	MM08.4	25.787267	46.78764	HR	Lacul Roșu	Cantitativă	Metoda transectului liniar (colectare manuală)	Fileu limnologic	pseudoabsență	NA	NA	NA	NA	NA	NA	PN Cheile Bicazului - Hășmaș

5322	<i>Potamopyrgus antipodarum</i> (Gray, 1843)	NA	Horea Olosutean	#####	MM08.4	25.787267	46.78764	HR	Lacul Roșu	Cantitativă	Metoda transectului liniar (colectare manuală)	Fileu limnologic	pseudoabsență	NA	NA	NA	NA	NA	NA	PN Cheile Bicazului - Hășmaș
5323	<i>Dreissena rostriformis bugensis</i> Andrussov, 1897	NA	Horea Olosutean	#####	MM08.4	25.787267	46.78764	HR	Lacul Roșu	Cantitativă	Metoda transectului liniar (colectare manuală)	Fileu limnologic	pseudoabsență	NA	NA	NA	NA	NA	NA	PN Cheile Bicazului - Hășmaș
5324	<i>Dreissena polymorpha</i> (Pallas, 1771)	NA	Horea Olosutean	#####	MM08.4	25.787267	46.78764	HR	Lacul Roșu	Cantitativă	Metoda transectului liniar (colectare manuală)	Fileu limnologic	pseudoabsență	NA	NA	NA	NA	NA	NA	PN Cheile Bicazului - Hășmaș
5325	<i>Corbicula fluminea</i> (O. F. Müller, 1774)	NA	Horea Olosutean	#####	MM08.4	25.787267	46.78764	HR	Lacul Roșu	Cantitativă	Metoda transectului liniar (colectare manuală)	Fileu limnologic	pseudoabsență	NA	NA	NA	NA	NA	NA	PN Cheile Bicazului - Hășmaș
5326	<i>Corbicula fluminalis</i> (O. F. Müller, 1774)	NA	Horea Olosutean	#####	MM08.4	25.787267	46.78764	HR	Lacul Roșu	Cantitativă	Metoda transectului liniar (colectare manuală)	Fileu limnologic	pseudoabsență	NA	NA	NA	NA	NA	NA	PN Cheile Bicazului - Hășmaș
5327	<i>Sinanodonta woodiana</i> (Lea, 1834)	NA	Horea Olosutean	#####	MM08.4	25.787267	46.78764	HR	Lacul Roșu	Cantitativă	Metoda transectului liniar (colectare manuală)	Fileu limnologic	pseudoabsență	NA	NA	NA	NA	NA	NA	PN Cheile Bicazului - Hășmaș
5328	<i>Aedes albopictus</i> Skuse, 1894	<i>Homo sapiens</i>	Horea Olosutean	#####	MM08.4	25.787267	46.78764	HR	Lacul Roșu	Cantitativă	Metoda transectului liniar (colectare manuală)	Fileu limnologic	pseudoabsență	NA	NA	NA	NA	NA	NA	PN Cheile Bicazului - Hășmaș
5329	<i>Orconectes limosus</i> Rafinesque, 1817	NA	Horea Olosutean	#####	MM08.4	25.786233	46.784982	HR	Lacul Roșu	Cantitativă	Metoda transectului liniar (colectare manuală)	Fileu limnologic	pseudoabsență	NA	NA	NA	NA	NA	NA	PN Cheile Bicazului - Hășmaș
5330	<i>Procambarus fallax</i> (Hagen, 1870) f. <i>virginialis</i>	NA	Horea Olosutean	#####	MM08.4	25.786233	46.784982	HR	Lacul Roșu	Cantitativă	Metoda transectului liniar (colectare manuală)	Fileu limnologic	pseudoabsență	NA	NA	NA	NA	NA	NA	PN Cheile Bicazului - Hășmaș
5331	<i>Eriocheir sinensis</i> H. Milne Edwards, 1853	NA	Horea Olosutean	#####	MM08.4	25.786233	46.784982	HR	Lacul Roșu	Cantitativă	Metoda transectului liniar (colectare manuală)	Fileu limnologic	pseudoabsență	NA	NA	NA	NA	NA	NA	PN Cheile Bicazului - Hășmaș

5332	<i>Procambarus clarkii</i> Girard, 1852	NA	Horea Olosutean	#####	MM08.4	25.786233	46.784982	HR	Lacul Roșu	Cantitativă	Metoda transectului liniar (colectare manuală)	Fileu limnologic	pseudoabsență	NA	NA	NA	NA	NA	NA	PN Cheile Bicazului - Hășmaș
5333	<i>Orconectes virilis</i> Hagen 1870	NA	Horea Olosutean	#####	MM08.4	25.786233	46.784982	HR	Lacul Roșu	Cantitativă	Metoda transectului liniar (colectare manuală)	Fileu limnologic	pseudoabsență	NA	NA	NA	NA	NA	NA	PN Cheile Bicazului - Hășmaș
5334	<i>Pacifastacus leniusculus</i> (Dana, 1852)	NA	Horea Olosutean	#####	MM08.4	25.786233	46.784982	HR	Lacul Roșu	Cantitativă	Metoda transectului liniar (colectare manuală)	Fileu limnologic	pseudoabsență	NA	NA	NA	NA	NA	NA	PN Cheile Bicazului - Hășmaș
5335	<i>Pectinatella magnifica</i> (Leidy, 1851)	NA	Horea Olosutean	#####	MM08.4	25.786233	46.784982	HR	Lacul Roșu	Cantitativă	Metoda transectului liniar (colectare manuală)	Fileu limnologic	pseudoabsență	NA	NA	NA	NA	NA	NA	PN Cheile Bicazului - Hășmaș
5336	<i>Umatella gracilis</i> (Leidy, 1851)	NA	Horea Olosutean	#####	MM08.4	25.786233	46.784982	HR	Lacul Roșu	Cantitativă	Metoda transectului liniar (colectare manuală)	Fileu limnologic	pseudoabsență	NA	NA	NA	NA	NA	NA	PN Cheile Bicazului - Hășmaș
5337	<i>Craspedacusta sowerbii</i> Lankester, 1880	NA	Horea Olosutean	#####	MM08.4	25.786233	46.784982	HR	Lacul Roșu	Cantitativă	Metoda transectului liniar (colectare manuală)	Fileu limnologic	pseudoabsență	NA	NA	NA	NA	NA	NA	PN Cheile Bicazului - Hășmaș
5338	<i>Schyzocotyle acheilognathi</i> (Yamaguti, 1934)	<i>Ctenopha ryngodon idella</i>	Horea Olosutean	#####	MM08.4	25.786233	46.784982	HR	Lacul Roșu	Cantitativă	Metoda transectului liniar (colectare manuală)	Fileu limnologic	pseudoabsență	NA	NA	NA	NA	NA	NA	PN Cheile Bicazului - Hășmaș
5339	<i>Dactylogyrus lamellatus</i> Akhmerow, 1952	<i>Ctenopha ryngodon idella</i>	Horea Olosutean	#####	MM08.4	25.786233	46.784982	HR	Lacul Roșu	Cantitativă	Metoda transectului liniar (colectare manuală)	Fileu limnologic	pseudoabsență	NA	NA	NA	NA	NA	NA	PN Cheile Bicazului - Hășmaș
5340	<i>Heteronchocleidus buschki</i> Bychowsky, 1957	<i>Macropodus opercularis</i>	Horea Olosutean	#####	MM08.4	25.786233	46.784982	HR	Lacul Roșu	Cantitativă	Metoda transectului liniar (colectare manuală)	Fileu limnologic	pseudoabsență	NA	NA	NA	NA	NA	NA	PN Cheile Bicazului - Hășmaș
5341	<i>Onchocleidus similis</i> Mueller, 1936	<i>Lepomis gibbosus</i>	Horea Olosutean	#####	MM08.4	25.786233	46.784982	HR	Lacul Roșu	Cantitativă	Metoda transectului liniar (colectare manuală)	Fileu limnologic	pseudoabsență	NA	NA	NA	NA	NA	NA	PN Cheile Bicazului - Hășmaș

5342	<i>Onchocleidus dispar</i> Mueller, 1936	<i>Lepomis gibbosus</i>	Horea Olosutean	#####	MM08.4	25.786233	46.784982	HR	Lacul Roșu	Cantitativă	Metoda transectului liniar (colectare manuală)	Fileu limnologic	pseudoabsență	NA	NA	NA	NA	NA	NA	PN Cheile Bicazului - Hășmaș
5343	<i>Eudiplozoon nipponicum</i> (Goto, 1891)	<i>Carassius sp: Cyprinus carpio</i>	Horea Olosutean	#####	MM08.4	25.786233	46.784982	HR	Lacul Roșu	Cantitativă	Metoda transectului liniar (colectare manuală)	Fileu limnologic	pseudoabsență	NA	NA	NA	NA	NA	NA	PN Cheile Bicazului - Hășmaș
5344	<i>Girardia tigrina</i> (Girard, 1850)	NA	Horea Olosutean	#####	MM08.4	25.786233	46.784982	HR	Lacul Roșu	Cantitativă	Metoda transectului liniar (colectare manuală)	Fileu limnologic	pseudoabsență	NA	NA	NA	NA	NA	NA	PN Cheile Bicazului - Hășmaș
5345	<i>Hypania invalida</i> (Grube, 1860)	NA	Horea Olosutean	#####	MM08.4	25.786233	46.784982	HR	Lacul Roșu	Cantitativă	Metoda transectului liniar (colectare manuală)	Fileu limnologic	pseudoabsență	NA	NA	NA	NA	NA	NA	PN Cheile Bicazului - Hășmaș
5346	<i>Branchiura sowerbyi</i> Beddard, 1892	NA	Horea Olosutean	#####	MM08.4	25.786233	46.784982	HR	Lacul Roșu	Cantitativă	Metoda transectului liniar (colectare manuală)	Fileu limnologic	pseudoabsență	NA	NA	NA	NA	NA	NA	PN Cheile Bicazului - Hășmaș
5347	<i>Physella acuta</i> (Draparnaud, 1805)	NA	Horea Olosutean	#####	MM08.4	25.786233	46.784982	HR	Lacul Roșu	Cantitativă	Metoda transectului liniar (colectare manuală)	Fileu limnologic	pseudoabsență	NA	NA	NA	NA	NA	NA	PN Cheile Bicazului - Hășmaș
5348	<i>Ferrissia californica</i> (Rowell, 1863)	NA	Horea Olosutean	#####	MM08.4	25.786233	46.784982	HR	Lacul Roșu	Cantitativă	Metoda transectului liniar (colectare manuală)	Fileu limnologic	pseudoabsență	NA	NA	NA	NA	NA	NA	PN Cheile Bicazului - Hășmaș
5349	<i>Helisoma anceps</i> (Menke, 1830)	NA	Horea Olosutean	#####	MM08.4	25.786233	46.784982	HR	Lacul Roșu	Cantitativă	Metoda transectului liniar (colectare manuală)	Fileu limnologic	pseudoabsență	NA	NA	NA	NA	NA	NA	PN Cheile Bicazului - Hășmaș
5350	<i>Pseudosuccinea columella</i> (Say, 1817)	NA	Horea Olosutean	#####	MM08.4	25.786233	46.784982	HR	Lacul Roșu	Cantitativă	Metoda transectului liniar (colectare manuală)	Fileu limnologic	pseudoabsență	NA	NA	NA	NA	NA	NA	PN Cheile Bicazului - Hășmaș
5351	<i>Potamopyrgus antipodarum</i> (Gray, 1843)	NA	Horea Olosutean	#####	MM08.4	25.786233	46.784982	HR	Lacul Roșu	Cantitativă	Metoda transectului liniar (colectare manuală)	Fileu limnologic	pseudoabsență	NA	NA	NA	NA	NA	NA	PN Cheile Bicazului - Hășmaș

5352	<i>Dreissena rostriformis bugensis</i> Andrussov, 1897	NA	Horea Olosutean	#####	MM08.4	25.786233	46.784982	HR	Lacul Roșu	Cantitativă	Metoda transectului liniar (colectare manuală)	Fileu limnologic	pseudoabsență	NA	NA	NA	NA	NA	NA	PN Cheile Bicazului - Hășmaș
5353	<i>Dreissena polymorpha</i> (Pallas, 1771)	NA	Horea Olosutean	#####	MM08.4	25.786233	46.784982	HR	Lacul Roșu	Cantitativă	Metoda transectului liniar (colectare manuală)	Fileu limnologic	pseudoabsență	NA	NA	NA	NA	NA	NA	PN Cheile Bicazului - Hășmaș
5354	<i>Corbicula fluminea</i> (O. F. Müller, 1774)	NA	Horea Olosutean	#####	MM08.4	25.786233	46.784982	HR	Lacul Roșu	Cantitativă	Metoda transectului liniar (colectare manuală)	Fileu limnologic	pseudoabsență	NA	NA	NA	NA	NA	NA	PN Cheile Bicazului - Hășmaș
5355	<i>Corbicula fluminalis</i> (O. F. Müller, 1774)	NA	Horea Olosutean	#####	MM08.4	25.786233	46.784982	HR	Lacul Roșu	Cantitativă	Metoda transectului liniar (colectare manuală)	Fileu limnologic	pseudoabsență	NA	NA	NA	NA	NA	NA	PN Cheile Bicazului - Hășmaș
5356	<i>Sinanodonta woodiana</i> (Lea, 1834)	NA	Horea Olosutean	#####	MM08.4	25.786233	46.784982	HR	Lacul Roșu	Cantitativă	Metoda transectului liniar (colectare manuală)	Fileu limnologic	pseudoabsență	NA	NA	NA	NA	NA	NA	PN Cheile Bicazului - Hășmaș
5357	<i>Aedes albopictus</i> Skuse, 1894	<i>Homo sapiens</i>	Horea Olosutean	#####	MM08.4	25.786233	46.784982	HR	Lacul Roșu	Cantitativă	Metoda transectului liniar (colectare manuală)	Fileu limnologic	pseudoabsență	NA	NA	NA	NA	NA	NA	PN Cheile Bicazului - Hășmaș
5358	<i>Orconectes limosus</i> Rafinesque, 1817	NA	Horea Olosutean	#####	MM08.4	25.782767	46.782093	HR	Lacul Roșu	Cantitativă	Metoda transectului liniar (colectare manuală)	Fileu limnologic	pseudoabsență	NA	NA	NA	NA	NA	NA	NA
5359	<i>Procambarus fallax</i> (Hagen, 1870) f. <i>virginalis</i>	NA	Horea Olosutean	#####	MM08.4	25.782767	46.782093	HR	Lacul Roșu	Cantitativă	Metoda transectului liniar (colectare manuală)	Fileu limnologic	pseudoabsență	NA	NA	NA	NA	NA	NA	NA
5360	<i>Eriocheir sinensis</i> H. Milne Edwards, 1853	NA	Horea Olosutean	#####	MM08.4	25.782767	46.782093	HR	Lacul Roșu	Cantitativă	Metoda transectului liniar (colectare manuală)	Fileu limnologic	pseudoabsență	NA	NA	NA	NA	NA	NA	NA
5361	<i>Procambarus clarkii</i> Girard, 1852	NA	Horea Olosutean	#####	MM08.4	25.782767	46.782093	HR	Lacul Roșu	Cantitativă	Metoda transectului liniar (colectare manuală)	Fileu limnologic	pseudoabsență	NA	NA	NA	NA	NA	NA	NA

5362	<i>Orconectes virilis</i> Hagen 1870	NA	Horea Olosutean	#####	MM08.4	25.782767	46.782093	HR	Lacul Roșu	Cantitativă	Metoda transectului liniar (colectare manuală)	Fileu limnologic	pseudoabsență	NA	NA	NA	NA	NA	NA
5363	<i>Pacifastacus leniusculus</i> (Dana, 1852)	NA	Horea Olosutean	#####	MM08.4	25.782767	46.782093	HR	Lacul Roșu	Cantitativă	Metoda transectului liniar (colectare manuală)	Fileu limnologic	pseudoabsență	NA	NA	NA	NA	NA	NA
5364	<i>Pectinatella magnifica</i> (Leidy, 1851)	NA	Horea Olosutean	#####	MM08.4	25.782767	46.782093	HR	Lacul Roșu	Cantitativă	Metoda transectului liniar (colectare manuală)	Fileu limnologic	pseudoabsență	NA	NA	NA	NA	NA	NA
5365	<i>Urnatella gracilis</i> (Leidy, 1851)	NA	Horea Olosutean	#####	MM08.4	25.782767	46.782093	HR	Lacul Roșu	Cantitativă	Metoda transectului liniar (colectare manuală)	Fileu limnologic	pseudoabsență	NA	NA	NA	NA	NA	NA
5366	<i>Craspedacusta sowerbii</i> Lankester, 1880	NA	Horea Olosutean	#####	MM08.4	25.782767	46.782093	HR	Lacul Roșu	Cantitativă	Metoda transectului liniar (colectare manuală)	Fileu limnologic	pseudoabsență	NA	NA	NA	NA	NA	NA
5367	<i>Schyzocotyle acheilognathi</i> (Yamaguti, 1934)	<i>Ctenophora ryngodon idella</i>	Horea Olosutean	#####	MM08.4	25.782767	46.782093	HR	Lacul Roșu	Cantitativă	Metoda transectului liniar (colectare manuală)	Fileu limnologic	pseudoabsență	NA	NA	NA	NA	NA	NA
5368	<i>Dactylogyrus lamellatus</i> Akhmerow, 1952	<i>Ctenophora ryngodon idella</i>	Horea Olosutean	#####	MM08.4	25.782767	46.782093	HR	Lacul Roșu	Cantitativă	Metoda transectului liniar (colectare manuală)	Fileu limnologic	pseudoabsență	NA	NA	NA	NA	NA	NA
5369	<i>Heteronchocleidus buschkieli</i> Bychowsky, 1957	<i>Macropodus opercularis</i>	Horea Olosutean	#####	MM08.4	25.782767	46.782093	HR	Lacul Roșu	Cantitativă	Metoda transectului liniar (colectare manuală)	Fileu limnologic	pseudoabsență	NA	NA	NA	NA	NA	NA
5370	<i>Onchocleidus similis</i> Mueller, 1936	<i>Lepomis gibbosus</i>	Horea Olosutean	#####	MM08.4	25.782767	46.782093	HR	Lacul Roșu	Cantitativă	Metoda transectului liniar (colectare manuală)	Fileu limnologic	pseudoabsență	NA	NA	NA	NA	NA	NA
5371	<i>Onchocleidus dispar</i> Mueller, 1936	<i>Lepomis gibbosus</i>	Horea Olosutean	#####	MM08.4	25.782767	46.782093	HR	Lacul Roșu	Cantitativă	Metoda transectului liniar (colectare manuală)	Fileu limnologic	pseudoabsență	NA	NA	NA	NA	NA	NA

5372	<i>Eudiplozoon nipponicum</i> (Goto, 1891)	<i>Carassius sp.; Cyprinus carpio</i>	Horea Olosutean	#####	MM08.4	25.782767	46.782093	HR	Lacul Roșu	Cantitativă	Metoda transectului liniar (colectare manuală)	Fileu limnologic	pseudoabsență	NA	NA	NA	NA	NA	NA
5373	<i>Girardia tigrina</i> (Girard, 1850)	NA	Horea Olosutean	#####	MM08.4	25.782767	46.782093	HR	Lacul Roșu	Cantitativă	Metoda transectului liniar (colectare manuală)	Fileu limnologic	pseudoabsență	NA	NA	NA	NA	NA	NA
5374	<i>Hypania invalida</i> (Grube, 1860)	NA	Horea Olosutean	#####	MM08.4	25.782767	46.782093	HR	Lacul Roșu	Cantitativă	Metoda transectului liniar (colectare manuală)	Fileu limnologic	pseudoabsență	NA	NA	NA	NA	NA	NA
5375	<i>Branchiura sowerbyi</i> Beddard, 1892	NA	Horea Olosutean	#####	MM08.4	25.782767	46.782093	HR	Lacul Roșu	Cantitativă	Metoda transectului liniar (colectare manuală)	Fileu limnologic	pseudoabsență	NA	NA	NA	NA	NA	NA
5376	<i>Physella acuta</i> (Draparnaud, 1805)	NA	Horea Olosutean	#####	MM08.4	25.782767	46.782093	HR	Lacul Roșu	Cantitativă	Metoda transectului liniar (colectare manuală)	Fileu limnologic	pseudoabsență	NA	NA	NA	NA	NA	NA
5377	<i>Ferrissia californica</i> (Rowell, 1863)	NA	Horea Olosutean	#####	MM08.4	25.782767	46.782093	HR	Lacul Roșu	Cantitativă	Metoda transectului liniar (colectare manuală)	Fileu limnologic	pseudoabsență	NA	NA	NA	NA	NA	NA
5378	<i>Helisoma anceps</i> (Menke, 1830)	NA	Horea Olosutean	#####	MM08.4	25.782767	46.782093	HR	Lacul Roșu	Cantitativă	Metoda transectului liniar (colectare manuală)	Fileu limnologic	pseudoabsență	NA	NA	NA	NA	NA	NA
5379	<i>Pseudosuccinea columella</i> (Say, 1817)	NA	Horea Olosutean	#####	MM08.4	25.782767	46.782093	HR	Lacul Roșu	Cantitativă	Metoda transectului liniar (colectare manuală)	Fileu limnologic	pseudoabsență	NA	NA	NA	NA	NA	NA
5380	<i>Potamopyrgus antipodarum</i> (Gray, 1843)	NA	Horea Olosutean	#####	MM08.4	25.782767	46.782093	HR	Lacul Roșu	Cantitativă	Metoda transectului liniar (colectare manuală)	Fileu limnologic	pseudoabsență	NA	NA	NA	NA	NA	NA
5381	<i>Dreissena rostriformis bugensis</i> Andrussov, 1897	NA	Horea Olosutean	#####	MM08.4	25.782767	46.782093	HR	Lacul Roșu	Cantitativă	Metoda transectului liniar (colectare manuală)	Fileu limnologic	pseudoabsență	NA	NA	NA	NA	NA	NA

5382	<i>Dreissena polymorpha</i> (Pallas, 1771)	NA	Horea Olosutean	#####	MM08.4	25.782767	46.782093	HR	Lacul Roșu	Cantitativă	Metoda transectului liniar (colectare manuală)	Fileu limnologic	pseudoabsență	NA	NA	NA	NA	NA	NA
5383	<i>Corbicula fluminea</i> (O. F. Müller, 1774)	NA	Horea Olosutean	#####	MM08.4	25.782767	46.782093	HR	Lacul Roșu	Cantitativă	Metoda transectului liniar (colectare manuală)	Fileu limnologic	pseudoabsență	NA	NA	NA	NA	NA	NA
5384	<i>Corbicula fluminalis</i> (O. F. Müller, 1774)	NA	Horea Olosutean	#####	MM08.4	25.782767	46.782093	HR	Lacul Roșu	Cantitativă	Metoda transectului liniar (colectare manuală)	Fileu limnologic	pseudoabsență	NA	NA	NA	NA	NA	NA
5385	<i>Sinanodonta woodiana</i> (Lea, 1834)	NA	Horea Olosutean	#####	MM08.4	25.782767	46.782093	HR	Lacul Roșu	Cantitativă	Metoda transectului liniar (colectare manuală)	Fileu limnologic	pseudoabsență	NA	NA	NA	NA	NA	NA
5386	<i>Aedes albopictus</i> Skuse, 1894	<i>Homo sapiens</i>	Horea Olosutean	#####	MM08.4	25.782767	46.782093	HR	Lacul Roșu	Cantitativă	Metoda transectului liniar (colectare manuală)	Fileu limnologic	pseudoabsență	NA	NA	NA	NA	NA	NA
5387	<i>Orconectes limosus</i> Rafinesque, 1817	NA	Horea Olosutean	#####	MM08.4	25.77434	46.793057	HR	Lacul Roșu	Cantitativă	Metoda transectului liniar (colectare manuală)	Fileu limnologic	pseudoabsență	NA	NA	NA	NA	NA	PN Cheile Bicazului - Hășmaș
5388	<i>Procambarus fallax</i> (Hagen, 1870) f. <i>virginalis</i>	NA	Horea Olosutean	#####	MM08.4	25.77434	46.793057	HR	Lacul Roșu	Cantitativă	Metoda transectului liniar (colectare manuală)	Fileu limnologic	pseudoabsență	NA	NA	NA	NA	NA	PN Cheile Bicazului - Hășmaș
5389	<i>Eriocheris sinensis</i> H. Milne Edwards, 1853	NA	Horea Olosutean	#####	MM08.4	25.77434	46.793057	HR	Lacul Roșu	Cantitativă	Metoda transectului liniar (colectare manuală)	Fileu limnologic	pseudoabsență	NA	NA	NA	NA	NA	PN Cheile Bicazului - Hășmaș
5390	<i>Procambarus clarkii</i> Girard, 1852	NA	Horea Olosutean	#####	MM08.4	25.77434	46.793057	HR	Lacul Roșu	Cantitativă	Metoda transectului liniar (colectare manuală)	Fileu limnologic	pseudoabsență	NA	NA	NA	NA	NA	PN Cheile Bicazului - Hășmaș
5391	<i>Orconectes virilis</i> Hagen 1870	NA	Horea Olosutean	#####	MM08.4	25.77434	46.793057	HR	Lacul Roșu	Cantitativă	Metoda transectului liniar (colectare manuală)	Fileu limnologic	pseudoabsență	NA	NA	NA	NA	NA	PN Cheile Bicazului - Hășmaș

5392	<i>Pacifastacus leniusculus</i> (Dana, 1852)	NA	Horea Olosutean	#####	MM08.4	25.77434	46.793057	HR	Lacul Roșu	Cantitativă	Metoda transectului liniar (colectare manuală)	Fileu limnologic	pseudoabsență	NA	NA	NA	NA	NA	NA	PN Cheile Bicazului - Hășmaș
5393	<i>Pectinatella magnifica</i> (Leidy, 1851)	NA	Horea Olosutean	#####	MM08.4	25.77434	46.793057	HR	Lacul Roșu	Cantitativă	Metoda transectului liniar (colectare manuală)	Fileu limnologic	pseudoabsență	NA	NA	NA	NA	NA	NA	PN Cheile Bicazului - Hășmaș
5394	<i>Urnatella gracilis</i> (Leidy, 1851)	NA	Horea Olosutean	#####	MM08.4	25.77434	46.793057	HR	Lacul Roșu	Cantitativă	Metoda transectului liniar (colectare manuală)	Fileu limnologic	pseudoabsență	NA	NA	NA	NA	NA	NA	PN Cheile Bicazului - Hășmaș
5395	<i>Craspedacusta sowerbii</i> Lankester, 1880	NA	Horea Olosutean	#####	MM08.4	25.77434	46.793057	HR	Lacul Roșu	Cantitativă	Metoda transectului liniar (colectare manuală)	Fileu limnologic	pseudoabsență	NA	NA	NA	NA	NA	NA	PN Cheile Bicazului - Hășmaș
5396	<i>Schyzocotyle acheilognathi</i> (Yamaguti, 1934)	<i>Ctenopha ryngodon idella</i>	Horea Olosutean	#####	MM08.4	25.77434	46.793057	HR	Lacul Roșu	Cantitativă	Metoda transectului liniar (colectare manuală)	Fileu limnologic	pseudoabsență	NA	NA	NA	NA	NA	NA	PN Cheile Bicazului - Hășmaș
5397	<i>Dactylogyrus lamellatus</i> Akhmerow, 1952	<i>Ctenopha ryngodon idella</i>	Horea Olosutean	#####	MM08.4	25.77434	46.793057	HR	Lacul Roșu	Cantitativă	Metoda transectului liniar (colectare manuală)	Fileu limnologic	pseudoabsență	NA	NA	NA	NA	NA	NA	PN Cheile Bicazului - Hășmaș
5398	<i>Heteronchocleidus buschkieli</i> Bychowsky, 1957	<i>Macropodus opercularis</i>	Horea Olosutean	#####	MM08.4	25.77434	46.793057	HR	Lacul Roșu	Cantitativă	Metoda transectului liniar (colectare manuală)	Fileu limnologic	pseudoabsență	NA	NA	NA	NA	NA	NA	PN Cheile Bicazului - Hășmaș
5399	<i>Onchocleidus similis</i> Mueller, 1936	<i>Lepomis gibbosus</i>	Horea Olosutean	#####	MM08.4	25.77434	46.793057	HR	Lacul Roșu	Cantitativă	Metoda transectului liniar (colectare manuală)	Fileu limnologic	pseudoabsență	NA	NA	NA	NA	NA	NA	PN Cheile Bicazului - Hășmaș
5400	<i>Onchocleidus dispar</i> Mueller, 1936	<i>Lepomis gibbosus</i>	Horea Olosutean	#####	MM08.4	25.77434	46.793057	HR	Lacul Roșu	Cantitativă	Metoda transectului liniar (colectare manuală)	Fileu limnologic	pseudoabsență	NA	NA	NA	NA	NA	NA	PN Cheile Bicazului - Hășmaș
5401	<i>Eudiplozoon nipponicum</i> (Goto, 1891)	<i>Carassius sp.; Cyprinus carpio</i>	Horea Olosutean	#####	MM08.4	25.77434	46.793057	HR	Lacul Roșu	Cantitativă	Metoda transectului liniar (colectare manuală)	Fileu limnologic	pseudoabsență	NA	NA	NA	NA	NA	NA	PN Cheile Bicazului - Hășmaș

5402	<i>Girardia tigrina</i> (Girard, 1850)	NA	Horea Olosutean	#####	MM08.4	25.77434	46.793057	HR	Lacul Roșu	Cantitativă	Metoda transectului liniar (colectare manuală)	Fileu limnologic	pseudoabsență	NA	NA	NA	NA	NA	NA	PN Cheile Bicazului - Hășmaș
5403	<i>Hypania invalida</i> (Grube, 1860)	NA	Horea Olosutean	#####	MM08.4	25.77434	46.793057	HR	Lacul Roșu	Cantitativă	Metoda transectului liniar (colectare manuală)	Fileu limnologic	pseudoabsență	NA	NA	NA	NA	NA	NA	PN Cheile Bicazului - Hășmaș
5404	<i>Branchiura sowerbyi</i> Beddard, 1892	NA	Horea Olosutean	#####	MM08.4	25.77434	46.793057	HR	Lacul Roșu	Cantitativă	Metoda transectului liniar (colectare manuală)	Fileu limnologic	pseudoabsență	NA	NA	NA	NA	NA	NA	PN Cheile Bicazului - Hășmaș
5405	<i>Physella acuta</i> (Draparnaud, 1805)	NA	Horea Olosutean	#####	MM08.4	25.77434	46.793057	HR	Lacul Roșu	Cantitativă	Metoda transectului liniar (colectare manuală)	Fileu limnologic	pseudoabsență	NA	NA	NA	NA	NA	NA	PN Cheile Bicazului - Hășmaș
5406	<i>Ferrissia californica</i> (Rowell, 1863)	NA	Horea Olosutean	#####	MM08.4	25.77434	46.793057	HR	Lacul Roșu	Cantitativă	Metoda transectului liniar (colectare manuală)	Fileu limnologic	pseudoabsență	NA	NA	NA	NA	NA	NA	PN Cheile Bicazului - Hășmaș
5407	<i>Helisoma anceps</i> (Menke, 1830)	NA	Horea Olosutean	#####	MM08.4	25.77434	46.793057	HR	Lacul Roșu	Cantitativă	Metoda transectului liniar (colectare manuală)	Fileu limnologic	pseudoabsență	NA	NA	NA	NA	NA	NA	PN Cheile Bicazului - Hășmaș
5408	<i>Pseudosuccinea columella</i> (Say, 1817)	NA	Horea Olosutean	#####	MM08.4	25.77434	46.793057	HR	Lacul Roșu	Cantitativă	Metoda transectului liniar (colectare manuală)	Fileu limnologic	pseudoabsență	NA	NA	NA	NA	NA	NA	PN Cheile Bicazului - Hășmaș
5409	<i>Potamopyrgus antipodarum</i> (Gray, 1843)	NA	Horea Olosutean	#####	MM08.4	25.77434	46.793057	HR	Lacul Roșu	Cantitativă	Metoda transectului liniar (colectare manuală)	Fileu limnologic	pseudoabsență	NA	NA	NA	NA	NA	NA	PN Cheile Bicazului - Hășmaș
5410	<i>Dreissena rostriformis bugensis</i> Andrussov, 1897	NA	Horea Olosutean	#####	MM08.4	25.77434	46.793057	HR	Lacul Roșu	Cantitativă	Metoda transectului liniar (colectare manuală)	Fileu limnologic	pseudoabsență	NA	NA	NA	NA	NA	NA	PN Cheile Bicazului - Hășmaș
5411	<i>Pectinatella magnifica</i> (Leidy, 1851)	NA	Lucian Pârvulescu	#####	EQ36.2	21.410556	44.826389	CS	Baziaș	calitativă	Metoda de colectare la punct fix	Fileu limnologic	pseudoabsență	NA	NA	NA	NA	NA	NA	NA
5412	<i>Urnatella gracilis</i> (Leidy, 1851)	NA	Lucian Pârvulescu	#####	EQ36.2	21.410556	44.826389	CS	Baziaș	calitativă	Metoda de colectare la punct fix	Fileu limnologic	pseudoabsență	NA	NA	NA	NA	NA	NA	NA
5413	<i>Craspedacusta sowerbii</i> Lankester, 1880	NA	Lucian Pârvulescu	#####	EQ36.2	21.410556	44.826389	CS	Baziaș	calitativă	Metoda de colectare la punct fix	Fileu limnologic	pseudoabsență	NA	NA	NA	NA	NA	NA	NA

5414	<i>Schyzocotyle acheilognathi</i> (Yamaguti, 1934)	NA	Lucian Pârvulescu	#####	EQ36.2	21.410556	44.826389	CS	Baziaș	calitativă	Metoda de colectare la punct fix	Fileu limnologic	pseudoabsență	NA	NA	NA	NA	NA	NA
5415	<i>Dactylogyrus lamellatus</i> Akhmerow, 1952	NA	Lucian Pârvulescu	#####	EQ36.2	21.410556	44.826389	CS	Baziaș	calitativă	Metoda de colectare la punct fix	Fileu limnologic	pseudoabsență	NA	NA	NA	NA	NA	NA
5416	<i>Heteronchocleidus buschkieli</i> Bychowsky, 1957	NA	Lucian Pârvulescu	#####	EQ36.2	21.410556	44.826389	CS	Baziaș	calitativă	Metoda de colectare la punct fix	Fileu limnologic	pseudoabsență	NA	NA	NA	NA	NA	NA
5417	<i>Onchocleidus similis</i> Mueller, 1936	NA	Lucian Pârvulescu	#####	EQ36.2	21.410556	44.826389	CS	Baziaș	calitativă	Metoda de colectare la punct fix	Fileu limnologic	pseudoabsență	NA	NA	NA	NA	NA	NA
5418	<i>Onchocleidus dispar</i> Mueller, 1936	NA	Lucian Pârvulescu	#####	EQ36.2	21.410556	44.826389	CS	Baziaș	calitativă	Metoda de colectare la punct fix	Fileu limnologic	pseudoabsență	NA	NA	NA	NA	NA	NA
5419	<i>Eudiplozoon nipponicum</i> (Goto, 1891)	NA	Lucian Pârvulescu	#####	EQ36.2	21.410556	44.826389	CS	Baziaș	calitativă	Metoda de colectare la punct fix	Fileu limnologic	pseudoabsență	NA	NA	NA	NA	NA	NA
5420	<i>Girardia tigrina</i> (Girard, 1850)	NA	Lucian Pârvulescu	#####	EQ36.2	21.410556	44.826389	CS	Baziaș	calitativă	Metoda de colectare la punct fix	Fileu limnologic	pseudoabsență	NA	NA	NA	NA	NA	NA
5421	<i>Hypania invalida</i> (Grube, 1860)	NA	Lucian Pârvulescu	#####	EQ36.2	21.410556	44.826389	CS	Baziaș	calitativă	Metoda de colectare la punct fix	Fileu limnologic	pseudoabsență	NA	NA	NA	NA	NA	NA
5422	<i>Branchiura sowerbyi</i> Beddard, 1892	NA	Lucian Pârvulescu	#####	EQ36.2	21.410556	44.826389	CS	Baziaș	calitativă	Metoda de colectare la punct fix	Fileu limnologic	pseudoabsență	NA	NA	NA	NA	NA	NA
5423	<i>Ferrissia californica</i> (Rowell, 1863)	NA	Lucian Pârvulescu	#####	EQ36.2	21.410556	44.826389	CS	Baziaș	calitativă	Metoda de colectare la punct fix	Fileu limnologic	pseudoabsență	NA	NA	NA	NA	NA	NA
5424	<i>Physella acuta</i> (Draparnaud, 1805)	NA	Lucian Pârvulescu	#####	EQ36.2	21.410556	44.826389	CS	Baziaș	calitativă	Metoda de colectare la punct fix	Fileu limnologic	pseudoabsență	NA	NA	NA	NA	NA	NA
5425	<i>Helisoma anceps</i> (Menke, 1830)	NA	Lucian Pârvulescu	#####	EQ36.2	21.410556	44.826389	CS	Baziaș	calitativă	Metoda de colectare la punct fix	Fileu limnologic	pseudoabsență	NA	NA	NA	NA	NA	NA
5426	<i>Pseudosuccinea columella</i> (Say, 1817)	NA	Lucian Pârvulescu	#####	EQ36.2	21.410556	44.826389	CS	Baziaș	calitativă	Metoda de colectare la punct fix	Fileu limnologic	pseudoabsență	NA	NA	NA	NA	NA	NA
5427	<i>Potamopyrgus antipodarum</i> (Gray, 1843)	NA	Lucian Pârvulescu	#####	EQ36.2	21.410556	44.826389	CS	Baziaș	calitativă	Metoda de colectare la punct fix	Fileu limnologic	pseudoabsență	NA	NA	NA	NA	NA	NA
5428	<i>Dreissena rostriformis bugensis</i> Andrussov, 1897	NA	Lucian Pârvulescu	#####	EQ36.2	21.410556	44.826389	CS	Baziaș	calitativă	Metoda de colectare la punct fix	Fileu limnologic	pseudoabsență	NA	NA	NA	NA	NA	NA
5429	<i>Dreissena polymorpha</i> (Pallas, 1771)	NA	Lucian Pârvulescu	#####	EQ36.2	21.410556	44.826389	CS	Baziaș	calitativă	Metoda de colectare la punct fix	Fileu limnologic	pseudoabsență	NA	NA	NA	NA	NA	NA
5430	<i>Sinanodonta woodiana</i> (Lea, 1834)	NA	Lucian Pârvulescu	#####	EQ36.2	21.410556	44.826389	CS	Baziaș	calitativă	Metoda de colectare la punct fix	Fileu limnologic	pseudoabsență	NA	NA	NA	NA	NA	NA

5431	<i>Corbicula fluminea</i> (O. F. Müller, 1774)	NA	Lucian Pârvulescu	#####	EQ36.2	21.410556	44.826389	CS	Baziaș	calitativă	Metoda de colectare la punct fix	Fileu limnologic	pseudoabsență	NA	NA	NA	NA	NA	NA
5432	<i>Corbicula fluminalis</i> (O. F. Müller, 1774)	NA	Lucian Pârvulescu	#####	EQ36.2	21.410556	44.826389	CS	Baziaș	calitativă	Metoda de colectare la punct fix	Fileu limnologic	pseudoabsență	NA	NA	NA	NA	NA	NA
5433	<i>Orconectes limosus</i> Rafinesque, 1817	NA	Lucian Pârvulescu	#####	EQ36.2	21.410556	44.826389	CS	Baziaș	cantitativă	Metoda de colectare la punct fix	Fileu limnologic	prezentă	ridicată	adult	ridicat	ecologic	ridicat	NA
5434	<i>Procambarus fallax</i> (Hagen, 1870) f. <i>virginalis</i>	NA	Lucian Pârvulescu	#####	EQ36.2	21.410556	44.826389	CS	Baziaș	calitativă	Metoda de colectare la punct fix	Fileu limnologic	pseudoabsență	NA	NA	NA	NA	NA	NA
5435	<i>Eriocheir sinensis</i> H. Milne Edwards, 1853	NA	Lucian Pârvulescu	#####	EQ36.2	21.410556	44.826389	CS	Baziaș	calitativă	Metoda de colectare la punct fix	Fileu limnologic	pseudoabsență	NA	NA	NA	NA	NA	NA
5436	<i>Procambarus clarkii</i> Girard, 1852	NA	Lucian Pârvulescu	#####	EQ36.2	21.410556	44.826389	CS	Baziaș	calitativă	Metoda de colectare la punct fix	Fileu limnologic	pseudoabsență	NA	NA	NA	NA	NA	NA
5437	<i>Orconectes virilis</i> Hagen 1870	NA	Lucian Pârvulescu	#####	EQ36.2	21.410556	44.826389	CS	Baziaș	calitativă	Metoda de colectare la punct fix	Fileu limnologic	pseudoabsență	NA	NA	NA	NA	NA	NA
5438	<i>Pacifastacus leniusculus</i> (Dana, 1852)	NA	Lucian Pârvulescu	#####	EQ36.2	21.410556	44.826389	CS	Baziaș	calitativă	Metoda de colectare la punct fix	Fileu limnologic	pseudoabsență	NA	NA	NA	NA	NA	NA
5439	<i>Aedes albopictus</i> Skuse, 1894	<i>Homo sapiens</i>	Lucian Pârvulescu	#####	EQ36.2	21.410556	44.826389	CS	Baziaș	calitativă	Metoda de colectare la punct fix	Fileu limnologic	pseudoabsență	NA	NA	NA	NA	NA	NA
5440	<i>Pectinatella magnifica</i> (Leidy, 1851)	NA	Lucian Pârvulescu	#####	EQ45.3	21.605373	44.749879	CS	Moldova Veche	calitativă	Metoda de colectare la punct fix	Fileu limnologic	pseudoabsență	NA	NA	NA	NA	NA	NA
5441	<i>Umatella gracilis</i> (Leidy, 1851)	NA	Lucian Pârvulescu	#####	EQ45.3	21.605373	44.749879	CS	Moldova Veche	calitativă	Metoda de colectare la punct fix	Fileu limnologic	pseudoabsență	NA	NA	NA	NA	NA	NA
5442	<i>Craspedacusta sowerbii</i> Lankester, 1880	NA	Lucian Pârvulescu	#####	EQ45.3	21.605373	44.749879	CS	Moldova Veche	calitativă	Metoda de colectare la punct fix	Fileu limnologic	pseudoabsență	NA	NA	NA	NA	NA	NA
5443	<i>Schyzocotyle acheilognathi</i> (Yamaguti, 1934)	NA	Lucian Pârvulescu	#####	EQ45.3	21.605373	44.749879	CS	Moldova Veche	calitativă	Metoda de colectare la punct fix	Fileu limnologic	pseudoabsență	NA	NA	NA	NA	NA	NA
5444	<i>Dactylogyrus lamellatus</i> Akhmerow, 1952	NA	Lucian Pârvulescu	#####	EQ45.3	21.605373	44.749879	CS	Moldova Veche	calitativă	Metoda de colectare la punct fix	Fileu limnologic	pseudoabsență	NA	NA	NA	NA	NA	NA
5445	<i>Heteronchocleidus buschkieli</i> Bychowsky, 1957	NA	Lucian Pârvulescu	#####	EQ45.3	21.605373	44.749879	CS	Moldova Veche	calitativă	Metoda de colectare la punct fix	Fileu limnologic	pseudoabsență	NA	NA	NA	NA	NA	NA
5446	<i>Onchocleidus similis</i> Mueller, 1936	NA	Lucian Pârvulescu	#####	EQ45.3	21.605373	44.749879	CS	Moldova Veche	calitativă	Metoda de colectare la punct fix	Fileu limnologic	pseudoabsență	NA	NA	NA	NA	NA	NA
5447	<i>Onchocleidus dispar</i> Mueller, 1936	NA	Lucian Pârvulescu	#####	EQ45.3	21.605373	44.749879	CS	Moldova Veche	calitativă	Metoda de colectare la punct fix	Fileu limnologic	pseudoabsență	NA	NA	NA	NA	NA	NA

5448	<i>Eudiplozoon nipponicum</i> (Goto, 1891)	NA	Lucian Pârvulescu	#####	EQ45.3	21.605373	44.749879	CS	Moldova Veche	calitativă	Metoda de colectare la punct fix	Fileu limnologic	pseudoabsență	NA	NA	NA	NA	NA	NA
5449	<i>Girardia tigrina</i> (Girard, 1850)	NA	Lucian Pârvulescu	#####	EQ45.3	21.605373	44.749879	CS	Moldova Veche	calitativă	Metoda de colectare la punct fix	Fileu limnologic	pseudoabsență	NA	NA	NA	NA	NA	NA
5450	<i>Hypania invalida</i> (Grube, 1860)	NA	Lucian Pârvulescu	#####	EQ45.3	21.605373	44.749879	CS	Moldova Veche	calitativă	Metoda de colectare la punct fix	Fileu limnologic	pseudoabsență	NA	NA	NA	NA	NA	NA
5451	<i>Branchiura sowerbyi</i> Beddard, 1892	NA	Lucian Pârvulescu	#####	EQ45.3	21.605373	44.749879	CS	Moldova Veche	calitativă	Metoda de colectare la punct fix	Fileu limnologic	pseudoabsență	NA	NA	NA	NA	NA	NA
5452	<i>Ferrissia californica</i> (Rowell, 1863)	NA	Lucian Pârvulescu	#####	EQ45.3	21.605373	44.749879	CS	Moldova Veche	calitativă	Metoda de colectare la punct fix	Fileu limnologic	pseudoabsență	NA	NA	NA	NA	NA	NA
5453	<i>Physella acuta</i> (Draparnaud, 1805)	NA	Lucian Pârvulescu	#####	EQ45.3	21.605373	44.749879	CS	Moldova Veche	calitativă	Metoda de colectare la punct fix	Fileu limnologic	pseudoabsență	NA	NA	NA	NA	NA	NA
5454	<i>Helisoma anceps</i> (Menke, 1830)	NA	Lucian Pârvulescu	#####	EQ45.3	21.605373	44.749879	CS	Moldova Veche	calitativă	Metoda de colectare la punct fix	Fileu limnologic	pseudoabsență	NA	NA	NA	NA	NA	NA
5455	<i>Pseudosuccinea columella</i> (Say, 1817)	NA	Lucian Pârvulescu	#####	EQ45.3	21.605373	44.749879	CS	Moldova Veche	calitativă	Metoda de colectare la punct fix	Fileu limnologic	pseudoabsență	NA	NA	NA	NA	NA	NA
5456	<i>Potamopyrgus antipodarum</i> (Gray, 1843)	NA	Lucian Pârvulescu	#####	EQ45.3	21.605373	44.749879	CS	Moldova Veche	calitativă	Metoda de colectare la punct fix	Fileu limnologic	pseudoabsență	NA	NA	NA	NA	NA	NA
5457	<i>Dreissena rostriformis bugensis</i> Andrussov, 1897	NA	Lucian Pârvulescu	#####	EQ45.3	21.605373	44.749879	CS	Moldova Veche	calitativă	Metoda de colectare la punct fix	Fileu limnologic	pseudoabsență	NA	NA	NA	NA	NA	NA
5458	<i>Dreissena polymorpha</i> (Pallas, 1771)	NA	Lucian Pârvulescu	#####	EQ45.3	21.605373	44.749879	CS	Moldova Veche	calitativă	Metoda de colectare la punct fix	Fileu limnologic	pseudoabsență	NA	NA	NA	NA	NA	NA
5459	<i>Sinanodonta woodiana</i> (Lea, 1834)	NA	Lucian Pârvulescu	#####	EQ45.3	21.605373	44.749879	CS	Moldova Veche	calitativă	Metoda de colectare la punct fix	Fileu limnologic	pseudoabsență	NA	NA	NA	NA	NA	NA
5460	<i>Corbicula fluminea</i> (O. F. Müller, 1774)	NA	Lucian Pârvulescu	#####	EQ45.3	21.605373	44.749879	CS	Moldova Veche	calitativă	Metoda de colectare la punct fix	Fileu limnologic	pseudoabsență	NA	NA	NA	NA	NA	NA
5461	<i>Corbicula fluminalis</i> (O. F. Müller, 1774)	NA	Lucian Pârvulescu	#####	EQ45.3	21.605373	44.749879	CS	Moldova Veche	calitativă	Metoda de colectare la punct fix	Fileu limnologic	pseudoabsență	NA	NA	NA	NA	NA	NA
5462	<i>Orconectes limosus</i> Rafinesque, 1817	NA	Lucian Pârvulescu	#####	EQ45.3	21.605373	44.749879	CS	Moldova Veche	cantitativă	Metoda de colectare la punct fix	Fileu limnologic	prezentă	ridicată	adult	ridicat	ecologic	ridicat	NA
5463	<i>Procambarus fallax</i> (Hagen, 1870) f. <i>virginialis</i>	NA	Lucian Pârvulescu	#####	EQ45.3	21.605373	44.749879	CS	Moldova Veche	calitativă	Metoda de colectare la punct fix	Fileu limnologic	pseudoabsență	NA	NA	NA	NA	NA	NA
5464	<i>Eriocheir sinensis</i> H. Milne Edwards, 1853	NA	Lucian Pârvulescu	#####	EQ45.3	21.605373	44.749879	CS	Moldova Veche	calitativă	Metoda de colectare la punct fix	Fileu limnologic	pseudoabsență	NA	NA	NA	NA	NA	NA

5465	<i>Procambarus clarkii</i> Girard, 1852	NA	Lucian Pârvulescu	#####	EQ45.3	21.605373	44.749879	CS	Moldova Veche	calitativă	Metoda de colectare la punct fix	Fileu limnologic	pseudoabsență	NA	NA	NA	NA	NA	NA
5466	<i>Orconectes virilis</i> Hagen 1870	NA	Lucian Pârvulescu	#####	EQ45.3	21.605373	44.749879	CS	Moldova Veche	calitativă	Metoda de colectare la punct fix	Fileu limnologic	pseudoabsență	NA	NA	NA	NA	NA	NA
5467	<i>Pacifastacus leniusculus</i> (Dana, 1852)	NA	Lucian Pârvulescu	#####	EQ45.3	21.605373	44.749879	CS	Moldova Veche	calitativă	Metoda de colectare la punct fix	Fileu limnologic	pseudoabsență	NA	NA	NA	NA	NA	NA
5468	<i>Aedes albopictus</i> Skuse, 1894	<i>Homo sapiens</i>	Lucian Pârvulescu	#####	EQ45.3	21.605373	44.749879	CS	Moldova Veche	calitativă	Metoda de colectare la punct fix	Fileu limnologic	pseudoabsență	NA	NA	NA	NA	NA	NA
5469	<i>Pectinatella magnifica</i> (Leidy, 1851)	NA	Lucian Pârvulescu	#####	EQ82.3	22.118611	44.488056	MH	Svinița	calitativă	Metoda de colectare la punct fix	Fileu limnologic	pseudoabsență	NA	NA	NA	NA	NA	NA
5470	<i>Umatella gracilis</i> (Leidy, 1851)	NA	Lucian Pârvulescu	#####	EQ82.3	22.118611	44.488056	MH	Svinița	calitativă	Metoda de colectare la punct fix	Fileu limnologic	pseudoabsență	NA	NA	NA	NA	NA	NA
5471	<i>Craspedacusta sowerbii</i> Lankester, 1880	NA	Lucian Pârvulescu	#####	EQ82.3	22.118611	44.488056	MH	Svinița	calitativă	Metoda de colectare la punct fix	Fileu limnologic	pseudoabsență	NA	NA	NA	NA	NA	NA
5472	<i>Schyzocotyle acheilognathi</i> (Yamaguti, 1934)	NA	Lucian Pârvulescu	#####	EQ82.3	22.118611	44.488056	MH	Svinița	calitativă	Metoda de colectare la punct fix	Fileu limnologic	pseudoabsență	NA	NA	NA	NA	NA	NA
5473	<i>Dactylogyrus lamellatus</i> Akhmerow, 1952	NA	Lucian Pârvulescu	#####	EQ82.3	22.118611	44.488056	MH	Svinița	calitativă	Metoda de colectare la punct fix	Fileu limnologic	pseudoabsență	NA	NA	NA	NA	NA	NA
5474	<i>Heteronchocleidus buschki</i> Bychowsky, 1957	NA	Lucian Pârvulescu	#####	EQ82.3	22.118611	44.488056	MH	Svinița	calitativă	Metoda de colectare la punct fix	Fileu limnologic	pseudoabsență	NA	NA	NA	NA	NA	NA
5475	<i>Onchocleidus similis</i> Mueller, 1936	NA	Lucian Pârvulescu	#####	EQ82.3	22.118611	44.488056	MH	Svinița	calitativă	Metoda de colectare la punct fix	Fileu limnologic	pseudoabsență	NA	NA	NA	NA	NA	NA
5476	<i>Onchocleidus dispar</i> Mueller, 1936	NA	Lucian Pârvulescu	#####	EQ82.3	22.118611	44.488056	MH	Svinița	calitativă	Metoda de colectare la punct fix	Fileu limnologic	pseudoabsență	NA	NA	NA	NA	NA	NA
5477	<i>Eudiplozoon nipponicum</i> (Goto, 1891)	NA	Lucian Pârvulescu	#####	EQ82.3	22.118611	44.488056	MH	Svinița	calitativă	Metoda de colectare la punct fix	Fileu limnologic	pseudoabsență	NA	NA	NA	NA	NA	NA
5478	<i>Girardia tigrina</i> (Girard, 1850)	NA	Lucian Pârvulescu	#####	EQ82.3	22.118611	44.488056	MH	Svinița	calitativă	Metoda de colectare la punct fix	Fileu limnologic	pseudoabsență	NA	NA	NA	NA	NA	NA
5479	<i>Hypania invalida</i> (Grube, 1860)	NA	Lucian Pârvulescu	#####	EQ82.3	22.118611	44.488056	MH	Svinița	calitativă	Metoda de colectare la punct fix	Fileu limnologic	pseudoabsență	NA	NA	NA	NA	NA	NA
5480	<i>Branchiura sowerbyi</i> Beddard, 1892	NA	Lucian Pârvulescu	#####	EQ82.3	22.118611	44.488056	MH	Svinița	calitativă	Metoda de colectare la punct fix	Fileu limnologic	pseudoabsență	NA	NA	NA	NA	NA	NA
5481	<i>Ferrisia californica</i> (Rowell, 1863)	NA	Lucian Pârvulescu	#####	EQ82.3	22.118611	44.488056	MH	Svinița	calitativă	Metoda de colectare la punct fix	Fileu limnologic	pseudoabsență	NA	NA	NA	NA	NA	NA

5482	<i>Physella acuta</i> (Draparnaud, 1805)	NA	Lucian Pârvulescu	#####	EQ82.3	22.118611	44.488056	MH	Svinița	calitativă	Metoda de colectare la punct fix	Fileu limnologic	pseudoabsență	NA	NA	NA	NA	NA	NA
5483	<i>Helisoma anceps</i> (Menke, 1830)	NA	Lucian Pârvulescu	#####	EQ82.3	22.118611	44.488056	MH	Svinița	calitativă	Metoda de colectare la punct fix	Fileu limnologic	pseudoabsență	NA	NA	NA	NA	NA	NA
5484	<i>Pseudosuccinea columella</i> (Say, 1817)	NA	Lucian Pârvulescu	#####	EQ82.3	22.118611	44.488056	MH	Svinița	calitativă	Metoda de colectare la punct fix	Fileu limnologic	pseudoabsență	NA	NA	NA	NA	NA	NA
5485	<i>Potamopyrgus antipodarum</i> (Gray, 1843)	NA	Lucian Pârvulescu	#####	EQ82.3	22.118611	44.488056	MH	Svinița	calitativă	Metoda de colectare la punct fix	Fileu limnologic	pseudoabsență	NA	NA	NA	NA	NA	NA
5486	<i>Dreissena rostriformis bugensis</i> Andrussov, 1897	NA	Lucian Pârvulescu	#####	EQ82.3	22.118611	44.488056	MH	Svinița	calitativă	Metoda de colectare la punct fix	Fileu limnologic	pseudoabsență	NA	NA	NA	NA	NA	NA
5487	<i>Dreissena polymorpha</i> (Pallas, 1771)	NA	Lucian Pârvulescu	#####	EQ82.3	22.118611	44.488056	MH	Svinița	calitativă	Metoda de colectare la punct fix	Fileu limnologic	pseudoabsență	NA	NA	NA	NA	NA	NA
5488	<i>Sinanodonta woodiana</i> (Lea, 1834)	NA	Lucian Pârvulescu	#####	EQ82.3	22.118611	44.488056	MH	Svinița	calitativă	Metoda de colectare la punct fix	Fileu limnologic	pseudoabsență	NA	NA	NA	NA	NA	NA
5489	<i>Corbicula fluminea</i> (O. F. Müller, 1774)	NA	Lucian Pârvulescu	#####	EQ82.3	22.118611	44.488056	MH	Svinița	calitativă	Metoda de colectare la punct fix	Fileu limnologic	pseudoabsență	NA	NA	NA	NA	NA	NA
5490	<i>Corbicula fluminalis</i> (O. F. Müller, 1774)	NA	Lucian Pârvulescu	#####	EQ82.3	22.118611	44.488056	MH	Svinița	calitativă	Metoda de colectare la punct fix	Fileu limnologic	pseudoabsență	NA	NA	NA	NA	NA	NA
5491	<i>Orconectes limosus</i> Rafinesque, 1817	NA	Lucian Pârvulescu	#####	EQ82.3	22.118611	44.488056	MH	Svinița	cantitativă	Metoda de colectare la punct fix	Fileu limnologic	prezentă	ridicată	adult	ridicat	ecologic	ridicat	NA
5492	<i>Procambarus fallax</i> (Hagen, 1870) f. <i>virginalis</i>	NA	Lucian Pârvulescu	#####	EQ82.3	22.118611	44.488056	MH	Svinița	calitativă	Metoda de colectare la punct fix	Fileu limnologic	pseudoabsență	NA	NA	NA	NA	NA	NA
5493	<i>Eriocher sinensis</i> H. Milne Edwards, 1853	NA	Lucian Pârvulescu	#####	EQ82.3	22.118611	44.488056	MH	Svinița	calitativă	Metoda de colectare la punct fix	Fileu limnologic	pseudoabsență	NA	NA	NA	NA	NA	NA
5494	<i>Procambarus clarkii</i> Girard, 1852	NA	Lucian Pârvulescu	#####	EQ82.3	22.118611	44.488056	MH	Svinița	calitativă	Metoda de colectare la punct fix	Fileu limnologic	pseudoabsență	NA	NA	NA	NA	NA	NA
5495	<i>Orconectes virilis</i> Hagen 1870	NA	Lucian Pârvulescu	#####	EQ82.3	22.118611	44.488056	MH	Svinița	calitativă	Metoda de colectare la punct fix	Fileu limnologic	pseudoabsență	NA	NA	NA	NA	NA	NA
5496	<i>Pacifastacus leniusculus</i> (Dana, 1852)	NA	Lucian Pârvulescu	#####	EQ82.3	22.118611	44.488056	MH	Svinița	calitativă	Metoda de colectare la punct fix	Fileu limnologic	pseudoabsență	NA	NA	NA	NA	NA	NA
5497	<i>Aedes albopictus</i> Skuse, 1894	<i>Homo sapiens</i>	Lucian Pârvulescu	#####	EQ82.3	22.118611	44.488056	MH	Svinița	calitativă	Metoda de colectare la punct fix	Fileu limnologic	pseudoabsență	NA	NA	NA	NA	NA	NA
5498	<i>Pectinatella magnifica</i> (Leidy, 1851)	NA	Lucian Pârvulescu	#####	FQ15.2	22.419722	44.722222	MH	Orșova	calitativă	Metoda de colectare la punct fix	Fileu limnologic	pseudoabsență	NA	NA	NA	NA	NA	NA

5499	<i>Urnatella gracilis</i> (Leidy, 1851)	NA	Lucian Pârvulescu	#####	FQ15.2	22.419722	44.722222	MH	Orșova	calitativă	Metoda de colectare la punct fix	Fileu limnologic	pseudoabsență	NA	NA	NA	NA	NA	NA
5500	<i>Craspedacusta sowerbii</i> Lankester, 1880	NA	Lucian Pârvulescu	#####	FQ15.2	22.419722	44.722222	MH	Orșova	calitativă	Metoda de colectare la punct fix	Fileu limnologic	pseudoabsență	NA	NA	NA	NA	NA	NA
5501	<i>Schyzocotyle acheilognathi</i> (Yamaguti, 1934)	NA	Lucian Pârvulescu	#####	FQ15.2	22.419722	44.722222	MH	Orșova	calitativă	Metoda de colectare la punct fix	Fileu limnologic	pseudoabsență	NA	NA	NA	NA	NA	NA
5502	<i>Dactylogyrus lamellatus</i> Akhmerow, 1952	NA	Lucian Pârvulescu	#####	FQ15.2	22.419722	44.722222	MH	Orșova	calitativă	Metoda de colectare la punct fix	Fileu limnologic	pseudoabsență	NA	NA	NA	NA	NA	NA
5503	<i>Heteronchocleidus buschkieli</i> Bychowsky, 1957	NA	Lucian Pârvulescu	#####	FQ15.2	22.419722	44.722222	MH	Orșova	calitativă	Metoda de colectare la punct fix	Fileu limnologic	pseudoabsență	NA	NA	NA	NA	NA	NA
5504	<i>Onchocleidus similis</i> Mueller, 1936	NA	Lucian Pârvulescu	#####	FQ15.2	22.419722	44.722222	MH	Orșova	calitativă	Metoda de colectare la punct fix	Fileu limnologic	pseudoabsență	NA	NA	NA	NA	NA	NA
5505	<i>Onchocleidus dispar</i> Mueller, 1936	NA	Lucian Pârvulescu	#####	FQ15.2	22.419722	44.722222	MH	Orșova	calitativă	Metoda de colectare la punct fix	Fileu limnologic	pseudoabsență	NA	NA	NA	NA	NA	NA
5506	<i>Eudiplozoon nipponicum</i> (Goto, 1891)	NA	Lucian Pârvulescu	#####	FQ15.2	22.419722	44.722222	MH	Orșova	calitativă	Metoda de colectare la punct fix	Fileu limnologic	pseudoabsență	NA	NA	NA	NA	NA	NA
5507	<i>Girardia tigrina</i> (Girard, 1850)	NA	Lucian Pârvulescu	#####	FQ15.2	22.419722	44.722222	MH	Orșova	calitativă	Metoda de colectare la punct fix	Fileu limnologic	pseudoabsență	NA	NA	NA	NA	NA	NA
5508	<i>Hypania invalida</i> (Grube, 1860)	NA	Lucian Pârvulescu	#####	FQ15.2	22.419722	44.722222	MH	Orșova	calitativă	Metoda de colectare la punct fix	Fileu limnologic	pseudoabsență	NA	NA	NA	NA	NA	NA
5509	<i>Branchiura sowerbyi</i> Beddard, 1892	NA	Lucian Pârvulescu	#####	FQ15.2	22.419722	44.722222	MH	Orșova	calitativă	Metoda de colectare la punct fix	Fileu limnologic	pseudoabsență	NA	NA	NA	NA	NA	NA
5510	<i>Ferrissia californica</i> (Rowell, 1863)	NA	Lucian Pârvulescu	#####	FQ15.2	22.419722	44.722222	MH	Orșova	calitativă	Metoda de colectare la punct fix	Fileu limnologic	pseudoabsență	NA	NA	NA	NA	NA	NA
5511	<i>Physella acuta</i> (Draparnaud, 1805)	NA	Lucian Pârvulescu	#####	FQ15.2	22.419722	44.722222	MH	Orșova	calitativă	Metoda de colectare la punct fix	Fileu limnologic	pseudoabsență	NA	NA	NA	NA	NA	NA
5512	<i>Helisoma anceps</i> (Menke, 1830)	NA	Lucian Pârvulescu	#####	FQ15.2	22.419722	44.722222	MH	Orșova	calitativă	Metoda de colectare la punct fix	Fileu limnologic	pseudoabsență	NA	NA	NA	NA	NA	NA
5513	<i>Pseudosuccinea columella</i> (Say, 1817)	NA	Lucian Pârvulescu	#####	FQ15.2	22.419722	44.722222	MH	Orșova	calitativă	Metoda de colectare la punct fix	Fileu limnologic	pseudoabsență	NA	NA	NA	NA	NA	NA
5514	<i>Potamopyrgus antipodarum</i> (Gray, 1843)	NA	Lucian Pârvulescu	#####	FQ15.2	22.419722	44.722222	MH	Orșova	calitativă	Metoda de colectare la punct fix	Fileu limnologic	pseudoabsență	NA	NA	NA	NA	NA	NA
5515	<i>Dreissena rostriformis bugensis</i> Andrussov, 1897	NA	Lucian Pârvulescu	#####	FQ15.2	22.419722	44.722222	MH	Orșova	calitativă	Metoda de colectare la punct fix	Fileu limnologic	pseudoabsență	NA	NA	NA	NA	NA	NA

5516	<i>Dreissena polymorpha</i> (Pallas, 1771)	NA	Lucian Pârvulescu	#####	FQ15.2	22.419722	44.722222	MH	Orșova	calitativă	Metoda de colectare la punct fix	Fileu limnologic	pseudoabsență	NA	NA	NA	NA	NA	NA
5517	<i>Sinanodonta woodiana</i> (Lea, 1834)	NA	Lucian Pârvulescu	#####	FQ15.2	22.419722	44.722222	MH	Orșova	calitativă	Metoda de colectare la punct fix	Fileu limnologic	pseudoabsență	NA	NA	NA	NA	NA	NA
5518	<i>Corbicula fluminea</i> (O. F. Müller, 1774)	NA	Lucian Pârvulescu	#####	FQ15.2	22.419722	44.722222	MH	Orșova	calitativă	Metoda de colectare la punct fix	Fileu limnologic	pseudoabsență	NA	NA	NA	NA	NA	NA
5519	<i>Corbicula fluminalis</i> (O. F. Müller, 1774)	NA	Lucian Pârvulescu	#####	FQ15.2	22.419722	44.722222	MH	Orșova	calitativă	Metoda de colectare la punct fix	Fileu limnologic	pseudoabsență	NA	NA	NA	NA	NA	NA
5520	<i>Orconectes limosus</i> Rafinesque, 1817	NA	Lucian Pârvulescu	#####	FQ15.2	22.419722	44.722222	MH	Orșova	cantitativă	Metoda de colectare la punct fix	Fileu limnologic	prezentă	ridicată	adult	ridicat	ecologic	ridicat	NA
5521	<i>Procambarus fallax</i> (Hagen, 1870) f. <i>virginialis</i>	NA	Lucian Pârvulescu	#####	FQ15.2	22.419722	44.722222	MH	Orșova	calitativă	Metoda de colectare la punct fix	Fileu limnologic	pseudoabsență	NA	NA	NA	NA	NA	NA
5522	<i>Eriocheir sinensis</i> H. Milne Edwards, 1853	NA	Lucian Pârvulescu	#####	FQ15.2	22.419722	44.722222	MH	Orșova	calitativă	Metoda de colectare la punct fix	Fileu limnologic	pseudoabsență	NA	NA	NA	NA	NA	NA
5523	<i>Procambarus clarkii</i> Girard, 1852	NA	Lucian Pârvulescu	#####	FQ15.2	22.419722	44.722222	MH	Orșova	calitativă	Metoda de colectare la punct fix	Fileu limnologic	pseudoabsență	NA	NA	NA	NA	NA	NA
5524	<i>Orconectes virilis</i> Hagen 1870	NA	Lucian Pârvulescu	#####	FQ15.2	22.419722	44.722222	MH	Orșova	calitativă	Metoda de colectare la punct fix	Fileu limnologic	pseudoabsență	NA	NA	NA	NA	NA	NA
5525	<i>Pacifastacus leniusculus</i> (Dana, 1852)	NA	Lucian Pârvulescu	#####	FQ15.2	22.419722	44.722222	MH	Orșova	calitativă	Metoda de colectare la punct fix	Fileu limnologic	pseudoabsență	NA	NA	NA	NA	NA	NA
5526	<i>Aedes albopictus</i> Skuse, 1894	<i>Homo sapiens</i>	Lucian Pârvulescu	#####	FQ15.2	22.419722	44.722222	MH	Orșova	calitativă	Metoda de colectare la punct fix	Fileu limnologic	pseudoabsență	NA	NA	NA	NA	NA	NA
5527	<i>Pectinatella magnifica</i> (Leidy, 1851)	NA	Lucian Pârvulescu	#####	FQ34.2	22.691199	44.616051	MH	Șimian	calitativă	Metoda de colectare la punct fix	Fileu limnologic	pseudoabsență	NA	NA	NA	NA	NA	NA
5528	<i>Umatella gracilis</i> (Leidy, 1851)	NA	Lucian Pârvulescu	#####	FQ34.2	22.691199	44.616051	MH	Șimian	calitativă	Metoda de colectare la punct fix	Fileu limnologic	pseudoabsență	NA	NA	NA	NA	NA	NA
5529	<i>Craspedacusta sowerbii</i> Lankester, 1880	NA	Lucian Pârvulescu	#####	FQ34.2	22.691199	44.616051	MH	Șimian	calitativă	Metoda de colectare la punct fix	Fileu limnologic	pseudoabsență	NA	NA	NA	NA	NA	NA
5530	<i>Schyzocotyle acheilognathi</i> (Yamaguti, 1934)	NA	Lucian Pârvulescu	#####	FQ34.2	22.691199	44.616051	MH	Șimian	calitativă	Metoda de colectare la punct fix	Fileu limnologic	pseudoabsență	NA	NA	NA	NA	NA	NA
5531	<i>Dactylogyrus lamellatus</i> Akhmerow, 1952	NA	Lucian Pârvulescu	#####	FQ34.2	22.691199	44.616051	MH	Șimian	calitativă	Metoda de colectare la punct fix	Fileu limnologic	pseudoabsență	NA	NA	NA	NA	NA	NA
5532	<i>Heteronchocleidus buschkieli</i> Bychowsky, 1957	NA	Lucian Pârvulescu	#####	FQ34.2	22.691199	44.616051	MH	Șimian	calitativă	Metoda de colectare la punct fix	Fileu limnologic	pseudoabsență	NA	NA	NA	NA	NA	NA

5533	<i>Onchocleidus similis</i> Mueller, 1936	NA	Lucian Pârvulescu	#####	FQ34.2	22.691199	44.616051	MH	Șimian	calitativă	Metoda de colectare la punct fix	Fileu limnologic	pseudoabsență	NA	NA	NA	NA	NA	NA
5534	<i>Onchocleidus dispar</i> Mueller, 1936	NA	Lucian Pârvulescu	#####	FQ34.2	22.691199	44.616051	MH	Șimian	calitativă	Metoda de colectare la punct fix	Fileu limnologic	pseudoabsență	NA	NA	NA	NA	NA	NA
5535	<i>Eudiplozoon nipponicum</i> (Goto, 1891)	NA	Lucian Pârvulescu	#####	FQ34.2	22.691199	44.616051	MH	Șimian	calitativă	Metoda de colectare la punct fix	Fileu limnologic	pseudoabsență	NA	NA	NA	NA	NA	NA
5536	<i>Girardia tigrina</i> (Girard, 1850)	NA	Lucian Pârvulescu	#####	FQ34.2	22.691199	44.616051	MH	Șimian	calitativă	Metoda de colectare la punct fix	Fileu limnologic	pseudoabsență	NA	NA	NA	NA	NA	NA
5537	<i>Hypania invalida</i> (Grube, 1860)	NA	Lucian Pârvulescu	#####	FQ34.2	22.691199	44.616051	MH	Șimian	calitativă	Metoda de colectare la punct fix	Fileu limnologic	pseudoabsență	NA	NA	NA	NA	NA	NA
5538	<i>Branchiura sowerbyi</i> Beddard, 1892	NA	Lucian Pârvulescu	#####	FQ34.2	22.691199	44.616051	MH	Șimian	calitativă	Metoda de colectare la punct fix	Fileu limnologic	pseudoabsență	NA	NA	NA	NA	NA	NA
5539	<i>Ferrissia californica</i> (Rowell, 1863)	NA	Lucian Pârvulescu	#####	FQ34.2	22.691199	44.616051	MH	Șimian	calitativă	Metoda de colectare la punct fix	Fileu limnologic	pseudoabsență	NA	NA	NA	NA	NA	NA
5540	<i>Physella acuta</i> (Draparnaud, 1805)	NA	Lucian Pârvulescu	#####	FQ34.2	22.691199	44.616051	MH	Șimian	calitativă	Metoda de colectare la punct fix	Fileu limnologic	pseudoabsență	NA	NA	NA	NA	NA	NA
5541	<i>Helisoma anceps</i> (Menke, 1830)	NA	Lucian Pârvulescu	#####	FQ34.2	22.691199	44.616051	MH	Șimian	calitativă	Metoda de colectare la punct fix	Fileu limnologic	pseudoabsență	NA	NA	NA	NA	NA	NA
5542	<i>Pseudosuccinea columella</i> (Say, 1817)	NA	Lucian Pârvulescu	#####	FQ34.2	22.691199	44.616051	MH	Șimian	calitativă	Metoda de colectare la punct fix	Fileu limnologic	pseudoabsență	NA	NA	NA	NA	NA	NA
5543	<i>Potamopyrgus antipodarum</i> (Gray, 1843)	NA	Lucian Pârvulescu	#####	FQ34.2	22.691199	44.616051	MH	Șimian	calitativă	Metoda de colectare la punct fix	Fileu limnologic	pseudoabsență	NA	NA	NA	NA	NA	NA
5544	<i>Dreissena rostriformis bugensis</i> Andrussov, 1897	NA	Lucian Pârvulescu	#####	FQ34.2	22.691199	44.616051	MH	Șimian	calitativă	Metoda de colectare la punct fix	Fileu limnologic	pseudoabsență	NA	NA	NA	NA	NA	NA
5545	<i>Dreissena polymorpha</i> (Pallas, 1771)	NA	Lucian Pârvulescu	#####	FQ34.2	22.691199	44.616051	MH	Șimian	calitativă	Metoda de colectare la punct fix	Fileu limnologic	pseudoabsență	NA	NA	NA	NA	NA	NA
5546	<i>Sinanodonta woodiana</i> (Lea, 1834)	NA	Lucian Pârvulescu	#####	FQ34.2	22.691199	44.616051	MH	Șimian	calitativă	Metoda de colectare la punct fix	Fileu limnologic	pseudoabsență	NA	NA	NA	NA	NA	NA
5547	<i>Corbicula fluminea</i> (O. F. Müller, 1774)	NA	Lucian Pârvulescu	#####	FQ34.2	22.691199	44.616051	MH	Șimian	calitativă	Metoda de colectare la punct fix	Fileu limnologic	pseudoabsență	NA	NA	NA	NA	NA	NA
5548	<i>Corbicula fluminalis</i> (O. F. Müller, 1774)	NA	Lucian Pârvulescu	#####	FQ34.2	22.691199	44.616051	MH	Șimian	calitativă	Metoda de colectare la punct fix	Fileu limnologic	pseudoabsență	NA	NA	NA	NA	NA	NA
5549	<i>Orconectes limosus</i> Rafinesque, 1817	NA	Lucian Pârvulescu	#####	FQ34.2	22.691199	44.616051	MH	Șimian	cantitativă	Metoda de colectare la punct fix	Fileu limnologic	prezentă	ridicată	adult	ridicat	ecologic	ridicat	NA

5550	<i>Procambarus fallax</i> (Hagen, 1870) f. <i>virginialis</i>	NA	Lucian Pârvulescu	#####	FQ34.2	22.691199	44.616051	MH	Șimian	calitativă	Metoda de colectare la punct fix	Fileu limnologic	pseudoabsență	NA	NA	NA	NA	NA	NA
5551	<i>Eriocheir sinensis</i> H. Milne Edwards, 1853	NA	Lucian Pârvulescu	#####	FQ34.2	22.691199	44.616051	MH	Șimian	calitativă	Metoda de colectare la punct fix	Fileu limnologic	pseudoabsență	NA	NA	NA	NA	NA	NA
5552	<i>Procambarus clarkii</i> Girard, 1852	NA	Lucian Pârvulescu	#####	FQ34.2	22.691199	44.616051	MH	Șimian	calitativă	Metoda de colectare la punct fix	Fileu limnologic	pseudoabsență	NA	NA	NA	NA	NA	NA
5553	<i>Orconectes virilis</i> Hagen 1870	NA	Lucian Pârvulescu	#####	FQ34.2	22.691199	44.616051	MH	Șimian	calitativă	Metoda de colectare la punct fix	Fileu limnologic	pseudoabsență	NA	NA	NA	NA	NA	NA
5554	<i>Pacifastacus leniusculus</i> (Dana, 1852)	NA	Lucian Pârvulescu	#####	FQ34.2	22.691199	44.616051	MH	Șimian	calitativă	Metoda de colectare la punct fix	Fileu limnologic	pseudoabsență	NA	NA	NA	NA	NA	NA
5555	<i>Aedes albopictus</i> Skuse, 1894	<i>Homo sapiens</i>	Lucian Pârvulescu	#####	FQ34.2	22.691199	44.616051	MH	Șimian	calitativă	Metoda de colectare la punct fix	Fileu limnologic	pseudoabsență	NA	NA	NA	NA	NA	NA
5556	<i>Pectinatella magnifica</i> (Leidy, 1851)	NA	Lucian Pârvulescu	#####	FQ12.4	22.50209	44.424111	MH	Țigănași	calitativă	Metoda de colectare la punct fix	Fileu limnologic	pseudoabsență	NA	NA	NA	NA	NA	NA
5557	<i>Umatella gracilis</i> (Leidy, 1851)	NA	Lucian Pârvulescu	#####	FQ12.4	22.50209	44.424111	MH	Țigănași	calitativă	Metoda de colectare la punct fix	Fileu limnologic	pseudoabsență	NA	NA	NA	NA	NA	NA
5558	<i>Craspedacusta sowerbii</i> Lankester, 1880	NA	Lucian Pârvulescu	#####	FQ12.4	22.50209	44.424111	MH	Țigănași	calitativă	Metoda de colectare la punct fix	Fileu limnologic	pseudoabsență	NA	NA	NA	NA	NA	NA
5559	<i>Schyzocotyle acheilognathi</i> (Yamaguti, 1934)	NA	Lucian Pârvulescu	#####	FQ12.4	22.50209	44.424111	MH	Țigănași	calitativă	Metoda de colectare la punct fix	Fileu limnologic	pseudoabsență	NA	NA	NA	NA	NA	NA
5560	<i>Dactylogyrus lamellatus</i> Akhmerow, 1952	NA	Lucian Pârvulescu	#####	FQ12.4	22.50209	44.424111	MH	Țigănași	calitativă	Metoda de colectare la punct fix	Fileu limnologic	pseudoabsență	NA	NA	NA	NA	NA	NA
5561	<i>Heteroncholeidus buschkei</i> Bychowsky, 1957	NA	Lucian Pârvulescu	#####	FQ12.4	22.50209	44.424111	MH	Țigănași	calitativă	Metoda de colectare la punct fix	Fileu limnologic	pseudoabsență	NA	NA	NA	NA	NA	NA
5562	<i>Onchocleidus similis</i> Mueller, 1936	NA	Lucian Pârvulescu	#####	FQ12.4	22.50209	44.424111	MH	Țigănași	calitativă	Metoda de colectare la punct fix	Fileu limnologic	pseudoabsență	NA	NA	NA	NA	NA	NA
5563	<i>Onchocleidus dispar</i> Mueller, 1936	NA	Lucian Pârvulescu	#####	FQ12.4	22.50209	44.424111	MH	Țigănași	calitativă	Metoda de colectare la punct fix	Fileu limnologic	pseudoabsență	NA	NA	NA	NA	NA	NA
5564	<i>Eudiplozoon nipponicum</i> (Goto, 1891)	NA	Lucian Pârvulescu	#####	FQ12.4	22.50209	44.424111	MH	Țigănași	calitativă	Metoda de colectare la punct fix	Fileu limnologic	pseudoabsență	NA	NA	NA	NA	NA	NA
5565	<i>Girardia tigrina</i> (Girard, 1850)	NA	Lucian Pârvulescu	#####	FQ12.4	22.50209	44.424111	MH	Țigănași	calitativă	Metoda de colectare la punct fix	Fileu limnologic	pseudoabsență	NA	NA	NA	NA	NA	NA
5566	<i>Hypania invalida</i> (Grube, 1860)	NA	Lucian Pârvulescu	#####	FQ12.4	22.50209	44.424111	MH	Țigănași	calitativă	Metoda de colectare la punct fix	Fileu limnologic	pseudoabsență	NA	NA	NA	NA	NA	NA

5567	<i>Branchiura sowerbyi</i> Beddard, 1892	NA	Lucian Pârvulescu	#####	FQ12.4	22.50209	44.424111	MH	Țigănași	calitativă	Metoda de colectare la punct fix	Fileu limnologic	pseudoabsență	NA	NA	NA	NA	NA	NA
5568	<i>Ferrisia californica</i> (Rowell, 1863)	NA	Lucian Pârvulescu	#####	FQ12.4	22.50209	44.424111	MH	Țigănași	calitativă	Metoda de colectare la punct fix	Fileu limnologic	pseudoabsență	NA	NA	NA	NA	NA	NA
5569	<i>Physella acuta</i> (Draparnaud, 1805)	NA	Lucian Pârvulescu	#####	FQ12.4	22.50209	44.424111	MH	Țigănași	calitativă	Metoda de colectare la punct fix	Fileu limnologic	pseudoabsență	NA	NA	NA	NA	NA	NA
5570	<i>Helisoma anceps</i> (Menke, 1830)	NA	Lucian Pârvulescu	#####	FQ12.4	22.50209	44.424111	MH	Țigănași	calitativă	Metoda de colectare la punct fix	Fileu limnologic	pseudoabsență	NA	NA	NA	NA	NA	NA
5571	<i>Pseudosuccinea columella</i> (Say, 1817)	NA	Lucian Pârvulescu	#####	FQ12.4	22.50209	44.424111	MH	Țigănași	calitativă	Metoda de colectare la punct fix	Fileu limnologic	pseudoabsență	NA	NA	NA	NA	NA	NA
5572	<i>Potamopyrgus antipodarum</i> (Gray, 1843)	NA	Lucian Pârvulescu	#####	FQ12.4	22.50209	44.424111	MH	Țigănași	calitativă	Metoda de colectare la punct fix	Fileu limnologic	pseudoabsență	NA	NA	NA	NA	NA	NA
5573	<i>Dreissena rostriformis bugensis</i> Andrussov, 1897	NA	Lucian Pârvulescu	#####	FQ12.4	22.50209	44.424111	MH	Țigănași	calitativă	Metoda de colectare la punct fix	Fileu limnologic	pseudoabsență	NA	NA	NA	NA	NA	NA
5574	<i>Dreissena polymorpha</i> (Pallas, 1771)	NA	Lucian Pârvulescu	#####	FQ12.4	22.50209	44.424111	MH	Țigănași	calitativă	Metoda de colectare la punct fix	Fileu limnologic	pseudoabsență	NA	NA	NA	NA	NA	NA
5575	<i>Sinanodonta woodiana</i> (Lea, 1834)	NA	Lucian Pârvulescu	#####	FQ12.4	22.50209	44.424111	MH	Țigănași	calitativă	Metoda de colectare la punct fix	Fileu limnologic	pseudoabsență	NA	NA	NA	NA	NA	NA
5576	<i>Corbicula fluminea</i> (O. F. Müller, 1774)	NA	Lucian Pârvulescu	#####	FQ12.4	22.50209	44.424111	MH	Țigănași	calitativă	Metoda de colectare la punct fix	Fileu limnologic	pseudoabsență	NA	NA	NA	NA	NA	NA
5577	<i>Corbicula fluminalis</i> (O. F. Müller, 1774)	NA	Lucian Pârvulescu	#####	FQ12.4	22.50209	44.424111	MH	Țigănași	calitativă	Metoda de colectare la punct fix	Fileu limnologic	pseudoabsență	NA	NA	NA	NA	NA	NA
5578	<i>Orconectes limosus</i> Rafinesque, 1817	NA	Lucian Pârvulescu	#####	FQ12.4	22.50209	44.424111	MH	Țigănași	cantitativă	Metoda de colectare la punct fix	Fileu limnologic	prezentă	ridicată	adult	ridicat	ecologic	ridicat	NA
5579	<i>Procambarus fallax</i> (Hagen, 1870) f. <i>virginialis</i>	NA	Lucian Pârvulescu	#####	FQ12.4	22.50209	44.424111	MH	Țigănași	calitativă	Metoda de colectare la punct fix	Fileu limnologic	pseudoabsență	NA	NA	NA	NA	NA	NA
5580	<i>Eriocheir sinensis</i> H. Milne Edwards, 1853	NA	Lucian Pârvulescu	#####	FQ12.4	22.50209	44.424111	MH	Țigănași	calitativă	Metoda de colectare la punct fix	Fileu limnologic	pseudoabsență	NA	NA	NA	NA	NA	NA
5581	<i>Procambarus clarkii</i> Girard, 1852	NA	Lucian Pârvulescu	#####	FQ12.4	22.50209	44.424111	MH	Țigănași	calitativă	Metoda de colectare la punct fix	Fileu limnologic	pseudoabsență	NA	NA	NA	NA	NA	NA
5582	<i>Orconectes virilis</i> Hagen 1870	NA	Lucian Pârvulescu	#####	FQ12.4	22.50209	44.424111	MH	Țigănași	calitativă	Metoda de colectare la punct fix	Fileu limnologic	pseudoabsență	NA	NA	NA	NA	NA	NA
5583	<i>Pacifastacus leniusculus</i> (Dana, 1852)	NA	Lucian Pârvulescu	#####	FQ12.4	22.50209	44.424111	MH	Țigănași	calitativă	Metoda de colectare la punct fix	Fileu limnologic	pseudoabsență	NA	NA	NA	NA	NA	NA

5584	<i>Aedes albopictus</i> Skuse, 1894	<i>Homo sapiens</i>	Lucian Părvulescu	#####	FQ12.4	22.50209	44.424111	MH	Țigănași	calitativă	Metoda de colectare la punct fix	Fileu limnologic	pseudoabsență	NA	NA	NA	NA	NA	NA
5585	<i>Pectinatella magnifica</i> (Leidy, 1851)	NA	Lucian Părvulescu	#####	FQ30.1	22.670833	44.294722	MH	Izvoarele	calitativă	Metoda de colectare la punct fix	Fileu limnologic	pseudoabsență	NA	NA	NA	NA	NA	NA
5586	<i>Urnatella gracilis</i> (Leidy, 1851)	NA	Lucian Părvulescu	#####	FQ30.1	22.670833	44.294722	MH	Izvoarele	calitativă	Metoda de colectare la punct fix	Fileu limnologic	pseudoabsență	NA	NA	NA	NA	NA	NA
5587	<i>Craspedacusta sowerbii</i> Lankester, 1880	NA	Lucian Părvulescu	#####	FQ30.1	22.670833	44.294722	MH	Izvoarele	calitativă	Metoda de colectare la punct fix	Fileu limnologic	pseudoabsență	NA	NA	NA	NA	NA	NA
5588	<i>Schyzocotyle acheilognathi</i> (Yamaguti, 1934)	NA	Lucian Părvulescu	#####	FQ30.1	22.670833	44.294722	MH	Izvoarele	calitativă	Metoda de colectare la punct fix	Fileu limnologic	pseudoabsență	NA	NA	NA	NA	NA	NA
5589	<i>Dactylogyrus lamellatus</i> Akhmerow, 1952	NA	Lucian Părvulescu	#####	FQ30.1	22.670833	44.294722	MH	Izvoarele	calitativă	Metoda de colectare la punct fix	Fileu limnologic	pseudoabsență	NA	NA	NA	NA	NA	NA
5590	<i>Heteroncholeidus buschkieli</i> Bychowsky, 1957	NA	Lucian Părvulescu	#####	FQ30.1	22.670833	44.294722	MH	Izvoarele	calitativă	Metoda de colectare la punct fix	Fileu limnologic	pseudoabsență	NA	NA	NA	NA	NA	NA
5591	<i>Onchocleidus similis</i> Mueller, 1936	NA	Lucian Părvulescu	#####	FQ30.1	22.670833	44.294722	MH	Izvoarele	calitativă	Metoda de colectare la punct fix	Fileu limnologic	pseudoabsență	NA	NA	NA	NA	NA	NA
5592	<i>Onchocleidus dispar</i> Mueller, 1936	NA	Lucian Părvulescu	#####	FQ30.1	22.670833	44.294722	MH	Izvoarele	calitativă	Metoda de colectare la punct fix	Fileu limnologic	pseudoabsență	NA	NA	NA	NA	NA	NA
5593	<i>Eudiplozoon nipponicum</i> (Goto, 1891)	NA	Lucian Părvulescu	#####	FQ30.1	22.670833	44.294722	MH	Izvoarele	calitativă	Metoda de colectare la punct fix	Fileu limnologic	pseudoabsență	NA	NA	NA	NA	NA	NA
5594	<i>Girardia tigrina</i> (Girard, 1850)	NA	Lucian Părvulescu	#####	FQ30.1	22.670833	44.294722	MH	Izvoarele	calitativă	Metoda de colectare la punct fix	Fileu limnologic	pseudoabsență	NA	NA	NA	NA	NA	NA
5595	<i>Hypania invalida</i> (Grube, 1860)	NA	Lucian Părvulescu	#####	FQ30.1	22.670833	44.294722	MH	Izvoarele	calitativă	Metoda de colectare la punct fix	Fileu limnologic	pseudoabsență	NA	NA	NA	NA	NA	NA
5596	<i>Branchiura sowerbyi</i> Beddard, 1892	NA	Lucian Părvulescu	#####	FQ30.1	22.670833	44.294722	MH	Izvoarele	calitativă	Metoda de colectare la punct fix	Fileu limnologic	pseudoabsență	NA	NA	NA	NA	NA	NA
5597	<i>Ferrissia californica</i> (Rowell, 1863)	NA	Lucian Părvulescu	#####	FQ30.1	22.670833	44.294722	MH	Izvoarele	calitativă	Metoda de colectare la punct fix	Fileu limnologic	pseudoabsență	NA	NA	NA	NA	NA	NA
5598	<i>Physella acuta</i> (Draparnaud, 1805)	NA	Lucian Părvulescu	#####	FQ30.1	22.670833	44.294722	MH	Izvoarele	calitativă	Metoda de colectare la punct fix	Fileu limnologic	pseudoabsență	NA	NA	NA	NA	NA	NA
5599	<i>Helisoma anceps</i> (Menke, 1830)	NA	Lucian Părvulescu	#####	FQ30.1	22.670833	44.294722	MH	Izvoarele	calitativă	Metoda de colectare la punct fix	Fileu limnologic	pseudoabsență	NA	NA	NA	NA	NA	NA
5600	<i>Pseudosuccinea columella</i> (Say, 1817)	NA	Lucian Părvulescu	#####	FQ30.1	22.670833	44.294722	MH	Izvoarele	calitativă	Metoda de colectare la punct fix	Fileu limnologic	pseudoabsență	NA	NA	NA	NA	NA	NA

5601	<i>Potamopyrgus antipodarum</i> (Gray, 1843)	NA	Lucian Pârvulescu	#####	FQ30.1	22.670833	44.294722	MH	Izvoarele	calitativă	Metoda de colectare la punct fix	Fileu limnologic	pseudoabsență	NA	NA	NA	NA	NA	NA
5602	<i>Dreissena rostriformis bugensis</i> Andrussov, 1897	NA	Lucian Pârvulescu	#####	FQ30.1	22.670833	44.294722	MH	Izvoarele	calitativă	Metoda de colectare la punct fix	Fileu limnologic	pseudoabsență	NA	NA	NA	NA	NA	NA
5603	<i>Dreissena polymorpha</i> (Pallas, 1771)	NA	Lucian Pârvulescu	#####	FQ30.1	22.670833	44.294722	MH	Izvoarele	calitativă	Metoda de colectare la punct fix	Fileu limnologic	pseudoabsență	NA	NA	NA	NA	NA	NA
5604	<i>Sinanodonta woodiana</i> (Lea, 1834)	NA	Lucian Pârvulescu	#####	FQ30.1	22.670833	44.294722	MH	Izvoarele	calitativă	Metoda de colectare la punct fix	Fileu limnologic	pseudoabsență	NA	NA	NA	NA	NA	NA
5605	<i>Corbicula fluminea</i> (O. F. Müller, 1774)	NA	Lucian Pârvulescu	#####	FQ30.1	22.670833	44.294722	MH	Izvoarele	calitativă	Metoda de colectare la punct fix	Fileu limnologic	pseudoabsență	NA	NA	NA	NA	NA	NA
5606	<i>Corbicula fluminalis</i> (O. F. Müller, 1774)	NA	Lucian Pârvulescu	#####	FQ30.1	22.670833	44.294722	MH	Izvoarele	calitativă	Metoda de colectare la punct fix	Fileu limnologic	pseudoabsență	NA	NA	NA	NA	NA	NA
5607	<i>Orconectes limosus</i> Rafinesque, 1817	NA	Lucian Pârvulescu	#####	FQ30.1	22.670833	44.294722	MH	Izvoarele	cantitativă	Metoda de colectare la punct fix	Fileu limnologic	prezentă	ridicată	adult	ridicat	ecologic	ridicat	NA
5608	<i>Procambarus fallax</i> (Hagen, 1870) f. <i>virginialis</i>	NA	Lucian Pârvulescu	#####	FQ30.1	22.670833	44.294722	MH	Izvoarele	calitativă	Metoda de colectare la punct fix	Fileu limnologic	pseudoabsență	NA	NA	NA	NA	NA	NA
5609	<i>Eriocheir sinensis</i> H. Milne Edwards, 1853	NA	Lucian Pârvulescu	#####	FQ30.1	22.670833	44.294722	MH	Izvoarele	calitativă	Metoda de colectare la punct fix	Fileu limnologic	pseudoabsență	NA	NA	NA	NA	NA	NA
5610	<i>Procambarus clarkii</i> Girard, 1852	NA	Lucian Pârvulescu	#####	FQ30.1	22.670833	44.294722	MH	Izvoarele	calitativă	Metoda de colectare la punct fix	Fileu limnologic	pseudoabsență	NA	NA	NA	NA	NA	NA
5611	<i>Orconectes virilis</i> Hagen 1870	NA	Lucian Pârvulescu	#####	FQ30.1	22.670833	44.294722	MH	Izvoarele	calitativă	Metoda de colectare la punct fix	Fileu limnologic	pseudoabsență	NA	NA	NA	NA	NA	NA
5612	<i>Pacifastacus leniusculus</i> (Dana, 1852)	NA	Lucian Pârvulescu	#####	FQ30.1	22.670833	44.294722	MH	Izvoarele	calitativă	Metoda de colectare la punct fix	Fileu limnologic	pseudoabsență	NA	NA	NA	NA	NA	NA
5613	<i>Aedes albopictus</i> Skuse, 1894	<i>Homo sapiens</i>	Lucian Pârvulescu	#####	FQ30.1	22.670833	44.294722	MH	Izvoarele	calitativă	Metoda de colectare la punct fix	Fileu limnologic	pseudoabsență	NA	NA	NA	NA	NA	NA
5614	<i>Pectinatella magnifica</i> (Leidy, 1851)	NA	Lucian Pârvulescu	#####	FQ17.3	22.478611	44.951944	CS	Băile Herculane	calitativă	Metoda de colectare la punct fix	Fileu limnologic	pseudoabsență	NA	NA	NA	NA	NA	PN Domogled-Valea Cernei
5615	<i>Urnatella gracilis</i> (Leidy, 1851)	NA	Lucian Pârvulescu	#####	FQ17.3	22.478611	44.951944	CS	Băile Herculane	calitativă	Metoda de colectare la punct fix	Fileu limnologic	pseudoabsență	NA	NA	NA	NA	NA	PN Domogled-Valea Cernei
5616	<i>Craspedacusta sowerbii</i> Lankester, 1880	NA	Lucian Pârvulescu	#####	FQ17.3	22.478611	44.951944	CS	Băile Herculane	calitativă	Metoda de colectare la punct fix	Fileu limnologic	pseudoabsență	NA	NA	NA	NA	NA	PN Domogled-Valea Cernei

5617	<i>Schyzocotyle acheilognathi</i> (Yamaguti, 1934)	NA	Lucian Pârvulescu	#####	FQ17.3	22.478611	44.951944	CS	Băile Herculane	calitativă	Metoda de colectare la punct fix	Fileu limnologic	pseudoabsență	NA	NA	NA	NA	NA	PN Domogled-Valea Cernei
5618	<i>Dactylogyrus lamellatus</i> Akhmerow, 1952	NA	Lucian Pârvulescu	#####	FQ17.3	22.478611	44.951944	CS	Băile Herculane	calitativă	Metoda de colectare la punct fix	Fileu limnologic	pseudoabsență	NA	NA	NA	NA	NA	PN Domogled-Valea Cernei
5619	<i>Heteronchocleidus buschkieli</i> Bychowsky, 1957	NA	Lucian Pârvulescu	#####	FQ17.3	22.478611	44.951944	CS	Băile Herculane	calitativă	Metoda de colectare la punct fix	Fileu limnologic	pseudoabsență	NA	NA	NA	NA	NA	PN Domogled-Valea Cernei
5620	<i>Onchocleidus similis</i> Mueller, 1936	NA	Lucian Pârvulescu	#####	FQ17.3	22.478611	44.951944	CS	Băile Herculane	calitativă	Metoda de colectare la punct fix	Fileu limnologic	pseudoabsență	NA	NA	NA	NA	NA	PN Domogled-Valea Cernei
5621	<i>Onchocleidus dispar</i> Mueller, 1936	NA	Lucian Pârvulescu	#####	FQ17.3	22.478611	44.951944	CS	Băile Herculane	calitativă	Metoda de colectare la punct fix	Fileu limnologic	pseudoabsență	NA	NA	NA	NA	NA	PN Domogled-Valea Cernei
5622	<i>Eudiplozoon nipponicum</i> (Goto, 1891)	NA	Lucian Pârvulescu	#####	FQ17.3	22.478611	44.951944	CS	Băile Herculane	calitativă	Metoda de colectare la punct fix	Fileu limnologic	pseudoabsență	NA	NA	NA	NA	NA	PN Domogled-Valea Cernei
5623	<i>Girardia tigrina</i> (Girard, 1850)	NA	Lucian Pârvulescu	#####	FQ17.3	22.478611	44.951944	CS	Băile Herculane	calitativă	Metoda de colectare la punct fix	Fileu limnologic	pseudoabsență	NA	NA	NA	NA	NA	PN Domogled-Valea Cernei
5624	<i>Hypania invalida</i> (Grube, 1860)	NA	Lucian Pârvulescu	#####	FQ17.3	22.478611	44.951944	CS	Băile Herculane	calitativă	Metoda de colectare la punct fix	Fileu limnologic	pseudoabsență	NA	NA	NA	NA	NA	PN Domogled-Valea Cernei
5625	<i>Branchiura sowerbyi</i> Beddard, 1892	NA	Lucian Pârvulescu	#####	FQ17.3	22.478611	44.951944	CS	Băile Herculane	calitativă	Metoda de colectare la punct fix	Fileu limnologic	pseudoabsență	NA	NA	NA	NA	NA	PN Domogled-Valea Cernei
5626	<i>Ferrissia californica</i> (Rowell, 1863)	NA	Lucian Pârvulescu	#####	FQ17.3	22.478611	44.951944	CS	Băile Herculane	calitativă	Metoda de colectare la punct fix	Fileu limnologic	pseudoabsență	NA	NA	NA	NA	NA	PN Domogled-Valea Cernei
5627	<i>Physella acuta</i> (Draparnaud, 1805)	NA	Lucian Pârvulescu	#####	FQ17.3	22.478611	44.951944	CS	Băile Herculane	calitativă	Metoda de colectare la punct fix	Fileu limnologic	pseudoabsență	NA	NA	NA	NA	NA	PN Domogled-Valea Cernei
5628	<i>Helisoma anceps</i> (Menke, 1830)	NA	Lucian Pârvulescu	#####	FQ17.3	22.478611	44.951944	CS	Băile Herculane	calitativă	Metoda de colectare la punct fix	Fileu limnologic	pseudoabsență	NA	NA	NA	NA	NA	PN Domogled-Valea Cernei
5629	<i>Pseudosuccinea columella</i> (Say, 1817)	NA	Lucian Pârvulescu	#####	FQ17.3	22.478611	44.951944	CS	Băile Herculane	calitativă	Metoda de colectare la punct fix	Fileu limnologic	pseudoabsență	NA	NA	NA	NA	NA	PN Domogled-Valea Cernei

5630	<i>Potamopyrgus antipodarum</i> (Gray, 1843)	NA	Lucian Pârvulescu	#####	FQ17.3	22.478611	44.951944	CS	Băile Herculane	calitativă	Metoda de colectare la punct fix	Fileu limnologic	pseudoabsență	NA	NA	NA	NA	NA	NA	PN Domogled-Valea Cernei
5631	<i>Dreissena rostriformis bugensis</i> Andrussov, 1897	NA	Lucian Pârvulescu	#####	FQ17.3	22.478611	44.951944	CS	Băile Herculane	calitativă	Metoda de colectare la punct fix	Fileu limnologic	pseudoabsență	NA	NA	NA	NA	NA	NA	PN Domogled-Valea Cernei
5632	<i>Dreissena polymorpha</i> (Pallas, 1771)	NA	Lucian Pârvulescu	#####	FQ17.3	22.478611	44.951944	CS	Băile Herculane	calitativă	Metoda de colectare la punct fix	Fileu limnologic	pseudoabsență	NA	NA	NA	NA	NA	NA	PN Domogled-Valea Cernei
5633	<i>Sinanodonta woodiana</i> (Lea, 1834)	NA	Lucian Pârvulescu	#####	FQ17.3	22.478611	44.951944	CS	Băile Herculane	calitativă	Metoda de colectare la punct fix	Fileu limnologic	pseudoabsență	NA	NA	NA	NA	NA	NA	PN Domogled-Valea Cernei
5634	<i>Corbicula fluminea</i> (O. F. Müller, 1774)	NA	Lucian Pârvulescu	#####	FQ17.3	22.478611	44.951944	CS	Băile Herculane	calitativă	Metoda de colectare la punct fix	Fileu limnologic	pseudoabsență	NA	NA	NA	NA	NA	NA	PN Domogled-Valea Cernei
5635	<i>Corbicula fluminalis</i> (O. F. Müller, 1774)	NA	Lucian Pârvulescu	#####	FQ17.3	22.478611	44.951944	CS	Băile Herculane	calitativă	Metoda de colectare la punct fix	Fileu limnologic	pseudoabsență	NA	NA	NA	NA	NA	NA	PN Domogled-Valea Cernei
5636	<i>Orconectes limosus</i> Rafinesque, 1817	NA	Lucian Pârvulescu	#####	FQ17.3	22.478611	44.951944	CS	Băile Herculane	calitativă	Metoda de colectare la punct fix	Fileu limnologic	pseudoabsență	NA	NA	NA	NA	NA	NA	PN Domogled-Valea Cernei
5637	<i>Procambarus fallax</i> (Hagen, 1870) f. <i>virginialis</i>	NA	Lucian Pârvulescu	#####	FQ17.3	22.478611	44.951944	CS	Băile Herculane	calitativă	Metoda de colectare la punct fix	Fileu limnologic	pseudoabsență	NA	NA	NA	NA	NA	NA	PN Domogled-Valea Cernei
5638	<i>Eriocheir sinensis</i> H. Milne Edwards, 1853	NA	Lucian Pârvulescu	#####	FQ17.3	22.478611	44.951944	CS	Băile Herculane	calitativă	Metoda de colectare la punct fix	Fileu limnologic	pseudoabsență	NA	NA	NA	NA	NA	NA	PN Domogled-Valea Cernei
5639	<i>Procambarus clarkii</i> Girard, 1852	NA	Lucian Pârvulescu	#####	FQ17.3	22.478611	44.951944	CS	Băile Herculane	calitativă	Metoda de colectare la punct fix	Fileu limnologic	pseudoabsență	NA	NA	NA	NA	NA	NA	PN Domogled-Valea Cernei
5640	<i>Orconectes virilis</i> Hagen 1870	NA	Lucian Pârvulescu	#####	FQ17.3	22.478611	44.951944	CS	Băile Herculane	calitativă	Metoda de colectare la punct fix	Fileu limnologic	pseudoabsență	NA	NA	NA	NA	NA	NA	PN Domogled-Valea Cernei
5641	<i>Pacifastacus leniusculus</i> (Dana, 1852)	NA	Lucian Pârvulescu	#####	FQ17.3	22.478611	44.951944	CS	Băile Herculane	calitativă	Metoda de colectare la punct fix	Fileu limnologic	pseudoabsență	NA	NA	NA	NA	NA	NA	PN Domogled-Valea Cernei
5642	<i>Aedes albopictus</i> Skuse, 1894	<i>Homo sapiens</i>	Lucian Pârvulescu	#####	FQ17.3	22.478611	44.951944	CS	Băile Herculane	calitativă	Metoda de colectare la punct fix	Fileu limnologic	pseudoabsență	NA	NA	NA	NA	NA	NA	PN Domogled-Valea Cernei

5643	<i>Pectinatella magnifica</i> (Leidy, 1851)	NA	Lucian Pârvulescu	#####	ER80.1	22.024444	45.213889	CS	Văliug	calitativă	Metoda de colectare la punct fix	Fileu limnologic	pseudoabsență	NA	NA	NA	NA	NA	NA
5644	<i>Urnatella gracilis</i> (Leidy, 1851)	NA	Lucian Pârvulescu	#####	ER80.1	22.024444	45.213889	CS	Văliug	calitativă	Metoda de colectare la punct fix	Fileu limnologic	pseudoabsență	NA	NA	NA	NA	NA	NA
5645	<i>Craspedacusta sowerbii</i> Lankester, 1880	NA	Lucian Pârvulescu	#####	ER80.1	22.024444	45.213889	CS	Văliug	calitativă	Metoda de colectare la punct fix	Fileu limnologic	pseudoabsență	NA	NA	NA	NA	NA	NA
5646	<i>Schyzocotyle acheilognathi</i> (Yamaguti, 1934)	NA	Lucian Pârvulescu	#####	ER80.1	22.024444	45.213889	CS	Văliug	calitativă	Metoda de colectare la punct fix	Fileu limnologic	pseudoabsență	NA	NA	NA	NA	NA	NA
5647	<i>Dactylogyrus lamellatus</i> Akhmerow, 1952	NA	Lucian Pârvulescu	#####	ER80.1	22.024444	45.213889	CS	Văliug	calitativă	Metoda de colectare la punct fix	Fileu limnologic	pseudoabsență	NA	NA	NA	NA	NA	NA
5648	<i>Heteronchocleidus buschki</i> Bychowsky, 1957	NA	Lucian Pârvulescu	#####	ER80.1	22.024444	45.213889	CS	Văliug	calitativă	Metoda de colectare la punct fix	Fileu limnologic	pseudoabsență	NA	NA	NA	NA	NA	NA
5649	<i>Onchocleidus similis</i> Mueller, 1936	NA	Lucian Pârvulescu	#####	ER80.1	22.024444	45.213889	CS	Văliug	calitativă	Metoda de colectare la punct fix	Fileu limnologic	pseudoabsență	NA	NA	NA	NA	NA	NA
5650	<i>Onchocleidus dispar</i> Mueller, 1936	NA	Lucian Pârvulescu	#####	ER80.1	22.024444	45.213889	CS	Văliug	calitativă	Metoda de colectare la punct fix	Fileu limnologic	pseudoabsență	NA	NA	NA	NA	NA	NA
5651	<i>Eudiplozoon nipponicum</i> (Goto, 1891)	NA	Lucian Pârvulescu	#####	ER80.1	22.024444	45.213889	CS	Văliug	calitativă	Metoda de colectare la punct fix	Fileu limnologic	pseudoabsență	NA	NA	NA	NA	NA	NA
5652	<i>Girardia tigrina</i> (Girard, 1850)	NA	Lucian Pârvulescu	#####	ER80.1	22.024444	45.213889	CS	Văliug	calitativă	Metoda de colectare la punct fix	Fileu limnologic	pseudoabsență	NA	NA	NA	NA	NA	NA
5653	<i>Hypania invalida</i> (Grube, 1860)	NA	Lucian Pârvulescu	#####	ER80.1	22.024444	45.213889	CS	Văliug	calitativă	Metoda de colectare la punct fix	Fileu limnologic	pseudoabsență	NA	NA	NA	NA	NA	NA
5654	<i>Branchiura sowerbyi</i> Beddard, 1892	NA	Lucian Pârvulescu	#####	ER80.1	22.024444	45.213889	CS	Văliug	calitativă	Metoda de colectare la punct fix	Fileu limnologic	pseudoabsență	NA	NA	NA	NA	NA	NA
5655	<i>Ferrissia californica</i> (Rowell, 1863)	NA	Lucian Pârvulescu	#####	ER80.1	22.024444	45.213889	CS	Văliug	calitativă	Metoda de colectare la punct fix	Fileu limnologic	pseudoabsență	NA	NA	NA	NA	NA	NA
5656	<i>Physella acuta</i> (Draparnaud, 1805)	NA	Lucian Pârvulescu	#####	ER80.1	22.024444	45.213889	CS	Văliug	calitativă	Metoda de colectare la punct fix	Fileu limnologic	pseudoabsență	NA	NA	NA	NA	NA	NA
5657	<i>Helisoma anceps</i> (Menke, 1830)	NA	Lucian Pârvulescu	#####	ER80.1	22.024444	45.213889	CS	Văliug	calitativă	Metoda de colectare la punct fix	Fileu limnologic	pseudoabsență	NA	NA	NA	NA	NA	NA
5658	<i>Pseudosuccinea columella</i> (Say, 1817)	NA	Lucian Pârvulescu	#####	ER80.1	22.024444	45.213889	CS	Văliug	calitativă	Metoda de colectare la punct fix	Fileu limnologic	pseudoabsență	NA	NA	NA	NA	NA	NA
5659	<i>Potamopyrgus antipodarum</i> (Gray, 1843)	NA	Lucian Pârvulescu	#####	ER80.1	22.024444	45.213889	CS	Văliug	calitativă	Metoda de colectare la punct fix	Fileu limnologic	pseudoabsență	NA	NA	NA	NA	NA	NA

5660	<i>Dreissena rostriformis bugensis</i> Andrussov, 1897	NA	Lucian Pârvulescu	#####	ER80.1	22.024444	45.213889	CS	Văliug	calitativă	Metoda de colectare la punct fix	Fileu limnologic	pseudoabsență	NA	NA	NA	NA	NA	NA	NA
5661	<i>Dreissena polymorpha</i> (Pallas, 1771)	NA	Lucian Pârvulescu	#####	ER80.1	22.024444	45.213889	CS	Văliug	calitativă	Metoda de colectare la punct fix	Fileu limnologic	pseudoabsență	NA	NA	NA	NA	NA	NA	NA
5662	<i>Sinanodonta woodiana</i> (Lea, 1834)	NA	Lucian Pârvulescu	#####	ER80.1	22.024444	45.213889	CS	Văliug	calitativă	Metoda de colectare la punct fix	Fileu limnologic	pseudoabsență	NA	NA	NA	NA	NA	NA	NA
5663	<i>Corbicula fluminea</i> (O. F. Müller, 1774)	NA	Lucian Pârvulescu	#####	ER80.1	22.024444	45.213889	CS	Văliug	calitativă	Metoda de colectare la punct fix	Fileu limnologic	pseudoabsență	NA	NA	NA	NA	NA	NA	NA
5664	<i>Corbicula fluminalis</i> (O. F. Müller, 1774)	NA	Lucian Pârvulescu	#####	ER80.1	22.024444	45.213889	CS	Văliug	calitativă	Metoda de colectare la punct fix	Fileu limnologic	pseudoabsență	NA	NA	NA	NA	NA	NA	NA
5665	<i>Orconectes limosus</i> Rafinesque, 1817	NA	Lucian Pârvulescu	#####	ER80.1	22.024444	45.213889	CS	Văliug	calitativă	Metoda de colectare la punct fix	Fileu limnologic	pseudoabsență	NA	NA	NA	NA	NA	NA	NA
5666	<i>Procambarus fallax</i> (Hagen, 1870) f. <i>virginalis</i>	NA	Lucian Pârvulescu	#####	ER80.1	22.024444	45.213889	CS	Văliug	calitativă	Metoda de colectare la punct fix	Fileu limnologic	pseudoabsență	NA	NA	NA	NA	NA	NA	NA
5667	<i>Eriocheir sinensis</i> H. Milne Edwards, 1853	NA	Lucian Pârvulescu	#####	ER80.1	22.024444	45.213889	CS	Văliug	calitativă	Metoda de colectare la punct fix	Fileu limnologic	pseudoabsență	NA	NA	NA	NA	NA	NA	NA
5668	<i>Procambarus clarkii</i> Girard, 1852	NA	Lucian Pârvulescu	#####	ER80.1	22.024444	45.213889	CS	Văliug	calitativă	Metoda de colectare la punct fix	Fileu limnologic	pseudoabsență	NA	NA	NA	NA	NA	NA	NA
5669	<i>Orconectes virilis</i> Hagen 1870	NA	Lucian Pârvulescu	#####	ER80.1	22.024444	45.213889	CS	Văliug	calitativă	Metoda de colectare la punct fix	Fileu limnologic	pseudoabsență	NA	NA	NA	NA	NA	NA	NA
5670	<i>Pacifastacus leniusculus</i> (Dana, 1852)	NA	Lucian Pârvulescu	#####	ER80.1	22.024444	45.213889	CS	Văliug	calitativă	Metoda de colectare la punct fix	Fileu limnologic	pseudoabsență	NA	NA	NA	NA	NA	NA	NA
5671	<i>Aedes albopictus</i> Skuse, 1894	<i>Homo sapiens</i>	Lucian Pârvulescu	#####	ER80.1	22.024444	45.213889	CS	Văliug	calitativă	Metoda de colectare la punct fix	Fileu limnologic	pseudoabsență	NA	NA	NA	NA	NA	NA	NA
5672	<i>Pectinatella magnifica</i> (Leidy, 1851)	NA	Lucian Pârvulescu	#####	EQ67.4	21.884505	44.882435	CS	Mocerîș	calitativă	Metoda de colectare la punct fix	Fileu limnologic	pseudoabsență	NA	NA	NA	NA	NA	NA	PN Cheile Nerei-Beușnița
5673	<i>Umatella gracilis</i> (Leidy, 1851)	NA	Lucian Pârvulescu	#####	EQ67.4	21.884505	44.882435	CS	Mocerîș	calitativă	Metoda de colectare la punct fix	Fileu limnologic	pseudoabsență	NA	NA	NA	NA	NA	NA	PN Cheile Nerei-Beușnița
5674	<i>Craspedacusta sowerbii</i> Lankester, 1880	NA	Lucian Pârvulescu	#####	EQ67.4	21.884505	44.882435	CS	Mocerîș	calitativă	Metoda de colectare la punct fix	Fileu limnologic	pseudoabsență	NA	NA	NA	NA	NA	NA	PN Cheile Nerei-Beușnița
5675	<i>Schyzocotyle acheilognathi</i> (Yamaguti, 1934)	NA	Lucian Pârvulescu	#####	EQ67.4	21.884505	44.882435	CS	Mocerîș	calitativă	Metoda de colectare la punct fix	Fileu limnologic	pseudoabsență	NA	NA	NA	NA	NA	NA	PN Cheile Nerei-Beușnița

5676	<i>Dactylogyrus lamellatus</i> Akhmerow, 1952	NA	Lucian Pârvulescu	#####	EQ67.4	21.884505	44.882435	CS	Moceriș	calitativă	Metoda de colectare la punct fix	Fileu limnologic	pseudoabsență	NA	NA	NA	NA	NA	NA	PN Cheile Nerei-Beușnița
5677	<i>Heteronchocleidus buschkieli</i> Bychowsky, 1957	NA	Lucian Pârvulescu	#####	EQ67.4	21.884505	44.882435	CS	Moceriș	calitativă	Metoda de colectare la punct fix	Fileu limnologic	pseudoabsență	NA	NA	NA	NA	NA	NA	PN Cheile Nerei-Beușnița
5678	<i>Onchocleidus similis</i> Mueller, 1936	NA	Lucian Pârvulescu	#####	EQ67.4	21.884505	44.882435	CS	Moceriș	calitativă	Metoda de colectare la punct fix	Fileu limnologic	pseudoabsență	NA	NA	NA	NA	NA	NA	PN Cheile Nerei-Beușnița
5679	<i>Onchocleidus dispar</i> Mueller, 1936	NA	Lucian Pârvulescu	#####	EQ67.4	21.884505	44.882435	CS	Moceriș	calitativă	Metoda de colectare la punct fix	Fileu limnologic	pseudoabsență	NA	NA	NA	NA	NA	NA	PN Cheile Nerei-Beușnița
5680	<i>Eudiplozoon nipponicum</i> (Goto, 1891)	NA	Lucian Pârvulescu	#####	EQ67.4	21.884505	44.882435	CS	Moceriș	calitativă	Metoda de colectare la punct fix	Fileu limnologic	pseudoabsență	NA	NA	NA	NA	NA	NA	PN Cheile Nerei-Beușnița
5681	<i>Girardia tigrina</i> (Girard, 1850)	NA	Lucian Pârvulescu	#####	EQ67.4	21.884505	44.882435	CS	Moceriș	calitativă	Metoda de colectare la punct fix	Fileu limnologic	pseudoabsență	NA	NA	NA	NA	NA	NA	PN Cheile Nerei-Beușnița
5682	<i>Hypania invalida</i> (Grube, 1860)	NA	Lucian Pârvulescu	#####	EQ67.4	21.884505	44.882435	CS	Moceriș	calitativă	Metoda de colectare la punct fix	Fileu limnologic	pseudoabsență	NA	NA	NA	NA	NA	NA	PN Cheile Nerei-Beușnița
5683	<i>Branchiura sowerbyi</i> Beddard, 1892	NA	Lucian Pârvulescu	#####	EQ67.4	21.884505	44.882435	CS	Moceriș	calitativă	Metoda de colectare la punct fix	Fileu limnologic	pseudoabsență	NA	NA	NA	NA	NA	NA	PN Cheile Nerei-Beușnița
5684	<i>Ferrissia californica</i> (Rowell, 1863)	NA	Lucian Pârvulescu	#####	EQ67.4	21.884505	44.882435	CS	Moceriș	calitativă	Metoda de colectare la punct fix	Fileu limnologic	pseudoabsență	NA	NA	NA	NA	NA	NA	PN Cheile Nerei-Beușnița
5685	<i>Physella acuta</i> (Draparnaud, 1805)	NA	Lucian Pârvulescu	#####	EQ67.4	21.884505	44.882435	CS	Moceriș	calitativă	Metoda de colectare la punct fix	Fileu limnologic	pseudoabsență	NA	NA	NA	NA	NA	NA	PN Cheile Nerei-Beușnița
5686	<i>Helisoma anceps</i> (Menke, 1830)	NA	Lucian Pârvulescu	#####	EQ67.4	21.884505	44.882435	CS	Moceriș	calitativă	Metoda de colectare la punct fix	Fileu limnologic	pseudoabsență	NA	NA	NA	NA	NA	NA	PN Cheile Nerei-Beușnița
5687	<i>Pseudosuccinea columella</i> (Say, 1817)	NA	Lucian Pârvulescu	#####	EQ67.4	21.884505	44.882435	CS	Moceriș	calitativă	Metoda de colectare la punct fix	Fileu limnologic	pseudoabsență	NA	NA	NA	NA	NA	NA	PN Cheile Nerei-Beușnița
5688	<i>Potamopyrgus antipodarum</i> (Gray, 1843)	NA	Lucian Pârvulescu	#####	EQ67.4	21.884505	44.882435	CS	Moceriș	calitativă	Metoda de colectare la punct fix	Fileu limnologic	pseudoabsență	NA	NA	NA	NA	NA	NA	PN Cheile Nerei-Beușnița

5689	<i>Dreissena rostriformis bugensis</i> Andrussov, 1897	NA	Lucian Pârvolescu	#####	EQ67.4	21.884505	44.882435	CS	Moceriș	calitativă	Metoda de colectare la punct fix	Fileu limnologic	pseudoabsență	NA	NA	NA	NA	NA	PN Cheile Nerei-Beușnița
5690	<i>Dreissena polymorpha</i> (Pallas, 1771)	NA	Lucian Pârvolescu	#####	EQ67.4	21.884505	44.882435	CS	Moceriș	calitativă	Metoda de colectare la punct fix	Fileu limnologic	pseudoabsență	NA	NA	NA	NA	NA	PN Cheile Nerei-Beușnița
5691	<i>Sinanodonta woodiana</i> (Lea, 1834)	NA	Lucian Pârvolescu	#####	EQ67.4	21.884505	44.882435	CS	Moceriș	calitativă	Metoda de colectare la punct fix	Fileu limnologic	pseudoabsență	NA	NA	NA	NA	NA	PN Cheile Nerei-Beușnița
5692	<i>Corbicula fluminea</i> (O. F. Müller, 1774)	NA	Lucian Pârvolescu	#####	EQ67.4	21.884505	44.882435	CS	Moceriș	calitativă	Metoda de colectare la punct fix	Fileu limnologic	pseudoabsență	NA	NA	NA	NA	NA	PN Cheile Nerei-Beușnița
5693	<i>Corbicula fluminalis</i> (O. F. Müller, 1774)	NA	Lucian Pârvolescu	#####	EQ67.4	21.884505	44.882435	CS	Moceriș	calitativă	Metoda de colectare la punct fix	Fileu limnologic	pseudoabsență	NA	NA	NA	NA	NA	PN Cheile Nerei-Beușnița
5694	<i>Orconectes limosus</i> Rafinesque, 1817	NA	Lucian Pârvolescu	#####	EQ67.4	21.884505	44.882435	CS	Moceriș	calitativă	Metoda de colectare la punct fix	Fileu limnologic	pseudoabsență	NA	NA	NA	NA	NA	PN Cheile Nerei-Beușnița
5695	<i>Procambarus fallax</i> (Hagen, 1870) f. <i>virginialis</i>	NA	Lucian Pârvolescu	#####	EQ67.4	21.884505	44.882435	CS	Moceriș	calitativă	Metoda de colectare la punct fix	Fileu limnologic	pseudoabsență	NA	NA	NA	NA	NA	PN Cheile Nerei-Beușnița
5696	<i>Eriocheir sinensis</i> H. Milne Edwards, 1853	NA	Lucian Pârvolescu	#####	EQ67.4	21.884505	44.882435	CS	Moceriș	calitativă	Metoda de colectare la punct fix	Fileu limnologic	pseudoabsență	NA	NA	NA	NA	NA	PN Cheile Nerei-Beușnița
5697	<i>Procambarus clarkii</i> Girard, 1852	NA	Lucian Pârvolescu	#####	EQ67.4	21.884505	44.882435	CS	Moceriș	calitativă	Metoda de colectare la punct fix	Fileu limnologic	pseudoabsență	NA	NA	NA	NA	NA	PN Cheile Nerei-Beușnița
5698	<i>Orconectes virilis</i> Hagen 1870	NA	Lucian Pârvolescu	#####	EQ67.4	21.884505	44.882435	CS	Moceriș	calitativă	Metoda de colectare la punct fix	Fileu limnologic	pseudoabsență	NA	NA	NA	NA	NA	PN Cheile Nerei-Beușnița
5699	<i>Pacifastacus leniusculus</i> (Dana, 1852)	NA	Lucian Pârvolescu	#####	EQ67.4	21.884505	44.882435	CS	Moceriș	calitativă	Metoda de colectare la punct fix	Fileu limnologic	pseudoabsență	NA	NA	NA	NA	NA	PN Cheile Nerei-Beușnița
5700	<i>Aedes albopictus</i> Skuse, 1894	<i>Homo sapiens</i>	Lucian Pârvolescu	#####	EQ67.4	21.884505	44.882435	CS	Moceriș	calitativă	Metoda de colectare la punct fix	Fileu limnologic	pseudoabsență	NA	NA	NA	NA	NA	PN Cheile Nerei-Beușnița
5701	<i>Pectinatella magnifica</i> (Leidy, 1851)	NA	Lucian Pârvolescu	#####	FR81.4	23.391111	45.262778	GJ	Lainici	calitativă	Metoda de colectare la punct fix	Fileu limnologic	pseudoabsență	NA	NA	NA	NA	NA	PN Defileul Jiului
5702	<i>Urnatella gracilis</i> (Leidy, 1851)	NA	Lucian Pârvolescu	#####	FR81.4	23.391111	45.262778	GJ	Lainici	calitativă	Metoda de colectare la punct fix	Fileu limnologic	pseudoabsență	NA	NA	NA	NA	NA	PN Defileul Jiului

5720	<i>Sinanodonta woodiana</i> (Lea, 1834)	NA	Lucian Pârvulescu	#####	FR81.4	23.391111	45.262778	GJ	Lainici	calitativă	Metoda de colectare la punct fix	Fileu limnologic	pseudoabsență	NA	NA	NA	NA	NA	PN Defileul Jiului
5721	<i>Corbicula fluminea</i> (O. F. Müller, 1774)	NA	Lucian Pârvulescu	#####	FR81.4	23.391111	45.262778	GJ	Lainici	calitativă	Metoda de colectare la punct fix	Fileu limnologic	pseudoabsență	NA	NA	NA	NA	NA	PN Defileul Jiului
5722	<i>Corbicula fluminalis</i> (O. F. Müller, 1774)	NA	Lucian Pârvulescu	#####	FR81.4	23.391111	45.262778	GJ	Lainici	calitativă	Metoda de colectare la punct fix	Fileu limnologic	pseudoabsență	NA	NA	NA	NA	NA	PN Defileul Jiului
5723	<i>Orconectes limosus</i> Rafinesque, 1817	NA	Lucian Pârvulescu	#####	FR81.4	23.391111	45.262778	GJ	Lainici	calitativă	Metoda de colectare la punct fix	Fileu limnologic	pseudoabsență	NA	NA	NA	NA	NA	PN Defileul Jiului
5724	<i>Procambarus fallax</i> (Hagen, 1870) f. <i>virginialis</i>	NA	Lucian Pârvulescu	#####	FR81.4	23.391111	45.262778	GJ	Lainici	calitativă	Metoda de colectare la punct fix	Fileu limnologic	pseudoabsență	NA	NA	NA	NA	NA	PN Defileul Jiului
5725	<i>Eriocheris sinensis</i> H. Milne Edwards, 1853	NA	Lucian Pârvulescu	#####	FR81.4	23.391111	45.262778	GJ	Lainici	calitativă	Metoda de colectare la punct fix	Fileu limnologic	pseudoabsență	NA	NA	NA	NA	NA	PN Defileul Jiului
5726	<i>Procambarus clarkii</i> Girard, 1852	NA	Lucian Pârvulescu	#####	FR81.4	23.391111	45.262778	GJ	Lainici	calitativă	Metoda de colectare la punct fix	Fileu limnologic	pseudoabsență	NA	NA	NA	NA	NA	PN Defileul Jiului
5727	<i>Orconectes virilis</i> Hagen 1870	NA	Lucian Pârvulescu	#####	FR81.4	23.391111	45.262778	GJ	Lainici	calitativă	Metoda de colectare la punct fix	Fileu limnologic	pseudoabsență	NA	NA	NA	NA	NA	PN Defileul Jiului
5728	<i>Pacifastacus leniusculus</i> (Dana, 1852)	NA	Lucian Pârvulescu	#####	FR81.4	23.391111	45.262778	GJ	Lainici	calitativă	Metoda de colectare la punct fix	Fileu limnologic	pseudoabsență	NA	NA	NA	NA	NA	PN Defileul Jiului
5729	<i>Aedes albopictus</i> Skuse, 1894	<i>Homo sapiens</i>	Lucian Pârvulescu	#####	FR81.4	23.391111	45.262778	GJ	Lainici	calitativă	Metoda de colectare la punct fix	Fileu limnologic	pseudoabsență	NA	NA	NA	NA	NA	PN Defileul Jiului
5730	<i>Pectinatella magnifica</i> (Leidy, 1851)	NA	Lucian Pârvulescu	#####	ES89.1	22.057778	46.918333	BH	Calea Mare	calitativă	Metoda de colectare la punct fix	Fileu limnologic	pseudoabsență	NA	NA	NA	NA	NA	NA
5731	<i>Urnatella gracilis</i> (Leidy, 1851)	NA	Lucian Pârvulescu	#####	ES89.1	22.057778	46.918333	BH	Calea Mare	calitativă	Metoda de colectare la punct fix	Fileu limnologic	pseudoabsență	NA	NA	NA	NA	NA	NA
5732	<i>Craspedacusta sowerbii</i> Lankester, 1880	NA	Lucian Pârvulescu	#####	ES89.1	22.057778	46.918333	BH	Calea Mare	calitativă	Metoda de colectare la punct fix	Fileu limnologic	pseudoabsență	NA	NA	NA	NA	NA	NA
5733	<i>Schyzocotyle acheilognathi</i> (Yamaguti, 1934)	NA	Lucian Pârvulescu	#####	ES89.1	22.057778	46.918333	BH	Calea Mare	calitativă	Metoda de colectare la punct fix	Fileu limnologic	pseudoabsență	NA	NA	NA	NA	NA	NA
5734	<i>Dactylogyrus lamellatus</i> Akhmerow, 1952	NA	Lucian Pârvulescu	#####	ES89.1	22.057778	46.918333	BH	Calea Mare	calitativă	Metoda de colectare la punct fix	Fileu limnologic	pseudoabsență	NA	NA	NA	NA	NA	NA
5735	<i>Heteronchocleidus buschkieli</i> Bychowsky, 1957	NA	Lucian Pârvulescu	#####	ES89.1	22.057778	46.918333	BH	Calea Mare	calitativă	Metoda de colectare la punct fix	Fileu limnologic	pseudoabsență	NA	NA	NA	NA	NA	NA
5736	<i>Onchocleidus similis</i> Mueller, 1936	NA	Lucian Pârvulescu	#####	ES89.1	22.057778	46.918333	BH	Calea Mare	calitativă	Metoda de colectare la punct fix	Fileu limnologic	pseudoabsență	NA	NA	NA	NA	NA	NA

5737	<i>Onchocleidus dispar</i> Mueller, 1936	NA	Lucian Pârvulescu	#####	ES89.1	22.057778	46.918333	BH	Calea Mare	calitativă	Metoda de colectare la punct fix	Fileu limnologic	pseudoabsență	NA	NA	NA	NA	NA	NA
5738	<i>Eudiplozoon nipponicum</i> (Goto, 1891)	NA	Lucian Pârvulescu	#####	ES89.1	22.057778	46.918333	BH	Calea Mare	calitativă	Metoda de colectare la punct fix	Fileu limnologic	pseudoabsență	NA	NA	NA	NA	NA	NA
5739	<i>Girardia tigrina</i> (Girard, 1850)	NA	Lucian Pârvulescu	#####	ES89.1	22.057778	46.918333	BH	Calea Mare	calitativă	Metoda de colectare la punct fix	Fileu limnologic	pseudoabsență	NA	NA	NA	NA	NA	NA
5740	<i>Hypania invalida</i> (Grube, 1860)	NA	Lucian Pârvulescu	#####	ES89.1	22.057778	46.918333	BH	Calea Mare	calitativă	Metoda de colectare la punct fix	Fileu limnologic	pseudoabsență	NA	NA	NA	NA	NA	NA
5741	<i>Branchiura sowerbyi</i> Beddard, 1892	NA	Lucian Pârvulescu	#####	ES89.1	22.057778	46.918333	BH	Calea Mare	calitativă	Metoda de colectare la punct fix	Fileu limnologic	pseudoabsență	NA	NA	NA	NA	NA	NA
5742	<i>Ferrissia californica</i> (Rowell, 1863)	NA	Lucian Pârvulescu	#####	ES89.1	22.057778	46.918333	BH	Calea Mare	calitativă	Metoda de colectare la punct fix	Fileu limnologic	pseudoabsență	NA	NA	NA	NA	NA	NA
5743	<i>Physella acuta</i> (Draparnaud, 1805)	NA	Lucian Pârvulescu	#####	ES89.1	22.057778	46.918333	BH	Calea Mare	calitativă	Metoda de colectare la punct fix	Fileu limnologic	pseudoabsență	NA	NA	NA	NA	NA	NA
5744	<i>Helisoma anceps</i> (Menke, 1830)	NA	Lucian Pârvulescu	#####	ES89.1	22.057778	46.918333	BH	Calea Mare	calitativă	Metoda de colectare la punct fix	Fileu limnologic	pseudoabsență	NA	NA	NA	NA	NA	NA
5745	<i>Pseudosuccinea columella</i> (Say, 1817)	NA	Lucian Pârvulescu	#####	ES89.1	22.057778	46.918333	BH	Calea Mare	calitativă	Metoda de colectare la punct fix	Fileu limnologic	pseudoabsență	NA	NA	NA	NA	NA	NA
5746	<i>Potamopyrgus antipodarum</i> (Gray, 1843)	NA	Lucian Pârvulescu	#####	ES89.1	22.057778	46.918333	BH	Calea Mare	calitativă	Metoda de colectare la punct fix	Fileu limnologic	pseudoabsență	NA	NA	NA	NA	NA	NA
5747	<i>Dreissena rostriformis bugensis</i> Andrussov, 1897	NA	Lucian Pârvulescu	#####	ES89.1	22.057778	46.918333	BH	Calea Mare	calitativă	Metoda de colectare la punct fix	Fileu limnologic	pseudoabsență	NA	NA	NA	NA	NA	NA
5748	<i>Dreissena polymorpha</i> (Pallas, 1771)	NA	Lucian Pârvulescu	#####	ES89.1	22.057778	46.918333	BH	Calea Mare	calitativă	Metoda de colectare la punct fix	Fileu limnologic	pseudoabsență	NA	NA	NA	NA	NA	NA
5749	<i>Sinanodonta woodiana</i> (Lea, 1834)	NA	Lucian Pârvulescu	#####	ES89.1	22.057778	46.918333	BH	Calea Mare	calitativă	Metoda de colectare la punct fix	Fileu limnologic	pseudoabsență	NA	NA	NA	NA	NA	NA
5750	<i>Corbicula fluminea</i> (O. F. Müller, 1774)	NA	Lucian Pârvulescu	#####	ES89.1	22.057778	46.918333	BH	Calea Mare	calitativă	Metoda de colectare la punct fix	Fileu limnologic	pseudoabsență	NA	NA	NA	NA	NA	NA
5751	<i>Corbicula fluminalis</i> (O. F. Müller, 1774)	NA	Lucian Pârvulescu	#####	ES89.1	22.057778	46.918333	BH	Calea Mare	calitativă	Metoda de colectare la punct fix	Fileu limnologic	pseudoabsență	NA	NA	NA	NA	NA	NA
5752	<i>Orconectes limosus</i> Rafinesque, 1817	NA	Lucian Pârvulescu	#####	ES89.1	22.057778	46.918333	BH	Calea Mare	calitativă	Metoda de colectare la punct fix	Fileu limnologic	pseudoabsență	NA	NA	NA	NA	NA	NA
5753	<i>Procambarus fallax</i> (Hagen, 1870) f. <i>virginialis</i>	NA	Lucian Pârvulescu	#####	ES89.1	22.057778	46.918333	BH	Calea Mare	calitativă	Metoda de colectare la punct fix	Fileu limnologic	pseudoabsență	NA	NA	NA	NA	NA	NA

5754	<i>Eriocheir sinensis</i> H. Milne Edwards, 1853	NA	Lucian Pârvulescu	#####	ES89.1	22.057778	46.918333	BH	Calea Mare	calitativă	Metoda de colectare la punct fix	Fileu limnologic	pseudoabsență	NA	NA	NA	NA	NA	NA	NA
5755	<i>Procambarus clarkii</i> Girard, 1852	NA	Lucian Pârvulescu	#####	ES89.1	22.057778	46.918333	BH	Calea Mare	calitativă	Metoda de colectare la punct fix	Fileu limnologic	pseudoabsență	NA	NA	NA	NA	NA	NA	NA
5756	<i>Orconectes virilis</i> Hagen 1870	NA	Lucian Pârvulescu	#####	ES89.1	22.057778	46.918333	BH	Calea Mare	calitativă	Metoda de colectare la punct fix	Fileu limnologic	pseudoabsență	NA	NA	NA	NA	NA	NA	NA
5757	<i>Pacifastacus leniusculus</i> (Dana, 1852)	NA	Lucian Pârvulescu	#####	ES89.1	22.057778	46.918333	BH	Calea Mare	calitativă	Metoda de colectare la punct fix	Fileu limnologic	pseudoabsență	NA	NA	NA	NA	NA	NA	NA
5758	<i>Aedes albopictus</i> Skuse, 1894	<i>Homo sapiens</i>	Lucian Pârvulescu	#####	ES89.1	22.057778	46.918333	BH	Calea Mare	calitativă	Metoda de colectare la punct fix	Fileu limnologic	pseudoabsență	NA	NA	NA	NA	NA	NA	NA
5759	<i>Pectinatella magnifica</i> (Leidy, 1851)	NA	Lucian Pârvulescu	#####	ET90.1	22.228056	47.035833	BH	Tilecuș	calitativă	Metoda de colectare la punct fix	Fileu limnologic	pseudoabsență	NA	NA	NA	NA	NA	NA	NA
5760	<i>Umatella gracilis</i> (Leidy, 1851)	NA	Lucian Pârvulescu	#####	ET90.1	22.228056	47.035833	BH	Tilecuș	calitativă	Metoda de colectare la punct fix	Fileu limnologic	pseudoabsență	NA	NA	NA	NA	NA	NA	NA
5761	<i>Craspedacusta sowerbii</i> Lankester, 1880	NA	Lucian Pârvulescu	#####	ET90.1	22.228056	47.035833	BH	Tilecuș	calitativă	Metoda de colectare la punct fix	Fileu limnologic	pseudoabsență	NA	NA	NA	NA	NA	NA	NA
5762	<i>Schyzocotyle acheilognathi</i> (Yamaguti, 1934)	NA	Lucian Pârvulescu	#####	ET90.1	22.228056	47.035833	BH	Tilecuș	calitativă	Metoda de colectare la punct fix	Fileu limnologic	pseudoabsență	NA	NA	NA	NA	NA	NA	NA
5763	<i>Dactylogyrus lamellatus</i> Akhmerow, 1952	NA	Lucian Pârvulescu	#####	ET90.1	22.228056	47.035833	BH	Tilecuș	calitativă	Metoda de colectare la punct fix	Fileu limnologic	pseudoabsență	NA	NA	NA	NA	NA	NA	NA
5764	<i>Heteronchocleidus buschkieli</i> Bychowsky, 1957	NA	Lucian Pârvulescu	#####	ET90.1	22.228056	47.035833	BH	Tilecuș	calitativă	Metoda de colectare la punct fix	Fileu limnologic	pseudoabsență	NA	NA	NA	NA	NA	NA	NA
5765	<i>Onchocleidus similis</i> Mueller, 1936	NA	Lucian Pârvulescu	#####	ET90.1	22.228056	47.035833	BH	Tilecuș	calitativă	Metoda de colectare la punct fix	Fileu limnologic	pseudoabsență	NA	NA	NA	NA	NA	NA	NA
5766	<i>Onchocleidus dispar</i> Mueller, 1936	NA	Lucian Pârvulescu	#####	ET90.1	22.228056	47.035833	BH	Tilecuș	calitativă	Metoda de colectare la punct fix	Fileu limnologic	pseudoabsență	NA	NA	NA	NA	NA	NA	NA
5767	<i>Eudiplozoon nipponicum</i> (Goto, 1891)	NA	Lucian Pârvulescu	#####	ET90.1	22.228056	47.035833	BH	Tilecuș	calitativă	Metoda de colectare la punct fix	Fileu limnologic	pseudoabsență	NA	NA	NA	NA	NA	NA	NA
5768	<i>Girardia tigrina</i> (Girard, 1850)	NA	Lucian Pârvulescu	#####	ET90.1	22.228056	47.035833	BH	Tilecuș	calitativă	Metoda de colectare la punct fix	Fileu limnologic	pseudoabsență	NA	NA	NA	NA	NA	NA	NA
5769	<i>Hypania invalida</i> (Grube, 1860)	NA	Lucian Pârvulescu	#####	ET90.1	22.228056	47.035833	BH	Tilecuș	calitativă	Metoda de colectare la punct fix	Fileu limnologic	pseudoabsență	NA	NA	NA	NA	NA	NA	NA
5770	<i>Branchiura sowerbyi</i> Beddard, 1892	NA	Lucian Pârvulescu	#####	ET90.1	22.228056	47.035833	BH	Tilecuș	calitativă	Metoda de colectare la punct fix	Fileu limnologic	pseudoabsență	NA	NA	NA	NA	NA	NA	NA

5771	<i>Ferrissia californica</i> (Rowell, 1863)	NA	Lucian Pârvulescu	#####	ET90.1	22.228056	47.035833	BH	Tilecuș	calitativă	Metoda de colectare la punct fix	Fileu limnologic	pseudoabsență	NA	NA	NA	NA	NA	NA
5772	<i>Physella acuta</i> (Draparnaud, 1805)	NA	Lucian Pârvulescu	#####	ET90.1	22.228056	47.035833	BH	Tilecuș	calitativă	Metoda de colectare la punct fix	Fileu limnologic	pseudoabsență	NA	NA	NA	NA	NA	NA
5773	<i>Helisoma anceps</i> (Menke, 1830)	NA	Lucian Pârvulescu	#####	ET90.1	22.228056	47.035833	BH	Tilecuș	calitativă	Metoda de colectare la punct fix	Fileu limnologic	pseudoabsență	NA	NA	NA	NA	NA	NA
5774	<i>Pseudosuccinea columella</i> (Say, 1817)	NA	Lucian Pârvulescu	#####	ET90.1	22.228056	47.035833	BH	Tilecuș	calitativă	Metoda de colectare la punct fix	Fileu limnologic	pseudoabsență	NA	NA	NA	NA	NA	NA
5775	<i>Potamopyrgus antipodarum</i> (Gray, 1843)	NA	Lucian Pârvulescu	#####	ET90.1	22.228056	47.035833	BH	Tilecuș	calitativă	Metoda de colectare la punct fix	Fileu limnologic	pseudoabsență	NA	NA	NA	NA	NA	NA
5776	<i>Dreissena rostriformis bugensis</i> Andrussov, 1897	NA	Lucian Pârvulescu	#####	ET90.1	22.228056	47.035833	BH	Tilecuș	calitativă	Metoda de colectare la punct fix	Fileu limnologic	pseudoabsență	NA	NA	NA	NA	NA	NA
5777	<i>Dreissena polymorpha</i> (Pallas, 1771)	NA	Lucian Pârvulescu	#####	ET90.1	22.228056	47.035833	BH	Tilecuș	calitativă	Metoda de colectare la punct fix	Fileu limnologic	pseudoabsență	NA	NA	NA	NA	NA	NA
5778	<i>Sinanodonta woodiana</i> (Lea, 1834)	NA	Lucian Pârvulescu	#####	ET90.1	22.228056	47.035833	BH	Tilecuș	calitativă	Metoda de colectare la punct fix	Fileu limnologic	pseudoabsență	NA	NA	NA	NA	NA	NA
5779	<i>Corbicula fluminea</i> (O. F. Müller, 1774)	NA	Lucian Pârvulescu	#####	ET90.1	22.228056	47.035833	BH	Tilecuș	calitativă	Metoda de colectare la punct fix	Fileu limnologic	pseudoabsență	NA	NA	NA	NA	NA	NA
5780	<i>Corbicula fluminalis</i> (O. F. Müller, 1774)	NA	Lucian Pârvulescu	#####	ET90.1	22.228056	47.035833	BH	Tilecuș	calitativă	Metoda de colectare la punct fix	Fileu limnologic	pseudoabsență	NA	NA	NA	NA	NA	NA
5781	<i>Orconectes limosus</i> Rafinesque, 1817	NA	Lucian Pârvulescu	#####	ET90.1	22.228056	47.035833	BH	Tilecuș	calitativă	Metoda de colectare la punct fix	Fileu limnologic	pseudoabsență	NA	NA	NA	NA	NA	NA
5782	<i>Procambarus fallax</i> (Hagen, 1870) f. <i>virginialis</i>	NA	Lucian Pârvulescu	#####	ET90.1	22.228056	47.035833	BH	Tilecuș	calitativă	Metoda de colectare la punct fix	Fileu limnologic	pseudoabsență	NA	NA	NA	NA	NA	NA
5783	<i>Eriocheir sinensis</i> H. Milne Edwards, 1853	NA	Lucian Pârvulescu	#####	ET90.1	22.228056	47.035833	BH	Tilecuș	calitativă	Metoda de colectare la punct fix	Fileu limnologic	pseudoabsență	NA	NA	NA	NA	NA	NA
5784	<i>Procambarus clarkii</i> Girard, 1852	NA	Lucian Pârvulescu	#####	ET90.1	22.228056	47.035833	BH	Tilecuș	calitativă	Metoda de colectare la punct fix	Fileu limnologic	pseudoabsență	NA	NA	NA	NA	NA	NA
5785	<i>Orconectes virilis</i> Hagen 1870	NA	Lucian Pârvulescu	#####	ET90.1	22.228056	47.035833	BH	Tilecuș	calitativă	Metoda de colectare la punct fix	Fileu limnologic	pseudoabsență	NA	NA	NA	NA	NA	NA
5786	<i>Pacifastacus leniusculus</i> (Dana, 1852)	NA	Lucian Pârvulescu	#####	ET90.1	22.228056	47.035833	BH	Tilecuș	calitativă	Metoda de colectare la punct fix	Fileu limnologic	pseudoabsență	NA	NA	NA	NA	NA	NA
5787	<i>Aedes albopictus</i> Skuse, 1894	<i>Homo sapiens</i>	Lucian Pârvulescu	#####	ET90.1	22.228056	47.035833	BH	Tilecuș	calitativă	Metoda de colectare la punct fix	Fileu limnologic	pseudoabsență	NA	NA	NA	NA	NA	NA

5788	<i>Pectinatella magnifica</i> (Leidy, 1851)	NA	Lucian Pârvulescu	#####	ET61.2	21.852778	47.079167	BH	Oradea	calitativă	Metoda de colectare la punct fix	Fileu limnologic	pseudoabsență	NA	NA	NA	NA	NA	NA
5789	<i>Urnatella gracilis</i> (Leidy, 1851)	NA	Lucian Pârvulescu	#####	ET61.2	21.852778	47.079167	BH	Oradea	calitativă	Metoda de colectare la punct fix	Fileu limnologic	pseudoabsență	NA	NA	NA	NA	NA	NA
5790	<i>Craspedacusta sowerbii</i> Lankester, 1880	NA	Lucian Pârvulescu	#####	ET61.2	21.852778	47.079167	BH	Oradea	calitativă	Metoda de colectare la punct fix	Fileu limnologic	pseudoabsență	NA	NA	NA	NA	NA	NA
5791	<i>Schyzocotyle acheilognathi</i> (Yamaguti, 1934)	NA	Lucian Pârvulescu	#####	ET61.2	21.852778	47.079167	BH	Oradea	calitativă	Metoda de colectare la punct fix	Fileu limnologic	pseudoabsență	NA	NA	NA	NA	NA	NA
5792	<i>Dactylogyrus lamellatus</i> Akhmerow, 1952	NA	Lucian Pârvulescu	#####	ET61.2	21.852778	47.079167	BH	Oradea	calitativă	Metoda de colectare la punct fix	Fileu limnologic	pseudoabsență	NA	NA	NA	NA	NA	NA
5793	<i>Heteronchocleidus buschki</i> Bychowsky, 1957	NA	Lucian Pârvulescu	#####	ET61.2	21.852778	47.079167	BH	Oradea	calitativă	Metoda de colectare la punct fix	Fileu limnologic	pseudoabsență	NA	NA	NA	NA	NA	NA
5794	<i>Onchocleidus similis</i> Mueller, 1936	NA	Lucian Pârvulescu	#####	ET61.2	21.852778	47.079167	BH	Oradea	calitativă	Metoda de colectare la punct fix	Fileu limnologic	pseudoabsență	NA	NA	NA	NA	NA	NA
5795	<i>Onchocleidus dispar</i> Mueller, 1936	NA	Lucian Pârvulescu	#####	ET61.2	21.852778	47.079167	BH	Oradea	calitativă	Metoda de colectare la punct fix	Fileu limnologic	pseudoabsență	NA	NA	NA	NA	NA	NA
5796	<i>Eudiplozoon nipponicum</i> (Goto, 1891)	NA	Lucian Pârvulescu	#####	ET61.2	21.852778	47.079167	BH	Oradea	calitativă	Metoda de colectare la punct fix	Fileu limnologic	pseudoabsență	NA	NA	NA	NA	NA	NA
5797	<i>Girardia tigrina</i> (Girard, 1850)	NA	Lucian Pârvulescu	#####	ET61.2	21.852778	47.079167	BH	Oradea	calitativă	Metoda de colectare la punct fix	Fileu limnologic	pseudoabsență	NA	NA	NA	NA	NA	NA
5798	<i>Hypania invalida</i> (Grube, 1860)	NA	Lucian Pârvulescu	#####	ET61.2	21.852778	47.079167	BH	Oradea	calitativă	Metoda de colectare la punct fix	Fileu limnologic	pseudoabsență	NA	NA	NA	NA	NA	NA
5799	<i>Branchiura sowerbyi</i> Beddard, 1892	NA	Lucian Pârvulescu	#####	ET61.2	21.852778	47.079167	BH	Oradea	calitativă	Metoda de colectare la punct fix	Fileu limnologic	pseudoabsență	NA	NA	NA	NA	NA	NA
5800	<i>Ferrissia californica</i> (Rowell, 1863)	NA	Lucian Pârvulescu	#####	ET61.2	21.852778	47.079167	BH	Oradea	calitativă	Metoda de colectare la punct fix	Fileu limnologic	pseudoabsență	NA	NA	NA	NA	NA	NA
5801	<i>Physella acuta</i> (Draparnaud, 1805)	NA	Lucian Pârvulescu	#####	ET61.2	21.852778	47.079167	BH	Oradea	calitativă	Metoda de colectare la punct fix	Fileu limnologic	pseudoabsență	NA	NA	NA	NA	NA	NA
5802	<i>Helisoma anceps</i> (Menke, 1830)	NA	Lucian Pârvulescu	#####	ET61.2	21.852778	47.079167	BH	Oradea	calitativă	Metoda de colectare la punct fix	Fileu limnologic	pseudoabsență	NA	NA	NA	NA	NA	NA
5803	<i>Pseudosuccinea columella</i> (Say, 1817)	NA	Lucian Pârvulescu	#####	ET61.2	21.852778	47.079167	BH	Oradea	calitativă	Metoda de colectare la punct fix	Fileu limnologic	pseudoabsență	NA	NA	NA	NA	NA	NA
5804	<i>Potamopyrgus antipodarum</i> (Gray, 1843)	NA	Lucian Pârvulescu	#####	ET61.2	21.852778	47.079167	BH	Oradea	calitativă	Metoda de colectare la punct fix	Fileu limnologic	pseudoabsență	NA	NA	NA	NA	NA	NA

5805	<i>Dreissena rostriformis bugensis</i> Andrussov, 1897	NA	Lucian Pârvulescu	#####	ET61.2	21.852778	47.079167	BH	Oradea	calitativă	Metoda de colectare la punct fix	Fileu limnologic	pseudoabsență	NA	NA	NA	NA	NA	NA	NA
5806	<i>Dreissena polymorpha</i> (Pallas, 1771)	NA	Lucian Pârvulescu	#####	ET61.2	21.852778	47.079167	BH	Oradea	calitativă	Metoda de colectare la punct fix	Fileu limnologic	pseudoabsență	NA	NA	NA	NA	NA	NA	NA
5807	<i>Sinanodonta woodiana</i> (Lea, 1834)	NA	Lucian Pârvulescu	#####	ET61.2	21.852778	47.079167	BH	Oradea	calitativă	Metoda de colectare la punct fix	Fileu limnologic	pseudoabsență	NA	NA	NA	NA	NA	NA	NA
5808	<i>Corbicula fluminea</i> (O. F. Müller, 1774)	NA	Lucian Pârvulescu	#####	ET61.2	21.852778	47.079167	BH	Oradea	calitativă	Metoda de colectare la punct fix	Fileu limnologic	pseudoabsență	NA	NA	NA	NA	NA	NA	NA
5809	<i>Corbicula fluminalis</i> (O. F. Müller, 1774)	NA	Lucian Pârvulescu	#####	ET61.2	21.852778	47.079167	BH	Oradea	calitativă	Metoda de colectare la punct fix	Fileu limnologic	pseudoabsență	NA	NA	NA	NA	NA	NA	NA
5810	<i>Orconectes limosus</i> Rafinesque, 1817	NA	Lucian Pârvulescu	#####	ET61.2	21.852778	47.079167	BH	Oradea	cantitativă	Metoda de colectare la punct fix	Fileu limnologic	prezentă	ridicată	adult	ridicat	ecologic	ridicat		NA
5811	<i>Procambarus fallax</i> (Hagen, 1870) f. <i>virginialis</i>	NA	Lucian Pârvulescu	#####	ET61.2	21.852778	47.079167	BH	Oradea	calitativă	Metoda de colectare la punct fix	Fileu limnologic	pseudoabsență	NA	NA	NA	NA	NA	NA	NA
5812	<i>Eriocheir sinensis</i> H. Milne Edwards, 1853	NA	Lucian Pârvulescu	#####	ET61.2	21.852778	47.079167	BH	Oradea	calitativă	Metoda de colectare la punct fix	Fileu limnologic	pseudoabsență	NA	NA	NA	NA	NA	NA	NA
5813	<i>Procambarus clarkii</i> Girard, 1852	NA	Lucian Pârvulescu	#####	ET61.2	21.852778	47.079167	BH	Oradea	calitativă	Metoda de colectare la punct fix	Fileu limnologic	pseudoabsență	NA	NA	NA	NA	NA	NA	NA
5814	<i>Orconectes virilis</i> Hagen 1870	NA	Lucian Pârvulescu	#####	ET61.2	21.852778	47.079167	BH	Oradea	calitativă	Metoda de colectare la punct fix	Fileu limnologic	pseudoabsență	NA	NA	NA	NA	NA	NA	NA
5815	<i>Pacifastacus leniusculus</i> (Dana, 1852)	NA	Lucian Pârvulescu	#####	ET61.2	21.852778	47.079167	BH	Oradea	calitativă	Metoda de colectare la punct fix	Fileu limnologic	pseudoabsență	NA	NA	NA	NA	NA	NA	NA
5816	<i>Aedes albopictus</i> Skuse, 1894	<i>Homo sapiens</i>	Lucian Pârvulescu	#####	ET61.2	21.852778	47.079167	BH	Oradea	calitativă	Metoda de colectare la punct fix	Fileu limnologic	pseudoabsență	NA	NA	NA	NA	NA	NA	NA
5817	<i>Pectinatella magnifica</i> (Leidy, 1851)	NA	Lucian Pârvulescu	#####	ET72.4	22.038889	47.149167	BH	Tăutelec	calitativă	Metoda de colectare la punct fix	Fileu limnologic	pseudoabsență	NA	NA	NA	NA	NA	NA	NA
5818	<i>Umatella gracilis</i> (Leidy, 1851)	NA	Lucian Pârvulescu	#####	ET72.4	22.038889	47.149167	BH	Tăutelec	calitativă	Metoda de colectare la punct fix	Fileu limnologic	pseudoabsență	NA	NA	NA	NA	NA	NA	NA
5819	<i>Craspedacusta sowerbii</i> Lankester, 1880	NA	Lucian Pârvulescu	#####	ET72.4	22.038889	47.149167	BH	Tăutelec	calitativă	Metoda de colectare la punct fix	Fileu limnologic	pseudoabsență	NA	NA	NA	NA	NA	NA	NA
5820	<i>Schyzocotyle acheilognathi</i> (Yamaguti, 1934)	NA	Lucian Pârvulescu	#####	ET72.4	22.038889	47.149167	BH	Tăutelec	calitativă	Metoda de colectare la punct fix	Fileu limnologic	pseudoabsență	NA	NA	NA	NA	NA	NA	NA
5821	<i>Dactylogyrus lamellatus</i> Akhmerow, 1952	NA	Lucian Pârvulescu	#####	ET72.4	22.038889	47.149167	BH	Tăutelec	calitativă	Metoda de colectare la punct fix	Fileu limnologic	pseudoabsență	NA	NA	NA	NA	NA	NA	NA

5822	<i>Heteronchocleidus buschkieli</i> Bychowsky, 1957	NA	Lucian Pârvulescu	#####	ET72.4	22.038889	47.149167	BH	Tăutelec	calitativă	Metoda de colectare la punct fix	Fileu limnologic	pseudoabsență	NA	NA	NA	NA	NA	NA
5823	<i>Onchocleidus similis</i> Mueller, 1936	NA	Lucian Pârvulescu	#####	ET72.4	22.038889	47.149167	BH	Tăutelec	calitativă	Metoda de colectare la punct fix	Fileu limnologic	pseudoabsență	NA	NA	NA	NA	NA	NA
5824	<i>Onchocleidus dispar</i> Mueller, 1936	NA	Lucian Pârvulescu	#####	ET72.4	22.038889	47.149167	BH	Tăutelec	calitativă	Metoda de colectare la punct fix	Fileu limnologic	pseudoabsență	NA	NA	NA	NA	NA	NA
5825	<i>Eudiplozoon nipponicum</i> (Goto, 1891)	NA	Lucian Pârvulescu	#####	ET72.4	22.038889	47.149167	BH	Tăutelec	calitativă	Metoda de colectare la punct fix	Fileu limnologic	pseudoabsență	NA	NA	NA	NA	NA	NA
5826	<i>Girardia tigrina</i> (Girard, 1850)	NA	Lucian Pârvulescu	#####	ET72.4	22.038889	47.149167	BH	Tăutelec	calitativă	Metoda de colectare la punct fix	Fileu limnologic	pseudoabsență	NA	NA	NA	NA	NA	NA
5827	<i>Hypania invalida</i> (Grube, 1860)	NA	Lucian Pârvulescu	#####	ET72.4	22.038889	47.149167	BH	Tăutelec	calitativă	Metoda de colectare la punct fix	Fileu limnologic	pseudoabsență	NA	NA	NA	NA	NA	NA
5828	<i>Branchiura sowerbyi</i> Beddard, 1892	NA	Lucian Pârvulescu	#####	ET72.4	22.038889	47.149167	BH	Tăutelec	calitativă	Metoda de colectare la punct fix	Fileu limnologic	pseudoabsență	NA	NA	NA	NA	NA	NA
5829	<i>Ferrissia californica</i> (Rowell, 1863)	NA	Lucian Pârvulescu	#####	ET72.4	22.038889	47.149167	BH	Tăutelec	calitativă	Metoda de colectare la punct fix	Fileu limnologic	pseudoabsență	NA	NA	NA	NA	NA	NA
5830	<i>Physella acuta</i> (Draparnaud, 1805)	NA	Lucian Pârvulescu	#####	ET72.4	22.038889	47.149167	BH	Tăutelec	calitativă	Metoda de colectare la punct fix	Fileu limnologic	pseudoabsență	NA	NA	NA	NA	NA	NA
5831	<i>Helisoma anceps</i> (Menke, 1830)	NA	Lucian Pârvulescu	#####	ET72.4	22.038889	47.149167	BH	Tăutelec	calitativă	Metoda de colectare la punct fix	Fileu limnologic	pseudoabsență	NA	NA	NA	NA	NA	NA
5832	<i>Pseudosuccinea columella</i> (Say, 1817)	NA	Lucian Pârvulescu	#####	ET72.4	22.038889	47.149167	BH	Tăutelec	calitativă	Metoda de colectare la punct fix	Fileu limnologic	pseudoabsență	NA	NA	NA	NA	NA	NA
5833	<i>Potamopyrgus antipodarum</i> (Gray, 1843)	NA	Lucian Pârvulescu	#####	ET72.4	22.038889	47.149167	BH	Tăutelec	calitativă	Metoda de colectare la punct fix	Fileu limnologic	pseudoabsență	NA	NA	NA	NA	NA	NA
5834	<i>Dreissena rostriformis bugensis</i> Andrussov, 1897	NA	Lucian Pârvulescu	#####	ET72.4	22.038889	47.149167	BH	Tăutelec	calitativă	Metoda de colectare la punct fix	Fileu limnologic	pseudoabsență	NA	NA	NA	NA	NA	NA
5835	<i>Dreissena polymorpha</i> (Pallas, 1771)	NA	Lucian Pârvulescu	#####	ET72.4	22.038889	47.149167	BH	Tăutelec	calitativă	Metoda de colectare la punct fix	Fileu limnologic	pseudoabsență	NA	NA	NA	NA	NA	NA
5836	<i>Sinanodonta woodiana</i> (Lea, 1834)	NA	Lucian Pârvulescu	#####	ET72.4	22.038889	47.149167	BH	Tăutelec	calitativă	Metoda de colectare la punct fix	Fileu limnologic	pseudoabsență	NA	NA	NA	NA	NA	NA
5837	<i>Corbicula fluminea</i> (O. F. Müller, 1774)	NA	Lucian Pârvulescu	#####	ET72.4	22.038889	47.149167	BH	Tăutelec	calitativă	Metoda de colectare la punct fix	Fileu limnologic	pseudoabsență	NA	NA	NA	NA	NA	NA
5838	<i>Corbicula fluminalis</i> (O. F. Müller, 1774)	NA	Lucian Pârvulescu	#####	ET72.4	22.038889	47.149167	BH	Tăutelec	calitativă	Metoda de colectare la punct fix	Fileu limnologic	pseudoabsență	NA	NA	NA	NA	NA	NA

5839	<i>Orconectes limosus</i> Rafinesque, 1817	NA	Lucian Pârvulescu	#####	ET72.4	22.038889	47.149167	BH	Tăutelec	calitativă	Metoda de colectare la punct fix	Fileu limnologic	pseudoabsență	NA	NA	NA	NA	NA	NA
5840	<i>Procambarus fallax</i> (Hagen, 1870) f. <i>virginialis</i>	NA	Lucian Pârvulescu	#####	ET72.4	22.038889	47.149167	BH	Tăutelec	calitativă	Metoda de colectare la punct fix	Fileu limnologic	pseudoabsență	NA	NA	NA	NA	NA	NA
5841	<i>Eriocheir sinensis</i> H. Milne Edwards, 1853	NA	Lucian Pârvulescu	#####	ET72.4	22.038889	47.149167	BH	Tăutelec	calitativă	Metoda de colectare la punct fix	Fileu limnologic	pseudoabsență	NA	NA	NA	NA	NA	NA
5842	<i>Procambarus clarkii</i> Girard, 1852	NA	Lucian Pârvulescu	#####	ET72.4	22.038889	47.149167	BH	Tăutelec	calitativă	Metoda de colectare la punct fix	Fileu limnologic	pseudoabsență	NA	NA	NA	NA	NA	NA
5843	<i>Orconectes virilis</i> Hagen 1870	NA	Lucian Pârvulescu	#####	ET72.4	22.038889	47.149167	BH	Tăutelec	calitativă	Metoda de colectare la punct fix	Fileu limnologic	pseudoabsență	NA	NA	NA	NA	NA	NA
5844	<i>Pacifastacus leniusculus</i> (Dana, 1852)	NA	Lucian Pârvulescu	#####	ET72.4	22.038889	47.149167	BH	Tăutelec	calitativă	Metoda de colectare la punct fix	Fileu limnologic	pseudoabsență	NA	NA	NA	NA	NA	NA
5845	<i>Aedes albopictus</i> Skuse, 1894	<i>Homo sapiens</i>	Lucian Pârvulescu	#####	ET72.4	22.038889	47.149167	BH	Tăutelec	calitativă	Metoda de colectare la punct fix	Fileu limnologic	pseudoabsență	NA	NA	NA	NA	NA	NA
5846	<i>Pectinatella magnifica</i> (Leidy, 1851)	NA	Lucian Pârvulescu	#####	EQ36.2	21.410556	44.826389	CS	Baziaș	calitativă	Metoda de colectare la punct fix	Fileu limnologic	pseudoabsență	NA	NA	NA	NA	NA	NA
5847	<i>Umatella gracilis</i> (Leidy, 1851)	NA	Lucian Pârvulescu	#####	EQ36.2	21.410556	44.826389	CS	Baziaș	calitativă	Metoda de colectare la punct fix	Fileu limnologic	pseudoabsență	NA	NA	NA	NA	NA	NA
5848	<i>Craspedacusta sowerbii</i> Lankester, 1880	NA	Lucian Pârvulescu	#####	EQ36.2	21.410556	44.826389	CS	Baziaș	calitativă	Metoda de colectare la punct fix	Fileu limnologic	pseudoabsență	NA	NA	NA	NA	NA	NA
5849	<i>Schyzocotyle acheilognathi</i> (Yamaguti, 1934)	NA	Lucian Pârvulescu	#####	EQ36.2	21.410556	44.826389	CS	Baziaș	calitativă	Metoda de colectare la punct fix	Fileu limnologic	pseudoabsență	NA	NA	NA	NA	NA	NA
5850	<i>Dactylogyrus lamellatus</i> Akhmerow, 1952	NA	Lucian Pârvulescu	#####	EQ36.2	21.410556	44.826389	CS	Baziaș	calitativă	Metoda de colectare la punct fix	Fileu limnologic	pseudoabsență	NA	NA	NA	NA	NA	NA
5851	<i>Heteronchocleidus buschkieli</i> Bychowsky, 1957	NA	Lucian Pârvulescu	#####	EQ36.2	21.410556	44.826389	CS	Baziaș	calitativă	Metoda de colectare la punct fix	Fileu limnologic	pseudoabsență	NA	NA	NA	NA	NA	NA
5852	<i>Onchocleidus similis</i> Mueller, 1936	NA	Lucian Pârvulescu	#####	EQ36.2	21.410556	44.826389	CS	Baziaș	calitativă	Metoda de colectare la punct fix	Fileu limnologic	pseudoabsență	NA	NA	NA	NA	NA	NA
5853	<i>Onchocleidus dispar</i> Mueller, 1936	NA	Lucian Pârvulescu	#####	EQ36.2	21.410556	44.826389	CS	Baziaș	calitativă	Metoda de colectare la punct fix	Fileu limnologic	pseudoabsență	NA	NA	NA	NA	NA	NA
5854	<i>Eudiplozoon nipponicum</i> (Goto, 1891)	NA	Lucian Pârvulescu	#####	EQ36.2	21.410556	44.826389	CS	Baziaș	calitativă	Metoda de colectare la punct fix	Fileu limnologic	pseudoabsență	NA	NA	NA	NA	NA	NA
5855	<i>Girardia tigrina</i> (Girard, 1850)	NA	Lucian Pârvulescu	#####	EQ36.2	21.410556	44.826389	CS	Baziaș	calitativă	Metoda de colectare la punct fix	Fileu limnologic	pseudoabsență	NA	NA	NA	NA	NA	NA

5856	<i>Hypania invalida</i> (Grube, 1860)	NA	Lucian Pârvulescu	#####	EQ36.2	21.410556	44.826389	CS	Baziaș	calitativă	Metoda de colectare la punct fix	Fileu limnologic	pseudoabsență	NA	NA	NA	NA	NA	NA
5857	<i>Branchiura sowerbyi</i> Beddard, 1892	NA	Lucian Pârvulescu	#####	EQ36.2	21.410556	44.826389	CS	Baziaș	calitativă	Metoda de colectare la punct fix	Fileu limnologic	pseudoabsență	NA	NA	NA	NA	NA	NA
5858	<i>Ferrissia californica</i> (Rowell, 1863)	NA	Lucian Pârvulescu	#####	EQ36.2	21.410556	44.826389	CS	Baziaș	calitativă	Metoda de colectare la punct fix	Fileu limnologic	pseudoabsență	NA	NA	NA	NA	NA	NA
5859	<i>Physella acuta</i> (Draparnaud, 1805)	NA	Lucian Pârvulescu	#####	EQ36.2	21.410556	44.826389	CS	Baziaș	calitativă	Metoda de colectare la punct fix	Fileu limnologic	pseudoabsență	NA	NA	NA	NA	NA	NA
5860	<i>Helisoma anceps</i> (Menke, 1830)	NA	Lucian Pârvulescu	#####	EQ36.2	21.410556	44.826389	CS	Baziaș	calitativă	Metoda de colectare la punct fix	Fileu limnologic	pseudoabsență	NA	NA	NA	NA	NA	NA
5861	<i>Pseudosuccinea columella</i> (Say, 1817)	NA	Lucian Pârvulescu	#####	EQ36.2	21.410556	44.826389	CS	Baziaș	calitativă	Metoda de colectare la punct fix	Fileu limnologic	pseudoabsență	NA	NA	NA	NA	NA	NA
5862	<i>Potamopyrgus antipodarum</i> (Gray, 1843)	NA	Lucian Pârvulescu	#####	EQ36.2	21.410556	44.826389	CS	Baziaș	calitativă	Metoda de colectare la punct fix	Fileu limnologic	pseudoabsență	NA	NA	NA	NA	NA	NA
5863	<i>Dreissena rostriformis bugensis</i> Andrussov, 1897	NA	Lucian Pârvulescu	#####	EQ36.2	21.410556	44.826389	CS	Baziaș	calitativă	Metoda de colectare la punct fix	Fileu limnologic	pseudoabsență	NA	NA	NA	NA	NA	NA
5864	<i>Dreissena polymorpha</i> (Pallas, 1771)	NA	Lucian Pârvulescu	#####	EQ36.2	21.410556	44.826389	CS	Baziaș	calitativă	Metoda de colectare la punct fix	Fileu limnologic	pseudoabsență	NA	NA	NA	NA	NA	NA
5865	<i>Sinanodonta woodiana</i> (Lea, 1834)	NA	Lucian Pârvulescu	#####	EQ36.2	21.410556	44.826389	CS	Baziaș	calitativă	Metoda de colectare la punct fix	Fileu limnologic	pseudoabsență	NA	NA	NA	NA	NA	NA
5866	<i>Corbicula fluminea</i> (O. F. Müller, 1774)	NA	Lucian Pârvulescu	#####	EQ36.2	21.410556	44.826389	CS	Baziaș	calitativă	Metoda de colectare la punct fix	Fileu limnologic	pseudoabsență	NA	NA	NA	NA	NA	NA
5867	<i>Corbicula fluminalis</i> (O. F. Müller, 1774)	NA	Lucian Pârvulescu	#####	EQ36.2	21.410556	44.826389	CS	Baziaș	calitativă	Metoda de colectare la punct fix	Fileu limnologic	pseudoabsență	NA	NA	NA	NA	NA	NA
5868	<i>Orconectes limosus</i> Rafinesque, 1817	NA	Lucian Pârvulescu	#####	EQ36.2	21.410556	44.826389	CS	Baziaș	cantitativă	Metoda de colectare la punct fix	Fileu limnologic	prezentă	ridicată	adult	ridicat	ecologic	ridicat	NA
5869	<i>Procambarus fallax</i> (Hagen, 1870) f. <i>virginalis</i>	NA	Lucian Pârvulescu	#####	EQ36.2	21.410556	44.826389	CS	Baziaș	calitativă	Metoda de colectare la punct fix	Fileu limnologic	pseudoabsență	NA	NA	NA	NA	NA	NA
5870	<i>Eriocher sinensis</i> H. Milne Edwards, 1853	NA	Lucian Pârvulescu	#####	EQ36.2	21.410556	44.826389	CS	Baziaș	calitativă	Metoda de colectare la punct fix	Fileu limnologic	pseudoabsență	NA	NA	NA	NA	NA	NA
5871	<i>Procambarus clarkii</i> Girard, 1852	NA	Lucian Pârvulescu	#####	EQ36.2	21.410556	44.826389	CS	Baziaș	calitativă	Metoda de colectare la punct fix	Fileu limnologic	pseudoabsență	NA	NA	NA	NA	NA	NA
5872	<i>Orconectes virilis</i> Hagen 1870	NA	Lucian Pârvulescu	#####	EQ36.2	21.410556	44.826389	CS	Baziaș	calitativă	Metoda de colectare la punct fix	Fileu limnologic	pseudoabsență	NA	NA	NA	NA	NA	NA

5873	<i>Pacifastacus leniusculus</i> (Dana, 1852)	NA	Lucian Pârvulescu	#####	EQ36.2	21.410556	44.826389	CS	Baziaș	calitativă	Metoda de colectare la punct fix	Fileu limnologic	pseudoabsență	NA	NA	NA	NA	NA	NA
5874	<i>Aedes albopictus</i> Skuse, 1894	<i>Homo sapiens</i>	Lucian Pârvulescu	#####	EQ36.2	21.410556	44.826389	CS	Baziaș	calitativă	Metoda de colectare la punct fix	Fileu limnologic	pseudoabsență	NA	NA	NA	NA	NA	NA
5875	<i>Pectinatella magnifica</i> (Leidy, 1851)	NA	Lucian Pârvulescu	#####	EQ45.4	21.608595	44.742206	CS	Moldova Veche	calitativă	Metoda de colectare la punct fix	Fileu limnologic	pseudoabsență	NA	NA	NA	NA	NA	NA
5876	<i>Umatella gracilis</i> (Leidy, 1851)	NA	Lucian Pârvulescu	#####	EQ45.4	21.608595	44.742206	CS	Moldova Veche	calitativă	Metoda de colectare la punct fix	Fileu limnologic	pseudoabsență	NA	NA	NA	NA	NA	NA
5877	<i>Craspedacusta sowerbii</i> Lankester, 1880	NA	Lucian Pârvulescu	#####	EQ45.4	21.608595	44.742206	CS	Moldova Veche	calitativă	Metoda de colectare la punct fix	Fileu limnologic	pseudoabsență	NA	NA	NA	NA	NA	NA
5878	<i>Schyzocotyle acheilognathi</i> (Yamaguti, 1934)	NA	Lucian Pârvulescu	#####	EQ45.4	21.608595	44.742206	CS	Moldova Veche	calitativă	Metoda de colectare la punct fix	Fileu limnologic	pseudoabsență	NA	NA	NA	NA	NA	NA
5879	<i>Dactylogyrus lamellatus</i> Akhmerow, 1952	NA	Lucian Pârvulescu	#####	EQ45.4	21.608595	44.742206	CS	Moldova Veche	calitativă	Metoda de colectare la punct fix	Fileu limnologic	pseudoabsență	NA	NA	NA	NA	NA	NA
5880	<i>Heteronchocleidus buschkieli</i> Bychowsky, 1957	NA	Lucian Pârvulescu	#####	EQ45.4	21.608595	44.742206	CS	Moldova Veche	calitativă	Metoda de colectare la punct fix	Fileu limnologic	pseudoabsență	NA	NA	NA	NA	NA	NA
5881	<i>Onchocleidus similis</i> Mueller, 1936	NA	Lucian Pârvulescu	#####	EQ45.4	21.608595	44.742206	CS	Moldova Veche	calitativă	Metoda de colectare la punct fix	Fileu limnologic	pseudoabsență	NA	NA	NA	NA	NA	NA
5882	<i>Onchocleidus dispar</i> Mueller, 1936	NA	Lucian Pârvulescu	#####	EQ45.4	21.608595	44.742206	CS	Moldova Veche	calitativă	Metoda de colectare la punct fix	Fileu limnologic	pseudoabsență	NA	NA	NA	NA	NA	NA
5883	<i>Eudiplozoon nipponicum</i> (Goto, 1891)	NA	Lucian Pârvulescu	#####	EQ45.4	21.608595	44.742206	CS	Moldova Veche	calitativă	Metoda de colectare la punct fix	Fileu limnologic	pseudoabsență	NA	NA	NA	NA	NA	NA
5884	<i>Girardia tigrina</i> (Girard, 1850)	NA	Lucian Pârvulescu	#####	EQ45.4	21.608595	44.742206	CS	Moldova Veche	calitativă	Metoda de colectare la punct fix	Fileu limnologic	pseudoabsență	NA	NA	NA	NA	NA	NA
5885	<i>Hypania invalida</i> (Grube, 1860)	NA	Lucian Pârvulescu	#####	EQ45.4	21.608595	44.742206	CS	Moldova Veche	calitativă	Metoda de colectare la punct fix	Fileu limnologic	pseudoabsență	NA	NA	NA	NA	NA	NA
5886	<i>Branchiura sowerbyi</i> Beddard, 1892	NA	Lucian Pârvulescu	#####	EQ45.4	21.608595	44.742206	CS	Moldova Veche	calitativă	Metoda de colectare la punct fix	Fileu limnologic	pseudoabsență	NA	NA	NA	NA	NA	NA
5887	<i>Ferrissia californica</i> (Rowell, 1863)	NA	Lucian Pârvulescu	#####	EQ45.4	21.608595	44.742206	CS	Moldova Veche	calitativă	Metoda de colectare la punct fix	Fileu limnologic	pseudoabsență	NA	NA	NA	NA	NA	NA
5888	<i>Physella acuta</i> (Draparnaud, 1805)	NA	Lucian Pârvulescu	#####	EQ45.4	21.608595	44.742206	CS	Moldova Veche	calitativă	Metoda de colectare la punct fix	Fileu limnologic	pseudoabsență	NA	NA	NA	NA	NA	NA
5889	<i>Helisoma anceps</i> (Menke, 1830)	NA	Lucian Pârvulescu	#####	EQ45.4	21.608595	44.742206	CS	Moldova Veche	calitativă	Metoda de colectare la punct fix	Fileu limnologic	pseudoabsență	NA	NA	NA	NA	NA	NA

5890	<i>Pseudosuccinea columella</i> (Say, 1817)	NA	Lucian Pârvulescu	#####	EQ45.4	21.608595	44.742206	CS	Moldova Veche	calitativă	Metoda de colectare la punct fix	Fileu limnologic	pseudoabsență	NA	NA	NA	NA	NA	NA
5891	<i>Potamopyrgus antipodarum</i> (Gray, 1843)	NA	Lucian Pârvulescu	#####	EQ45.4	21.608595	44.742206	CS	Moldova Veche	calitativă	Metoda de colectare la punct fix	Fileu limnologic	pseudoabsență	NA	NA	NA	NA	NA	NA
5892	<i>Dreissena rostriformis bugensis</i> Andrussov, 1897	NA	Lucian Pârvulescu	#####	EQ45.4	21.608595	44.742206	CS	Moldova Veche	calitativă	Metoda de colectare la punct fix	Fileu limnologic	pseudoabsență	NA	NA	NA	NA	NA	NA
5893	<i>Dreissena polymorpha</i> (Pallas, 1771)	NA	Lucian Pârvulescu	#####	EQ45.4	21.608595	44.742206	CS	Moldova Veche	calitativă	Metoda de colectare la punct fix	Fileu limnologic	pseudoabsență	NA	NA	NA	NA	NA	NA
5894	<i>Sinanodonta woodiana</i> (Lea, 1834)	NA	Lucian Pârvulescu	#####	EQ45.4	21.608595	44.742206	CS	Moldova Veche	calitativă	Metoda de colectare la punct fix	Fileu limnologic	pseudoabsență	NA	NA	NA	NA	NA	NA
5895	<i>Corbicula fluminea</i> (O. F. Müller, 1774)	NA	Lucian Pârvulescu	#####	EQ45.4	21.608595	44.742206	CS	Moldova Veche	calitativă	Metoda de colectare la punct fix	Fileu limnologic	pseudoabsență	NA	NA	NA	NA	NA	NA
5896	<i>Corbicula fluminalis</i> (O. F. Müller, 1774)	NA	Lucian Pârvulescu	#####	EQ45.4	21.608595	44.742206	CS	Moldova Veche	calitativă	Metoda de colectare la punct fix	Fileu limnologic	pseudoabsență	NA	NA	NA	NA	NA	NA
5897	<i>Orconectes limosus</i> Rafinesque, 1817	NA	Lucian Pârvulescu	#####	EQ45.4	21.608595	44.742206	CS	Moldova Veche	cantitativă	Metoda de colectare la punct fix	Fileu limnologic	prezentă	ridicată	adult	ridicat	ecologic	ridicat	NA
5898	<i>Procambarus fallax</i> (Hagen, 1870) f. <i>virginialis</i>	NA	Lucian Pârvulescu	#####	EQ45.4	21.608595	44.742206	CS	Moldova Veche	calitativă	Metoda de colectare la punct fix	Fileu limnologic	pseudoabsență	NA	NA	NA	NA	NA	NA
5899	<i>Eriocheir sinensis</i> H. Milne Edwards, 1853	NA	Lucian Pârvulescu	#####	EQ45.4	21.608595	44.742206	CS	Moldova Veche	calitativă	Metoda de colectare la punct fix	Fileu limnologic	pseudoabsență	NA	NA	NA	NA	NA	NA
5900	<i>Procambarus clarkii</i> Girard, 1852	NA	Lucian Pârvulescu	#####	EQ45.4	21.608595	44.742206	CS	Moldova Veche	calitativă	Metoda de colectare la punct fix	Fileu limnologic	pseudoabsență	NA	NA	NA	NA	NA	NA
5901	<i>Orconectes virilis</i> Hagen 1870	NA	Lucian Pârvulescu	#####	EQ45.4	21.608595	44.742206	CS	Moldova Veche	calitativă	Metoda de colectare la punct fix	Fileu limnologic	pseudoabsență	NA	NA	NA	NA	NA	NA
5902	<i>Pacifastacus leniusculus</i> (Dana, 1852)	NA	Lucian Pârvulescu	#####	EQ45.4	21.608595	44.742206	CS	Moldova Veche	calitativă	Metoda de colectare la punct fix	Fileu limnologic	pseudoabsență	NA	NA	NA	NA	NA	NA
5903	<i>Aedes albopictus</i> Skuse, 1894	<i>Homo sapiens</i>	Lucian Pârvulescu	#####	EQ45.4	21.608595	44.742206	CS	Moldova Veche	calitativă	Metoda de colectare la punct fix	Fileu limnologic	pseudoabsență	NA	NA	NA	NA	NA	NA
5904	<i>Pectinatella magnifica</i> (Leidy, 1851)	NA	Lucian Pârvulescu	#####	EQ82.3	22.118611	44.488056	MH	Svinița	calitativă	Metoda de colectare la punct fix	Fileu limnologic	pseudoabsență	NA	NA	NA	NA	NA	NA
5905	<i>Umatella gracilis</i> (Leidy, 1851)	NA	Lucian Pârvulescu	#####	EQ82.3	22.118611	44.488056	MH	Svinița	calitativă	Metoda de colectare la punct fix	Fileu limnologic	pseudoabsență	NA	NA	NA	NA	NA	NA
5906	<i>Craspedacusta sowerbii</i> Lankester, 1880	NA	Lucian Pârvulescu	#####	EQ82.3	22.118611	44.488056	MH	Svinița	calitativă	Metoda de colectare la punct fix	Fileu limnologic	pseudoabsență	NA	NA	NA	NA	NA	NA

5907	<i>Schyzocotyle acheilognathi</i> (Yamaguti, 1934)	NA	Lucian Părvulescu	#####	EQ82.3	22.118611	44.488056	MH	Svinița	calitativă	Metoda de colectare la punct fix	Fileu limnologic	pseudoabsență	NA	NA	NA	NA	NA	NA
5908	<i>Dactylogyrus lamellatus</i> Akhmerow, 1952	NA	Lucian Părvulescu	#####	EQ82.3	22.118611	44.488056	MH	Svinița	calitativă	Metoda de colectare la punct fix	Fileu limnologic	pseudoabsență	NA	NA	NA	NA	NA	NA
5909	<i>Heteronchocleidus buschkieli</i> Bychowsky, 1957	NA	Lucian Părvulescu	#####	EQ82.3	22.118611	44.488056	MH	Svinița	calitativă	Metoda de colectare la punct fix	Fileu limnologic	pseudoabsență	NA	NA	NA	NA	NA	NA
5910	<i>Onchocleidus similis</i> Mueller, 1936	NA	Lucian Părvulescu	#####	EQ82.3	22.118611	44.488056	MH	Svinița	calitativă	Metoda de colectare la punct fix	Fileu limnologic	pseudoabsență	NA	NA	NA	NA	NA	NA
5911	<i>Onchocleidus dispar</i> Mueller, 1936	NA	Lucian Părvulescu	#####	EQ82.3	22.118611	44.488056	MH	Svinița	calitativă	Metoda de colectare la punct fix	Fileu limnologic	pseudoabsență	NA	NA	NA	NA	NA	NA
5912	<i>Eudiplozoon nipponicum</i> (Goto, 1891)	NA	Lucian Părvulescu	#####	EQ82.3	22.118611	44.488056	MH	Svinița	calitativă	Metoda de colectare la punct fix	Fileu limnologic	pseudoabsență	NA	NA	NA	NA	NA	NA
5913	<i>Girardia tigrina</i> (Girard, 1850)	NA	Lucian Părvulescu	#####	EQ82.3	22.118611	44.488056	MH	Svinița	calitativă	Metoda de colectare la punct fix	Fileu limnologic	pseudoabsență	NA	NA	NA	NA	NA	NA
5914	<i>Hypania invalida</i> (Grube, 1860)	NA	Lucian Părvulescu	#####	EQ82.3	22.118611	44.488056	MH	Svinița	calitativă	Metoda de colectare la punct fix	Fileu limnologic	pseudoabsență	NA	NA	NA	NA	NA	NA
5915	<i>Branchiura sowerbyi</i> Beddard, 1892	NA	Lucian Părvulescu	#####	EQ82.3	22.118611	44.488056	MH	Svinița	calitativă	Metoda de colectare la punct fix	Fileu limnologic	pseudoabsență	NA	NA	NA	NA	NA	NA
5916	<i>Ferrissia californica</i> (Rowell, 1863)	NA	Lucian Părvulescu	#####	EQ82.3	22.118611	44.488056	MH	Svinița	calitativă	Metoda de colectare la punct fix	Fileu limnologic	pseudoabsență	NA	NA	NA	NA	NA	NA
5917	<i>Physella acuta</i> (Draparnaud, 1805)	NA	Lucian Părvulescu	#####	EQ82.3	22.118611	44.488056	MH	Svinița	calitativă	Metoda de colectare la punct fix	Fileu limnologic	pseudoabsență	NA	NA	NA	NA	NA	NA
5918	<i>Helisoma anceps</i> (Menke, 1830)	NA	Lucian Părvulescu	#####	EQ82.3	22.118611	44.488056	MH	Svinița	calitativă	Metoda de colectare la punct fix	Fileu limnologic	pseudoabsență	NA	NA	NA	NA	NA	NA
5919	<i>Pseudosuccinea columella</i> (Say, 1817)	NA	Lucian Părvulescu	#####	EQ82.3	22.118611	44.488056	MH	Svinița	calitativă	Metoda de colectare la punct fix	Fileu limnologic	pseudoabsență	NA	NA	NA	NA	NA	NA
5920	<i>Potamopyrgus antipodarum</i> (Gray, 1843)	NA	Lucian Părvulescu	#####	EQ82.3	22.118611	44.488056	MH	Svinița	calitativă	Metoda de colectare la punct fix	Fileu limnologic	pseudoabsență	NA	NA	NA	NA	NA	NA
5921	<i>Dreissena rostriformis bugensis</i> Andrussov, 1897	NA	Lucian Părvulescu	#####	EQ82.3	22.118611	44.488056	MH	Svinița	calitativă	Metoda de colectare la punct fix	Fileu limnologic	pseudoabsență	NA	NA	NA	NA	NA	NA
5922	<i>Dreissena polymorpha</i> (Pallas, 1771)	NA	Lucian Părvulescu	#####	EQ82.3	22.118611	44.488056	MH	Svinița	calitativă	Metoda de colectare la punct fix	Fileu limnologic	pseudoabsență	NA	NA	NA	NA	NA	NA
5923	<i>Sinanodonta woodiana</i> (Lea, 1834)	NA	Lucian Părvulescu	#####	EQ82.3	22.118611	44.488056	MH	Svinița	calitativă	Metoda de colectare la punct fix	Fileu limnologic	pseudoabsență	NA	NA	NA	NA	NA	NA

5924	<i>Corbicula fluminea</i> (O. F. Müller, 1774)	NA	Lucian Pârvulescu	#####	EQ82.3	22.118611	44.488056	MH	Svinița	calitativă	Metoda de colectare la punct fix	Fileu limnologic	pseudoabsență	NA	NA	NA	NA	NA	NA
5925	<i>Corbicula fluminalis</i> (O. F. Müller, 1774)	NA	Lucian Pârvulescu	#####	EQ82.3	22.118611	44.488056	MH	Svinița	calitativă	Metoda de colectare la punct fix	Fileu limnologic	pseudoabsență	NA	NA	NA	NA	NA	NA
5926	<i>Orconectes limosus</i> Rafinesque, 1817	NA	Lucian Pârvulescu	#####	EQ82.3	22.118611	44.488056	MH	Svinița	cantitativă	Metoda de colectare la punct fix	Fileu limnologic	prezentă	ridicată	adult	ridicat	ecologic	ridicat	NA
5927	<i>Procambarus fallax</i> (Hagen, 1870) f. <i>virginalis</i>	NA	Lucian Pârvulescu	#####	EQ82.3	22.118611	44.488056	MH	Svinița	calitativă	Metoda de colectare la punct fix	Fileu limnologic	pseudoabsență	NA	NA	NA	NA	NA	NA
5928	<i>Eriocheir sinensis</i> H. Milne Edwards, 1853	NA	Lucian Pârvulescu	#####	EQ82.3	22.118611	44.488056	MH	Svinița	calitativă	Metoda de colectare la punct fix	Fileu limnologic	pseudoabsență	NA	NA	NA	NA	NA	NA
5929	<i>Procambarus clarkii</i> Girard, 1852	NA	Lucian Pârvulescu	#####	EQ82.3	22.118611	44.488056	MH	Svinița	calitativă	Metoda de colectare la punct fix	Fileu limnologic	pseudoabsență	NA	NA	NA	NA	NA	NA
5930	<i>Orconectes virilis</i> Hagen 1870	NA	Lucian Pârvulescu	#####	EQ82.3	22.118611	44.488056	MH	Svinița	calitativă	Metoda de colectare la punct fix	Fileu limnologic	pseudoabsență	NA	NA	NA	NA	NA	NA
5931	<i>Pacifastacus leniusculus</i> (Dana, 1852)	NA	Lucian Pârvulescu	#####	EQ82.3	22.118611	44.488056	MH	Svinița	calitativă	Metoda de colectare la punct fix	Fileu limnologic	pseudoabsență	NA	NA	NA	NA	NA	NA
5932	<i>Aedes albopictus</i> Skuse, 1894	<i>Homo sapiens</i>	Lucian Pârvulescu	#####	EQ82.3	22.118611	44.488056	MH	Svinița	calitativă	Metoda de colectare la punct fix	Fileu limnologic	pseudoabsență	NA	NA	NA	NA	NA	NA
5933	<i>Pectinatella magnifica</i> (Leidy, 1851)	NA	Lucian Pârvulescu	#####	FQ15.2	22.419722	44.722222	MH	Orșova	calitativă	Metoda de colectare la punct fix	Fileu limnologic	pseudoabsență	NA	NA	NA	NA	NA	NA
5934	<i>Umatella gracilis</i> (Leidy, 1851)	NA	Lucian Pârvulescu	#####	FQ15.2	22.419722	44.722222	MH	Orșova	calitativă	Metoda de colectare la punct fix	Fileu limnologic	pseudoabsență	NA	NA	NA	NA	NA	NA
5935	<i>Craspedacusta sowerbii</i> Lankester, 1880	NA	Lucian Pârvulescu	#####	FQ15.2	22.419722	44.722222	MH	Orșova	calitativă	Metoda de colectare la punct fix	Fileu limnologic	pseudoabsență	NA	NA	NA	NA	NA	NA
5936	<i>Schyzocotyle acheilognathi</i> (Yamaguti, 1934)	NA	Lucian Pârvulescu	#####	FQ15.2	22.419722	44.722222	MH	Orșova	calitativă	Metoda de colectare la punct fix	Fileu limnologic	pseudoabsență	NA	NA	NA	NA	NA	NA
5937	<i>Dactylogyrus lamellatus</i> Akhmerow, 1952	NA	Lucian Pârvulescu	#####	FQ15.2	22.419722	44.722222	MH	Orșova	calitativă	Metoda de colectare la punct fix	Fileu limnologic	pseudoabsență	NA	NA	NA	NA	NA	NA
5938	<i>Heteronchocleidus buschki</i> Bychowsky, 1957	NA	Lucian Pârvulescu	#####	FQ15.2	22.419722	44.722222	MH	Orșova	calitativă	Metoda de colectare la punct fix	Fileu limnologic	pseudoabsență	NA	NA	NA	NA	NA	NA
5939	<i>Onchocleidus similis</i> Mueller, 1936	NA	Lucian Pârvulescu	#####	FQ15.2	22.419722	44.722222	MH	Orșova	calitativă	Metoda de colectare la punct fix	Fileu limnologic	pseudoabsență	NA	NA	NA	NA	NA	NA
5940	<i>Onchocleidus dispar</i> Mueller, 1936	NA	Lucian Pârvulescu	#####	FQ15.2	22.419722	44.722222	MH	Orșova	calitativă	Metoda de colectare la punct fix	Fileu limnologic	pseudoabsență	NA	NA	NA	NA	NA	NA

5941	<i>Eudiplozoon nipponicum</i> (Goto, 1891)	NA	Lucian Pârvulescu	#####	FQ15.2	22.419722	44.722222	MH	Orșova	calitativă	Metoda de colectare la punct fix	Fileu limnologic	pseudoabsență	NA	NA	NA	NA	NA	NA
5942	<i>Girardia tigrina</i> (Girard, 1850)	NA	Lucian Pârvulescu	#####	FQ15.2	22.419722	44.722222	MH	Orșova	calitativă	Metoda de colectare la punct fix	Fileu limnologic	pseudoabsență	NA	NA	NA	NA	NA	NA
5943	<i>Hypania invalida</i> (Grube, 1860)	NA	Lucian Pârvulescu	#####	FQ15.2	22.419722	44.722222	MH	Orșova	calitativă	Metoda de colectare la punct fix	Fileu limnologic	pseudoabsență	NA	NA	NA	NA	NA	NA
5944	<i>Branchiura sowerbyi</i> Beddard, 1892	NA	Lucian Pârvulescu	#####	FQ15.2	22.419722	44.722222	MH	Orșova	calitativă	Metoda de colectare la punct fix	Fileu limnologic	pseudoabsență	NA	NA	NA	NA	NA	NA
5945	<i>Ferrissia californica</i> (Rowell, 1863)	NA	Lucian Pârvulescu	#####	FQ15.2	22.419722	44.722222	MH	Orșova	calitativă	Metoda de colectare la punct fix	Fileu limnologic	pseudoabsență	NA	NA	NA	NA	NA	NA
5946	<i>Physella acuta</i> (Draparnaud, 1805)	NA	Lucian Pârvulescu	#####	FQ15.2	22.419722	44.722222	MH	Orșova	calitativă	Metoda de colectare la punct fix	Fileu limnologic	pseudoabsență	NA	NA	NA	NA	NA	NA
5947	<i>Helisoma anceps</i> (Menke, 1830)	NA	Lucian Pârvulescu	#####	FQ15.2	22.419722	44.722222	MH	Orșova	calitativă	Metoda de colectare la punct fix	Fileu limnologic	pseudoabsență	NA	NA	NA	NA	NA	NA
5948	<i>Pseudosuccinea columella</i> (Say, 1817)	NA	Lucian Pârvulescu	#####	FQ15.2	22.419722	44.722222	MH	Orșova	calitativă	Metoda de colectare la punct fix	Fileu limnologic	pseudoabsență	NA	NA	NA	NA	NA	NA
5949	<i>Potamopyrgus antipodarum</i> (Gray, 1843)	NA	Lucian Pârvulescu	#####	FQ15.2	22.419722	44.722222	MH	Orșova	calitativă	Metoda de colectare la punct fix	Fileu limnologic	pseudoabsență	NA	NA	NA	NA	NA	NA
5950	<i>Dreissena rostriformis bugensis</i> Andrussov, 1897	NA	Lucian Pârvulescu	#####	FQ15.2	22.419722	44.722222	MH	Orșova	calitativă	Metoda de colectare la punct fix	Fileu limnologic	pseudoabsență	NA	NA	NA	NA	NA	NA
5951	<i>Dreissena polymorpha</i> (Pallas, 1771)	NA	Lucian Pârvulescu	#####	FQ15.2	22.419722	44.722222	MH	Orșova	calitativă	Metoda de colectare la punct fix	Fileu limnologic	pseudoabsență	NA	NA	NA	NA	NA	NA
5952	<i>Sinanodonta woodiana</i> (Lea, 1834)	NA	Lucian Pârvulescu	#####	FQ15.2	22.419722	44.722222	MH	Orșova	calitativă	Metoda de colectare la punct fix	Fileu limnologic	pseudoabsență	NA	NA	NA	NA	NA	NA
5953	<i>Corbicula fluminea</i> (O. F. Müller, 1774)	NA	Lucian Pârvulescu	#####	FQ15.2	22.419722	44.722222	MH	Orșova	calitativă	Metoda de colectare la punct fix	Fileu limnologic	pseudoabsență	NA	NA	NA	NA	NA	NA
5954	<i>Corbicula fluminalis</i> (O. F. Müller, 1774)	NA	Lucian Pârvulescu	#####	FQ15.2	22.419722	44.722222	MH	Orșova	calitativă	Metoda de colectare la punct fix	Fileu limnologic	pseudoabsență	NA	NA	NA	NA	NA	NA
5955	<i>Orconectes limosus</i> Rafinesque, 1817	NA	Lucian Pârvulescu	#####	FQ15.2	22.419722	44.722222	MH	Orșova	cantitativă	Metoda de colectare la punct fix	Fileu limnologic	prezentă	ridicată	adult	ridicat	ecologic	ridicat	NA
5956	<i>Procambarus fallax</i> (Hagen, 1870) f. <i>virginialis</i>	NA	Lucian Pârvulescu	#####	FQ15.2	22.419722	44.722222	MH	Orșova	calitativă	Metoda de colectare la punct fix	Fileu limnologic	pseudoabsență	NA	NA	NA	NA	NA	NA
5957	<i>Eriocheir sinensis</i> H. Milne Edwards, 1853	NA	Lucian Pârvulescu	#####	FQ15.2	22.419722	44.722222	MH	Orșova	calitativă	Metoda de colectare la punct fix	Fileu limnologic	pseudoabsență	NA	NA	NA	NA	NA	NA

5958	<i>Procambarus clarkii</i> Girard, 1852	NA	Lucian Pârvulescu	#####	FQ15.2	22.419722	44.722222	MH	Orșova	calitativă	Metoda de colectare la punct fix	Fileu limnologic	pseudoabsență	NA	NA	NA	NA	NA	NA
5959	<i>Orconectes virilis</i> Hagen 1870	NA	Lucian Pârvulescu	#####	FQ15.2	22.419722	44.722222	MH	Orșova	calitativă	Metoda de colectare la punct fix	Fileu limnologic	pseudoabsență	NA	NA	NA	NA	NA	NA
5960	<i>Pacifastacus leniusculus</i> (Dana, 1852)	NA	Lucian Pârvulescu	#####	FQ15.2	22.419722	44.722222	MH	Orșova	calitativă	Metoda de colectare la punct fix	Fileu limnologic	pseudoabsență	NA	NA	NA	NA	NA	NA
5961	<i>Aedes albopictus</i> Skuse, 1894	<i>Homo sapiens</i>	Lucian Pârvulescu	#####	FQ15.2	22.419722	44.722222	MH	Orșova	calitativă	Metoda de colectare la punct fix	Fileu limnologic	pseudoabsență	NA	NA	NA	NA	NA	NA
5962	<i>Pectinatella magnifica</i> (Leidy, 1851)	NA	Lucian Pârvulescu	#####	FQ34.2	22.698332	44.613971	MH	Șimian	calitativă	Metoda de colectare la punct fix	Fileu limnologic	pseudoabsență	NA	NA	NA	NA	NA	NA
5963	<i>Umatella gracilis</i> (Leidy, 1851)	NA	Lucian Pârvulescu	#####	FQ34.2	22.698332	44.613971	MH	Șimian	calitativă	Metoda de colectare la punct fix	Fileu limnologic	pseudoabsență	NA	NA	NA	NA	NA	NA
5964	<i>Craspedacusta sowerbii</i> Lankester, 1880	NA	Lucian Pârvulescu	#####	FQ34.2	22.698332	44.613971	MH	Șimian	calitativă	Metoda de colectare la punct fix	Fileu limnologic	pseudoabsență	NA	NA	NA	NA	NA	NA
5965	<i>Schyzocotyle acheilognathi</i> (Yamaguti, 1934)	NA	Lucian Pârvulescu	#####	FQ34.2	22.698332	44.613971	MH	Șimian	calitativă	Metoda de colectare la punct fix	Fileu limnologic	pseudoabsență	NA	NA	NA	NA	NA	NA
5966	<i>Dactylogyrus lamellatus</i> Akhmerow, 1952	NA	Lucian Pârvulescu	#####	FQ34.2	22.698332	44.613971	MH	Șimian	calitativă	Metoda de colectare la punct fix	Fileu limnologic	pseudoabsență	NA	NA	NA	NA	NA	NA
5967	<i>Heteronchocleidus buschkei</i> Bychowksy, 1957	NA	Lucian Pârvulescu	#####	FQ34.2	22.698332	44.613971	MH	Șimian	calitativă	Metoda de colectare la punct fix	Fileu limnologic	pseudoabsență	NA	NA	NA	NA	NA	NA
5968	<i>Onchocleidus similis</i> Mueller, 1936	NA	Lucian Pârvulescu	#####	FQ34.2	22.698332	44.613971	MH	Șimian	calitativă	Metoda de colectare la punct fix	Fileu limnologic	pseudoabsență	NA	NA	NA	NA	NA	NA
5969	<i>Onchocleidus dispar</i> Mueller, 1936	NA	Lucian Pârvulescu	#####	FQ34.2	22.698332	44.613971	MH	Șimian	calitativă	Metoda de colectare la punct fix	Fileu limnologic	pseudoabsență	NA	NA	NA	NA	NA	NA
5970	<i>Eudiplozoon nipponicum</i> (Goto, 1891)	NA	Lucian Pârvulescu	#####	FQ34.2	22.698332	44.613971	MH	Șimian	calitativă	Metoda de colectare la punct fix	Fileu limnologic	pseudoabsență	NA	NA	NA	NA	NA	NA
5971	<i>Girardia tigrina</i> (Girard, 1850)	NA	Lucian Pârvulescu	#####	FQ34.2	22.698332	44.613971	MH	Șimian	calitativă	Metoda de colectare la punct fix	Fileu limnologic	pseudoabsență	NA	NA	NA	NA	NA	NA
5972	<i>Hypania invalida</i> (Grube, 1860)	NA	Lucian Pârvulescu	#####	FQ34.2	22.698332	44.613971	MH	Șimian	calitativă	Metoda de colectare la punct fix	Fileu limnologic	pseudoabsență	NA	NA	NA	NA	NA	NA
5973	<i>Branchiura sowerbyi</i> Beddard, 1892	NA	Lucian Pârvulescu	#####	FQ34.2	22.698332	44.613971	MH	Șimian	calitativă	Metoda de colectare la punct fix	Fileu limnologic	pseudoabsență	NA	NA	NA	NA	NA	NA
5974	<i>Ferrisia californica</i> (Rowell, 1863)	NA	Lucian Pârvulescu	#####	FQ34.2	22.698332	44.613971	MH	Șimian	calitativă	Metoda de colectare la punct fix	Fileu limnologic	pseudoabsență	NA	NA	NA	NA	NA	NA

5975	<i>Physella acuta</i> (Draparnaud, 1805)	NA	Lucian Pârvulescu	#####	FQ34.2	22.698332	44.613971	MH	Șimian	calitativă	Metoda de colectare la punct fix	Fileu limnologic	pseudoabsență	NA	NA	NA	NA	NA	NA
5976	<i>Helisoma anceps</i> (Menke, 1830)	NA	Lucian Pârvulescu	#####	FQ34.2	22.698332	44.613971	MH	Șimian	calitativă	Metoda de colectare la punct fix	Fileu limnologic	pseudoabsență	NA	NA	NA	NA	NA	NA
5977	<i>Pseudosuccinea columella</i> (Say, 1817)	NA	Lucian Pârvulescu	#####	FQ34.2	22.698332	44.613971	MH	Șimian	calitativă	Metoda de colectare la punct fix	Fileu limnologic	pseudoabsență	NA	NA	NA	NA	NA	NA
5978	<i>Potamopyrgus antipodarum</i> (Gray, 1843)	NA	Lucian Pârvulescu	#####	FQ34.2	22.698332	44.613971	MH	Șimian	calitativă	Metoda de colectare la punct fix	Fileu limnologic	pseudoabsență	NA	NA	NA	NA	NA	NA
5979	<i>Dreissena rostriformis bugensis</i> Andrussov, 1897	NA	Lucian Pârvulescu	#####	FQ34.2	22.698332	44.613971	MH	Șimian	calitativă	Metoda de colectare la punct fix	Fileu limnologic	pseudoabsență	NA	NA	NA	NA	NA	NA
5980	<i>Dreissena polymorpha</i> (Pallas, 1771)	NA	Lucian Pârvulescu	#####	FQ34.2	22.698332	44.613971	MH	Șimian	calitativă	Metoda de colectare la punct fix	Fileu limnologic	pseudoabsență	NA	NA	NA	NA	NA	NA
5981	<i>Sinanodonta woodiana</i> (Lea, 1834)	NA	Lucian Pârvulescu	#####	FQ34.2	22.698332	44.613971	MH	Șimian	calitativă	Metoda de colectare la punct fix	Fileu limnologic	pseudoabsență	NA	NA	NA	NA	NA	NA
5982	<i>Corbicula fluminea</i> (O. F. Müller, 1774)	NA	Lucian Pârvulescu	#####	FQ34.2	22.698332	44.613971	MH	Șimian	calitativă	Metoda de colectare la punct fix	Fileu limnologic	pseudoabsență	NA	NA	NA	NA	NA	NA
5983	<i>Corbicula fluminalis</i> (O. F. Müller, 1774)	NA	Lucian Pârvulescu	#####	FQ34.2	22.698332	44.613971	MH	Șimian	calitativă	Metoda de colectare la punct fix	Fileu limnologic	pseudoabsență	NA	NA	NA	NA	NA	NA
5984	<i>Orconectes limosus</i> Rafinesque, 1817	NA	Lucian Pârvulescu	#####	FQ34.2	22.698332	44.613971	MH	Șimian	cantitativă	Metoda de colectare la punct fix	Fileu limnologic	prezentă	ridicată	adult	ridicat	ecologic	ridicat	NA
5985	<i>Procambarus fallax</i> (Hagen, 1870) f. <i>virginalis</i>	NA	Lucian Pârvulescu	#####	FQ34.2	22.698332	44.613971	MH	Șimian	calitativă	Metoda de colectare la punct fix	Fileu limnologic	pseudoabsență	NA	NA	NA	NA	NA	NA
5986	<i>Eriocheir sinensis</i> H. Milne Edwards, 1853	NA	Lucian Pârvulescu	#####	FQ34.2	22.698332	44.613971	MH	Șimian	calitativă	Metoda de colectare la punct fix	Fileu limnologic	pseudoabsență	NA	NA	NA	NA	NA	NA
5987	<i>Procambarus clarkii</i> Girard, 1852	NA	Lucian Pârvulescu	#####	FQ34.2	22.698332	44.613971	MH	Șimian	calitativă	Metoda de colectare la punct fix	Fileu limnologic	pseudoabsență	NA	NA	NA	NA	NA	NA
5988	<i>Orconectes virilis</i> Hagen 1870	NA	Lucian Pârvulescu	#####	FQ34.2	22.698332	44.613971	MH	Șimian	calitativă	Metoda de colectare la punct fix	Fileu limnologic	pseudoabsență	NA	NA	NA	NA	NA	NA
5989	<i>Pacifastacus leniusculus</i> (Dana, 1852)	NA	Lucian Pârvulescu	#####	FQ34.2	22.698332	44.613971	MH	Șimian	calitativă	Metoda de colectare la punct fix	Fileu limnologic	pseudoabsență	NA	NA	NA	NA	NA	NA
5990	<i>Aedes albopictus</i> Skuse, 1894	<i>Homo sapiens</i>	Lucian Pârvulescu	#####	FQ34.2	22.698332	44.613971	MH	Șimian	calitativă	Metoda de colectare la punct fix	Fileu limnologic	pseudoabsență	NA	NA	NA	NA	NA	NA
5991	<i>Pectinatella magnifica</i> (Leidy, 1851)	NA	Lucian Pârvulescu	#####	FQ12.4	22.490798	44.432746	MH	Țigănași	calitativă	Metoda de colectare la punct fix	Fileu limnologic	pseudoabsență	NA	NA	NA	NA	NA	NA

5992	<i>Urnatella gracilis</i> (Leidy, 1851)	NA	Lucian Pârvulescu	#####	FQ12.4	22.490798	44.432746	MH	Țigănași	calitativă	Metoda de colectare la punct fix	Fileu limnologic	pseudoabsență	NA	NA	NA	NA	NA	NA
5993	<i>Craspedacusta sowerbii</i> Lankester, 1880	NA	Lucian Pârvulescu	#####	FQ12.4	22.490798	44.432746	MH	Țigănași	calitativă	Metoda de colectare la punct fix	Fileu limnologic	pseudoabsență	NA	NA	NA	NA	NA	NA
5994	<i>Schyzocotyle acheilognathi</i> (Yamaguti, 1934)	NA	Lucian Pârvulescu	#####	FQ12.4	22.490798	44.432746	MH	Țigănași	calitativă	Metoda de colectare la punct fix	Fileu limnologic	pseudoabsență	NA	NA	NA	NA	NA	NA
5995	<i>Dactylogyrus lamellatus</i> Akhmerow, 1952	NA	Lucian Pârvulescu	#####	FQ12.4	22.490798	44.432746	MH	Țigănași	calitativă	Metoda de colectare la punct fix	Fileu limnologic	pseudoabsență	NA	NA	NA	NA	NA	NA
5996	<i>Heteronchocleidus buschkieli</i> Bychowsky, 1957	NA	Lucian Pârvulescu	#####	FQ12.4	22.490798	44.432746	MH	Țigănași	calitativă	Metoda de colectare la punct fix	Fileu limnologic	pseudoabsență	NA	NA	NA	NA	NA	NA
5997	<i>Onchocleidus similis</i> Mueller, 1936	NA	Lucian Pârvulescu	#####	FQ12.4	22.490798	44.432746	MH	Țigănași	calitativă	Metoda de colectare la punct fix	Fileu limnologic	pseudoabsență	NA	NA	NA	NA	NA	NA
5998	<i>Onchocleidus dispar</i> Mueller, 1936	NA	Lucian Pârvulescu	#####	FQ12.4	22.490798	44.432746	MH	Țigănași	calitativă	Metoda de colectare la punct fix	Fileu limnologic	pseudoabsență	NA	NA	NA	NA	NA	NA
5999	<i>Eudiplozoon nipponicum</i> (Goto, 1891)	NA	Lucian Pârvulescu	#####	FQ12.4	22.490798	44.432746	MH	Țigănași	calitativă	Metoda de colectare la punct fix	Fileu limnologic	pseudoabsență	NA	NA	NA	NA	NA	NA
6000	<i>Girardia tigrina</i> (Girard, 1850)	NA	Lucian Pârvulescu	#####	FQ12.4	22.490798	44.432746	MH	Țigănași	calitativă	Metoda de colectare la punct fix	Fileu limnologic	pseudoabsență	NA	NA	NA	NA	NA	NA
6001	<i>Hypania invalida</i> (Grube, 1860)	NA	Lucian Pârvulescu	#####	FQ12.4	22.490798	44.432746	MH	Țigănași	calitativă	Metoda de colectare la punct fix	Fileu limnologic	pseudoabsență	NA	NA	NA	NA	NA	NA
6002	<i>Branchiura sowerbyi</i> Beddard, 1892	NA	Lucian Pârvulescu	#####	FQ12.4	22.490798	44.432746	MH	Țigănași	calitativă	Metoda de colectare la punct fix	Fileu limnologic	pseudoabsență	NA	NA	NA	NA	NA	NA
6003	<i>Ferrissia californica</i> (Rowell, 1863)	NA	Lucian Pârvulescu	#####	FQ12.4	22.490798	44.432746	MH	Țigănași	calitativă	Metoda de colectare la punct fix	Fileu limnologic	pseudoabsență	NA	NA	NA	NA	NA	NA
6004	<i>Physella acuta</i> (Draparnaud, 1805)	NA	Lucian Pârvulescu	#####	FQ12.4	22.490798	44.432746	MH	Țigănași	calitativă	Metoda de colectare la punct fix	Fileu limnologic	pseudoabsență	NA	NA	NA	NA	NA	NA
6005	<i>Helisoma anceps</i> (Menke, 1830)	NA	Lucian Pârvulescu	#####	FQ12.4	22.490798	44.432746	MH	Țigănași	calitativă	Metoda de colectare la punct fix	Fileu limnologic	pseudoabsență	NA	NA	NA	NA	NA	NA
6006	<i>Pseudosuccinea columella</i> (Say, 1817)	NA	Lucian Pârvulescu	#####	FQ12.4	22.490798	44.432746	MH	Țigănași	calitativă	Metoda de colectare la punct fix	Fileu limnologic	pseudoabsență	NA	NA	NA	NA	NA	NA
6007	<i>Potamopyrgus antipodarum</i> (Gray, 1843)	NA	Lucian Pârvulescu	#####	FQ12.4	22.490798	44.432746	MH	Țigănași	calitativă	Metoda de colectare la punct fix	Fileu limnologic	pseudoabsență	NA	NA	NA	NA	NA	NA
6008	<i>Dreissena rostriformis bugensis</i> Andrussov, 1897	NA	Lucian Pârvulescu	#####	FQ12.4	22.490798	44.432746	MH	Țigănași	calitativă	Metoda de colectare la punct fix	Fileu limnologic	pseudoabsență	NA	NA	NA	NA	NA	NA

6009	<i>Dreissena polymorpha</i> (Pallas, 1771)	NA	Lucian Pârvulescu	#####	FQ12.4	22.490798	44.432746	MH	Țigănași	calitativă	Metoda de colectare la punct fix	Fileu limnologic	pseudoabsență	NA	NA	NA	NA	NA	NA
6010	<i>Sinanodonta woodiana</i> (Lea, 1834)	NA	Lucian Pârvulescu	#####	FQ12.4	22.490798	44.432746	MH	Țigănași	calitativă	Metoda de colectare la punct fix	Fileu limnologic	pseudoabsență	NA	NA	NA	NA	NA	NA
6011	<i>Corbicula fluminea</i> (O. F. Müller, 1774)	NA	Lucian Pârvulescu	#####	FQ12.4	22.490798	44.432746	MH	Țigănași	calitativă	Metoda de colectare la punct fix	Fileu limnologic	pseudoabsență	NA	NA	NA	NA	NA	NA
6012	<i>Corbicula fluminalis</i> (O. F. Müller, 1774)	NA	Lucian Pârvulescu	#####	FQ12.4	22.490798	44.432746	MH	Țigănași	calitativă	Metoda de colectare la punct fix	Fileu limnologic	pseudoabsență	NA	NA	NA	NA	NA	NA
6013	<i>Orconectes limosus</i> Rafinesque, 1817	NA	Lucian Pârvulescu	#####	FQ12.4	22.490798	44.432746	MH	Țigănași	cantitativă	Metoda de colectare la punct fix	Fileu limnologic	prezentă	ridicată	adult	ridicat	ecologic	ridicat	NA
6014	<i>Procambarus fallax</i> (Hagen, 1870) f. <i>virginialis</i>	NA	Lucian Pârvulescu	#####	FQ12.4	22.490798	44.432746	MH	Țigănași	calitativă	Metoda de colectare la punct fix	Fileu limnologic	pseudoabsență	NA	NA	NA	NA	NA	NA
6015	<i>Eriocheir sinensis</i> H. Milne Edwards, 1853	NA	Lucian Pârvulescu	#####	FQ12.4	22.490798	44.432746	MH	Țigănași	calitativă	Metoda de colectare la punct fix	Fileu limnologic	pseudoabsență	NA	NA	NA	NA	NA	NA
6016	<i>Procambarus clarkii</i> Girard, 1852	NA	Lucian Pârvulescu	#####	FQ12.4	22.490798	44.432746	MH	Țigănași	calitativă	Metoda de colectare la punct fix	Fileu limnologic	pseudoabsență	NA	NA	NA	NA	NA	NA
6017	<i>Orconectes virilis</i> Hagen 1870	NA	Lucian Pârvulescu	#####	FQ12.4	22.490798	44.432746	MH	Țigănași	calitativă	Metoda de colectare la punct fix	Fileu limnologic	pseudoabsență	NA	NA	NA	NA	NA	NA
6018	<i>Pacifastacus leniusculus</i> (Dana, 1852)	NA	Lucian Pârvulescu	#####	FQ12.4	22.490798	44.432746	MH	Țigănași	calitativă	Metoda de colectare la punct fix	Fileu limnologic	pseudoabsență	NA	NA	NA	NA	NA	NA
6019	<i>Aedes albopictus</i> Skuse, 1894	<i>Homo sapiens</i>	Lucian Pârvulescu	#####	FQ12.4	22.490798	44.432746	MH	Țigănași	calitativă	Metoda de colectare la punct fix	Fileu limnologic	pseudoabsență	NA	NA	NA	NA	NA	NA
6020	<i>Pectinatella magnifica</i> (Leidy, 1851)	NA	Lucian Pârvulescu	#####	FQ30.1	22.670833	44.294722	MH	Izvoarele	calitativă	Metoda de colectare la punct fix	Fileu limnologic	pseudoabsență	NA	NA	NA	NA	NA	NA
6021	<i>Umatella gracilis</i> (Leidy, 1851)	NA	Lucian Pârvulescu	#####	FQ30.1	22.670833	44.294722	MH	Izvoarele	calitativă	Metoda de colectare la punct fix	Fileu limnologic	pseudoabsență	NA	NA	NA	NA	NA	NA
6022	<i>Craspedacusta sowerbii</i> Lankester, 1880	NA	Lucian Pârvulescu	#####	FQ30.1	22.670833	44.294722	MH	Izvoarele	calitativă	Metoda de colectare la punct fix	Fileu limnologic	pseudoabsență	NA	NA	NA	NA	NA	NA
6023	<i>Schyzocotyle acheilognathi</i> (Yamaguti, 1934)	NA	Lucian Pârvulescu	#####	FQ30.1	22.670833	44.294722	MH	Izvoarele	calitativă	Metoda de colectare la punct fix	Fileu limnologic	pseudoabsență	NA	NA	NA	NA	NA	NA
6024	<i>Dactylogyrus lamellatus</i> Akhmerow, 1952	NA	Lucian Pârvulescu	#####	FQ30.1	22.670833	44.294722	MH	Izvoarele	calitativă	Metoda de colectare la punct fix	Fileu limnologic	pseudoabsență	NA	NA	NA	NA	NA	NA
6025	<i>Heteronchocleиду s buschkieli</i> Bychowsky, 1957	NA	Lucian Pârvulescu	#####	FQ30.1	22.670833	44.294722	MH	Izvoarele	calitativă	Metoda de colectare la punct fix	Fileu limnologic	pseudoabsență	NA	NA	NA	NA	NA	NA

6026	<i>Onchocleidus similis</i> Mueller, 1936	NA	Lucian Pârvulescu	#####	FQ30.1	22.670833	44.294722	MH	Izvoarele	calitativă	Metoda de colectare la punct fix	Fileu limnologic	pseudoabsență	NA	NA	NA	NA	NA	NA
6027	<i>Onchocleidus dispar</i> Mueller, 1936	NA	Lucian Pârvulescu	#####	FQ30.1	22.670833	44.294722	MH	Izvoarele	calitativă	Metoda de colectare la punct fix	Fileu limnologic	pseudoabsență	NA	NA	NA	NA	NA	NA
6028	<i>Eudiplozoon nipponicum</i> (Goto, 1891)	NA	Lucian Pârvulescu	#####	FQ30.1	22.670833	44.294722	MH	Izvoarele	calitativă	Metoda de colectare la punct fix	Fileu limnologic	pseudoabsență	NA	NA	NA	NA	NA	NA
6029	<i>Girardia tigrina</i> (Girard, 1850)	NA	Lucian Pârvulescu	#####	FQ30.1	22.670833	44.294722	MH	Izvoarele	calitativă	Metoda de colectare la punct fix	Fileu limnologic	pseudoabsență	NA	NA	NA	NA	NA	NA
6030	<i>Hypania invalida</i> (Grube, 1860)	NA	Lucian Pârvulescu	#####	FQ30.1	22.670833	44.294722	MH	Izvoarele	calitativă	Metoda de colectare la punct fix	Fileu limnologic	pseudoabsență	NA	NA	NA	NA	NA	NA
6031	<i>Branchiura sowerbyi</i> Beddard, 1892	NA	Lucian Pârvulescu	#####	FQ30.1	22.670833	44.294722	MH	Izvoarele	calitativă	Metoda de colectare la punct fix	Fileu limnologic	pseudoabsență	NA	NA	NA	NA	NA	NA
6032	<i>Ferrissia californica</i> (Rowell, 1863)	NA	Lucian Pârvulescu	#####	FQ30.1	22.670833	44.294722	MH	Izvoarele	calitativă	Metoda de colectare la punct fix	Fileu limnologic	pseudoabsență	NA	NA	NA	NA	NA	NA
6033	<i>Physella acuta</i> (Draparnaud, 1805)	NA	Lucian Pârvulescu	#####	FQ30.1	22.670833	44.294722	MH	Izvoarele	calitativă	Metoda de colectare la punct fix	Fileu limnologic	pseudoabsență	NA	NA	NA	NA	NA	NA
6034	<i>Helisoma anceps</i> (Menke, 1830)	NA	Lucian Pârvulescu	#####	FQ30.1	22.670833	44.294722	MH	Izvoarele	calitativă	Metoda de colectare la punct fix	Fileu limnologic	pseudoabsență	NA	NA	NA	NA	NA	NA
6035	<i>Pseudosuccinea columella</i> (Say, 1817)	NA	Lucian Pârvulescu	#####	FQ30.1	22.670833	44.294722	MH	Izvoarele	calitativă	Metoda de colectare la punct fix	Fileu limnologic	pseudoabsență	NA	NA	NA	NA	NA	NA
6036	<i>Potamopyrgus antipodarum</i> (Gray, 1843)	NA	Lucian Pârvulescu	#####	FQ30.1	22.670833	44.294722	MH	Izvoarele	calitativă	Metoda de colectare la punct fix	Fileu limnologic	pseudoabsență	NA	NA	NA	NA	NA	NA
6037	<i>Dreissena rostriformis bugensis</i> Andrussov, 1897	NA	Lucian Pârvulescu	#####	FQ30.1	22.670833	44.294722	MH	Izvoarele	calitativă	Metoda de colectare la punct fix	Fileu limnologic	pseudoabsență	NA	NA	NA	NA	NA	NA
6038	<i>Dreissena polymorpha</i> (Pallas, 1771)	NA	Lucian Pârvulescu	#####	FQ30.1	22.670833	44.294722	MH	Izvoarele	calitativă	Metoda de colectare la punct fix	Fileu limnologic	pseudoabsență	NA	NA	NA	NA	NA	NA
6039	<i>Sinanodonta woodiana</i> (Lea, 1834)	NA	Lucian Pârvulescu	#####	FQ30.1	22.670833	44.294722	MH	Izvoarele	calitativă	Metoda de colectare la punct fix	Fileu limnologic	pseudoabsență	NA	NA	NA	NA	NA	NA
6040	<i>Corbicula fluminea</i> (O. F. Müller, 1774)	NA	Lucian Pârvulescu	#####	FQ30.1	22.670833	44.294722	MH	Izvoarele	calitativă	Metoda de colectare la punct fix	Fileu limnologic	pseudoabsență	NA	NA	NA	NA	NA	NA
6041	<i>Corbicula fluminalis</i> (O. F. Müller, 1774)	NA	Lucian Pârvulescu	#####	FQ30.1	22.670833	44.294722	MH	Izvoarele	calitativă	Metoda de colectare la punct fix	Fileu limnologic	pseudoabsență	NA	NA	NA	NA	NA	NA
6042	<i>Orconectes limosus</i> Rafinesque, 1817	NA	Lucian Pârvulescu	#####	FQ30.1	22.670833	44.294722	MH	Izvoarele	cantitativă	Metoda de colectare la punct fix	Fileu limnologic	prezentă	ridicată	adult	ridicat	ecologic	ridicat	NA

6043	<i>Procambarus fallax</i> (Hagen, 1870) f. <i>virginialis</i>	NA	Lucian Părvulescu	#####	FQ30.1	22.670833	44.294722	MH	Izvoarele	calitativă	Metoda de colectare la punct fix	Fileu limnologic	pseudoabsență	NA	NA	NA	NA	NA	NA
6044	<i>Eriocheir sinensis</i> H. Milne Edwards, 1853	NA	Lucian Părvulescu	#####	FQ30.1	22.670833	44.294722	MH	Izvoarele	calitativă	Metoda de colectare la punct fix	Fileu limnologic	pseudoabsență	NA	NA	NA	NA	NA	NA
6045	<i>Procambarus clarkii</i> Girard, 1852	NA	Lucian Părvulescu	#####	FQ30.1	22.670833	44.294722	MH	Izvoarele	calitativă	Metoda de colectare la punct fix	Fileu limnologic	pseudoabsență	NA	NA	NA	NA	NA	NA
6046	<i>Orconectes virilis</i> Hagen 1870	NA	Lucian Părvulescu	#####	FQ30.1	22.670833	44.294722	MH	Izvoarele	calitativă	Metoda de colectare la punct fix	Fileu limnologic	pseudoabsență	NA	NA	NA	NA	NA	NA
6047	<i>Pacifastacus leniusculus</i> (Dana, 1852)	NA	Lucian Părvulescu	#####	FQ30.1	22.670833	44.294722	MH	Izvoarele	calitativă	Metoda de colectare la punct fix	Fileu limnologic	pseudoabsență	NA	NA	NA	NA	NA	NA
6048	<i>Aedes albopictus</i> Skuse, 1894	<i>Homo sapiens</i>	Lucian Părvulescu	#####	FQ30.1	22.670833	44.294722	MH	Izvoarele	calitativă	Metoda de colectare la punct fix	Fileu limnologic	pseudoabsență	NA	NA	NA	NA	NA	NA
6049	<i>Pectinatella magnifica</i> (Leidy, 1851)	NA	Lucian Părvulescu	#####	FQ17.3	22.478611	44.951944	CS	Băile Herculane	calitativă	Metoda de colectare la punct fix	Fileu limnologic	pseudoabsență	NA	NA	NA	NA	NA	PN Domogled-Valea Cernei
6050	<i>Umatella gracilis</i> (Leidy, 1851)	NA	Lucian Părvulescu	#####	FQ17.3	22.478611	44.951944	CS	Băile Herculane	calitativă	Metoda de colectare la punct fix	Fileu limnologic	pseudoabsență	NA	NA	NA	NA	NA	PN Domogled-Valea Cernei
6051	<i>Craspedacusta sowerbii</i> Lankester, 1880	NA	Lucian Părvulescu	#####	FQ17.3	22.478611	44.951944	CS	Băile Herculane	calitativă	Metoda de colectare la punct fix	Fileu limnologic	pseudoabsență	NA	NA	NA	NA	NA	PN Domogled-Valea Cernei
6052	<i>Schyzocotyle acheilognathi</i> (Yamaguti, 1934)	NA	Lucian Părvulescu	#####	FQ17.3	22.478611	44.951944	CS	Băile Herculane	calitativă	Metoda de colectare la punct fix	Fileu limnologic	pseudoabsență	NA	NA	NA	NA	NA	PN Domogled-Valea Cernei
6053	<i>Dactylogyrus lamellatus</i> Akhmerow, 1952	NA	Lucian Părvulescu	#####	FQ17.3	22.478611	44.951944	CS	Băile Herculane	calitativă	Metoda de colectare la punct fix	Fileu limnologic	pseudoabsență	NA	NA	NA	NA	NA	PN Domogled-Valea Cernei
6054	<i>Heteronchocleidus buschkieli</i> Bychowsky, 1957	NA	Lucian Părvulescu	#####	FQ17.3	22.478611	44.951944	CS	Băile Herculane	calitativă	Metoda de colectare la punct fix	Fileu limnologic	pseudoabsență	NA	NA	NA	NA	NA	PN Domogled-Valea Cernei
6055	<i>Onchocleidus similis</i> Mueller, 1936	NA	Lucian Părvulescu	#####	FQ17.3	22.478611	44.951944	CS	Băile Herculane	calitativă	Metoda de colectare la punct fix	Fileu limnologic	pseudoabsență	NA	NA	NA	NA	NA	PN Domogled-Valea Cernei
6056	<i>Onchocleidus dispar</i> Mueller, 1936	NA	Lucian Părvulescu	#####	FQ17.3	22.478611	44.951944	CS	Băile Herculane	calitativă	Metoda de colectare la punct fix	Fileu limnologic	pseudoabsență	NA	NA	NA	NA	NA	PN Domogled-Valea Cernei

6057	<i>Eudiplozoon nipponicum</i> (Goto, 1891)	NA	Lucian Pârvulescu	#####	FQ17.3	22.478611	44.951944	CS	Băile Herculane	calitativă	Metoda de colectare la punct fix	Fileu limnologic	pseudoabsență	NA	NA	NA	NA	NA	PN Domogled-Valea Cernei
6058	<i>Girardia tigrina</i> (Girard, 1850)	NA	Lucian Pârvulescu	#####	FQ17.3	22.478611	44.951944	CS	Băile Herculane	calitativă	Metoda de colectare la punct fix	Fileu limnologic	pseudoabsență	NA	NA	NA	NA	NA	PN Domogled-Valea Cernei
6059	<i>Hypania invalida</i> (Grube, 1860)	NA	Lucian Pârvulescu	#####	FQ17.3	22.478611	44.951944	CS	Băile Herculane	calitativă	Metoda de colectare la punct fix	Fileu limnologic	pseudoabsență	NA	NA	NA	NA	NA	PN Domogled-Valea Cernei
6060	<i>Branchiura sowerbyi</i> Beddard, 1892	NA	Lucian Pârvulescu	#####	FQ17.3	22.478611	44.951944	CS	Băile Herculane	calitativă	Metoda de colectare la punct fix	Fileu limnologic	pseudoabsență	NA	NA	NA	NA	NA	PN Domogled-Valea Cernei
6061	<i>Ferrissia californica</i> (Rowell, 1863)	NA	Lucian Pârvulescu	#####	FQ17.3	22.478611	44.951944	CS	Băile Herculane	calitativă	Metoda de colectare la punct fix	Fileu limnologic	pseudoabsență	NA	NA	NA	NA	NA	PN Domogled-Valea Cernei
6062	<i>Physella acuta</i> (Draparnaud, 1805)	NA	Lucian Pârvulescu	#####	FQ17.3	22.478611	44.951944	CS	Băile Herculane	calitativă	Metoda de colectare la punct fix	Fileu limnologic	pseudoabsență	NA	NA	NA	NA	NA	PN Domogled-Valea Cernei
6063	<i>Helisoma anceps</i> (Menke, 1830)	NA	Lucian Pârvulescu	#####	FQ17.3	22.478611	44.951944	CS	Băile Herculane	calitativă	Metoda de colectare la punct fix	Fileu limnologic	pseudoabsență	NA	NA	NA	NA	NA	PN Domogled-Valea Cernei
6064	<i>Pseudosuccinea columella</i> (Say, 1817)	NA	Lucian Pârvulescu	#####	FQ17.3	22.478611	44.951944	CS	Băile Herculane	calitativă	Metoda de colectare la punct fix	Fileu limnologic	pseudoabsență	NA	NA	NA	NA	NA	PN Domogled-Valea Cernei
6065	<i>Potamopyrgus antipodarum</i> (Gray, 1843)	NA	Lucian Pârvulescu	#####	FQ17.3	22.478611	44.951944	CS	Băile Herculane	calitativă	Metoda de colectare la punct fix	Fileu limnologic	pseudoabsență	NA	NA	NA	NA	NA	PN Domogled-Valea Cernei
6066	<i>Dreissena rostriformis bugensis</i> Andrussov, 1897	NA	Lucian Pârvulescu	#####	FQ17.3	22.478611	44.951944	CS	Băile Herculane	calitativă	Metoda de colectare la punct fix	Fileu limnologic	pseudoabsență	NA	NA	NA	NA	NA	PN Domogled-Valea Cernei
6067	<i>Dreissena polymorpha</i> (Pallas, 1771)	NA	Lucian Pârvulescu	#####	FQ17.3	22.478611	44.951944	CS	Băile Herculane	calitativă	Metoda de colectare la punct fix	Fileu limnologic	pseudoabsență	NA	NA	NA	NA	NA	PN Domogled-Valea Cernei
6068	<i>Sinadonta woodiana</i> (Lea, 1834)	NA	Lucian Pârvulescu	#####	FQ17.3	22.478611	44.951944	CS	Băile Herculane	calitativă	Metoda de colectare la punct fix	Fileu limnologic	pseudoabsență	NA	NA	NA	NA	NA	PN Domogled-Valea Cernei
6069	<i>Corbicula fluminea</i> (O. F. Müller, 1774)	NA	Lucian Pârvulescu	#####	FQ17.3	22.478611	44.951944	CS	Băile Herculane	calitativă	Metoda de colectare la punct fix	Fileu limnologic	pseudoabsență	NA	NA	NA	NA	NA	PN Domogled-Valea Cernei

6070	<i>Corbicula fluminalis</i> (O. F. Müller, 1774)	NA	Lucian Pârvulescu	#####	FQ17.3	22.478611	44.951944	CS	Băile Herculane	calitativă	Metoda de colectare la punct fix	Fileu limnologic	pseudoabsență	NA	NA	NA	NA	NA	NA	PN Domogled-Valea Cernei
6071	<i>Orconectes limosus</i> Rafinesque, 1817	NA	Lucian Pârvulescu	#####	FQ17.3	22.478611	44.951944	CS	Băile Herculane	calitativă	Metoda de colectare la punct fix	Fileu limnologic	pseudoabsență	NA	NA	NA	NA	NA	NA	PN Domogled-Valea Cernei
6072	<i>Procambarus fallax</i> (Hagen, 1870) f. <i>virginalis</i>	NA	Lucian Pârvulescu	#####	FQ17.3	22.478611	44.951944	CS	Băile Herculane	calitativă	Metoda de colectare la punct fix	Fileu limnologic	pseudoabsență	NA	NA	NA	NA	NA	NA	PN Domogled-Valea Cernei
6073	<i>Eriocheir sinensis</i> H. Milne Edwards, 1853	NA	Lucian Pârvulescu	#####	FQ17.3	22.478611	44.951944	CS	Băile Herculane	calitativă	Metoda de colectare la punct fix	Fileu limnologic	pseudoabsență	NA	NA	NA	NA	NA	NA	PN Domogled-Valea Cernei
6074	<i>Procambarus clarkii</i> Girard, 1852	NA	Lucian Pârvulescu	#####	FQ17.3	22.478611	44.951944	CS	Băile Herculane	calitativă	Metoda de colectare la punct fix	Fileu limnologic	pseudoabsență	NA	NA	NA	NA	NA	NA	PN Domogled-Valea Cernei
6075	<i>Orconectes virilis</i> Hagen 1870	NA	Lucian Pârvulescu	#####	FQ17.3	22.478611	44.951944	CS	Băile Herculane	calitativă	Metoda de colectare la punct fix	Fileu limnologic	pseudoabsență	NA	NA	NA	NA	NA	NA	PN Domogled-Valea Cernei
6076	<i>Pacifastacus leniusculus</i> (Dana, 1852)	NA	Lucian Pârvulescu	#####	FQ17.3	22.478611	44.951944	CS	Băile Herculane	calitativă	Metoda de colectare la punct fix	Fileu limnologic	pseudoabsență	NA	NA	NA	NA	NA	NA	PN Domogled-Valea Cernei
6077	<i>Aedes albopictus</i> Skuse, 1894	<i>Homo sapiens</i>	Lucian Pârvulescu	#####	FQ17.3	22.478611	44.951944	CS	Băile Herculane	calitativă	Metoda de colectare la punct fix	Fileu limnologic	pseudoabsență	NA	NA	NA	NA	NA	NA	PN Domogled-Valea Cernei
6078	<i>Pectinatella magnifica</i> (Leidy, 1851)	NA	Lucian Pârvulescu	#####	ER80.1	22.024444	45.213889	CS	Văliug	calitativă	Metoda de colectare la punct fix	Fileu limnologic	pseudoabsență	NA	NA	NA	NA	NA	NA	NA
6079	<i>Umatella gracilis</i> (Leidy, 1851)	NA	Lucian Pârvulescu	#####	ER80.1	22.024444	45.213889	CS	Văliug	calitativă	Metoda de colectare la punct fix	Fileu limnologic	pseudoabsență	NA	NA	NA	NA	NA	NA	NA
6080	<i>Craspedacusta sowerbii</i> Lankester, 1880	NA	Lucian Pârvulescu	#####	ER80.1	22.024444	45.213889	CS	Văliug	calitativă	Metoda de colectare la punct fix	Fileu limnologic	pseudoabsență	NA	NA	NA	NA	NA	NA	NA
6081	<i>Schyzocotyle acheilognathi</i> (Yamaguti, 1934)	NA	Lucian Pârvulescu	#####	ER80.1	22.024444	45.213889	CS	Văliug	calitativă	Metoda de colectare la punct fix	Fileu limnologic	pseudoabsență	NA	NA	NA	NA	NA	NA	NA
6082	<i>Dactylogyrus lamellatus</i> Akhmerow, 1952	NA	Lucian Pârvulescu	#####	ER80.1	22.024444	45.213889	CS	Văliug	calitativă	Metoda de colectare la punct fix	Fileu limnologic	pseudoabsență	NA	NA	NA	NA	NA	NA	NA
6083	<i>Heteronchocleidus buschkieli</i> Bychowsky, 1957	NA	Lucian Pârvulescu	#####	ER80.1	22.024444	45.213889	CS	Văliug	calitativă	Metoda de colectare la punct fix	Fileu limnologic	pseudoabsență	NA	NA	NA	NA	NA	NA	NA
6084	<i>Onchocleidus similis</i> Mueller, 1936	NA	Lucian Pârvulescu	#####	ER80.1	22.024444	45.213889	CS	Văliug	calitativă	Metoda de colectare la punct fix	Fileu limnologic	pseudoabsență	NA	NA	NA	NA	NA	NA	NA

6085	<i>Onchocleidus dispar</i> Mueller, 1936	NA	Lucian Pârvulescu	#####	ER80.1	22.024444	45.213889	CS	Văliug	calitativă	Metoda de colectare la punct fix	Fileu limnologic	pseudoabsență	NA	NA	NA	NA	NA	NA
6086	<i>Eudiplozoon nipponicum</i> (Goto, 1891)	NA	Lucian Pârvulescu	#####	ER80.1	22.024444	45.213889	CS	Văliug	calitativă	Metoda de colectare la punct fix	Fileu limnologic	pseudoabsență	NA	NA	NA	NA	NA	NA
6087	<i>Girardia tigrina</i> (Girard, 1850)	NA	Lucian Pârvulescu	#####	ER80.1	22.024444	45.213889	CS	Văliug	calitativă	Metoda de colectare la punct fix	Fileu limnologic	pseudoabsență	NA	NA	NA	NA	NA	NA
6088	<i>Hypania invalida</i> (Grube, 1860)	NA	Lucian Pârvulescu	#####	ER80.1	22.024444	45.213889	CS	Văliug	calitativă	Metoda de colectare la punct fix	Fileu limnologic	pseudoabsență	NA	NA	NA	NA	NA	NA
6089	<i>Branchiura sowerbyi</i> Beddard, 1892	NA	Lucian Pârvulescu	#####	ER80.1	22.024444	45.213889	CS	Văliug	calitativă	Metoda de colectare la punct fix	Fileu limnologic	pseudoabsență	NA	NA	NA	NA	NA	NA
6090	<i>Ferrissia californica</i> (Rowell, 1863)	NA	Lucian Pârvulescu	#####	ER80.1	22.024444	45.213889	CS	Văliug	calitativă	Metoda de colectare la punct fix	Fileu limnologic	pseudoabsență	NA	NA	NA	NA	NA	NA
6091	<i>Physella acuta</i> (Draparnaud, 1805)	NA	Lucian Pârvulescu	#####	ER80.1	22.024444	45.213889	CS	Văliug	calitativă	Metoda de colectare la punct fix	Fileu limnologic	pseudoabsență	NA	NA	NA	NA	NA	NA
6092	<i>Helisoma anceps</i> (Menke, 1830)	NA	Lucian Pârvulescu	#####	ER80.1	22.024444	45.213889	CS	Văliug	calitativă	Metoda de colectare la punct fix	Fileu limnologic	pseudoabsență	NA	NA	NA	NA	NA	NA
6093	<i>Pseudosuccinea columella</i> (Say, 1817)	NA	Lucian Pârvulescu	#####	ER80.1	22.024444	45.213889	CS	Văliug	calitativă	Metoda de colectare la punct fix	Fileu limnologic	pseudoabsență	NA	NA	NA	NA	NA	NA
6094	<i>Potamopyrgus antipodarum</i> (Gray, 1843)	NA	Lucian Pârvulescu	#####	ER80.1	22.024444	45.213889	CS	Văliug	calitativă	Metoda de colectare la punct fix	Fileu limnologic	pseudoabsență	NA	NA	NA	NA	NA	NA
6095	<i>Dreissena rostriformis bugensis</i> Andrussov, 1897	NA	Lucian Pârvulescu	#####	ER80.1	22.024444	45.213889	CS	Văliug	calitativă	Metoda de colectare la punct fix	Fileu limnologic	pseudoabsență	NA	NA	NA	NA	NA	NA
6096	<i>Dreissena polymorpha</i> (Pallas, 1771)	NA	Lucian Pârvulescu	#####	ER80.1	22.024444	45.213889	CS	Văliug	calitativă	Metoda de colectare la punct fix	Fileu limnologic	pseudoabsență	NA	NA	NA	NA	NA	NA
6097	<i>Sinanodonta woodiana</i> (Lea, 1834)	NA	Lucian Pârvulescu	#####	ER80.1	22.024444	45.213889	CS	Văliug	calitativă	Metoda de colectare la punct fix	Fileu limnologic	pseudoabsență	NA	NA	NA	NA	NA	NA
6098	<i>Corbicula fluminea</i> (O. F. Müller, 1774)	NA	Lucian Pârvulescu	#####	ER80.1	22.024444	45.213889	CS	Văliug	calitativă	Metoda de colectare la punct fix	Fileu limnologic	pseudoabsență	NA	NA	NA	NA	NA	NA
6099	<i>Corbicula fluminalis</i> (O. F. Müller, 1774)	NA	Lucian Pârvulescu	#####	ER80.1	22.024444	45.213889	CS	Văliug	calitativă	Metoda de colectare la punct fix	Fileu limnologic	pseudoabsență	NA	NA	NA	NA	NA	NA
6100	<i>Orconectes limosus</i> Rafinesque, 1817	NA	Lucian Pârvulescu	#####	ER80.1	22.024444	45.213889	CS	Văliug	calitativă	Metoda de colectare la punct fix	Fileu limnologic	pseudoabsență	NA	NA	NA	NA	NA	NA
6101	<i>Procambarus fallax</i> (Hagen, 1870) f. <i>virginialis</i>	NA	Lucian Pârvulescu	#####	ER80.1	22.024444	45.213889	CS	Văliug	calitativă	Metoda de colectare la punct fix	Fileu limnologic	pseudoabsență	NA	NA	NA	NA	NA	NA

6102	<i>Eriocheir sinensis</i> H. Milne Edwards, 1853	NA	Lucian Pârvulescu	#####	ER80.1	22.024444	45.213889	CS	Văliug	calitativă	Metoda de colectare la punct fix	Fileu limnologic	pseudoabsență	NA	NA	NA	NA	NA	NA
6103	<i>Procambarus clarkii</i> Girard, 1852	NA	Lucian Pârvulescu	#####	ER80.1	22.024444	45.213889	CS	Văliug	calitativă	Metoda de colectare la punct fix	Fileu limnologic	pseudoabsență	NA	NA	NA	NA	NA	NA
6104	<i>Orconectes virilis</i> Hagen 1870	NA	Lucian Pârvulescu	#####	ER80.1	22.024444	45.213889	CS	Văliug	calitativă	Metoda de colectare la punct fix	Fileu limnologic	pseudoabsență	NA	NA	NA	NA	NA	NA
6105	<i>Pacifastacus leniusculus</i> (Dana, 1852)	NA	Lucian Pârvulescu	#####	ER80.1	22.024444	45.213889	CS	Văliug	calitativă	Metoda de colectare la punct fix	Fileu limnologic	pseudoabsență	NA	NA	NA	NA	NA	NA
6106	<i>Aedes albopictus</i> Skuse, 1894	<i>Homo sapiens</i>	Lucian Pârvulescu	#####	ER80.1	22.024444	45.213889	CS	Văliug	calitativă	Metoda de colectare la punct fix	Fileu limnologic	pseudoabsență	NA	NA	NA	NA	NA	NA
6107	<i>Pectinatella magnifica</i> (Leidy, 1851)	NA	Lucian Pârvulescu	#####	EQ67.4	21.883906	44.882569	CS	Moceriș	calitativă	Metoda de colectare la punct fix	Fileu limnologic	pseudoabsență	NA	NA	NA	NA	NA	PN Cheile Nerei-Beușnița
6108	<i>Umatella gracilis</i> (Leidy, 1851)	NA	Lucian Pârvulescu	#####	EQ67.4	21.883906	44.882569	CS	Moceriș	calitativă	Metoda de colectare la punct fix	Fileu limnologic	pseudoabsență	NA	NA	NA	NA	NA	PN Cheile Nerei-Beușnița
6109	<i>Craspedacusta sowerbii</i> Lankester, 1880	NA	Lucian Pârvulescu	#####	EQ67.4	21.883906	44.882569	CS	Moceriș	calitativă	Metoda de colectare la punct fix	Fileu limnologic	pseudoabsență	NA	NA	NA	NA	NA	PN Cheile Nerei-Beușnița
6110	<i>Schyzocotyle acheilognathi</i> (Yamaguti, 1934)	NA	Lucian Pârvulescu	#####	EQ67.4	21.883906	44.882569	CS	Moceriș	calitativă	Metoda de colectare la punct fix	Fileu limnologic	pseudoabsență	NA	NA	NA	NA	NA	PN Cheile Nerei-Beușnița
6111	<i>Dactylogyrus lamellatus</i> Akhmerow, 1952	NA	Lucian Pârvulescu	#####	EQ67.4	21.883906	44.882569	CS	Moceriș	calitativă	Metoda de colectare la punct fix	Fileu limnologic	pseudoabsență	NA	NA	NA	NA	NA	PN Cheile Nerei-Beușnița
6112	<i>Heteronchocleidus buschkieli</i> Bychowsky, 1957	NA	Lucian Pârvulescu	#####	EQ67.4	21.883906	44.882569	CS	Moceriș	calitativă	Metoda de colectare la punct fix	Fileu limnologic	pseudoabsență	NA	NA	NA	NA	NA	PN Cheile Nerei-Beușnița
6113	<i>Onchocleidus similis</i> Mueller, 1936	NA	Lucian Pârvulescu	#####	EQ67.4	21.883906	44.882569	CS	Moceriș	calitativă	Metoda de colectare la punct fix	Fileu limnologic	pseudoabsență	NA	NA	NA	NA	NA	PN Cheile Nerei-Beușnița
6114	<i>Onchocleidus dispar</i> Mueller, 1936	NA	Lucian Pârvulescu	#####	EQ67.4	21.883906	44.882569	CS	Moceriș	calitativă	Metoda de colectare la punct fix	Fileu limnologic	pseudoabsență	NA	NA	NA	NA	NA	PN Cheile Nerei-Beușnița
6115	<i>Eudiplozoon nipponicum</i> (Goto, 1891)	NA	Lucian Pârvulescu	#####	EQ67.4	21.883906	44.882569	CS	Moceriș	calitativă	Metoda de colectare la punct fix	Fileu limnologic	pseudoabsență	NA	NA	NA	NA	NA	PN Cheile Nerei-Beușnița

6116	<i>Girardia tigrina</i> (Girard, 1850)	NA	Lucian Pârvulescu	#####	EQ67.4	21.883906	44.882569	CS	Moceriș	calitativă	Metoda de colectare la punct fix	Fileu limnologic	pseudoabsență	NA	NA	NA	NA	NA	NA	PN Cheile Nerei- Beușnița
6117	<i>Hypania invalida</i> (Grube, 1860)	NA	Lucian Pârvulescu	#####	EQ67.4	21.883906	44.882569	CS	Moceriș	calitativă	Metoda de colectare la punct fix	Fileu limnologic	pseudoabsență	NA	NA	NA	NA	NA	NA	PN Cheile Nerei- Beușnița
6118	<i>Branchiura sowerbyi</i> Beddard, 1892	NA	Lucian Pârvulescu	#####	EQ67.4	21.883906	44.882569	CS	Moceriș	calitativă	Metoda de colectare la punct fix	Fileu limnologic	pseudoabsență	NA	NA	NA	NA	NA	NA	PN Cheile Nerei- Beușnița
6119	<i>Ferrissia californica</i> (Rowell, 1863)	NA	Lucian Pârvulescu	#####	EQ67.4	21.883906	44.882569	CS	Moceriș	calitativă	Metoda de colectare la punct fix	Fileu limnologic	pseudoabsență	NA	NA	NA	NA	NA	NA	PN Cheile Nerei- Beușnița
6120	<i>Physella acuta</i> (Draparnaud, 1805)	NA	Lucian Pârvulescu	#####	EQ67.4	21.883906	44.882569	CS	Moceriș	calitativă	Metoda de colectare la punct fix	Fileu limnologic	pseudoabsență	NA	NA	NA	NA	NA	NA	PN Cheile Nerei- Beușnița
6121	<i>Helisoma anceps</i> (Menke, 1830)	NA	Lucian Pârvulescu	#####	EQ67.4	21.883906	44.882569	CS	Moceriș	calitativă	Metoda de colectare la punct fix	Fileu limnologic	pseudoabsență	NA	NA	NA	NA	NA	NA	PN Cheile Nerei- Beușnița
6122	<i>Pseudosuccinea columella</i> (Say, 1817)	NA	Lucian Pârvulescu	#####	EQ67.4	21.883906	44.882569	CS	Moceriș	calitativă	Metoda de colectare la punct fix	Fileu limnologic	pseudoabsență	NA	NA	NA	NA	NA	NA	PN Cheile Nerei- Beușnița
6123	<i>Potamopyrgus antipodarum</i> (Gray, 1843)	NA	Lucian Pârvulescu	#####	EQ67.4	21.883906	44.882569	CS	Moceriș	calitativă	Metoda de colectare la punct fix	Fileu limnologic	pseudoabsență	NA	NA	NA	NA	NA	NA	PN Cheile Nerei- Beușnița
6124	<i>Dreissena rostriformis bugensis</i> Andrussov, 1897	NA	Lucian Pârvulescu	#####	EQ67.4	21.883906	44.882569	CS	Moceriș	calitativă	Metoda de colectare la punct fix	Fileu limnologic	pseudoabsență	NA	NA	NA	NA	NA	NA	PN Cheile Nerei- Beușnița
6125	<i>Dreissena polymorpha</i> (Pallas, 1771)	NA	Lucian Pârvulescu	#####	EQ67.4	21.883906	44.882569	CS	Moceriș	calitativă	Metoda de colectare la punct fix	Fileu limnologic	pseudoabsență	NA	NA	NA	NA	NA	NA	PN Cheile Nerei- Beușnița
6126	<i>Sinanodonta woodiana</i> (Lea, 1834)	NA	Lucian Pârvulescu	#####	EQ67.4	21.883906	44.882569	CS	Moceriș	calitativă	Metoda de colectare la punct fix	Fileu limnologic	pseudoabsență	NA	NA	NA	NA	NA	NA	PN Cheile Nerei- Beușnița
6127	<i>Corbicula fluminea</i> (O. F. Müller, 1774)	NA	Lucian Pârvulescu	#####	EQ67.4	21.883906	44.882569	CS	Moceriș	calitativă	Metoda de colectare la punct fix	Fileu limnologic	pseudoabsență	NA	NA	NA	NA	NA	NA	PN Cheile Nerei- Beușnița
6128	<i>Corbicula fluminalis</i> (O. F. Müller, 1774)	NA	Lucian Pârvulescu	#####	EQ67.4	21.883906	44.882569	CS	Moceriș	calitativă	Metoda de colectare la punct fix	Fileu limnologic	pseudoabsență	NA	NA	NA	NA	NA	NA	PN Cheile Nerei- Beușnița

6144	<i>Eudiplozoon nipponicum</i> (Goto, 1891)	NA	Lucian Pârvulescu	#####	FR81.4	23.391111	45.262778	GJ	Lainici	calitativă	Metoda de colectare la punct fix	Fileu limnologic	pseudoabsență	NA	NA	NA	NA	NA	PN Defileul Jiului
6145	<i>Girardia tigrina</i> (Girard, 1850)	NA	Lucian Pârvulescu	#####	FR81.4	23.391111	45.262778	GJ	Lainici	calitativă	Metoda de colectare la punct fix	Fileu limnologic	pseudoabsență	NA	NA	NA	NA	NA	PN Defileul Jiului
6146	<i>Hypania invalida</i> (Grube, 1860)	NA	Lucian Pârvulescu	#####	FR81.4	23.391111	45.262778	GJ	Lainici	calitativă	Metoda de colectare la punct fix	Fileu limnologic	pseudoabsență	NA	NA	NA	NA	NA	PN Defileul Jiului
6147	<i>Branchiura sowerbyi</i> Beddard, 1892	NA	Lucian Pârvulescu	#####	FR81.4	23.391111	45.262778	GJ	Lainici	calitativă	Metoda de colectare la punct fix	Fileu limnologic	pseudoabsență	NA	NA	NA	NA	NA	PN Defileul Jiului
6148	<i>Ferrissia californica</i> (Rowell, 1863)	NA	Lucian Pârvulescu	#####	FR81.4	23.391111	45.262778	GJ	Lainici	calitativă	Metoda de colectare la punct fix	Fileu limnologic	pseudoabsență	NA	NA	NA	NA	NA	PN Defileul Jiului
6149	<i>Physella acuta</i> (Draparnaud, 1805)	NA	Lucian Pârvulescu	#####	FR81.4	23.391111	45.262778	GJ	Lainici	calitativă	Metoda de colectare la punct fix	Fileu limnologic	pseudoabsență	NA	NA	NA	NA	NA	PN Defileul Jiului
6150	<i>Helisoma anceps</i> (Menke, 1830)	NA	Lucian Pârvulescu	#####	FR81.4	23.391111	45.262778	GJ	Lainici	calitativă	Metoda de colectare la punct fix	Fileu limnologic	pseudoabsență	NA	NA	NA	NA	NA	PN Defileul Jiului
6151	<i>Pseudosuccinea columella</i> (Say, 1817)	NA	Lucian Pârvulescu	#####	FR81.4	23.391111	45.262778	GJ	Lainici	calitativă	Metoda de colectare la punct fix	Fileu limnologic	pseudoabsență	NA	NA	NA	NA	NA	PN Defileul Jiului
6152	<i>Potamopyrgus antipodarum</i> (Gray, 1843)	NA	Lucian Pârvulescu	#####	FR81.4	23.391111	45.262778	GJ	Lainici	calitativă	Metoda de colectare la punct fix	Fileu limnologic	pseudoabsență	NA	NA	NA	NA	NA	PN Defileul Jiului
6153	<i>Dreissena rostriformis bugensis</i> Andrussov, 1897	NA	Lucian Pârvulescu	#####	FR81.4	23.391111	45.262778	GJ	Lainici	calitativă	Metoda de colectare la punct fix	Fileu limnologic	pseudoabsență	NA	NA	NA	NA	NA	PN Defileul Jiului
6154	<i>Dreissena polymorpha</i> (Pallas, 1771)	NA	Lucian Pârvulescu	#####	FR81.4	23.391111	45.262778	GJ	Lainici	calitativă	Metoda de colectare la punct fix	Fileu limnologic	pseudoabsență	NA	NA	NA	NA	NA	PN Defileul Jiului
6155	<i>Sinanodonta woodiana</i> (Lea, 1834)	NA	Lucian Pârvulescu	#####	FR81.4	23.391111	45.262778	GJ	Lainici	calitativă	Metoda de colectare la punct fix	Fileu limnologic	pseudoabsență	NA	NA	NA	NA	NA	PN Defileul Jiului
6156	<i>Corbicula fluminea</i> (O. F. Müller, 1774)	NA	Lucian Pârvulescu	#####	FR81.4	23.391111	45.262778	GJ	Lainici	calitativă	Metoda de colectare la punct fix	Fileu limnologic	pseudoabsență	NA	NA	NA	NA	NA	PN Defileul Jiului
6157	<i>Corbicula fluminalis</i> (O. F. Müller, 1774)	NA	Lucian Pârvulescu	#####	FR81.4	23.391111	45.262778	GJ	Lainici	calitativă	Metoda de colectare la punct fix	Fileu limnologic	pseudoabsență	NA	NA	NA	NA	NA	PN Defileul Jiului
6158	<i>Orconectes limosus</i> Rafinesque, 1817	NA	Lucian Pârvulescu	#####	FR81.4	23.391111	45.262778	GJ	Lainici	calitativă	Metoda de colectare la punct fix	Fileu limnologic	pseudoabsență	NA	NA	NA	NA	NA	PN Defileul Jiului
6159	<i>Procambarus fallax</i> (Hagen, 1870) f. <i>virginialis</i>	NA	Lucian Pârvulescu	#####	FR81.4	23.391111	45.262778	GJ	Lainici	calitativă	Metoda de colectare la punct fix	Fileu limnologic	pseudoabsență	NA	NA	NA	NA	NA	PN Defileul Jiului
6160	<i>Eriocheir sinensis</i> H. Milne Edwards, 1853	NA	Lucian Pârvulescu	#####	FR81.4	23.391111	45.262778	GJ	Lainici	calitativă	Metoda de colectare la punct fix	Fileu limnologic	pseudoabsență	NA	NA	NA	NA	NA	PN Defileul Jiului

6161	<i>Procambarus clarkii</i> Girard, 1852	NA	Lucian Pârvulescu	#####	FR81.4	23.391111	45.262778	GJ	Lainici	calitativă	Metoda de colectare la punct fix	Fileu limnologic	pseudoabsență	NA	NA	NA	NA	NA	NA	PN Defileul Jiului
6162	<i>Orconectes virilis</i> Hagen 1870	NA	Lucian Pârvulescu	#####	FR81.4	23.391111	45.262778	GJ	Lainici	calitativă	Metoda de colectare la punct fix	Fileu limnologic	pseudoabsență	NA	NA	NA	NA	NA	NA	PN Defileul Jiului
6163	<i>Pacifastacus leniusculus</i> (Dana, 1852)	NA	Lucian Pârvulescu	#####	FR81.4	23.391111	45.262778	GJ	Lainici	calitativă	Metoda de colectare la punct fix	Fileu limnologic	pseudoabsență	NA	NA	NA	NA	NA	NA	PN Defileul Jiului
6164	<i>Aedes albopictus</i> Skuse, 1894	<i>Homo sapiens</i>	Lucian Pârvulescu	#####	FR81.4	23.391111	45.262778	GJ	Lainici	calitativă	Metoda de colectare la punct fix	Fileu limnologic	pseudoabsență	NA	NA	NA	NA	NA	NA	PN Defileul Jiului
6165	<i>Pectinatella magnifica</i> (Leidy, 1851)	NA	Lucian Pârvulescu	#####	ES89.1	22.057778	46.918333	BH	Calea Mare	calitativă	Metoda de colectare la punct fix	Fileu limnologic	pseudoabsență	NA	NA	NA	NA	NA	NA	NA
6166	<i>Umatella gracilis</i> (Leidy, 1851)	NA	Lucian Pârvulescu	#####	ES89.1	22.057778	46.918333	BH	Calea Mare	calitativă	Metoda de colectare la punct fix	Fileu limnologic	pseudoabsență	NA	NA	NA	NA	NA	NA	NA
6167	<i>Craspedacusta sowerbii</i> Lankester, 1880	NA	Lucian Pârvulescu	#####	ES89.1	22.057778	46.918333	BH	Calea Mare	calitativă	Metoda de colectare la punct fix	Fileu limnologic	pseudoabsență	NA	NA	NA	NA	NA	NA	NA
6168	<i>Schyzocotyle acheilognathi</i> (Yamaguti, 1934)	NA	Lucian Pârvulescu	#####	ES89.1	22.057778	46.918333	BH	Calea Mare	calitativă	Metoda de colectare la punct fix	Fileu limnologic	pseudoabsență	NA	NA	NA	NA	NA	NA	NA
6169	<i>Dactylogyrus lamellatus</i> Akhmerow, 1952	NA	Lucian Pârvulescu	#####	ES89.1	22.057778	46.918333	BH	Calea Mare	calitativă	Metoda de colectare la punct fix	Fileu limnologic	pseudoabsență	NA	NA	NA	NA	NA	NA	NA
6170	<i>Heteronchocleidus buschkei</i> Bychowisky, 1957	NA	Lucian Pârvulescu	#####	ES89.1	22.057778	46.918333	BH	Calea Mare	calitativă	Metoda de colectare la punct fix	Fileu limnologic	pseudoabsență	NA	NA	NA	NA	NA	NA	NA
6171	<i>Onchocleidus similis</i> Mueller, 1936	NA	Lucian Pârvulescu	#####	ES89.1	22.057778	46.918333	BH	Calea Mare	calitativă	Metoda de colectare la punct fix	Fileu limnologic	pseudoabsență	NA	NA	NA	NA	NA	NA	NA
6172	<i>Onchocleidus dispar</i> Mueller, 1936	NA	Lucian Pârvulescu	#####	ES89.1	22.057778	46.918333	BH	Calea Mare	calitativă	Metoda de colectare la punct fix	Fileu limnologic	pseudoabsență	NA	NA	NA	NA	NA	NA	NA
6173	<i>Eudiplozoon nipponicum</i> (Goto, 1891)	NA	Lucian Pârvulescu	#####	ES89.1	22.057778	46.918333	BH	Calea Mare	calitativă	Metoda de colectare la punct fix	Fileu limnologic	pseudoabsență	NA	NA	NA	NA	NA	NA	NA
6174	<i>Girardia tigrina</i> (Girard, 1850)	NA	Lucian Pârvulescu	#####	ES89.1	22.057778	46.918333	BH	Calea Mare	calitativă	Metoda de colectare la punct fix	Fileu limnologic	pseudoabsență	NA	NA	NA	NA	NA	NA	NA
6175	<i>Hypania invalida</i> (Grube, 1860)	NA	Lucian Pârvulescu	#####	ES89.1	22.057778	46.918333	BH	Calea Mare	calitativă	Metoda de colectare la punct fix	Fileu limnologic	pseudoabsență	NA	NA	NA	NA	NA	NA	NA
6176	<i>Branchiura sowerbyi</i> Beddard, 1892	NA	Lucian Pârvulescu	#####	ES89.1	22.057778	46.918333	BH	Calea Mare	calitativă	Metoda de colectare la punct fix	Fileu limnologic	pseudoabsență	NA	NA	NA	NA	NA	NA	NA
6177	<i>Ferrisia californica</i> (Rowell, 1863)	NA	Lucian Pârvulescu	#####	ES89.1	22.057778	46.918333	BH	Calea Mare	calitativă	Metoda de colectare la punct fix	Fileu limnologic	pseudoabsență	NA	NA	NA	NA	NA	NA	NA

6178	<i>Physella acuta</i> (Draparnaud, 1805)	NA	Lucian Pârvulescu	#####	ES89.1	22.057778	46.918333	BH	Calea Mare	calitativă	Metoda de colectare la punct fix	Fileu limnologic	pseudoabsență	NA	NA	NA	NA	NA	NA
6179	<i>Helisoma anceps</i> (Menke, 1830)	NA	Lucian Pârvulescu	#####	ES89.1	22.057778	46.918333	BH	Calea Mare	calitativă	Metoda de colectare la punct fix	Fileu limnologic	pseudoabsență	NA	NA	NA	NA	NA	NA
6180	<i>Pseudosuccinea columella</i> (Say, 1817)	NA	Lucian Pârvulescu	#####	ES89.1	22.057778	46.918333	BH	Calea Mare	calitativă	Metoda de colectare la punct fix	Fileu limnologic	pseudoabsență	NA	NA	NA	NA	NA	NA
6181	<i>Potamopyrgus antipodarum</i> (Gray, 1843)	NA	Lucian Pârvulescu	#####	ES89.1	22.057778	46.918333	BH	Calea Mare	calitativă	Metoda de colectare la punct fix	Fileu limnologic	pseudoabsență	NA	NA	NA	NA	NA	NA
6182	<i>Dreissena rostriformis bugensis</i> Andrussov, 1897	NA	Lucian Pârvulescu	#####	ES89.1	22.057778	46.918333	BH	Calea Mare	calitativă	Metoda de colectare la punct fix	Fileu limnologic	pseudoabsență	NA	NA	NA	NA	NA	NA
6183	<i>Dreissena polymorpha</i> (Pallas, 1771)	NA	Lucian Pârvulescu	#####	ES89.1	22.057778	46.918333	BH	Calea Mare	calitativă	Metoda de colectare la punct fix	Fileu limnologic	pseudoabsență	NA	NA	NA	NA	NA	NA
6184	<i>Sinanodonta woodiana</i> (Lea, 1834)	NA	Lucian Pârvulescu	#####	ES89.1	22.057778	46.918333	BH	Calea Mare	calitativă	Metoda de colectare la punct fix	Fileu limnologic	pseudoabsență	NA	NA	NA	NA	NA	NA
6185	<i>Corbicula fluminea</i> (O. F. Müller, 1774)	NA	Lucian Pârvulescu	#####	ES89.1	22.057778	46.918333	BH	Calea Mare	calitativă	Metoda de colectare la punct fix	Fileu limnologic	pseudoabsență	NA	NA	NA	NA	NA	NA
6186	<i>Corbicula fluminalis</i> (O. F. Müller, 1774)	NA	Lucian Pârvulescu	#####	ES89.1	22.057778	46.918333	BH	Calea Mare	calitativă	Metoda de colectare la punct fix	Fileu limnologic	pseudoabsență	NA	NA	NA	NA	NA	NA
6187	<i>Orconectes limosus</i> Rafinesque, 1817	NA	Lucian Pârvulescu	#####	ES89.1	22.057778	46.918333	BH	Calea Mare	calitativă	Metoda de colectare la punct fix	Fileu limnologic	pseudoabsență	NA	NA	NA	NA	NA	NA
6188	<i>Procambarus fallax</i> (Hagen, 1870) f. <i>virginialis</i>	NA	Lucian Pârvulescu	#####	ES89.1	22.057778	46.918333	BH	Calea Mare	calitativă	Metoda de colectare la punct fix	Fileu limnologic	pseudoabsență	NA	NA	NA	NA	NA	NA
6189	<i>Eriocher sinensis</i> H. Milne Edwards, 1853	NA	Lucian Pârvulescu	#####	ES89.1	22.057778	46.918333	BH	Calea Mare	calitativă	Metoda de colectare la punct fix	Fileu limnologic	pseudoabsență	NA	NA	NA	NA	NA	NA
6190	<i>Procambarus clarkii</i> Girard, 1852	NA	Lucian Pârvulescu	#####	ES89.1	22.057778	46.918333	BH	Calea Mare	calitativă	Metoda de colectare la punct fix	Fileu limnologic	pseudoabsență	NA	NA	NA	NA	NA	NA
6191	<i>Orconectes virilis</i> Hagen 1870	NA	Lucian Pârvulescu	#####	ES89.1	22.057778	46.918333	BH	Calea Mare	calitativă	Metoda de colectare la punct fix	Fileu limnologic	pseudoabsență	NA	NA	NA	NA	NA	NA
6192	<i>Pacifastacus leniusculus</i> (Dana, 1852)	NA	Lucian Pârvulescu	#####	ES89.1	22.057778	46.918333	BH	Calea Mare	calitativă	Metoda de colectare la punct fix	Fileu limnologic	pseudoabsență	NA	NA	NA	NA	NA	NA
6193	<i>Aedes albopictus</i> Skuse, 1894	<i>Homo sapiens</i>	Lucian Pârvulescu	#####	ES89.1	22.057778	46.918333	BH	Calea Mare	calitativă	Metoda de colectare la punct fix	Fileu limnologic	pseudoabsență	NA	NA	NA	NA	NA	NA
6194	<i>Pectinatella magnifica</i> (Leidy, 1851)	NA	Lucian Pârvulescu	#####	ET90.1	22.228056	47.035833	BH	Tilecuș	calitativă	Metoda de colectare la punct fix	Fileu limnologic	pseudoabsență	NA	NA	NA	NA	NA	NA

6195	<i>Urnatella gracilis</i> (Leidy, 1851)	NA	Lucian Părvulescu	#####	ET90.1	22.228056	47.035833	BH	Tilecuș	calitativă	Metoda de colectare la punct fix	Fileu limnologic	pseudoabsență	NA	NA	NA	NA	NA	NA
6196	<i>Craspedacusta sowerbii</i> Lankester, 1880	NA	Lucian Părvulescu	#####	ET90.1	22.228056	47.035833	BH	Tilecuș	calitativă	Metoda de colectare la punct fix	Fileu limnologic	pseudoabsență	NA	NA	NA	NA	NA	NA
6197	<i>Schyzocotyle acheilognathi</i> (Yamaguti, 1934)	NA	Lucian Părvulescu	#####	ET90.1	22.228056	47.035833	BH	Tilecuș	calitativă	Metoda de colectare la punct fix	Fileu limnologic	pseudoabsență	NA	NA	NA	NA	NA	NA
6198	<i>Dactylogyrus lamellatus</i> Akhmerow, 1952	NA	Lucian Părvulescu	#####	ET90.1	22.228056	47.035833	BH	Tilecuș	calitativă	Metoda de colectare la punct fix	Fileu limnologic	pseudoabsență	NA	NA	NA	NA	NA	NA
6199	<i>Heteronchocleidus buschkieli</i> Bychowsky, 1957	NA	Lucian Părvulescu	#####	ET90.1	22.228056	47.035833	BH	Tilecuș	calitativă	Metoda de colectare la punct fix	Fileu limnologic	pseudoabsență	NA	NA	NA	NA	NA	NA
6200	<i>Onchocleidus similis</i> Mueller, 1936	NA	Lucian Părvulescu	#####	ET90.1	22.228056	47.035833	BH	Tilecuș	calitativă	Metoda de colectare la punct fix	Fileu limnologic	pseudoabsență	NA	NA	NA	NA	NA	NA
6201	<i>Onchocleidus dispar</i> Mueller, 1936	NA	Lucian Părvulescu	#####	ET90.1	22.228056	47.035833	BH	Tilecuș	calitativă	Metoda de colectare la punct fix	Fileu limnologic	pseudoabsență	NA	NA	NA	NA	NA	NA
6202	<i>Eudiplozoon nipponicum</i> (Goto, 1891)	NA	Lucian Părvulescu	#####	ET90.1	22.228056	47.035833	BH	Tilecuș	calitativă	Metoda de colectare la punct fix	Fileu limnologic	pseudoabsență	NA	NA	NA	NA	NA	NA
6203	<i>Girardia tigrina</i> (Girard, 1850)	NA	Lucian Părvulescu	#####	ET90.1	22.228056	47.035833	BH	Tilecuș	calitativă	Metoda de colectare la punct fix	Fileu limnologic	pseudoabsență	NA	NA	NA	NA	NA	NA
6204	<i>Hypania invalida</i> (Grube, 1860)	NA	Lucian Părvulescu	#####	ET90.1	22.228056	47.035833	BH	Tilecuș	calitativă	Metoda de colectare la punct fix	Fileu limnologic	pseudoabsență	NA	NA	NA	NA	NA	NA
6205	<i>Branchiura sowerbyi</i> Beddard, 1892	NA	Lucian Părvulescu	#####	ET90.1	22.228056	47.035833	BH	Tilecuș	calitativă	Metoda de colectare la punct fix	Fileu limnologic	pseudoabsență	NA	NA	NA	NA	NA	NA
6206	<i>Ferrissia californica</i> (Rowell, 1863)	NA	Lucian Părvulescu	#####	ET90.1	22.228056	47.035833	BH	Tilecuș	calitativă	Metoda de colectare la punct fix	Fileu limnologic	pseudoabsență	NA	NA	NA	NA	NA	NA
6207	<i>Physella acuta</i> (Draparnaud, 1805)	NA	Lucian Părvulescu	#####	ET90.1	22.228056	47.035833	BH	Tilecuș	calitativă	Metoda de colectare la punct fix	Fileu limnologic	pseudoabsență	NA	NA	NA	NA	NA	NA
6208	<i>Helisoma anceps</i> (Menke, 1830)	NA	Lucian Părvulescu	#####	ET90.1	22.228056	47.035833	BH	Tilecuș	calitativă	Metoda de colectare la punct fix	Fileu limnologic	pseudoabsență	NA	NA	NA	NA	NA	NA
6209	<i>Pseudosuccinea columella</i> (Say, 1817)	NA	Lucian Părvulescu	#####	ET90.1	22.228056	47.035833	BH	Tilecuș	calitativă	Metoda de colectare la punct fix	Fileu limnologic	pseudoabsență	NA	NA	NA	NA	NA	NA
6210	<i>Potamopyrgus antipodarum</i> (Gray, 1843)	NA	Lucian Părvulescu	#####	ET90.1	22.228056	47.035833	BH	Tilecuș	calitativă	Metoda de colectare la punct fix	Fileu limnologic	pseudoabsență	NA	NA	NA	NA	NA	NA
6211	<i>Dreissena rostriformis bugensis</i> Andrussov, 1897	NA	Lucian Părvulescu	#####	ET90.1	22.228056	47.035833	BH	Tilecuș	calitativă	Metoda de colectare la punct fix	Fileu limnologic	pseudoabsență	NA	NA	NA	NA	NA	NA

6212	<i>Dreissena polymorpha</i> (Pallas, 1771)	NA	Lucian Pârvulescu	#####	ET90.1	22.228056	47.035833	BH	Tilecuș	calitativă	Metoda de colectare la punct fix	Fileu limnologic	pseudoabsență	NA	NA	NA	NA	NA	NA
6213	<i>Sinanodonta woodiana</i> (Lea, 1834)	NA	Lucian Pârvulescu	#####	ET90.1	22.228056	47.035833	BH	Tilecuș	calitativă	Metoda de colectare la punct fix	Fileu limnologic	pseudoabsență	NA	NA	NA	NA	NA	NA
6214	<i>Corbicula fluminea</i> (O. F. Müller, 1774)	NA	Lucian Pârvulescu	#####	ET90.1	22.228056	47.035833	BH	Tilecuș	calitativă	Metoda de colectare la punct fix	Fileu limnologic	pseudoabsență	NA	NA	NA	NA	NA	NA
6215	<i>Corbicula fluminalis</i> (O. F. Müller, 1774)	NA	Lucian Pârvulescu	#####	ET90.1	22.228056	47.035833	BH	Tilecuș	calitativă	Metoda de colectare la punct fix	Fileu limnologic	pseudoabsență	NA	NA	NA	NA	NA	NA
6216	<i>Orconectes limosus</i> Rafinesque, 1817	NA	Lucian Pârvulescu	#####	ET90.1	22.228056	47.035833	BH	Tilecuș	calitativă	Metoda de colectare la punct fix	Fileu limnologic	pseudoabsență	NA	NA	NA	NA	NA	NA
6217	<i>Procambarus fallax</i> (Hagen, 1870) f. <i>virginialis</i>	NA	Lucian Pârvulescu	#####	ET90.1	22.228056	47.035833	BH	Tilecuș	calitativă	Metoda de colectare la punct fix	Fileu limnologic	pseudoabsență	NA	NA	NA	NA	NA	NA
6218	<i>Eriocheir sinensis</i> H. Milne Edwards, 1853	NA	Lucian Pârvulescu	#####	ET90.1	22.228056	47.035833	BH	Tilecuș	calitativă	Metoda de colectare la punct fix	Fileu limnologic	pseudoabsență	NA	NA	NA	NA	NA	NA
6219	<i>Procambarus clarkii</i> Girard, 1852	NA	Lucian Pârvulescu	#####	ET90.1	22.228056	47.035833	BH	Tilecuș	calitativă	Metoda de colectare la punct fix	Fileu limnologic	pseudoabsență	NA	NA	NA	NA	NA	NA
6220	<i>Orconectes virilis</i> Hagen 1870	NA	Lucian Pârvulescu	#####	ET90.1	22.228056	47.035833	BH	Tilecuș	calitativă	Metoda de colectare la punct fix	Fileu limnologic	pseudoabsență	NA	NA	NA	NA	NA	NA
6221	<i>Pacifastacus leniusculus</i> (Dana, 1852)	NA	Lucian Pârvulescu	#####	ET90.1	22.228056	47.035833	BH	Tilecuș	calitativă	Metoda de colectare la punct fix	Fileu limnologic	pseudoabsență	NA	NA	NA	NA	NA	NA
6222	<i>Aedes albopictus</i> Skuse, 1894	<i>Homo sapiens</i>	Lucian Pârvulescu	#####	ET90.1	22.228056	47.035833	BH	Tilecuș	calitativă	Metoda de colectare la punct fix	Fileu limnologic	pseudoabsență	NA	NA	NA	NA	NA	NA
6223	<i>Pectinatella magnifica</i> (Leidy, 1851)	NA	Lucian Pârvulescu	#####	ET61.2	21.852778	47.079167	BH	Oradea	calitativă	Metoda de colectare la punct fix	Fileu limnologic	pseudoabsență	NA	NA	NA	NA	NA	NA
6224	<i>Umatella gracilis</i> (Leidy, 1851)	NA	Lucian Pârvulescu	#####	ET61.2	21.852778	47.079167	BH	Oradea	calitativă	Metoda de colectare la punct fix	Fileu limnologic	pseudoabsență	NA	NA	NA	NA	NA	NA
6225	<i>Craspedacusta sowerbii</i> Lankester, 1880	NA	Lucian Pârvulescu	#####	ET61.2	21.852778	47.079167	BH	Oradea	calitativă	Metoda de colectare la punct fix	Fileu limnologic	pseudoabsență	NA	NA	NA	NA	NA	NA
6226	<i>Schyzocotyle acheilognathi</i> (Yamaguti, 1934)	NA	Lucian Pârvulescu	#####	ET61.2	21.852778	47.079167	BH	Oradea	calitativă	Metoda de colectare la punct fix	Fileu limnologic	pseudoabsență	NA	NA	NA	NA	NA	NA
6227	<i>Dactylogyrus lamellatus</i> Akhmerow, 1952	NA	Lucian Pârvulescu	#####	ET61.2	21.852778	47.079167	BH	Oradea	calitativă	Metoda de colectare la punct fix	Fileu limnologic	pseudoabsență	NA	NA	NA	NA	NA	NA
6228	<i>Heteronchocleidus buschkieli</i> Bychowsky, 1957	NA	Lucian Pârvulescu	#####	ET61.2	21.852778	47.079167	BH	Oradea	calitativă	Metoda de colectare la punct fix	Fileu limnologic	pseudoabsență	NA	NA	NA	NA	NA	NA

6229	<i>Onchocleidus similis</i> Mueller, 1936	NA	Lucian Pârvulescu	#####	ET61.2	21.852778	47.079167	BH	Oradea	calitativă	Metoda de colectare la punct fix	Fileu limnologic	pseudoabsență	NA	NA	NA	NA	NA	NA
6230	<i>Onchocleidus dispar</i> Mueller, 1936	NA	Lucian Pârvulescu	#####	ET61.2	21.852778	47.079167	BH	Oradea	calitativă	Metoda de colectare la punct fix	Fileu limnologic	pseudoabsență	NA	NA	NA	NA	NA	NA
6231	<i>Eudiplozoon nipponicum</i> (Goto, 1891)	NA	Lucian Pârvulescu	#####	ET61.2	21.852778	47.079167	BH	Oradea	calitativă	Metoda de colectare la punct fix	Fileu limnologic	pseudoabsență	NA	NA	NA	NA	NA	NA
6232	<i>Girardia tigrina</i> (Girard, 1850)	NA	Lucian Pârvulescu	#####	ET61.2	21.852778	47.079167	BH	Oradea	calitativă	Metoda de colectare la punct fix	Fileu limnologic	pseudoabsență	NA	NA	NA	NA	NA	NA
6233	<i>Hypania invalida</i> (Grube, 1860)	NA	Lucian Pârvulescu	#####	ET61.2	21.852778	47.079167	BH	Oradea	calitativă	Metoda de colectare la punct fix	Fileu limnologic	pseudoabsență	NA	NA	NA	NA	NA	NA
6234	<i>Branchiura sowerbyi</i> Beddard, 1892	NA	Lucian Pârvulescu	#####	ET61.2	21.852778	47.079167	BH	Oradea	calitativă	Metoda de colectare la punct fix	Fileu limnologic	pseudoabsență	NA	NA	NA	NA	NA	NA
6235	<i>Ferrissia californica</i> (Rowell, 1863)	NA	Lucian Pârvulescu	#####	ET61.2	21.852778	47.079167	BH	Oradea	calitativă	Metoda de colectare la punct fix	Fileu limnologic	pseudoabsență	NA	NA	NA	NA	NA	NA
6236	<i>Physella acuta</i> (Draparnaud, 1805)	NA	Lucian Pârvulescu	#####	ET61.2	21.852778	47.079167	BH	Oradea	calitativă	Metoda de colectare la punct fix	Fileu limnologic	pseudoabsență	NA	NA	NA	NA	NA	NA
6237	<i>Helisoma anceps</i> (Menke, 1830)	NA	Lucian Pârvulescu	#####	ET61.2	21.852778	47.079167	BH	Oradea	calitativă	Metoda de colectare la punct fix	Fileu limnologic	pseudoabsență	NA	NA	NA	NA	NA	NA
6238	<i>Pseudosuccinea columella</i> (Say, 1817)	NA	Lucian Pârvulescu	#####	ET61.2	21.852778	47.079167	BH	Oradea	calitativă	Metoda de colectare la punct fix	Fileu limnologic	pseudoabsență	NA	NA	NA	NA	NA	NA
6239	<i>Potamopyrgus antipodarum</i> (Gray, 1843)	NA	Lucian Pârvulescu	#####	ET61.2	21.852778	47.079167	BH	Oradea	calitativă	Metoda de colectare la punct fix	Fileu limnologic	pseudoabsență	NA	NA	NA	NA	NA	NA
6240	<i>Dreissena rostriformis bugensis</i> Andrussov, 1897	NA	Lucian Pârvulescu	#####	ET61.2	21.852778	47.079167	BH	Oradea	calitativă	Metoda de colectare la punct fix	Fileu limnologic	pseudoabsență	NA	NA	NA	NA	NA	NA
6241	<i>Dreissena polymorpha</i> (Pallas, 1771)	NA	Lucian Pârvulescu	#####	ET61.2	21.852778	47.079167	BH	Oradea	calitativă	Metoda de colectare la punct fix	Fileu limnologic	pseudoabsență	NA	NA	NA	NA	NA	NA
6242	<i>Sinanodonta woodiana</i> (Lea, 1834)	NA	Lucian Pârvulescu	#####	ET61.2	21.852778	47.079167	BH	Oradea	calitativă	Metoda de colectare la punct fix	Fileu limnologic	pseudoabsență	NA	NA	NA	NA	NA	NA
6243	<i>Corbicula fluminea</i> (O. F. Müller, 1774)	NA	Lucian Pârvulescu	#####	ET61.2	21.852778	47.079167	BH	Oradea	calitativă	Metoda de colectare la punct fix	Fileu limnologic	pseudoabsență	NA	NA	NA	NA	NA	NA
6244	<i>Corbicula fluminalis</i> (O. F. Müller, 1774)	NA	Lucian Pârvulescu	#####	ET61.2	21.852778	47.079167	BH	Oradea	calitativă	Metoda de colectare la punct fix	Fileu limnologic	pseudoabsență	NA	NA	NA	NA	NA	NA
6245	<i>Orconectes limosus</i> Rafinesque, 1817	NA	Lucian Pârvulescu	#####	ET61.2	21.852778	47.079167	BH	Oradea	cantitativă	Metoda de colectare la punct fix	Fileu limnologic	prezentă	ridicată	adult	ridicat	ecologic	ridicat	NA

6246	<i>Procambarus fallax</i> (Hagen, 1870) f. <i>virginialis</i>	NA	Lucian Pârvulescu	#####	ET61.2	21.852778	47.079167	BH	Oradea	calitativă	Metoda de colectare la punct fix	Fileu limnologic	pseudoabsență	NA	NA	NA	NA	NA	NA
6247	<i>Eriocheir sinensis</i> H. Milne Edwards, 1853	NA	Lucian Pârvulescu	#####	ET61.2	21.852778	47.079167	BH	Oradea	calitativă	Metoda de colectare la punct fix	Fileu limnologic	pseudoabsență	NA	NA	NA	NA	NA	NA
6248	<i>Procambarus clarkii</i> Girard, 1852	NA	Lucian Pârvulescu	#####	ET61.2	21.852778	47.079167	BH	Oradea	calitativă	Metoda de colectare la punct fix	Fileu limnologic	pseudoabsență	NA	NA	NA	NA	NA	NA
6249	<i>Orconectes virilis</i> Hagen 1870	NA	Lucian Pârvulescu	#####	ET61.2	21.852778	47.079167	BH	Oradea	calitativă	Metoda de colectare la punct fix	Fileu limnologic	pseudoabsență	NA	NA	NA	NA	NA	NA
6250	<i>Pacifastacus leniusculus</i> (Dana, 1852)	NA	Lucian Pârvulescu	#####	ET61.2	21.852778	47.079167	BH	Oradea	calitativă	Metoda de colectare la punct fix	Fileu limnologic	pseudoabsență	NA	NA	NA	NA	NA	NA
6251	<i>Aedes albopictus</i> Skuse, 1894	<i>Homo sapiens</i>	Lucian Pârvulescu	#####	ET61.2	21.852778	47.079167	BH	Oradea	calitativă	Metoda de colectare la punct fix	Fileu limnologic	pseudoabsență	NA	NA	NA	NA	NA	NA
6252	<i>Pectinatella magnifica</i> (Leidy, 1851)	NA	Lucian Pârvulescu	#####	ET72.4	22.038889	47.149167	BH	Tăutelec	calitativă	Metoda de colectare la punct fix	Fileu limnologic	pseudoabsență	NA	NA	NA	NA	NA	NA
6253	<i>Urnatella gracilis</i> (Leidy, 1851)	NA	Lucian Pârvulescu	#####	ET72.4	22.038889	47.149167	BH	Tăutelec	calitativă	Metoda de colectare la punct fix	Fileu limnologic	pseudoabsență	NA	NA	NA	NA	NA	NA
6254	<i>Craspedacusta sowerbii</i> Lankester, 1880	NA	Lucian Pârvulescu	#####	ET72.4	22.038889	47.149167	BH	Tăutelec	calitativă	Metoda de colectare la punct fix	Fileu limnologic	pseudoabsență	NA	NA	NA	NA	NA	NA
6255	<i>Schyzocotyle acheilognathi</i> (Yamaguti, 1934)	NA	Lucian Pârvulescu	#####	ET72.4	22.038889	47.149167	BH	Tăutelec	calitativă	Metoda de colectare la punct fix	Fileu limnologic	pseudoabsență	NA	NA	NA	NA	NA	NA
6256	<i>Dactylogyrus lamellatus</i> Akhmerow, 1952	NA	Lucian Pârvulescu	#####	ET72.4	22.038889	47.149167	BH	Tăutelec	calitativă	Metoda de colectare la punct fix	Fileu limnologic	pseudoabsență	NA	NA	NA	NA	NA	NA
6257	<i>Heteroncholeidus buschkieli</i> Bychowsky, 1957	NA	Lucian Pârvulescu	#####	ET72.4	22.038889	47.149167	BH	Tăutelec	calitativă	Metoda de colectare la punct fix	Fileu limnologic	pseudoabsență	NA	NA	NA	NA	NA	NA
6258	<i>Onchocleidus similis</i> Mueller, 1936	NA	Lucian Pârvulescu	#####	ET72.4	22.038889	47.149167	BH	Tăutelec	calitativă	Metoda de colectare la punct fix	Fileu limnologic	pseudoabsență	NA	NA	NA	NA	NA	NA
6259	<i>Onchocleidus dispar</i> Mueller, 1936	NA	Lucian Pârvulescu	#####	ET72.4	22.038889	47.149167	BH	Tăutelec	calitativă	Metoda de colectare la punct fix	Fileu limnologic	pseudoabsență	NA	NA	NA	NA	NA	NA
6260	<i>Eudiplozoon nipponicum</i> (Goto, 1891)	NA	Lucian Pârvulescu	#####	ET72.4	22.038889	47.149167	BH	Tăutelec	calitativă	Metoda de colectare la punct fix	Fileu limnologic	pseudoabsență	NA	NA	NA	NA	NA	NA
6261	<i>Girardia tigrina</i> (Girard, 1850)	NA	Lucian Pârvulescu	#####	ET72.4	22.038889	47.149167	BH	Tăutelec	calitativă	Metoda de colectare la punct fix	Fileu limnologic	pseudoabsență	NA	NA	NA	NA	NA	NA
6262	<i>Hypania invalida</i> (Grube, 1860)	NA	Lucian Pârvulescu	#####	ET72.4	22.038889	47.149167	BH	Tăutelec	calitativă	Metoda de colectare la punct fix	Fileu limnologic	pseudoabsență	NA	NA	NA	NA	NA	NA

6263	<i>Branchiura sowerbyi</i> Beddard, 1892	NA	Lucian Pârvulescu	#####	ET72.4	22.038889	47.149167	BH	Tăutelec	calitativă	Metoda de colectare la punct fix	Fileu limnologic	pseudoabsență	NA	NA	NA	NA	NA	NA
6264	<i>Ferrisia californica</i> (Rowell, 1863)	NA	Lucian Pârvulescu	#####	ET72.4	22.038889	47.149167	BH	Tăutelec	calitativă	Metoda de colectare la punct fix	Fileu limnologic	pseudoabsență	NA	NA	NA	NA	NA	NA
6265	<i>Physella acuta</i> (Draparnaud, 1805)	NA	Lucian Pârvulescu	#####	ET72.4	22.038889	47.149167	BH	Tăutelec	calitativă	Metoda de colectare la punct fix	Fileu limnologic	pseudoabsență	NA	NA	NA	NA	NA	NA
6266	<i>Helisoma anceps</i> (Menke, 1830)	NA	Lucian Pârvulescu	#####	ET72.4	22.038889	47.149167	BH	Tăutelec	calitativă	Metoda de colectare la punct fix	Fileu limnologic	pseudoabsență	NA	NA	NA	NA	NA	NA
6267	<i>Pseudosuccinea columella</i> (Say, 1817)	NA	Lucian Pârvulescu	#####	ET72.4	22.038889	47.149167	BH	Tăutelec	calitativă	Metoda de colectare la punct fix	Fileu limnologic	pseudoabsență	NA	NA	NA	NA	NA	NA
6268	<i>Potamopyrgus antipodarum</i> (Gray, 1843)	NA	Lucian Pârvulescu	#####	ET72.4	22.038889	47.149167	BH	Tăutelec	calitativă	Metoda de colectare la punct fix	Fileu limnologic	pseudoabsență	NA	NA	NA	NA	NA	NA
6269	<i>Dreissena rostriformis bugensis</i> Andrussov, 1897	NA	Lucian Pârvulescu	#####	ET72.4	22.038889	47.149167	BH	Tăutelec	calitativă	Metoda de colectare la punct fix	Fileu limnologic	pseudoabsență	NA	NA	NA	NA	NA	NA
6270	<i>Dreissena polymorpha</i> (Pallas, 1771)	NA	Lucian Pârvulescu	#####	ET72.4	22.038889	47.149167	BH	Tăutelec	calitativă	Metoda de colectare la punct fix	Fileu limnologic	pseudoabsență	NA	NA	NA	NA	NA	NA
6271	<i>Sinanodonta woodiana</i> (Lea, 1834)	NA	Lucian Pârvulescu	#####	ET72.4	22.038889	47.149167	BH	Tăutelec	calitativă	Metoda de colectare la punct fix	Fileu limnologic	pseudoabsență	NA	NA	NA	NA	NA	NA
6272	<i>Corbicula fluminea</i> (O. F. Müller, 1774)	NA	Lucian Pârvulescu	#####	ET72.4	22.038889	47.149167	BH	Tăutelec	calitativă	Metoda de colectare la punct fix	Fileu limnologic	pseudoabsență	NA	NA	NA	NA	NA	NA
6273	<i>Corbicula fluminalis</i> (O. F. Müller, 1774)	NA	Lucian Pârvulescu	#####	ET72.4	22.038889	47.149167	BH	Tăutelec	calitativă	Metoda de colectare la punct fix	Fileu limnologic	pseudoabsență	NA	NA	NA	NA	NA	NA
6274	<i>Orconectes limosus</i> Rafinesque, 1817	NA	Lucian Pârvulescu	#####	ET72.4	22.038889	47.149167	BH	Tăutelec	calitativă	Metoda de colectare la punct fix	Fileu limnologic	pseudoabsență	NA	NA	NA	NA	NA	NA
6275	<i>Procambarus fallax</i> (Hagen, 1870) f. <i>virginialis</i>	NA	Lucian Pârvulescu	#####	ET72.4	22.038889	47.149167	BH	Tăutelec	calitativă	Metoda de colectare la punct fix	Fileu limnologic	pseudoabsență	NA	NA	NA	NA	NA	NA
6276	<i>Eriocheir sinensis</i> H. Milne Edwards, 1853	NA	Lucian Pârvulescu	#####	ET72.4	22.038889	47.149167	BH	Tăutelec	calitativă	Metoda de colectare la punct fix	Fileu limnologic	pseudoabsență	NA	NA	NA	NA	NA	NA
6277	<i>Procambarus clarkii</i> Girard, 1852	NA	Lucian Pârvulescu	#####	ET72.4	22.038889	47.149167	BH	Tăutelec	calitativă	Metoda de colectare la punct fix	Fileu limnologic	pseudoabsență	NA	NA	NA	NA	NA	NA
6278	<i>Orconectes virilis</i> Hagen 1870	NA	Lucian Pârvulescu	#####	ET72.4	22.038889	47.149167	BH	Tăutelec	calitativă	Metoda de colectare la punct fix	Fileu limnologic	pseudoabsență	NA	NA	NA	NA	NA	NA
6279	<i>Pacifastacus leniusculus</i> (Dana, 1852)	NA	Lucian Pârvulescu	#####	ET72.4	22.038889	47.149167	BH	Tăutelec	calitativă	Metoda de colectare la punct fix	Fileu limnologic	pseudoabsență	NA	NA	NA	NA	NA	NA

6280	<i>Aedes albopictus</i> Skuse, 1894	<i>Homo sapiens</i>	Lucian Părvulescu	#####	ET72.4	22.038889	47.149167	BH	Tăutelec	calitativă	Metoda de colectare la punct fix	Fileu limnologic	pseudoabsență	NA	NA	NA	NA	NA	NA
6281	<i>Pectinatella magnifica</i> (Leidy, 1851)	NA	Lucian Părvulescu	#####	EQ36.2	21.382222	44.806389	CS	Baziaș	calitativă	Metoda de colectare la punct fix	Fileu limnologic	pseudoabsență	NA	NA	NA	NA	NA	NA
6282	<i>Urnatella gracilis</i> (Leidy, 1851)	NA	Lucian Părvulescu	#####	EQ36.2	21.382222	44.806389	CS	Baziaș	calitativă	Metoda de colectare la punct fix	Fileu limnologic	pseudoabsență	NA	NA	NA	NA	NA	NA
6283	<i>Craspedacusta sowerbii</i> Lankester, 1880	NA	Lucian Părvulescu	#####	EQ36.2	21.382222	44.806389	CS	Baziaș	calitativă	Metoda de colectare la punct fix	Fileu limnologic	pseudoabsență	NA	NA	NA	NA	NA	NA
6284	<i>Schyzocotyle acheilognathi</i> (Yamaguti, 1934)	NA	Lucian Părvulescu	#####	EQ36.2	21.382222	44.806389	CS	Baziaș	calitativă	Metoda de colectare la punct fix	Fileu limnologic	pseudoabsență	NA	NA	NA	NA	NA	NA
6285	<i>Dactylogyrus lamellatus</i> Akhmerow, 1952	NA	Lucian Părvulescu	#####	EQ36.2	21.382222	44.806389	CS	Baziaș	calitativă	Metoda de colectare la punct fix	Fileu limnologic	pseudoabsență	NA	NA	NA	NA	NA	NA
6286	<i>Heteroncholeidus buschkieli</i> Bychowsky, 1957	NA	Lucian Părvulescu	#####	EQ36.2	21.382222	44.806389	CS	Baziaș	calitativă	Metoda de colectare la punct fix	Fileu limnologic	pseudoabsență	NA	NA	NA	NA	NA	NA
6287	<i>Onchocleidus similis</i> Mueller, 1936	NA	Lucian Părvulescu	#####	EQ36.2	21.382222	44.806389	CS	Baziaș	calitativă	Metoda de colectare la punct fix	Fileu limnologic	pseudoabsență	NA	NA	NA	NA	NA	NA
6288	<i>Onchocleidus dispar</i> Mueller, 1936	NA	Lucian Părvulescu	#####	EQ36.2	21.382222	44.806389	CS	Baziaș	calitativă	Metoda de colectare la punct fix	Fileu limnologic	pseudoabsență	NA	NA	NA	NA	NA	NA
6289	<i>Eudiplozoon nipponicum</i> (Goto, 1891)	NA	Lucian Părvulescu	#####	EQ36.2	21.382222	44.806389	CS	Baziaș	calitativă	Metoda de colectare la punct fix	Fileu limnologic	pseudoabsență	NA	NA	NA	NA	NA	NA
6290	<i>Girardia tigrina</i> (Girard, 1850)	NA	Lucian Părvulescu	#####	EQ36.2	21.382222	44.806389	CS	Baziaș	calitativă	Metoda de colectare la punct fix	Fileu limnologic	pseudoabsență	NA	NA	NA	NA	NA	NA
6291	<i>Hypania invalida</i> (Grube, 1860)	NA	Lucian Părvulescu	#####	EQ36.2	21.382222	44.806389	CS	Baziaș	calitativă	Metoda de colectare la punct fix	Fileu limnologic	pseudoabsență	NA	NA	NA	NA	NA	NA
6292	<i>Branchiura sowerbyi</i> Beddard, 1892	NA	Lucian Părvulescu	#####	EQ36.2	21.382222	44.806389	CS	Baziaș	calitativă	Metoda de colectare la punct fix	Fileu limnologic	pseudoabsență	NA	NA	NA	NA	NA	NA
6293	<i>Ferrissia californica</i> (Rowell, 1863)	NA	Lucian Părvulescu	#####	EQ36.2	21.382222	44.806389	CS	Baziaș	calitativă	Metoda de colectare la punct fix	Fileu limnologic	pseudoabsență	NA	NA	NA	NA	NA	NA
6294	<i>Physella acuta</i> (Draparnaud, 1805)	NA	Lucian Părvulescu	#####	EQ36.2	21.382222	44.806389	CS	Baziaș	calitativă	Metoda de colectare la punct fix	Fileu limnologic	pseudoabsență	NA	NA	NA	NA	NA	NA
6295	<i>Helisoma anceps</i> (Menke, 1830)	NA	Lucian Părvulescu	#####	EQ36.2	21.382222	44.806389	CS	Baziaș	calitativă	Metoda de colectare la punct fix	Fileu limnologic	pseudoabsență	NA	NA	NA	NA	NA	NA
6296	<i>Pseudosuccinea columella</i> (Say, 1817)	NA	Lucian Părvulescu	#####	EQ36.2	21.382222	44.806389	CS	Baziaș	calitativă	Metoda de colectare la punct fix	Fileu limnologic	pseudoabsență	NA	NA	NA	NA	NA	NA

6297	<i>Potamopyrgus antipodarum</i> (Gray, 1843)	NA	Lucian Pârvulescu	#####	EQ36.2	21.382222	44.806389	CS	Baziaș	calitativă	Metoda de colectare la punct fix	Fileu limnologic	pseudoabsență	NA	NA	NA	NA	NA	NA
6298	<i>Dreissena rostriformis bugensis</i> Andrussov, 1897	NA	Lucian Pârvulescu	#####	EQ36.2	21.382222	44.806389	CS	Baziaș	calitativă	Metoda de colectare la punct fix	Fileu limnologic	pseudoabsență	NA	NA	NA	NA	NA	NA
6299	<i>Dreissena polymorpha</i> (Pallas, 1771)	NA	Lucian Pârvulescu	#####	EQ36.2	21.382222	44.806389	CS	Baziaș	calitativă	Metoda de colectare la punct fix	Fileu limnologic	pseudoabsență	NA	NA	NA	NA	NA	NA
6300	<i>Sinanodonta woodiana</i> (Lea, 1834)	NA	Lucian Pârvulescu	#####	EQ36.2	21.382222	44.806389	CS	Baziaș	calitativă	Metoda de colectare la punct fix	Fileu limnologic	pseudoabsență	NA	NA	NA	NA	NA	NA
6301	<i>Corbicula fluminea</i> (O. F. Müller, 1774)	NA	Lucian Pârvulescu	#####	EQ36.2	21.382222	44.806389	CS	Baziaș	calitativă	Metoda de colectare la punct fix	Fileu limnologic	pseudoabsență	NA	NA	NA	NA	NA	NA
6302	<i>Corbicula fluminalis</i> (O. F. Müller, 1774)	NA	Lucian Pârvulescu	#####	EQ36.2	21.382222	44.806389	CS	Baziaș	calitativă	Metoda de colectare la punct fix	Fileu limnologic	pseudoabsență	NA	NA	NA	NA	NA	NA
6303	<i>Orconectes limosus</i> Rafinesque, 1817	NA	Lucian Pârvulescu	#####	EQ36.2	21.382222	44.806389	CS	Baziaș	cantitativă	Metoda de colectare la punct fix	Fileu limnologic	prezentă	ridicată	adult	ridicat	ecologic	ridicat	NA
6304	<i>Procambarus fallax</i> (Hagen, 1870) f. <i>virginalis</i>	NA	Lucian Pârvulescu	#####	EQ36.2	21.382222	44.806389	CS	Baziaș	calitativă	Metoda de colectare la punct fix	Fileu limnologic	pseudoabsență	NA	NA	NA	NA	NA	NA
6305	<i>Eriocheir sinensis</i> H. Milne Edwards, 1853	NA	Lucian Pârvulescu	#####	EQ36.2	21.382222	44.806389	CS	Baziaș	calitativă	Metoda de colectare la punct fix	Fileu limnologic	pseudoabsență	NA	NA	NA	NA	NA	NA
6306	<i>Procambarus clarkii</i> Girard, 1852	NA	Lucian Pârvulescu	#####	EQ36.2	21.382222	44.806389	CS	Baziaș	calitativă	Metoda de colectare la punct fix	Fileu limnologic	pseudoabsență	NA	NA	NA	NA	NA	NA
6307	<i>Orconectes virilis</i> Hagen 1870	NA	Lucian Pârvulescu	#####	EQ36.2	21.382222	44.806389	CS	Baziaș	calitativă	Metoda de colectare la punct fix	Fileu limnologic	pseudoabsență	NA	NA	NA	NA	NA	NA
6308	<i>Pacifastacus leniusculus</i> (Dana, 1852)	NA	Lucian Pârvulescu	#####	EQ36.2	21.382222	44.806389	CS	Baziaș	calitativă	Metoda de colectare la punct fix	Fileu limnologic	pseudoabsență	NA	NA	NA	NA	NA	NA
6309	<i>Aedes albopictus</i> Skuse, 1894	<i>Homo sapiens</i>	Lucian Pârvulescu	#####	EQ36.2	21.382222	44.806389	CS	Baziaș	calitativă	Metoda de colectare la punct fix	Fileu limnologic	pseudoabsență	NA	NA	NA	NA	NA	NA
6310	<i>Pectinatella magnifica</i> (Leidy, 1851)	NA	Lucian Pârvulescu	#####	EQ36.2	21.382222	44.806389	CS	Baziaș	calitativă	Metoda de colectare la punct fix	Fileu limnologic	pseudoabsență	NA	NA	NA	NA	NA	NA
6311	<i>Urnatella gracilis</i> (Leidy, 1851)	NA	Lucian Pârvulescu	#####	EQ36.2	21.382222	44.806389	CS	Baziaș	calitativă	Metoda de colectare la punct fix	Fileu limnologic	pseudoabsență	NA	NA	NA	NA	NA	NA
6312	<i>Craspedacusta sowerbii</i> Lankester, 1880	NA	Lucian Pârvulescu	#####	EQ36.2	21.382222	44.806389	CS	Baziaș	calitativă	Metoda de colectare la punct fix	Fileu limnologic	pseudoabsență	NA	NA	NA	NA	NA	NA
6313	<i>Schyzocoryle acheilognathi</i> (Yamaguti, 1934)	NA	Lucian Pârvulescu	#####	EQ36.2	21.382222	44.806389	CS	Baziaș	calitativă	Metoda de colectare la punct fix	Fileu limnologic	pseudoabsență	NA	NA	NA	NA	NA	NA

6314	<i>Dactylogyrus lamellatus</i> Akhmerow, 1952	NA	Lucian Pârvulescu	#####	EQ36.2	21.382222	44.806389	CS	Baziaș	calitativă	Metoda de colectare la punct fix	Fileu limnologic	pseudoabsență	NA	NA	NA	NA	NA	NA
6315	<i>Heteronchocleidus buschki</i> Bychowsky, 1957	NA	Lucian Pârvulescu	#####	EQ36.2	21.382222	44.806389	CS	Baziaș	calitativă	Metoda de colectare la punct fix	Fileu limnologic	pseudoabsență	NA	NA	NA	NA	NA	NA
6316	<i>Onchocleidus similis</i> Mueller, 1936	NA	Lucian Pârvulescu	#####	EQ36.2	21.382222	44.806389	CS	Baziaș	calitativă	Metoda de colectare la punct fix	Fileu limnologic	pseudoabsență	NA	NA	NA	NA	NA	NA
6317	<i>Onchocleidus dispar</i> Mueller, 1936	NA	Lucian Pârvulescu	#####	EQ36.2	21.382222	44.806389	CS	Baziaș	calitativă	Metoda de colectare la punct fix	Fileu limnologic	pseudoabsență	NA	NA	NA	NA	NA	NA
6318	<i>Eudiplozoon nipponicum</i> (Goto, 1891)	NA	Lucian Pârvulescu	#####	EQ36.2	21.382222	44.806389	CS	Baziaș	calitativă	Metoda de colectare la punct fix	Fileu limnologic	pseudoabsență	NA	NA	NA	NA	NA	NA
6319	<i>Girardia tigrina</i> (Girard, 1850)	NA	Lucian Pârvulescu	#####	EQ36.2	21.382222	44.806389	CS	Baziaș	calitativă	Metoda de colectare la punct fix	Fileu limnologic	pseudoabsență	NA	NA	NA	NA	NA	NA
6320	<i>Hypania invalida</i> (Grube, 1860)	NA	Lucian Pârvulescu	#####	EQ36.2	21.382222	44.806389	CS	Baziaș	calitativă	Metoda de colectare la punct fix	Fileu limnologic	pseudoabsență	NA	NA	NA	NA	NA	NA
6321	<i>Branchiura sowerbyi</i> Beddard, 1892	NA	Lucian Pârvulescu	#####	EQ36.2	21.382222	44.806389	CS	Baziaș	calitativă	Metoda de colectare la punct fix	Fileu limnologic	pseudoabsență	NA	NA	NA	NA	NA	NA
6322	<i>Ferrissia californica</i> (Rowell, 1863)	NA	Lucian Pârvulescu	#####	EQ36.2	21.382222	44.806389	CS	Baziaș	calitativă	Metoda de colectare la punct fix	Fileu limnologic	pseudoabsență	NA	NA	NA	NA	NA	NA
6323	<i>Physella acuta</i> (Draparnaud, 1805)	NA	Lucian Pârvulescu	#####	EQ36.2	21.382222	44.806389	CS	Baziaș	calitativă	Metoda de colectare la punct fix	Fileu limnologic	pseudoabsență	NA	NA	NA	NA	NA	NA
6324	<i>Helisoma anceps</i> (Menke, 1830)	NA	Lucian Pârvulescu	#####	EQ36.2	21.382222	44.806389	CS	Baziaș	calitativă	Metoda de colectare la punct fix	Fileu limnologic	pseudoabsență	NA	NA	NA	NA	NA	NA
6325	<i>Pseudosuccinea columella</i> (Say, 1817)	NA	Lucian Pârvulescu	#####	EQ36.2	21.382222	44.806389	CS	Baziaș	calitativă	Metoda de colectare la punct fix	Fileu limnologic	pseudoabsență	NA	NA	NA	NA	NA	NA
6326	<i>Potamopyrgus antipodarum</i> (Gray, 1843)	NA	Lucian Pârvulescu	#####	EQ36.2	21.382222	44.806389	CS	Baziaș	calitativă	Metoda de colectare la punct fix	Fileu limnologic	pseudoabsență	NA	NA	NA	NA	NA	NA
6327	<i>Dreissena rostriformis bugensis</i> Andrussov, 1897	NA	Lucian Pârvulescu	#####	EQ36.2	21.382222	44.806389	CS	Baziaș	calitativă	Metoda de colectare la punct fix	Fileu limnologic	pseudoabsență	NA	NA	NA	NA	NA	NA
6328	<i>Dreissena polymorpha</i> (Pallas, 1771)	NA	Lucian Pârvulescu	#####	EQ36.2	21.382222	44.806389	CS	Baziaș	calitativă	Metoda de colectare la punct fix	Fileu limnologic	pseudoabsență	NA	NA	NA	NA	NA	NA
6329	<i>Sinanodonta woodiana</i> (Lea, 1834)	NA	Lucian Pârvulescu	#####	EQ36.2	21.382222	44.806389	CS	Baziaș	calitativă	Metoda de colectare la punct fix	Fileu limnologic	pseudoabsență	NA	NA	NA	NA	NA	NA
6330	<i>Corbicula fluminea</i> (O. F. Müller, 1774)	NA	Lucian Pârvulescu	#####	EQ36.2	21.382222	44.806389	CS	Baziaș	calitativă	Metoda de colectare la punct fix	Fileu limnologic	pseudoabsență	NA	NA	NA	NA	NA	NA

6331	<i>Corbicula fluminalis</i> (O. F. Müller, 1774)	NA	Lucian Pârvulescu	#####	EQ36.2	21.382222	44.806389	CS	Baziaș	calitativă	Metoda de colectare la punct fix	Fileu limnologic	pseudoabsență	NA	NA	NA	NA	NA	NA
6332	<i>Orconectes limosus</i> Rafinesque, 1817	NA	Lucian Pârvulescu	#####	EQ36.2	21.382222	44.806389	CS	Baziaș	cantitativă	Metoda de colectare la punct fix	Fileu limnologic	prezentă	ridicată	adult	ridicat	ecologic	ridicat	NA
6333	<i>Procambarus fallax</i> (Hagen, 1870) f. <i>virginalis</i>	NA	Lucian Pârvulescu	#####	EQ36.2	21.382222	44.806389	CS	Baziaș	calitativă	Metoda de colectare la punct fix	Fileu limnologic	pseudoabsență	NA	NA	NA	NA	NA	NA
6334	<i>Eriocheir sinensis</i> H. Milne Edwards, 1853	NA	Lucian Pârvulescu	#####	EQ36.2	21.382222	44.806389	CS	Baziaș	calitativă	Metoda de colectare la punct fix	Fileu limnologic	pseudoabsență	NA	NA	NA	NA	NA	NA
6335	<i>Procambarus clarkii</i> Girard, 1852	NA	Lucian Pârvulescu	#####	EQ36.2	21.382222	44.806389	CS	Baziaș	calitativă	Metoda de colectare la punct fix	Fileu limnologic	pseudoabsență	NA	NA	NA	NA	NA	NA
6336	<i>Orconectes virilis</i> Hagen 1870	NA	Lucian Pârvulescu	#####	EQ36.2	21.382222	44.806389	CS	Baziaș	calitativă	Metoda de colectare la punct fix	Fileu limnologic	pseudoabsență	NA	NA	NA	NA	NA	NA
6337	<i>Pacifastacus leniusculus</i> (Dana, 1852)	NA	Lucian Pârvulescu	#####	EQ36.2	21.382222	44.806389	CS	Baziaș	calitativă	Metoda de colectare la punct fix	Fileu limnologic	pseudoabsență	NA	NA	NA	NA	NA	NA
6338	<i>Aedes albopictus</i> Skuse, 1894	<i>Homo sapiens</i>	Lucian Pârvulescu	#####	EQ36.2	21.382222	44.806389	CS	Baziaș	calitativă	Metoda de colectare la punct fix	Fileu limnologic	pseudoabsență	NA	NA	NA	NA	NA	NA
6339	<i>Pectinatella magnifica</i> (Leidy, 1851)	NA	Lucian Pârvulescu	#####	EQ36.2	21.405	44.793889	CS	Baziaș	calitativă	Metoda de colectare la punct fix	Fileu limnologic	pseudoabsență	NA	NA	NA	NA	NA	NA
6340	<i>Urnatella gracilis</i> (Leidy, 1851)	NA	Lucian Pârvulescu	#####	EQ36.2	21.405	44.793889	CS	Baziaș	calitativă	Metoda de colectare la punct fix	Fileu limnologic	pseudoabsență	NA	NA	NA	NA	NA	NA
6341	<i>Craspedacusta sowerbii</i> Lankester, 1880	NA	Lucian Pârvulescu	#####	EQ36.2	21.405	44.793889	CS	Baziaș	calitativă	Metoda de colectare la punct fix	Fileu limnologic	pseudoabsență	NA	NA	NA	NA	NA	NA
6342	<i>Schyzocotyle acheilognathi</i> (Yamaguti, 1934)	NA	Lucian Pârvulescu	#####	EQ36.2	21.405	44.793889	CS	Baziaș	calitativă	Metoda de colectare la punct fix	Fileu limnologic	pseudoabsență	NA	NA	NA	NA	NA	NA
6343	<i>Dactylogyrus lamellatus</i> Akhmerow, 1952	NA	Lucian Pârvulescu	#####	EQ36.2	21.405	44.793889	CS	Baziaș	calitativă	Metoda de colectare la punct fix	Fileu limnologic	pseudoabsență	NA	NA	NA	NA	NA	NA
6344	<i>Heteronchocleidus buschkieli</i> Bychowsky, 1957	NA	Lucian Pârvulescu	#####	EQ36.2	21.405	44.793889	CS	Baziaș	calitativă	Metoda de colectare la punct fix	Fileu limnologic	pseudoabsență	NA	NA	NA	NA	NA	NA
6345	<i>Onchocleidus similis</i> Mueller, 1936	NA	Lucian Pârvulescu	#####	EQ36.2	21.405	44.793889	CS	Baziaș	calitativă	Metoda de colectare la punct fix	Fileu limnologic	pseudoabsență	NA	NA	NA	NA	NA	NA
6346	<i>Onchocleidus dispar</i> Mueller, 1936	NA	Lucian Pârvulescu	#####	EQ36.2	21.405	44.793889	CS	Baziaș	calitativă	Metoda de colectare la punct fix	Fileu limnologic	pseudoabsență	NA	NA	NA	NA	NA	NA
6347	<i>Eudiplozoon nipponicum</i> (Goto, 1891)	NA	Lucian Pârvulescu	#####	EQ36.2	21.405	44.793889	CS	Baziaș	calitativă	Metoda de colectare la punct fix	Fileu limnologic	pseudoabsență	NA	NA	NA	NA	NA	NA

6348	<i>Girardia tigrina</i> (Girard, 1850)	NA	Lucian Pârvulescu	#####	EQ36.2	21.405	44.793889	CS	Baziaș	calitativă	Metoda de colectare la punct fix	Fileu limnologic	pseudoabsență	NA	NA	NA	NA	NA	NA
6349	<i>Hypania invalida</i> (Grube, 1860)	NA	Lucian Pârvulescu	#####	EQ36.2	21.405	44.793889	CS	Baziaș	calitativă	Metoda de colectare la punct fix	Fileu limnologic	pseudoabsență	NA	NA	NA	NA	NA	NA
6350	<i>Branchiura sowerbyi</i> Beddard, 1892	NA	Lucian Pârvulescu	#####	EQ36.2	21.405	44.793889	CS	Baziaș	calitativă	Metoda de colectare la punct fix	Fileu limnologic	pseudoabsență	NA	NA	NA	NA	NA	NA
6351	<i>Ferrissia californica</i> (Rowell, 1863)	NA	Lucian Pârvulescu	#####	EQ36.2	21.405	44.793889	CS	Baziaș	calitativă	Metoda de colectare la punct fix	Fileu limnologic	pseudoabsență	NA	NA	NA	NA	NA	NA
6352	<i>Physella acuta</i> (Draparnaud, 1805)	NA	Lucian Pârvulescu	#####	EQ36.2	21.405	44.793889	CS	Baziaș	calitativă	Metoda de colectare la punct fix	Fileu limnologic	pseudoabsență	NA	NA	NA	NA	NA	NA
6353	<i>Helisoma anceps</i> (Menke, 1830)	NA	Lucian Pârvulescu	#####	EQ36.2	21.405	44.793889	CS	Baziaș	calitativă	Metoda de colectare la punct fix	Fileu limnologic	pseudoabsență	NA	NA	NA	NA	NA	NA
6354	<i>Pseudosuccinea columella</i> (Say, 1817)	NA	Lucian Pârvulescu	#####	EQ36.2	21.405	44.793889	CS	Baziaș	calitativă	Metoda de colectare la punct fix	Fileu limnologic	pseudoabsență	NA	NA	NA	NA	NA	NA
6355	<i>Potamopyrgus antipodarum</i> (Gray, 1843)	NA	Lucian Pârvulescu	#####	EQ36.2	21.405	44.793889	CS	Baziaș	calitativă	Metoda de colectare la punct fix	Fileu limnologic	pseudoabsență	NA	NA	NA	NA	NA	NA
6356	<i>Dreissena rostriformis bugensis</i> Andrussov, 1897	NA	Lucian Pârvulescu	#####	EQ36.2	21.405	44.793889	CS	Baziaș	calitativă	Metoda de colectare la punct fix	Fileu limnologic	pseudoabsență	NA	NA	NA	NA	NA	NA
6357	<i>Dreissena polymorpha</i> (Pallas, 1771)	NA	Lucian Pârvulescu	#####	EQ36.2	21.405	44.793889	CS	Baziaș	calitativă	Metoda de colectare la punct fix	Fileu limnologic	pseudoabsență	NA	NA	NA	NA	NA	NA
6358	<i>Sinanodonta woodiana</i> (Lea, 1834)	NA	Lucian Pârvulescu	#####	EQ36.2	21.405	44.793889	CS	Baziaș	calitativă	Metoda de colectare la punct fix	Fileu limnologic	pseudoabsență	NA	NA	NA	NA	NA	NA
6359	<i>Corbicula fluminea</i> (O. F. Müller, 1774)	NA	Lucian Pârvulescu	#####	EQ36.2	21.405	44.793889	CS	Baziaș	calitativă	Metoda de colectare la punct fix	Fileu limnologic	pseudoabsență	NA	NA	NA	NA	NA	NA
6360	<i>Corbicula fluminalis</i> (O. F. Müller, 1774)	NA	Lucian Pârvulescu	#####	EQ36.2	21.405	44.793889	CS	Baziaș	calitativă	Metoda de colectare la punct fix	Fileu limnologic	pseudoabsență	NA	NA	NA	NA	NA	NA
6361	<i>Orconectes limosus</i> Rafinesque, 1817	NA	Lucian Pârvulescu	#####	EQ36.2	21.405	44.793889	CS	Baziaș	cantitativă	Metoda de colectare la punct fix	Fileu limnologic	prezentă	ridicată	adult	ridicat	ecologic	ridicat	NA
6362	<i>Procambarus fallax</i> (Hagen, 1870) f. <i>virginialis</i>	NA	Lucian Pârvulescu	#####	EQ36.2	21.405	44.793889	CS	Baziaș	calitativă	Metoda de colectare la punct fix	Fileu limnologic	pseudoabsență	NA	NA	NA	NA	NA	NA
6363	<i>Eriocheir sinensis</i> H. Milne Edwards, 1853	NA	Lucian Pârvulescu	#####	EQ36.2	21.405	44.793889	CS	Baziaș	calitativă	Metoda de colectare la punct fix	Fileu limnologic	pseudoabsență	NA	NA	NA	NA	NA	NA
6364	<i>Procambarus clarkii</i> Girard, 1852	NA	Lucian Pârvulescu	#####	EQ36.2	21.405	44.793889	CS	Baziaș	calitativă	Metoda de colectare la punct fix	Fileu limnologic	pseudoabsență	NA	NA	NA	NA	NA	NA

6365	<i>Orconectes virilis</i> Hagen 1870	NA	Lucian Pârvulescu	#####	EQ36.2	21.405	44.793889	CS	Baziaș	calitativă	Metoda de colectare la punct fix	Fileu limnologic	pseudoabsență	NA	NA	NA	NA	NA	NA
6366	<i>Pacifastacus leniusculus</i> (Dana, 1852)	NA	Lucian Pârvulescu	#####	EQ36.2	21.405	44.793889	CS	Baziaș	calitativă	Metoda de colectare la punct fix	Fileu limnologic	pseudoabsență	NA	NA	NA	NA	NA	NA
6367	<i>Aedes albopictus</i> Skuse, 1894	<i>Homo sapiens</i>	Lucian Pârvulescu	#####	EQ36.2	21.405	44.793889	CS	Baziaș	calitativă	Metoda de colectare la punct fix	Fileu limnologic	pseudoabsență	NA	NA	NA	NA	NA	NA
6368	<i>Pectinatella magnifica</i> (Leidy, 1851)	NA	Lucian Pârvulescu	#####	EQ35.1	21.384722	44.784444	CS	Baziaș	calitativă	Metoda de colectare la punct fix	Fileu limnologic	pseudoabsență	NA	NA	NA	NA	NA	NA
6369	<i>Urnatella gracilis</i> (Leidy, 1851)	NA	Lucian Pârvulescu	#####	EQ35.1	21.384722	44.784444	CS	Baziaș	calitativă	Metoda de colectare la punct fix	Fileu limnologic	pseudoabsență	NA	NA	NA	NA	NA	NA
6370	<i>Craspedacusta sowerbii</i> Lankester, 1880	NA	Lucian Pârvulescu	#####	EQ35.1	21.384722	44.784444	CS	Baziaș	calitativă	Metoda de colectare la punct fix	Fileu limnologic	pseudoabsență	NA	NA	NA	NA	NA	NA
6371	<i>Schyzocotyle acheilognathi</i> (Yamaguti, 1934)	NA	Lucian Pârvulescu	#####	EQ35.1	21.384722	44.784444	CS	Baziaș	calitativă	Metoda de colectare la punct fix	Fileu limnologic	pseudoabsență	NA	NA	NA	NA	NA	NA
6372	<i>Dactylogyrus lamellatus</i> Akhmerow, 1952	NA	Lucian Pârvulescu	#####	EQ35.1	21.384722	44.784444	CS	Baziaș	calitativă	Metoda de colectare la punct fix	Fileu limnologic	pseudoabsență	NA	NA	NA	NA	NA	NA
6373	<i>Heteronchocleidu s buschkieli</i> Bychowsky, 1957	NA	Lucian Pârvulescu	#####	EQ35.1	21.384722	44.784444	CS	Baziaș	calitativă	Metoda de colectare la punct fix	Fileu limnologic	pseudoabsență	NA	NA	NA	NA	NA	NA
6374	<i>Onchocleidus similis</i> Mueller, 1936	NA	Lucian Pârvulescu	#####	EQ35.1	21.384722	44.784444	CS	Baziaș	calitativă	Metoda de colectare la punct fix	Fileu limnologic	pseudoabsență	NA	NA	NA	NA	NA	NA
6375	<i>Onchocleidus dispar</i> Mueller, 1936	NA	Lucian Pârvulescu	#####	EQ35.1	21.384722	44.784444	CS	Baziaș	calitativă	Metoda de colectare la punct fix	Fileu limnologic	pseudoabsență	NA	NA	NA	NA	NA	NA
6376	<i>Eudiplozoon nipponicum</i> (Goto, 1891)	NA	Lucian Pârvulescu	#####	EQ35.1	21.384722	44.784444	CS	Baziaș	calitativă	Metoda de colectare la punct fix	Fileu limnologic	pseudoabsență	NA	NA	NA	NA	NA	NA
6377	<i>Girardia tigrina</i> (Girard, 1850)	NA	Lucian Pârvulescu	#####	EQ35.1	21.384722	44.784444	CS	Baziaș	calitativă	Metoda de colectare la punct fix	Fileu limnologic	pseudoabsență	NA	NA	NA	NA	NA	NA
6378	<i>Hypania invalida</i> (Grube, 1860)	NA	Lucian Pârvulescu	#####	EQ35.1	21.384722	44.784444	CS	Baziaș	calitativă	Metoda de colectare la punct fix	Fileu limnologic	pseudoabsență	NA	NA	NA	NA	NA	NA
6379	<i>Branchiura sowerbyi</i> Beddard, 1892	NA	Lucian Pârvulescu	#####	EQ35.1	21.384722	44.784444	CS	Baziaș	calitativă	Metoda de colectare la punct fix	Fileu limnologic	pseudoabsență	NA	NA	NA	NA	NA	NA
6380	<i>Ferrissia californica</i> (Rowell, 1863)	NA	Lucian Pârvulescu	#####	EQ35.1	21.384722	44.784444	CS	Baziaș	calitativă	Metoda de colectare la punct fix	Fileu limnologic	pseudoabsență	NA	NA	NA	NA	NA	NA
6381	<i>Physella acuta</i> (Draparnaud, 1805)	NA	Lucian Pârvulescu	#####	EQ35.1	21.384722	44.784444	CS	Baziaș	calitativă	Metoda de colectare la punct fix	Fileu limnologic	pseudoabsență	NA	NA	NA	NA	NA	NA

6382	<i>Helisoma anceps</i> (Menke, 1830)	NA	Lucian Pârvulescu	#####	EQ35.1	21.384722	44.784444	CS	Baziaș	calitativă	Metoda de colectare la punct fix	Fileu limnologic	pseudoabsență	NA	NA	NA	NA	NA	NA
6383	<i>Pseudosuccinea columella</i> (Say, 1817)	NA	Lucian Pârvulescu	#####	EQ35.1	21.384722	44.784444	CS	Baziaș	calitativă	Metoda de colectare la punct fix	Fileu limnologic	pseudoabsență	NA	NA	NA	NA	NA	NA
6384	<i>Potamopyrgus antipodarum</i> (Gray, 1843)	NA	Lucian Pârvulescu	#####	EQ35.1	21.384722	44.784444	CS	Baziaș	calitativă	Metoda de colectare la punct fix	Fileu limnologic	pseudoabsență	NA	NA	NA	NA	NA	NA
6385	<i>Dreissena rostriformis bugensis</i> Andrussov, 1897	NA	Lucian Pârvulescu	#####	EQ35.1	21.384722	44.784444	CS	Baziaș	calitativă	Metoda de colectare la punct fix	Fileu limnologic	pseudoabsență	NA	NA	NA	NA	NA	NA
6386	<i>Dreissena polymorpha</i> (Pallas, 1771)	NA	Lucian Pârvulescu	#####	EQ35.1	21.384722	44.784444	CS	Baziaș	calitativă	Metoda de colectare la punct fix	Fileu limnologic	pseudoabsență	NA	NA	NA	NA	NA	NA
6387	<i>Sinanodonta woodiana</i> (Lea, 1834)	NA	Lucian Pârvulescu	#####	EQ35.1	21.384722	44.784444	CS	Baziaș	calitativă	Metoda de colectare la punct fix	Fileu limnologic	pseudoabsență	NA	NA	NA	NA	NA	NA
6388	<i>Corbicula fluminea</i> (O. F. Müller, 1774)	NA	Lucian Pârvulescu	#####	EQ35.1	21.384722	44.784444	CS	Baziaș	calitativă	Metoda de colectare la punct fix	Fileu limnologic	pseudoabsență	NA	NA	NA	NA	NA	NA
6389	<i>Corbicula fluminalis</i> (O. F. Müller, 1774)	NA	Lucian Pârvulescu	#####	EQ35.1	21.384722	44.784444	CS	Baziaș	calitativă	Metoda de colectare la punct fix	Fileu limnologic	pseudoabsență	NA	NA	NA	NA	NA	NA
6390	<i>Orconectes limosus</i> Rafinesque, 1817	NA	Lucian Pârvulescu	#####	EQ35.1	21.384722	44.784444	CS	Baziaș	cantitativă	Metoda de colectare la punct fix	Fileu limnologic	prezentă	ridicată	adult	ridicat	ecologic	ridicat	NA
6391	<i>Procambarus fallax</i> (Hagen, 1870) f. <i>virginialis</i>	NA	Lucian Pârvulescu	#####	EQ35.1	21.384722	44.784444	CS	Baziaș	calitativă	Metoda de colectare la punct fix	Fileu limnologic	pseudoabsență	NA	NA	NA	NA	NA	NA
6392	<i>Eriocher sinensis</i> H. Milne Edwards, 1853	NA	Lucian Pârvulescu	#####	EQ35.1	21.384722	44.784444	CS	Baziaș	calitativă	Metoda de colectare la punct fix	Fileu limnologic	pseudoabsență	NA	NA	NA	NA	NA	NA
6393	<i>Procambarus clarkii</i> Girard, 1852	NA	Lucian Pârvulescu	#####	EQ35.1	21.384722	44.784444	CS	Baziaș	calitativă	Metoda de colectare la punct fix	Fileu limnologic	pseudoabsență	NA	NA	NA	NA	NA	NA
6394	<i>Orconectes virilis</i> Hagen 1870	NA	Lucian Pârvulescu	#####	EQ35.1	21.384722	44.784444	CS	Baziaș	calitativă	Metoda de colectare la punct fix	Fileu limnologic	pseudoabsență	NA	NA	NA	NA	NA	NA
6395	<i>Pacifastacus leniusculus</i> (Dana, 1852)	NA	Lucian Pârvulescu	#####	EQ35.1	21.384722	44.784444	CS	Baziaș	calitativă	Metoda de colectare la punct fix	Fileu limnologic	pseudoabsență	NA	NA	NA	NA	NA	NA
6396	<i>Aedes albopictus</i> Skuse, 1894	<i>Homo sapiens</i>	Lucian Pârvulescu	#####	EQ35.1	21.384722	44.784444	CS	Baziaș	calitativă	Metoda de colectare la punct fix	Fileu limnologic	pseudoabsență	NA	NA	NA	NA	NA	NA
6397	<i>Pectinatella magnifica</i> (Leidy, 1851)	NA	Lucian Pârvulescu	#####	EQ35.1	21.418889	44.773611	CS	Baziaș	calitativă	Metoda de colectare la punct fix	Fileu limnologic	pseudoabsență	NA	NA	NA	NA	NA	NA
6398	<i>Umatella gracilis</i> (Leidy, 1851)	NA	Lucian Pârvulescu	#####	EQ35.1	21.418889	44.773611	CS	Baziaș	calitativă	Metoda de colectare la punct fix	Fileu limnologic	pseudoabsență	NA	NA	NA	NA	NA	NA

6399	<i>Craspedacusta sowerbii</i> Lankester, 1880	NA	Lucian Pârvulescu	#####	EQ35.1	21.418889	44.773611	CS	Baziaș	calitativă	Metoda de colectare la punct fix	Fileu limnologic	pseudoabsență	NA	NA	NA	NA	NA	NA
6400	<i>Schyzocotyle acheilognathi</i> (Yamaguti, 1934)	NA	Lucian Pârvulescu	#####	EQ35.1	21.418889	44.773611	CS	Baziaș	calitativă	Metoda de colectare la punct fix	Fileu limnologic	pseudoabsență	NA	NA	NA	NA	NA	NA
6401	<i>Dactylogyrus lamellatus</i> Akhmerow, 1952	NA	Lucian Pârvulescu	#####	EQ35.1	21.418889	44.773611	CS	Baziaș	calitativă	Metoda de colectare la punct fix	Fileu limnologic	pseudoabsență	NA	NA	NA	NA	NA	NA
6402	<i>Heteronchocleidus buschkieli</i> Bychowsky, 1957	NA	Lucian Pârvulescu	#####	EQ35.1	21.418889	44.773611	CS	Baziaș	calitativă	Metoda de colectare la punct fix	Fileu limnologic	pseudoabsență	NA	NA	NA	NA	NA	NA
6403	<i>Onchocleidus similis</i> Mueller, 1936	NA	Lucian Pârvulescu	#####	EQ35.1	21.418889	44.773611	CS	Baziaș	calitativă	Metoda de colectare la punct fix	Fileu limnologic	pseudoabsență	NA	NA	NA	NA	NA	NA
6404	<i>Onchocleidus dispar</i> Mueller, 1936	NA	Lucian Pârvulescu	#####	EQ35.1	21.418889	44.773611	CS	Baziaș	calitativă	Metoda de colectare la punct fix	Fileu limnologic	pseudoabsență	NA	NA	NA	NA	NA	NA
6405	<i>Eudiplozoon nipponicum</i> (Goto, 1891)	NA	Lucian Pârvulescu	#####	EQ35.1	21.418889	44.773611	CS	Baziaș	calitativă	Metoda de colectare la punct fix	Fileu limnologic	pseudoabsență	NA	NA	NA	NA	NA	NA
6406	<i>Girardia tigrina</i> (Girard, 1850)	NA	Lucian Pârvulescu	#####	EQ35.1	21.418889	44.773611	CS	Baziaș	calitativă	Metoda de colectare la punct fix	Fileu limnologic	pseudoabsență	NA	NA	NA	NA	NA	NA
6407	<i>Hypania invalida</i> (Grube, 1860)	NA	Lucian Pârvulescu	#####	EQ35.1	21.418889	44.773611	CS	Baziaș	calitativă	Metoda de colectare la punct fix	Fileu limnologic	pseudoabsență	NA	NA	NA	NA	NA	NA
6408	<i>Branchiura sowerbyi</i> Beddard, 1892	NA	Lucian Pârvulescu	#####	EQ35.1	21.418889	44.773611	CS	Baziaș	calitativă	Metoda de colectare la punct fix	Fileu limnologic	pseudoabsență	NA	NA	NA	NA	NA	NA
6409	<i>Ferrissia californica</i> (Rowell, 1863)	NA	Lucian Pârvulescu	#####	EQ35.1	21.418889	44.773611	CS	Baziaș	calitativă	Metoda de colectare la punct fix	Fileu limnologic	pseudoabsență	NA	NA	NA	NA	NA	NA
6410	<i>Physella acuta</i> (Draparnaud, 1805)	NA	Lucian Pârvulescu	#####	EQ35.1	21.418889	44.773611	CS	Baziaș	calitativă	Metoda de colectare la punct fix	Fileu limnologic	pseudoabsență	NA	NA	NA	NA	NA	NA
6411	<i>Helisoma anceps</i> (Menke, 1830)	NA	Lucian Pârvulescu	#####	EQ35.1	21.418889	44.773611	CS	Baziaș	calitativă	Metoda de colectare la punct fix	Fileu limnologic	pseudoabsență	NA	NA	NA	NA	NA	NA
6412	<i>Pseudosuccinea columella</i> (Say, 1817)	NA	Lucian Pârvulescu	#####	EQ35.1	21.418889	44.773611	CS	Baziaș	calitativă	Metoda de colectare la punct fix	Fileu limnologic	pseudoabsență	NA	NA	NA	NA	NA	NA
6413	<i>Potamopyrgus antipodarum</i> (Gray, 1843)	NA	Lucian Pârvulescu	#####	EQ35.1	21.418889	44.773611	CS	Baziaș	calitativă	Metoda de colectare la punct fix	Fileu limnologic	pseudoabsență	NA	NA	NA	NA	NA	NA
6414	<i>Dreissena rostriformis bugensis</i> Andrussov, 1897	NA	Lucian Pârvulescu	#####	EQ35.1	21.418889	44.773611	CS	Baziaș	calitativă	Metoda de colectare la punct fix	Fileu limnologic	pseudoabsență	NA	NA	NA	NA	NA	NA
6415	<i>Dreissena polymorpha</i> (Pallas, 1771)	NA	Lucian Pârvulescu	#####	EQ35.1	21.418889	44.773611	CS	Baziaș	calitativă	Metoda de colectare la punct fix	Fileu limnologic	pseudoabsență	NA	NA	NA	NA	NA	NA

6416	<i>Sinanodonta woodiana</i> (Lea, 1834)	NA	Lucian Pârvulescu	#####	EQ35.1	21.418889	44.773611	CS	Baziaș	calitativă	Metoda de colectare la punct fix	Fileu limnologic	pseudoabsență	NA	NA	NA	NA	NA	NA
6417	<i>Corbicula fluminea</i> (O. F. Müller, 1774)	NA	Lucian Pârvulescu	#####	EQ35.1	21.418889	44.773611	CS	Baziaș	calitativă	Metoda de colectare la punct fix	Fileu limnologic	pseudoabsență	NA	NA	NA	NA	NA	NA
6418	<i>Corbicula fluminalis</i> (O. F. Müller, 1774)	NA	Lucian Pârvulescu	#####	EQ35.1	21.418889	44.773611	CS	Baziaș	calitativă	Metoda de colectare la punct fix	Fileu limnologic	pseudoabsență	NA	NA	NA	NA	NA	NA
6419	<i>Orconectes limosus</i> Rafinesque, 1817	NA	Lucian Pârvulescu	#####	EQ35.1	21.418889	44.773611	CS	Baziaș	cantitativă	Metoda de colectare la punct fix	Fileu limnologic	prezentă	ridicată	adult	ridicat	ecologic	ridicat	NA
6420	<i>Procambarus fallax</i> (Hagen, 1870) f. <i>virginialis</i>	NA	Lucian Pârvulescu	#####	EQ35.1	21.418889	44.773611	CS	Baziaș	calitativă	Metoda de colectare la punct fix	Fileu limnologic	pseudoabsență	NA	NA	NA	NA	NA	NA
6421	<i>Eriocheris sinensis</i> H. Milne Edwards, 1853	NA	Lucian Pârvulescu	#####	EQ35.1	21.418889	44.773611	CS	Baziaș	calitativă	Metoda de colectare la punct fix	Fileu limnologic	pseudoabsență	NA	NA	NA	NA	NA	NA
6422	<i>Procambarus clarkii</i> Girard, 1852	NA	Lucian Pârvulescu	#####	EQ35.1	21.418889	44.773611	CS	Baziaș	calitativă	Metoda de colectare la punct fix	Fileu limnologic	pseudoabsență	NA	NA	NA	NA	NA	NA
6423	<i>Orconectes virilis</i> Hagen 1870	NA	Lucian Pârvulescu	#####	EQ35.1	21.418889	44.773611	CS	Baziaș	calitativă	Metoda de colectare la punct fix	Fileu limnologic	pseudoabsență	NA	NA	NA	NA	NA	NA
6424	<i>Pacifastacus leniusculus</i> (Dana, 1852)	NA	Lucian Pârvulescu	#####	EQ35.1	21.418889	44.773611	CS	Baziaș	calitativă	Metoda de colectare la punct fix	Fileu limnologic	pseudoabsență	NA	NA	NA	NA	NA	NA
6425	<i>Aedes albopictus</i> Skuse, 1894	<i>Homo sapiens</i>	Lucian Pârvulescu	#####	EQ35.1	21.418889	44.773611	CS	Baziaș	calitativă	Metoda de colectare la punct fix	Fileu limnologic	pseudoabsență	NA	NA	NA	NA	NA	NA
6426	<i>Pectinatella magnifica</i> (Leidy, 1851)	NA	Lucian Pârvulescu	#####	EQ35.3	21.4475	44.7875	CS	Baziaș	calitativă	Metoda de colectare la punct fix	Fileu limnologic	pseudoabsență	NA	NA	NA	NA	NA	NA
6427	<i>Urnatella gracilis</i> (Leidy, 1851)	NA	Lucian Pârvulescu	#####	EQ35.3	21.4475	44.7875	CS	Baziaș	calitativă	Metoda de colectare la punct fix	Fileu limnologic	pseudoabsență	NA	NA	NA	NA	NA	NA
6428	<i>Craspedacusta sowerbii</i> Lankester, 1880	NA	Lucian Pârvulescu	#####	EQ35.3	21.4475	44.7875	CS	Baziaș	calitativă	Metoda de colectare la punct fix	Fileu limnologic	pseudoabsență	NA	NA	NA	NA	NA	NA
6429	<i>Schyzocotyle acheilognathi</i> (Yamaguti, 1934)	NA	Lucian Pârvulescu	#####	EQ35.3	21.4475	44.7875	CS	Baziaș	calitativă	Metoda de colectare la punct fix	Fileu limnologic	pseudoabsență	NA	NA	NA	NA	NA	NA
6430	<i>Dactylogyrus lamellatus</i> Akhmerow, 1952	NA	Lucian Pârvulescu	#####	EQ35.3	21.4475	44.7875	CS	Baziaș	calitativă	Metoda de colectare la punct fix	Fileu limnologic	pseudoabsență	NA	NA	NA	NA	NA	NA
6431	<i>Heteronchocleidus buschkieli</i> Bychowsky, 1957	NA	Lucian Pârvulescu	#####	EQ35.3	21.4475	44.7875	CS	Baziaș	calitativă	Metoda de colectare la punct fix	Fileu limnologic	pseudoabsență	NA	NA	NA	NA	NA	NA
6432	<i>Onchocleidus similis</i> Mueller, 1936	NA	Lucian Pârvulescu	#####	EQ35.3	21.4475	44.7875	CS	Baziaș	calitativă	Metoda de colectare la punct fix	Fileu limnologic	pseudoabsență	NA	NA	NA	NA	NA	NA

6433	<i>Onchocleidus dispar</i> Mueller, 1936	NA	Lucian Pârvulescu	#####	EQ35.3	21.4475	44.7875	CS	Baziaș	calitativă	Metoda de colectare la punct fix	Fileu limnologic	pseudoabsență	NA	NA	NA	NA	NA	NA
6434	<i>Eudiplozoon nipponicum</i> (Goto, 1891)	NA	Lucian Pârvulescu	#####	EQ35.3	21.4475	44.7875	CS	Baziaș	calitativă	Metoda de colectare la punct fix	Fileu limnologic	pseudoabsență	NA	NA	NA	NA	NA	NA
6435	<i>Girardia tigrina</i> (Girard, 1850)	NA	Lucian Pârvulescu	#####	EQ35.3	21.4475	44.7875	CS	Baziaș	calitativă	Metoda de colectare la punct fix	Fileu limnologic	pseudoabsență	NA	NA	NA	NA	NA	NA
6436	<i>Hypania invalida</i> (Grube, 1860)	NA	Lucian Pârvulescu	#####	EQ35.3	21.4475	44.7875	CS	Baziaș	calitativă	Metoda de colectare la punct fix	Fileu limnologic	pseudoabsență	NA	NA	NA	NA	NA	NA
6437	<i>Branchiura sowerbyi</i> Beddard, 1892	NA	Lucian Pârvulescu	#####	EQ35.3	21.4475	44.7875	CS	Baziaș	calitativă	Metoda de colectare la punct fix	Fileu limnologic	pseudoabsență	NA	NA	NA	NA	NA	NA
6438	<i>Ferrissia californica</i> (Rowell, 1863)	NA	Lucian Pârvulescu	#####	EQ35.3	21.4475	44.7875	CS	Baziaș	calitativă	Metoda de colectare la punct fix	Fileu limnologic	pseudoabsență	NA	NA	NA	NA	NA	NA
6439	<i>Physella acuta</i> (Draparnaud, 1805)	NA	Lucian Pârvulescu	#####	EQ35.3	21.4475	44.7875	CS	Baziaș	calitativă	Metoda de colectare la punct fix	Fileu limnologic	pseudoabsență	NA	NA	NA	NA	NA	NA
6440	<i>Helisoma anceps</i> (Menke, 1830)	NA	Lucian Pârvulescu	#####	EQ35.3	21.4475	44.7875	CS	Baziaș	calitativă	Metoda de colectare la punct fix	Fileu limnologic	pseudoabsență	NA	NA	NA	NA	NA	NA
6441	<i>Pseudosuccinea columella</i> (Say, 1817)	NA	Lucian Pârvulescu	#####	EQ35.3	21.4475	44.7875	CS	Baziaș	calitativă	Metoda de colectare la punct fix	Fileu limnologic	pseudoabsență	NA	NA	NA	NA	NA	NA
6442	<i>Potamopyrgus antipodarum</i> (Gray, 1843)	NA	Lucian Pârvulescu	#####	EQ35.3	21.4475	44.7875	CS	Baziaș	calitativă	Metoda de colectare la punct fix	Fileu limnologic	pseudoabsență	NA	NA	NA	NA	NA	NA
6443	<i>Dreissena rostriformis bugensis</i> Andrussov, 1897	NA	Lucian Pârvulescu	#####	EQ35.3	21.4475	44.7875	CS	Baziaș	calitativă	Metoda de colectare la punct fix	Fileu limnologic	pseudoabsență	NA	NA	NA	NA	NA	NA
6444	<i>Dreissena polymorpha</i> (Pallas, 1771)	NA	Lucian Pârvulescu	#####	EQ35.3	21.4475	44.7875	CS	Baziaș	calitativă	Metoda de colectare la punct fix	Fileu limnologic	pseudoabsență	NA	NA	NA	NA	NA	NA
6445	<i>Sinanodonta woodiana</i> (Lea, 1834)	NA	Lucian Pârvulescu	#####	EQ35.3	21.4475	44.7875	CS	Baziaș	calitativă	Metoda de colectare la punct fix	Fileu limnologic	pseudoabsență	NA	NA	NA	NA	NA	NA
6446	<i>Corbicula fluminea</i> (O. F. Müller, 1774)	NA	Lucian Pârvulescu	#####	EQ35.3	21.4475	44.7875	CS	Baziaș	calitativă	Metoda de colectare la punct fix	Fileu limnologic	pseudoabsență	NA	NA	NA	NA	NA	NA
6447	<i>Corbicula fluminalis</i> (O. F. Müller, 1774)	NA	Lucian Pârvulescu	#####	EQ35.3	21.4475	44.7875	CS	Baziaș	calitativă	Metoda de colectare la punct fix	Fileu limnologic	pseudoabsență	NA	NA	NA	NA	NA	NA
6448	<i>Orconectes limosus</i> Rafinesque, 1817	NA	Lucian Pârvulescu	#####	EQ35.3	21.4475	44.7875	CS	Baziaș	cantitativă	Metoda de colectare la punct fix	Fileu limnologic	prezentă	ridicată	adult	ridicat	ecologic	ridicat	NA
6449	<i>Procambarus fallax</i> (Hagen, 1870) f. <i>virginialis</i>	NA	Lucian Pârvulescu	#####	EQ35.3	21.4475	44.7875	CS	Baziaș	calitativă	Metoda de colectare la punct fix	Fileu limnologic	pseudoabsență	NA	NA	NA	NA	NA	NA

6450	<i>Eriocheir sinensis</i> H. Milne Edwards, 1853	NA	Lucian Pârvulescu	#####	EQ35.3	21.4475	44.7875	CS	Baziaș	calitativă	Metoda de colectare la punct fix	Fileu limnologic	pseudoabsență	NA	NA	NA	NA	NA	NA	NA
6451	<i>Procambarus clarkii</i> Girard, 1852	NA	Lucian Pârvulescu	#####	EQ35.3	21.4475	44.7875	CS	Baziaș	calitativă	Metoda de colectare la punct fix	Fileu limnologic	pseudoabsență	NA	NA	NA	NA	NA	NA	NA
6452	<i>Orconectes virilis</i> Hagen 1870	NA	Lucian Pârvulescu	#####	EQ35.3	21.4475	44.7875	CS	Baziaș	calitativă	Metoda de colectare la punct fix	Fileu limnologic	pseudoabsență	NA	NA	NA	NA	NA	NA	NA
6453	<i>Pacifastacus leniusculus</i> (Dana, 1852)	NA	Lucian Pârvulescu	#####	EQ35.3	21.4475	44.7875	CS	Baziaș	calitativă	Metoda de colectare la punct fix	Fileu limnologic	pseudoabsență	NA	NA	NA	NA	NA	NA	NA
6454	<i>Aedes albopictus</i> Skuse, 1894	<i>Homo sapiens</i>	Lucian Pârvulescu	#####	EQ35.3	21.4475	44.7875	CS	Baziaș	calitativă	Metoda de colectare la punct fix	Fileu limnologic	pseudoabsență	NA	NA	NA	NA	NA	NA	NA
6455	<i>Pectinatella magnifica</i> (Leidy, 1851)	NA	Lucian Pârvulescu	#####	EQ35.3	21.453611	44.774722	CS	Divici	calitativă	Metoda de colectare la punct fix	Fileu limnologic	pseudoabsență	NA	NA	NA	NA	NA	NA	NA
6456	<i>Umatella gracilis</i> (Leidy, 1851)	NA	Lucian Pârvulescu	#####	EQ35.3	21.453611	44.774722	CS	Divici	calitativă	Metoda de colectare la punct fix	Fileu limnologic	pseudoabsență	NA	NA	NA	NA	NA	NA	NA
6457	<i>Craspedacusta sowerbii</i> Lankester, 1880	NA	Lucian Pârvulescu	#####	EQ35.3	21.453611	44.774722	CS	Divici	calitativă	Metoda de colectare la punct fix	Fileu limnologic	pseudoabsență	NA	NA	NA	NA	NA	NA	NA
6458	<i>Schyzocotyle acheilognathi</i> (Yamaguti, 1934)	NA	Lucian Pârvulescu	#####	EQ35.3	21.453611	44.774722	CS	Divici	calitativă	Metoda de colectare la punct fix	Fileu limnologic	pseudoabsență	NA	NA	NA	NA	NA	NA	NA
6459	<i>Dactylogyrus lamellatus</i> Akhmerow, 1952	NA	Lucian Pârvulescu	#####	EQ35.3	21.453611	44.774722	CS	Divici	calitativă	Metoda de colectare la punct fix	Fileu limnologic	pseudoabsență	NA	NA	NA	NA	NA	NA	NA
6460	<i>Heteronchocleиду s buschkieli</i> Bychowsky, 1957	NA	Lucian Pârvulescu	#####	EQ35.3	21.453611	44.774722	CS	Divici	calitativă	Metoda de colectare la punct fix	Fileu limnologic	pseudoabsență	NA	NA	NA	NA	NA	NA	NA
6461	<i>Onchocleaidu similis</i> Mueller, 1936	NA	Lucian Pârvulescu	#####	EQ35.3	21.453611	44.774722	CS	Divici	calitativă	Metoda de colectare la punct fix	Fileu limnologic	pseudoabsență	NA	NA	NA	NA	NA	NA	NA
6462	<i>Onchocleaidu dispar</i> Mueller, 1936	NA	Lucian Pârvulescu	#####	EQ35.3	21.453611	44.774722	CS	Divici	calitativă	Metoda de colectare la punct fix	Fileu limnologic	pseudoabsență	NA	NA	NA	NA	NA	NA	NA
6463	<i>Eudiplozoon nipponicum</i> (Goto, 1891)	NA	Lucian Pârvulescu	#####	EQ35.3	21.453611	44.774722	CS	Divici	calitativă	Metoda de colectare la punct fix	Fileu limnologic	pseudoabsență	NA	NA	NA	NA	NA	NA	NA
6464	<i>Girardia tigrina</i> (Girard, 1850)	NA	Lucian Pârvulescu	#####	EQ35.3	21.453611	44.774722	CS	Divici	calitativă	Metoda de colectare la punct fix	Fileu limnologic	pseudoabsență	NA	NA	NA	NA	NA	NA	NA
6465	<i>Hypania invalida</i> (Grube, 1860)	NA	Lucian Pârvulescu	#####	EQ35.3	21.453611	44.774722	CS	Divici	calitativă	Metoda de colectare la punct fix	Fileu limnologic	pseudoabsență	NA	NA	NA	NA	NA	NA	NA
6466	<i>Branchiura sowerbyi</i> Beddard, 1892	NA	Lucian Pârvulescu	#####	EQ35.3	21.453611	44.774722	CS	Divici	calitativă	Metoda de colectare la punct fix	Fileu limnologic	pseudoabsență	NA	NA	NA	NA	NA	NA	NA

6467	<i>Ferrissia californica</i> (Rowell, 1863)	NA	Lucian Pârvulescu	#####	EQ35.3	21.453611	44.774722	CS	Divici	calitativă	Metoda de colectare la punct fix	Fileu limnologic	pseudoabsență	NA	NA	NA	NA	NA	NA
6468	<i>Physella acuta</i> (Draparnaud, 1805)	NA	Lucian Pârvulescu	#####	EQ35.3	21.453611	44.774722	CS	Divici	calitativă	Metoda de colectare la punct fix	Fileu limnologic	pseudoabsență	NA	NA	NA	NA	NA	NA
6469	<i>Helisoma anceps</i> (Menke, 1830)	NA	Lucian Pârvulescu	#####	EQ35.3	21.453611	44.774722	CS	Divici	calitativă	Metoda de colectare la punct fix	Fileu limnologic	pseudoabsență	NA	NA	NA	NA	NA	NA
6470	<i>Pseudosuccinea columella</i> (Say, 1817)	NA	Lucian Pârvulescu	#####	EQ35.3	21.453611	44.774722	CS	Divici	calitativă	Metoda de colectare la punct fix	Fileu limnologic	pseudoabsență	NA	NA	NA	NA	NA	NA
6471	<i>Potamopyrgus antipodarum</i> (Gray, 1843)	NA	Lucian Pârvulescu	#####	EQ35.3	21.453611	44.774722	CS	Divici	calitativă	Metoda de colectare la punct fix	Fileu limnologic	pseudoabsență	NA	NA	NA	NA	NA	NA
6472	<i>Dreissena rostriformis bugensis</i> Andrussov, 1897	NA	Lucian Pârvulescu	#####	EQ35.3	21.453611	44.774722	CS	Divici	calitativă	Metoda de colectare la punct fix	Fileu limnologic	pseudoabsență	NA	NA	NA	NA	NA	NA
6473	<i>Dreissena polymorpha</i> (Pallas, 1771)	NA	Lucian Pârvulescu	#####	EQ35.3	21.453611	44.774722	CS	Divici	calitativă	Metoda de colectare la punct fix	Fileu limnologic	pseudoabsență	NA	NA	NA	NA	NA	NA
6474	<i>Sinanodonta woodiana</i> (Lea, 1834)	NA	Lucian Pârvulescu	#####	EQ35.3	21.453611	44.774722	CS	Divici	calitativă	Metoda de colectare la punct fix	Fileu limnologic	pseudoabsență	NA	NA	NA	NA	NA	NA
6475	<i>Corbicula fluminea</i> (O. F. Müller, 1774)	NA	Lucian Pârvulescu	#####	EQ35.3	21.453611	44.774722	CS	Divici	calitativă	Metoda de colectare la punct fix	Fileu limnologic	pseudoabsență	NA	NA	NA	NA	NA	NA
6476	<i>Corbicula fluminalis</i> (O. F. Müller, 1774)	NA	Lucian Pârvulescu	#####	EQ35.3	21.453611	44.774722	CS	Divici	calitativă	Metoda de colectare la punct fix	Fileu limnologic	pseudoabsență	NA	NA	NA	NA	NA	NA
6477	<i>Orconectes limosus</i> Rafinesque, 1817	NA	Lucian Pârvulescu	#####	EQ35.3	21.453611	44.774722	CS	Divici	cantitativă	Metoda de colectare la punct fix	Fileu limnologic	prezentă	ridicată	adult	ridicat	ecologic	ridicat	NA
6478	<i>Procambarus fallax</i> (Hagen, 1870) f. <i>virginialis</i>	NA	Lucian Pârvulescu	#####	EQ35.3	21.453611	44.774722	CS	Divici	calitativă	Metoda de colectare la punct fix	Fileu limnologic	pseudoabsență	NA	NA	NA	NA	NA	NA
6479	<i>Eriocheir sinensis</i> H. Milne Edwards, 1853	NA	Lucian Pârvulescu	#####	EQ35.3	21.453611	44.774722	CS	Divici	calitativă	Metoda de colectare la punct fix	Fileu limnologic	pseudoabsență	NA	NA	NA	NA	NA	NA
6480	<i>Procambarus clarkii</i> Girard, 1852	NA	Lucian Pârvulescu	#####	EQ35.3	21.453611	44.774722	CS	Divici	calitativă	Metoda de colectare la punct fix	Fileu limnologic	pseudoabsență	NA	NA	NA	NA	NA	NA
6481	<i>Orconectes virilis</i> Hagen 1870	NA	Lucian Pârvulescu	#####	EQ35.3	21.453611	44.774722	CS	Divici	calitativă	Metoda de colectare la punct fix	Fileu limnologic	pseudoabsență	NA	NA	NA	NA	NA	NA
6482	<i>Pacifastacus leniusculus</i> (Dana, 1852)	NA	Lucian Pârvulescu	#####	EQ35.3	21.453611	44.774722	CS	Divici	calitativă	Metoda de colectare la punct fix	Fileu limnologic	pseudoabsență	NA	NA	NA	NA	NA	NA
6483	<i>Aedes albopictus</i> Skuse, 1894	<i>Homo sapiens</i>	Lucian Pârvulescu	#####	EQ35.3	21.453611	44.774722	CS	Divici	calitativă	Metoda de colectare la punct fix	Fileu limnologic	pseudoabsență	NA	NA	NA	NA	NA	NA

6484	<i>Pectinatella magnifica</i> (Leidy, 1851)	NA	Lucian Pârvulescu	#####	EQ35.3	21.453611	44.774722	CS	Divici	calitativă	Metoda de colectare la punct fix	Fileu limnologic	pseudoabsență	NA	NA	NA	NA	NA	NA
6485	<i>Urnatella gracilis</i> (Leidy, 1851)	NA	Lucian Pârvulescu	#####	EQ35.3	21.453611	44.774722	CS	Divici	calitativă	Metoda de colectare la punct fix	Fileu limnologic	pseudoabsență	NA	NA	NA	NA	NA	NA
6486	<i>Craspedacusta sowerbii</i> Lankester, 1880	NA	Lucian Pârvulescu	#####	EQ35.3	21.453611	44.774722	CS	Divici	calitativă	Metoda de colectare la punct fix	Fileu limnologic	pseudoabsență	NA	NA	NA	NA	NA	NA
6487	<i>Schyzocotyle acheilognathi</i> (Yamaguti, 1934)	NA	Lucian Pârvulescu	#####	EQ35.3	21.453611	44.774722	CS	Divici	calitativă	Metoda de colectare la punct fix	Fileu limnologic	pseudoabsență	NA	NA	NA	NA	NA	NA
6488	<i>Dactylogyrus lamellatus</i> Akhmerow, 1952	NA	Lucian Pârvulescu	#####	EQ35.3	21.453611	44.774722	CS	Divici	calitativă	Metoda de colectare la punct fix	Fileu limnologic	pseudoabsență	NA	NA	NA	NA	NA	NA
6489	<i>Heteronchocleidus buschkieli</i> Bychowsky, 1957	NA	Lucian Pârvulescu	#####	EQ35.3	21.453611	44.774722	CS	Divici	calitativă	Metoda de colectare la punct fix	Fileu limnologic	pseudoabsență	NA	NA	NA	NA	NA	NA
6490	<i>Onchocleidus similis</i> Mueller, 1936	NA	Lucian Pârvulescu	#####	EQ35.3	21.453611	44.774722	CS	Divici	calitativă	Metoda de colectare la punct fix	Fileu limnologic	pseudoabsență	NA	NA	NA	NA	NA	NA
6491	<i>Onchocleidus dispar</i> Mueller, 1936	NA	Lucian Pârvulescu	#####	EQ35.3	21.453611	44.774722	CS	Divici	calitativă	Metoda de colectare la punct fix	Fileu limnologic	pseudoabsență	NA	NA	NA	NA	NA	NA
6492	<i>Eudiplozoon nipponicum</i> (Goto, 1891)	NA	Lucian Pârvulescu	#####	EQ35.3	21.453611	44.774722	CS	Divici	calitativă	Metoda de colectare la punct fix	Fileu limnologic	pseudoabsență	NA	NA	NA	NA	NA	NA
6493	<i>Girardia tigrina</i> (Girard, 1850)	NA	Lucian Pârvulescu	#####	EQ35.3	21.453611	44.774722	CS	Divici	calitativă	Metoda de colectare la punct fix	Fileu limnologic	pseudoabsență	NA	NA	NA	NA	NA	NA
6494	<i>Hypania invalida</i> (Grube, 1860)	NA	Lucian Pârvulescu	#####	EQ35.3	21.453611	44.774722	CS	Divici	calitativă	Metoda de colectare la punct fix	Fileu limnologic	pseudoabsență	NA	NA	NA	NA	NA	NA
6495	<i>Branchiura sowerbyi</i> Beddard, 1892	NA	Lucian Pârvulescu	#####	EQ35.3	21.453611	44.774722	CS	Divici	calitativă	Metoda de colectare la punct fix	Fileu limnologic	pseudoabsență	NA	NA	NA	NA	NA	NA
6496	<i>Ferrissia californica</i> (Rowell, 1863)	NA	Lucian Pârvulescu	#####	EQ35.3	21.453611	44.774722	CS	Divici	calitativă	Metoda de colectare la punct fix	Fileu limnologic	pseudoabsență	NA	NA	NA	NA	NA	NA
6497	<i>Physella acuta</i> (Draparnaud, 1805)	NA	Lucian Pârvulescu	#####	EQ35.3	21.453611	44.774722	CS	Divici	calitativă	Metoda de colectare la punct fix	Fileu limnologic	pseudoabsență	NA	NA	NA	NA	NA	NA
6498	<i>Helisoma anceps</i> (Menke, 1830)	NA	Lucian Pârvulescu	#####	EQ35.3	21.453611	44.774722	CS	Divici	calitativă	Metoda de colectare la punct fix	Fileu limnologic	pseudoabsență	NA	NA	NA	NA	NA	NA
6499	<i>Pseudosuccinea columella</i> (Say, 1817)	NA	Lucian Pârvulescu	#####	EQ35.3	21.453611	44.774722	CS	Divici	calitativă	Metoda de colectare la punct fix	Fileu limnologic	pseudoabsență	NA	NA	NA	NA	NA	NA
6500	<i>Potamopyrgus antipodarum</i> (Gray, 1843)	NA	Lucian Pârvulescu	#####	EQ35.3	21.453611	44.774722	CS	Divici	calitativă	Metoda de colectare la punct fix	Fileu limnologic	pseudoabsență	NA	NA	NA	NA	NA	NA

6501	<i>Dreissena rostriformis bugensis</i> Andrussov, 1897	NA	Lucian Pârvulescu	#####	EQ35.3	21.453611	44.774722	CS	Divici	calitativă	Metoda de colectare la punct fix	Fileu limnologic	pseudoabsență	NA	NA	NA	NA	NA	NA
6502	<i>Dreissena polymorpha</i> (Pallas, 1771)	NA	Lucian Pârvulescu	#####	EQ35.3	21.453611	44.774722	CS	Divici	calitativă	Metoda de colectare la punct fix	Fileu limnologic	pseudoabsență	NA	NA	NA	NA	NA	NA
6503	<i>Sinanodonta woodiana</i> (Lea, 1834)	NA	Lucian Pârvulescu	#####	EQ35.3	21.453611	44.774722	CS	Divici	calitativă	Metoda de colectare la punct fix	Fileu limnologic	pseudoabsență	NA	NA	NA	NA	NA	NA
6504	<i>Corbicula fluminea</i> (O. F. Müller, 1774)	NA	Lucian Pârvulescu	#####	EQ35.3	21.453611	44.774722	CS	Divici	calitativă	Metoda de colectare la punct fix	Fileu limnologic	pseudoabsență	NA	NA	NA	NA	NA	NA
6505	<i>Corbicula fluminalis</i> (O. F. Müller, 1774)	NA	Lucian Pârvulescu	#####	EQ35.3	21.453611	44.774722	CS	Divici	calitativă	Metoda de colectare la punct fix	Fileu limnologic	pseudoabsență	NA	NA	NA	NA	NA	NA
6506	<i>Orconectes limosus</i> Rafinesque, 1817	NA	Lucian Pârvulescu	#####	EQ35.3	21.453611	44.774722	CS	Divici	calitativă	Metoda de colectare la punct fix	Fileu limnologic	pseudoabsență	NA	NA	NA	NA	NA	NA
6507	<i>Procambarus fallax</i> (Hagen, 1870) f. <i>virginialis</i>	NA	Lucian Pârvulescu	#####	EQ35.3	21.453611	44.774722	CS	Divici	calitativă	Metoda de colectare la punct fix	Fileu limnologic	pseudoabsență	NA	NA	NA	NA	NA	NA
6508	<i>Eriocheir sinensis</i> H. Milne Edwards, 1853	NA	Lucian Pârvulescu	#####	EQ35.3	21.453611	44.774722	CS	Divici	calitativă	Metoda de colectare la punct fix	Fileu limnologic	pseudoabsență	NA	NA	NA	NA	NA	NA
6509	<i>Procambarus clarkii</i> Girard, 1852	NA	Lucian Pârvulescu	#####	EQ35.3	21.453611	44.774722	CS	Divici	calitativă	Metoda de colectare la punct fix	Fileu limnologic	pseudoabsență	NA	NA	NA	NA	NA	NA
6510	<i>Orconectes virilis</i> Hagen 1870	NA	Lucian Pârvulescu	#####	EQ35.3	21.453611	44.774722	CS	Divici	calitativă	Metoda de colectare la punct fix	Fileu limnologic	pseudoabsență	NA	NA	NA	NA	NA	NA
6511	<i>Pacifastacus leniusculus</i> (Dana, 1852)	NA	Lucian Pârvulescu	#####	EQ35.3	21.453611	44.774722	CS	Divici	calitativă	Metoda de colectare la punct fix	Fileu limnologic	pseudoabsență	NA	NA	NA	NA	NA	NA
6512	<i>Aedes albopictus</i> Skuse, 1894	<i>Homo sapiens</i>	Lucian Pârvulescu	#####	EQ35.3	21.453611	44.774722	CS	Divici	calitativă	Metoda de colectare la punct fix	Fileu limnologic	pseudoabsență	NA	NA	NA	NA	NA	NA
6513	<i>Pectinatella magnifica</i> (Leidy, 1851)	NA	Lucian Pârvulescu	#####	EQ35.3	21.496944	44.773611	CS	Divici	calitativă	Metoda de colectare la punct fix	Fileu limnologic	pseudoabsență	NA	NA	NA	NA	NA	NA
6514	<i>Umatella gracilis</i> (Leidy, 1851)	NA	Lucian Pârvulescu	#####	EQ35.3	21.496944	44.773611	CS	Divici	calitativă	Metoda de colectare la punct fix	Fileu limnologic	pseudoabsență	NA	NA	NA	NA	NA	NA
6515	<i>Craspedacusta sowerbii</i> Lankester, 1880	NA	Lucian Pârvulescu	#####	EQ35.3	21.496944	44.773611	CS	Divici	calitativă	Metoda de colectare la punct fix	Fileu limnologic	pseudoabsență	NA	NA	NA	NA	NA	NA
6516	<i>Schyzocotyle acheilognathi</i> (Yamaguti, 1934)	NA	Lucian Pârvulescu	#####	EQ35.3	21.496944	44.773611	CS	Divici	calitativă	Metoda de colectare la punct fix	Fileu limnologic	pseudoabsență	NA	NA	NA	NA	NA	NA
6517	<i>Dactylogyrus lamellatus</i> Akhmerow, 1952	NA	Lucian Pârvulescu	#####	EQ35.3	21.496944	44.773611	CS	Divici	calitativă	Metoda de colectare la punct fix	Fileu limnologic	pseudoabsență	NA	NA	NA	NA	NA	NA

6518	<i>Heteronchocleidus buschkieli</i> Bychowsky, 1957	NA	Lucian Pârvulescu	#####	EQ35.3	21.496944	44.773611	CS	Divici	calitativă	Metoda de colectare la punct fix	Fileu limnologic	pseudoabsență	NA	NA	NA	NA	NA	NA
6519	<i>Onchocleidus similis</i> Mueller, 1936	NA	Lucian Pârvulescu	#####	EQ35.3	21.496944	44.773611	CS	Divici	calitativă	Metoda de colectare la punct fix	Fileu limnologic	pseudoabsență	NA	NA	NA	NA	NA	NA
6520	<i>Onchocleidus dispar</i> Mueller, 1936	NA	Lucian Pârvulescu	#####	EQ35.3	21.496944	44.773611	CS	Divici	calitativă	Metoda de colectare la punct fix	Fileu limnologic	pseudoabsență	NA	NA	NA	NA	NA	NA
6521	<i>Eudiplozoon nipponicum</i> (Goto, 1891)	NA	Lucian Pârvulescu	#####	EQ35.3	21.496944	44.773611	CS	Divici	calitativă	Metoda de colectare la punct fix	Fileu limnologic	pseudoabsență	NA	NA	NA	NA	NA	NA
6522	<i>Girardia tigrina</i> (Girard, 1850)	NA	Lucian Pârvulescu	#####	EQ35.3	21.496944	44.773611	CS	Divici	calitativă	Metoda de colectare la punct fix	Fileu limnologic	pseudoabsență	NA	NA	NA	NA	NA	NA
6523	<i>Hypania invalida</i> (Grube, 1860)	NA	Lucian Pârvulescu	#####	EQ35.3	21.496944	44.773611	CS	Divici	calitativă	Metoda de colectare la punct fix	Fileu limnologic	pseudoabsență	NA	NA	NA	NA	NA	NA
6524	<i>Branchiura sowerbyi</i> Beddard, 1892	NA	Lucian Pârvulescu	#####	EQ35.3	21.496944	44.773611	CS	Divici	calitativă	Metoda de colectare la punct fix	Fileu limnologic	pseudoabsență	NA	NA	NA	NA	NA	NA
6525	<i>Ferrissia californica</i> (Rowell, 1863)	NA	Lucian Pârvulescu	#####	EQ35.3	21.496944	44.773611	CS	Divici	calitativă	Metoda de colectare la punct fix	Fileu limnologic	pseudoabsență	NA	NA	NA	NA	NA	NA
6526	<i>Physella acuta</i> (Draparnaud, 1805)	NA	Lucian Pârvulescu	#####	EQ35.3	21.496944	44.773611	CS	Divici	calitativă	Metoda de colectare la punct fix	Fileu limnologic	pseudoabsență	NA	NA	NA	NA	NA	NA
6527	<i>Helisoma anceps</i> (Menke, 1830)	NA	Lucian Pârvulescu	#####	EQ35.3	21.496944	44.773611	CS	Divici	calitativă	Metoda de colectare la punct fix	Fileu limnologic	pseudoabsență	NA	NA	NA	NA	NA	NA
6528	<i>Pseudosuccinea columella</i> (Say, 1817)	NA	Lucian Pârvulescu	#####	EQ35.3	21.496944	44.773611	CS	Divici	calitativă	Metoda de colectare la punct fix	Fileu limnologic	pseudoabsență	NA	NA	NA	NA	NA	NA
6529	<i>Potamopyrgus antipodarum</i> (Gray, 1843)	NA	Lucian Pârvulescu	#####	EQ35.3	21.496944	44.773611	CS	Divici	calitativă	Metoda de colectare la punct fix	Fileu limnologic	pseudoabsență	NA	NA	NA	NA	NA	NA
6530	<i>Dreissena rostriformis bugensis</i> Andrussov, 1897	NA	Lucian Pârvulescu	#####	EQ35.3	21.496944	44.773611	CS	Divici	calitativă	Metoda de colectare la punct fix	Fileu limnologic	pseudoabsență	NA	NA	NA	NA	NA	NA
6531	<i>Dreissena polymorpha</i> (Pallas, 1771)	NA	Lucian Pârvulescu	#####	EQ35.3	21.496944	44.773611	CS	Divici	calitativă	Metoda de colectare la punct fix	Fileu limnologic	pseudoabsență	NA	NA	NA	NA	NA	NA
6532	<i>Sinanodonta woodiana</i> (Lea, 1834)	NA	Lucian Pârvulescu	#####	EQ35.3	21.496944	44.773611	CS	Divici	calitativă	Metoda de colectare la punct fix	Fileu limnologic	pseudoabsență	NA	NA	NA	NA	NA	NA
6533	<i>Corbicula fluminea</i> (O. F. Müller, 1774)	NA	Lucian Pârvulescu	#####	EQ35.3	21.496944	44.773611	CS	Divici	calitativă	Metoda de colectare la punct fix	Fileu limnologic	pseudoabsență	NA	NA	NA	NA	NA	NA
6534	<i>Corbicula fluminalis</i> (O. F. Müller, 1774)	NA	Lucian Pârvulescu	#####	EQ35.3	21.496944	44.773611	CS	Divici	calitativă	Metoda de colectare la punct fix	Fileu limnologic	pseudoabsență	NA	NA	NA	NA	NA	NA

6535	<i>Orconectes limosus</i> Rafinesque, 1817	NA	Lucian Pârvulescu	#####	EQ35.3	21.496944	44.773611	CS	Divici	cantitativă	Metoda de colectare la punct fix	Fileu limnologic	prezentă	ridicată	adult	ridicat	ecologic	ridicat	NA	
6536	<i>Procambarus fallax</i> (Hagen, 1870) f. <i>virginialis</i>	NA	Lucian Pârvulescu	#####	EQ35.3	21.496944	44.773611	CS	Divici	calitativă	Metoda de colectare la punct fix	Fileu limnologic	pseudoabsență	NA	NA	NA	NA	NA	NA	NA
6537	<i>Eriocheir sinensis</i> H. Milne Edwards, 1853	NA	Lucian Pârvulescu	#####	EQ35.3	21.496944	44.773611	CS	Divici	calitativă	Metoda de colectare la punct fix	Fileu limnologic	pseudoabsență	NA	NA	NA	NA	NA	NA	NA
6538	<i>Procambarus clarkii</i> Girard, 1852	NA	Lucian Pârvulescu	#####	EQ35.3	21.496944	44.773611	CS	Divici	calitativă	Metoda de colectare la punct fix	Fileu limnologic	pseudoabsență	NA	NA	NA	NA	NA	NA	NA
6539	<i>Orconectes virilis</i> Hagen 1870	NA	Lucian Pârvulescu	#####	EQ35.3	21.496944	44.773611	CS	Divici	calitativă	Metoda de colectare la punct fix	Fileu limnologic	pseudoabsență	NA	NA	NA	NA	NA	NA	NA
6540	<i>Pacifastacus leniusculus</i> (Dana, 1852)	NA	Lucian Pârvulescu	#####	EQ35.3	21.496944	44.773611	CS	Divici	calitativă	Metoda de colectare la punct fix	Fileu limnologic	pseudoabsență	NA	NA	NA	NA	NA	NA	NA
6541	<i>Aedes albopictus</i> Skuse, 1894	<i>Homo sapiens</i>	Lucian Pârvulescu	#####	EQ35.3	21.496944	44.773611	CS	Divici	calitativă	Metoda de colectare la punct fix	Fileu limnologic	pseudoabsență	NA	NA	NA	NA	NA	NA	NA
6542	<i>Pectinatella magnifica</i> (Leidy, 1851)	NA	Lucian Pârvulescu	#####	EQ45.1	21.511389	44.773056	CS	Belobreșca	calitativă	Metoda de colectare la punct fix	Fileu limnologic	pseudoabsență	NA	NA	NA	NA	NA	NA	NA
6543	<i>Umatella gracilis</i> (Leidy, 1851)	NA	Lucian Pârvulescu	#####	EQ45.1	21.511389	44.773056	CS	Belobreșca	calitativă	Metoda de colectare la punct fix	Fileu limnologic	pseudoabsență	NA	NA	NA	NA	NA	NA	NA
6544	<i>Craspedacusta sowerbii</i> Lankester, 1880	NA	Lucian Pârvulescu	#####	EQ45.1	21.511389	44.773056	CS	Belobreșca	calitativă	Metoda de colectare la punct fix	Fileu limnologic	pseudoabsență	NA	NA	NA	NA	NA	NA	NA
6545	<i>Schyzocotyle acheilognathi</i> (Yamaguti, 1934)	NA	Lucian Pârvulescu	#####	EQ45.1	21.511389	44.773056	CS	Belobreșca	calitativă	Metoda de colectare la punct fix	Fileu limnologic	pseudoabsență	NA	NA	NA	NA	NA	NA	NA
6546	<i>Dactylogyrus lamellatus</i> Akhmerow, 1952	NA	Lucian Pârvulescu	#####	EQ45.1	21.511389	44.773056	CS	Belobreșca	calitativă	Metoda de colectare la punct fix	Fileu limnologic	pseudoabsență	NA	NA	NA	NA	NA	NA	NA
6547	<i>Heteronchocleidus buschkieli</i> Bychowsky, 1957	NA	Lucian Pârvulescu	#####	EQ45.1	21.511389	44.773056	CS	Belobreșca	calitativă	Metoda de colectare la punct fix	Fileu limnologic	pseudoabsență	NA	NA	NA	NA	NA	NA	NA
6548	<i>Onchocleidus similis</i> Mueller, 1936	NA	Lucian Pârvulescu	#####	EQ45.1	21.511389	44.773056	CS	Belobreșca	calitativă	Metoda de colectare la punct fix	Fileu limnologic	pseudoabsență	NA	NA	NA	NA	NA	NA	NA
6549	<i>Onchocleidus dispar</i> Mueller, 1936	NA	Lucian Pârvulescu	#####	EQ45.1	21.511389	44.773056	CS	Belobreșca	calitativă	Metoda de colectare la punct fix	Fileu limnologic	pseudoabsență	NA	NA	NA	NA	NA	NA	NA
6550	<i>Eudiplozoon nipponicum</i> (Goto, 1891)	NA	Lucian Pârvulescu	#####	EQ45.1	21.511389	44.773056	CS	Belobreșca	calitativă	Metoda de colectare la punct fix	Fileu limnologic	pseudoabsență	NA	NA	NA	NA	NA	NA	NA
6551	<i>Girardia tigrina</i> (Girard, 1850)	NA	Lucian Pârvulescu	#####	EQ45.1	21.511389	44.773056	CS	Belobreșca	calitativă	Metoda de colectare la punct fix	Fileu limnologic	pseudoabsență	NA	NA	NA	NA	NA	NA	NA

6552	<i>Hypania invalida</i> (Grube, 1860)	NA	Lucian Pârvulescu	#####	EQ45.1	21.511389	44.773056	CS	Belobreșca	calitativă	Metoda de colectare la punct fix	Fileu limnologic	pseudoabsență	NA	NA	NA	NA	NA	NA
6553	<i>Branchiura sowerbyi</i> Beddard, 1892	NA	Lucian Pârvulescu	#####	EQ45.1	21.511389	44.773056	CS	Belobreșca	calitativă	Metoda de colectare la punct fix	Fileu limnologic	pseudoabsență	NA	NA	NA	NA	NA	NA
6554	<i>Ferrissia californica</i> (Rowell, 1863)	NA	Lucian Pârvulescu	#####	EQ45.1	21.511389	44.773056	CS	Belobreșca	calitativă	Metoda de colectare la punct fix	Fileu limnologic	pseudoabsență	NA	NA	NA	NA	NA	NA
6555	<i>Physella acuta</i> (Draparnaud, 1805)	NA	Lucian Pârvulescu	#####	EQ45.1	21.511389	44.773056	CS	Belobreșca	calitativă	Metoda de colectare la punct fix	Fileu limnologic	pseudoabsență	NA	NA	NA	NA	NA	NA
6556	<i>Helisoma anceps</i> (Menke, 1830)	NA	Lucian Pârvulescu	#####	EQ45.1	21.511389	44.773056	CS	Belobreșca	calitativă	Metoda de colectare la punct fix	Fileu limnologic	pseudoabsență	NA	NA	NA	NA	NA	NA
6557	<i>Pseudosuccinea columella</i> (Say, 1817)	NA	Lucian Pârvulescu	#####	EQ45.1	21.511389	44.773056	CS	Belobreșca	calitativă	Metoda de colectare la punct fix	Fileu limnologic	pseudoabsență	NA	NA	NA	NA	NA	NA
6558	<i>Potamopyrgus antipodarum</i> (Gray, 1843)	NA	Lucian Pârvulescu	#####	EQ45.1	21.511389	44.773056	CS	Belobreșca	calitativă	Metoda de colectare la punct fix	Fileu limnologic	pseudoabsență	NA	NA	NA	NA	NA	NA
6559	<i>Dreissena rostriformis bugensis</i> Andrussov, 1897	NA	Lucian Pârvulescu	#####	EQ45.1	21.511389	44.773056	CS	Belobreșca	calitativă	Metoda de colectare la punct fix	Fileu limnologic	pseudoabsență	NA	NA	NA	NA	NA	NA
6560	<i>Dreissena polymorpha</i> (Pallas, 1771)	NA	Lucian Pârvulescu	#####	EQ45.1	21.511389	44.773056	CS	Belobreșca	calitativă	Metoda de colectare la punct fix	Fileu limnologic	pseudoabsență	NA	NA	NA	NA	NA	NA
6561	<i>Sinanodonta woodiana</i> (Lea, 1834)	NA	Lucian Pârvulescu	#####	EQ45.1	21.511389	44.773056	CS	Belobreșca	calitativă	Metoda de colectare la punct fix	Fileu limnologic	pseudoabsență	NA	NA	NA	NA	NA	NA
6562	<i>Corbicula fluminea</i> (O. F. Müller, 1774)	NA	Lucian Pârvulescu	#####	EQ45.1	21.511389	44.773056	CS	Belobreșca	calitativă	Metoda de colectare la punct fix	Fileu limnologic	pseudoabsență	NA	NA	NA	NA	NA	NA
6563	<i>Corbicula fluminalis</i> (O. F. Müller, 1774)	NA	Lucian Pârvulescu	#####	EQ45.1	21.511389	44.773056	CS	Belobreșca	calitativă	Metoda de colectare la punct fix	Fileu limnologic	pseudoabsență	NA	NA	NA	NA	NA	NA
6564	<i>Orconectes limosus</i> Rafinesque, 1817	NA	Lucian Pârvulescu	#####	EQ45.1	21.511389	44.773056	CS	Belobreșca	cantitativă	Metoda de colectare la punct fix	Fileu limnologic	prezentă	ridicată	adult	ridicat	ecologic	ridicat	NA
6565	<i>Procambarus fallax</i> (Hagen, 1870) f. <i>virginalis</i>	NA	Lucian Pârvulescu	#####	EQ45.1	21.511389	44.773056	CS	Belobreșca	calitativă	Metoda de colectare la punct fix	Fileu limnologic	pseudoabsență	NA	NA	NA	NA	NA	NA
6566	<i>Eriocheir sinensis</i> H. Milne Edwards, 1853	NA	Lucian Pârvulescu	#####	EQ45.1	21.511389	44.773056	CS	Belobreșca	calitativă	Metoda de colectare la punct fix	Fileu limnologic	pseudoabsență	NA	NA	NA	NA	NA	NA
6567	<i>Procambarus clarkii</i> Girard, 1852	NA	Lucian Pârvulescu	#####	EQ45.1	21.511389	44.773056	CS	Belobreșca	calitativă	Metoda de colectare la punct fix	Fileu limnologic	pseudoabsență	NA	NA	NA	NA	NA	NA
6568	<i>Orconectes virilis</i> Hagen 1870	NA	Lucian Pârvulescu	#####	EQ45.1	21.511389	44.773056	CS	Belobreșca	calitativă	Metoda de colectare la punct fix	Fileu limnologic	pseudoabsență	NA	NA	NA	NA	NA	NA

6569	<i>Pacifastacus leniusculus</i> (Dana, 1852)	NA	Lucian Pârvulescu	#####	EQ45.1	21.511389	44.773056	CS	Belobreșca	calitativă	Metoda de colectare la punct fix	Fileu limnologic	pseudoabsență	NA	NA	NA	NA	NA	NA
6570	<i>Aedes albopictus</i> Skuse, 1894	<i>Homo sapiens</i>	Lucian Pârvulescu	#####	EQ45.1	21.511389	44.773056	CS	Belobreșca	calitativă	Metoda de colectare la punct fix	Fileu limnologic	pseudoabsență	NA	NA	NA	NA	NA	NA
6571	<i>Pectinatella magnifica</i> (Leidy, 1851)	NA	Lucian Pârvulescu	#####	EQ45.1	21.531111	44.7725	CS	Șușca	calitativă	Metoda de colectare la punct fix	Fileu limnologic	pseudoabsență	NA	NA	NA	NA	NA	NA
6572	<i>Umatella gracilis</i> (Leidy, 1851)	NA	Lucian Pârvulescu	#####	EQ45.1	21.531111	44.7725	CS	Șușca	calitativă	Metoda de colectare la punct fix	Fileu limnologic	pseudoabsență	NA	NA	NA	NA	NA	NA
6573	<i>Craspedacusta sowerbii</i> Lankester, 1880	NA	Lucian Pârvulescu	#####	EQ45.1	21.531111	44.7725	CS	Șușca	calitativă	Metoda de colectare la punct fix	Fileu limnologic	pseudoabsență	NA	NA	NA	NA	NA	NA
6574	<i>Schyzocotyle acheilognathi</i> (Yamaguti, 1934)	NA	Lucian Pârvulescu	#####	EQ45.1	21.531111	44.7725	CS	Șușca	calitativă	Metoda de colectare la punct fix	Fileu limnologic	pseudoabsență	NA	NA	NA	NA	NA	NA
6575	<i>Dactylogyrus lamellatus</i> Akhmerow, 1952	NA	Lucian Pârvulescu	#####	EQ45.1	21.531111	44.7725	CS	Șușca	calitativă	Metoda de colectare la punct fix	Fileu limnologic	pseudoabsență	NA	NA	NA	NA	NA	NA
6576	<i>Heteronchocleidus buschki</i> Bychowsky, 1957	NA	Lucian Pârvulescu	#####	EQ45.1	21.531111	44.7725	CS	Șușca	calitativă	Metoda de colectare la punct fix	Fileu limnologic	pseudoabsență	NA	NA	NA	NA	NA	NA
6577	<i>Onchocleidus similis</i> Mueller, 1936	NA	Lucian Pârvulescu	#####	EQ45.1	21.531111	44.7725	CS	Șușca	calitativă	Metoda de colectare la punct fix	Fileu limnologic	pseudoabsență	NA	NA	NA	NA	NA	NA
6578	<i>Onchocleidus dispar</i> Mueller, 1936	NA	Lucian Pârvulescu	#####	EQ45.1	21.531111	44.7725	CS	Șușca	calitativă	Metoda de colectare la punct fix	Fileu limnologic	pseudoabsență	NA	NA	NA	NA	NA	NA
6579	<i>Eudiplozoon nipponicum</i> (Goto, 1891)	NA	Lucian Pârvulescu	#####	EQ45.1	21.531111	44.7725	CS	Șușca	calitativă	Metoda de colectare la punct fix	Fileu limnologic	pseudoabsență	NA	NA	NA	NA	NA	NA
6580	<i>Girardia tigrina</i> (Girard, 1850)	NA	Lucian Pârvulescu	#####	EQ45.1	21.531111	44.7725	CS	Șușca	calitativă	Metoda de colectare la punct fix	Fileu limnologic	pseudoabsență	NA	NA	NA	NA	NA	NA
6581	<i>Hypania invalida</i> (Grube, 1860)	NA	Lucian Pârvulescu	#####	EQ45.1	21.531111	44.7725	CS	Șușca	calitativă	Metoda de colectare la punct fix	Fileu limnologic	pseudoabsență	NA	NA	NA	NA	NA	NA
6582	<i>Branchiura sowerbyi</i> Beddard, 1892	NA	Lucian Pârvulescu	#####	EQ45.1	21.531111	44.7725	CS	Șușca	calitativă	Metoda de colectare la punct fix	Fileu limnologic	pseudoabsență	NA	NA	NA	NA	NA	NA
6583	<i>Ferrissia californica</i> (Rowell, 1863)	NA	Lucian Pârvulescu	#####	EQ45.1	21.531111	44.7725	CS	Șușca	calitativă	Metoda de colectare la punct fix	Fileu limnologic	pseudoabsență	NA	NA	NA	NA	NA	NA
6584	<i>Physella acuta</i> (Draparnaud, 1805)	NA	Lucian Pârvulescu	#####	EQ45.1	21.531111	44.7725	CS	Șușca	calitativă	Metoda de colectare la punct fix	Fileu limnologic	pseudoabsență	NA	NA	NA	NA	NA	NA
6585	<i>Helisoma anceps</i> (Menke, 1830)	NA	Lucian Pârvulescu	#####	EQ45.1	21.531111	44.7725	CS	Șușca	calitativă	Metoda de colectare la punct fix	Fileu limnologic	pseudoabsență	NA	NA	NA	NA	NA	NA

6586	<i>Pseudosuccinea columella</i> (Say, 1817)	NA	Lucian Pârvulescu	#####	EQ45.1	21.531111	44.7725	CS	Șușca	calitativă	Metoda de colectare la punct fix	Fileu limnologic	pseudoabsență	NA	NA	NA	NA	NA	NA
6587	<i>Potamopyrgus antipodarum</i> (Gray, 1843)	NA	Lucian Pârvulescu	#####	EQ45.1	21.531111	44.7725	CS	Șușca	calitativă	Metoda de colectare la punct fix	Fileu limnologic	pseudoabsență	NA	NA	NA	NA	NA	NA
6588	<i>Dreissena rostriformis bugensis</i> Andrussov, 1897	NA	Lucian Pârvulescu	#####	EQ45.1	21.531111	44.7725	CS	Șușca	calitativă	Metoda de colectare la punct fix	Fileu limnologic	pseudoabsență	NA	NA	NA	NA	NA	NA
6589	<i>Dreissena polymorpha</i> (Pallas, 1771)	NA	Lucian Pârvulescu	#####	EQ45.1	21.531111	44.7725	CS	Șușca	calitativă	Metoda de colectare la punct fix	Fileu limnologic	pseudoabsență	NA	NA	NA	NA	NA	NA
6590	<i>Sinanodonta woodiana</i> (Lea, 1834)	NA	Lucian Pârvulescu	#####	EQ45.1	21.531111	44.7725	CS	Șușca	calitativă	Metoda de colectare la punct fix	Fileu limnologic	pseudoabsență	NA	NA	NA	NA	NA	NA
6591	<i>Corbicula fluminea</i> (O. F. Müller, 1774)	NA	Lucian Pârvulescu	#####	EQ45.1	21.531111	44.7725	CS	Șușca	calitativă	Metoda de colectare la punct fix	Fileu limnologic	pseudoabsență	NA	NA	NA	NA	NA	NA
6592	<i>Corbicula fluminalis</i> (O. F. Müller, 1774)	NA	Lucian Pârvulescu	#####	EQ45.1	21.531111	44.7725	CS	Șușca	calitativă	Metoda de colectare la punct fix	Fileu limnologic	pseudoabsență	NA	NA	NA	NA	NA	NA
6593	<i>Orconectes limosus</i> Rafinesque, 1817	NA	Lucian Pârvulescu	#####	EQ45.1	21.531111	44.7725	CS	Șușca	cantitativă	Metoda de colectare la punct fix	Fileu limnologic	prezentă	ridicată	adult	ridicat	ecologic	ridicat	NA
6594	<i>Procambarus fallax</i> (Hagen, 1870) f. <i>virginialis</i>	NA	Lucian Pârvulescu	#####	EQ45.1	21.531111	44.7725	CS	Șușca	calitativă	Metoda de colectare la punct fix	Fileu limnologic	pseudoabsență	NA	NA	NA	NA	NA	NA
6595	<i>Eriocheir sinensis</i> H. Milne Edwards, 1853	NA	Lucian Pârvulescu	#####	EQ45.1	21.531111	44.7725	CS	Șușca	calitativă	Metoda de colectare la punct fix	Fileu limnologic	pseudoabsență	NA	NA	NA	NA	NA	NA
6596	<i>Procambarus clarkii</i> Girard, 1852	NA	Lucian Pârvulescu	#####	EQ45.1	21.531111	44.7725	CS	Șușca	calitativă	Metoda de colectare la punct fix	Fileu limnologic	pseudoabsență	NA	NA	NA	NA	NA	NA
6597	<i>Orconectes virilis</i> Hagen 1870	NA	Lucian Pârvulescu	#####	EQ45.1	21.531111	44.7725	CS	Șușca	calitativă	Metoda de colectare la punct fix	Fileu limnologic	pseudoabsență	NA	NA	NA	NA	NA	NA
6598	<i>Pacifastacus leniusculus</i> (Dana, 1852)	NA	Lucian Pârvulescu	#####	EQ45.1	21.531111	44.7725	CS	Șușca	calitativă	Metoda de colectare la punct fix	Fileu limnologic	pseudoabsență	NA	NA	NA	NA	NA	NA
6599	<i>Aedes albopictus</i> Skuse, 1894	<i>Homo sapiens</i>	Lucian Pârvulescu	#####	EQ45.1	21.531111	44.7725	CS	Șușca	calitativă	Metoda de colectare la punct fix	Fileu limnologic	pseudoabsență	NA	NA	NA	NA	NA	NA
6600	<i>Pectinatella magnifica</i> (Leidy, 1851)	NA	Lucian Pârvulescu	#####	EQ45.1	21.556667	44.768333	CS	Pojejena	calitativă	Metoda de colectare la punct fix	Fileu limnologic	pseudoabsență	NA	NA	NA	NA	NA	NA
6601	<i>Umatella gracilis</i> (Leidy, 1851)	NA	Lucian Pârvulescu	#####	EQ45.1	21.556667	44.768333	CS	Pojejena	calitativă	Metoda de colectare la punct fix	Fileu limnologic	pseudoabsență	NA	NA	NA	NA	NA	NA
6602	<i>Craspedacusta sowerbii</i> Lankester, 1880	NA	Lucian Pârvulescu	#####	EQ45.1	21.556667	44.768333	CS	Pojejena	calitativă	Metoda de colectare la punct fix	Fileu limnologic	pseudoabsență	NA	NA	NA	NA	NA	NA

6603	<i>Schyzocotyle acheilognathi</i> (Yamaguti, 1934)	NA	Lucian Pârvulescu	#####	EQ45.1	21.556667	44.768333	CS	Pojejena	calitativă	Metoda de colectare la punct fix	Fileu limnologic	pseudoabsență	NA	NA	NA	NA	NA	NA
6604	<i>Dactylogyrus lamellatus</i> Akhmerow, 1952	NA	Lucian Pârvulescu	#####	EQ45.1	21.556667	44.768333	CS	Pojejena	calitativă	Metoda de colectare la punct fix	Fileu limnologic	pseudoabsență	NA	NA	NA	NA	NA	NA
6605	<i>Heteronchocleidu s buschkieli</i> Bychowsky, 1957	NA	Lucian Pârvulescu	#####	EQ45.1	21.556667	44.768333	CS	Pojejena	calitativă	Metoda de colectare la punct fix	Fileu limnologic	pseudoabsență	NA	NA	NA	NA	NA	NA
6606	<i>Onchocleidus similis</i> Mueller, 1936	NA	Lucian Pârvulescu	#####	EQ45.1	21.556667	44.768333	CS	Pojejena	calitativă	Metoda de colectare la punct fix	Fileu limnologic	pseudoabsență	NA	NA	NA	NA	NA	NA
6607	<i>Onchocleidus dispar</i> Mueller, 1936	NA	Lucian Pârvulescu	#####	EQ45.1	21.556667	44.768333	CS	Pojejena	calitativă	Metoda de colectare la punct fix	Fileu limnologic	pseudoabsență	NA	NA	NA	NA	NA	NA
6608	<i>Eudiplozoon nipponicum</i> (Goto, 1891)	NA	Lucian Pârvulescu	#####	EQ45.1	21.556667	44.768333	CS	Pojejena	calitativă	Metoda de colectare la punct fix	Fileu limnologic	pseudoabsență	NA	NA	NA	NA	NA	NA
6609	<i>Girardia tigrina</i> (Girard, 1850)	NA	Lucian Pârvulescu	#####	EQ45.1	21.556667	44.768333	CS	Pojejena	calitativă	Metoda de colectare la punct fix	Fileu limnologic	pseudoabsență	NA	NA	NA	NA	NA	NA
6610	<i>Hypania invalida</i> (Grube, 1860)	NA	Lucian Pârvulescu	#####	EQ45.1	21.556667	44.768333	CS	Pojejena	calitativă	Metoda de colectare la punct fix	Fileu limnologic	pseudoabsență	NA	NA	NA	NA	NA	NA
6611	<i>Branchiura sowerbyi</i> Beddard, 1892	NA	Lucian Pârvulescu	#####	EQ45.1	21.556667	44.768333	CS	Pojejena	calitativă	Metoda de colectare la punct fix	Fileu limnologic	pseudoabsență	NA	NA	NA	NA	NA	NA
6612	<i>Ferrissia californica</i> (Rowell, 1863)	NA	Lucian Pârvulescu	#####	EQ45.1	21.556667	44.768333	CS	Pojejena	calitativă	Metoda de colectare la punct fix	Fileu limnologic	pseudoabsență	NA	NA	NA	NA	NA	NA
6613	<i>Physella acuta</i> (Draparnaud, 1805)	NA	Lucian Pârvulescu	#####	EQ45.1	21.556667	44.768333	CS	Pojejena	calitativă	Metoda de colectare la punct fix	Fileu limnologic	pseudoabsență	NA	NA	NA	NA	NA	NA
6614	<i>Helisoma anceps</i> (Menke, 1830)	NA	Lucian Pârvulescu	#####	EQ45.1	21.556667	44.768333	CS	Pojejena	calitativă	Metoda de colectare la punct fix	Fileu limnologic	pseudoabsență	NA	NA	NA	NA	NA	NA
6615	<i>Pseudosuccinea columella</i> (Say, 1817)	NA	Lucian Pârvulescu	#####	EQ45.1	21.556667	44.768333	CS	Pojejena	calitativă	Metoda de colectare la punct fix	Fileu limnologic	pseudoabsență	NA	NA	NA	NA	NA	NA
6616	<i>Potamopyrgus antipodarum</i> (Gray, 1843)	NA	Lucian Pârvulescu	#####	EQ45.1	21.556667	44.768333	CS	Pojejena	calitativă	Metoda de colectare la punct fix	Fileu limnologic	pseudoabsență	NA	NA	NA	NA	NA	NA
6617	<i>Dreissena rostriformis bugensis</i> Andrussov, 1897	NA	Lucian Pârvulescu	#####	EQ45.1	21.556667	44.768333	CS	Pojejena	calitativă	Metoda de colectare la punct fix	Fileu limnologic	pseudoabsență	NA	NA	NA	NA	NA	NA
6618	<i>Dreissena polymorpha</i> (Pallas, 1771)	NA	Lucian Pârvulescu	#####	EQ45.1	21.556667	44.768333	CS	Pojejena	calitativă	Metoda de colectare la punct fix	Fileu limnologic	pseudoabsență	NA	NA	NA	NA	NA	NA
6619	<i>Sinanodonta woodiana</i> (Lea, 1834)	NA	Lucian Pârvulescu	#####	EQ45.1	21.556667	44.768333	CS	Pojejena	calitativă	Metoda de colectare la punct fix	Fileu limnologic	pseudoabsență	NA	NA	NA	NA	NA	NA

6620	<i>Corbicula fluminea</i> (O. F. Müller, 1774)	NA	Lucian Pârvulescu	#####	EQ45.1	21.556667	44.768333	CS	Pojejena	calitativă	Metoda de colectare la punct fix	Fileu limnologic	pseudoabsență	NA	NA	NA	NA	NA	NA
6621	<i>Corbicula fluminalis</i> (O. F. Müller, 1774)	NA	Lucian Pârvulescu	#####	EQ45.1	21.556667	44.768333	CS	Pojejena	calitativă	Metoda de colectare la punct fix	Fileu limnologic	pseudoabsență	NA	NA	NA	NA	NA	NA
6622	<i>Orconectes limosus</i> Rafinesque, 1817	NA	Lucian Pârvulescu	#####	EQ45.1	21.556667	44.768333	CS	Pojejena	cantitativă	Metoda de colectare la punct fix	Fileu limnologic	prezentă	ridicată	adult	ridicat	ecologic	ridicat	NA
6623	<i>Procambarus fallax</i> (Hagen, 1870) f. <i>virginialis</i>	NA	Lucian Pârvulescu	#####	EQ45.1	21.556667	44.768333	CS	Pojejena	calitativă	Metoda de colectare la punct fix	Fileu limnologic	pseudoabsență	NA	NA	NA	NA	NA	NA
6624	<i>Eriocheir sinensis</i> H. Milne Edwards, 1853	NA	Lucian Pârvulescu	#####	EQ45.1	21.556667	44.768333	CS	Pojejena	calitativă	Metoda de colectare la punct fix	Fileu limnologic	pseudoabsență	NA	NA	NA	NA	NA	NA
6625	<i>Procambarus clarkii</i> Girard, 1852	NA	Lucian Pârvulescu	#####	EQ45.1	21.556667	44.768333	CS	Pojejena	calitativă	Metoda de colectare la punct fix	Fileu limnologic	pseudoabsență	NA	NA	NA	NA	NA	NA
6626	<i>Orconectes virilis</i> Hagen 1870	NA	Lucian Pârvulescu	#####	EQ45.1	21.556667	44.768333	CS	Pojejena	calitativă	Metoda de colectare la punct fix	Fileu limnologic	pseudoabsență	NA	NA	NA	NA	NA	NA
6627	<i>Pacifastacus leniusculus</i> (Dana, 1852)	NA	Lucian Pârvulescu	#####	EQ45.1	21.556667	44.768333	CS	Pojejena	calitativă	Metoda de colectare la punct fix	Fileu limnologic	pseudoabsență	NA	NA	NA	NA	NA	NA
6628	<i>Aedes albopictus</i> Skuse, 1894	<i>Homo sapiens</i>	Lucian Pârvulescu	#####	EQ45.1	21.556667	44.768333	CS	Pojejena	calitativă	Metoda de colectare la punct fix	Fileu limnologic	pseudoabsență	NA	NA	NA	NA	NA	NA
6629	<i>Pectinatella magnifica</i> (Leidy, 1851)	NA	Lucian Pârvulescu	#####	EQ45.1	21.614722	44.713889	CS	Moldova Veche	calitativă	Metoda de colectare la punct fix	Fileu limnologic	pseudoabsență	NA	NA	NA	NA	NA	NA
6630	<i>Umatella gracilis</i> (Leidy, 1851)	NA	Lucian Pârvulescu	#####	EQ45.1	21.556667	44.768333	CS	Moldova Veche	calitativă	Metoda de colectare la punct fix	Fileu limnologic	pseudoabsență	NA	NA	NA	NA	NA	NA
6631	<i>Craspedacusta sowerbii</i> Lankester, 1880	NA	Lucian Pârvulescu	#####	EQ45.1	21.556667	44.768333	CS	Moldova Veche	calitativă	Metoda de colectare la punct fix	Fileu limnologic	pseudoabsență	NA	NA	NA	NA	NA	NA
6632	<i>Schyzocotyle acheilognathi</i> (Yamaguti, 1934)	NA	Lucian Pârvulescu	#####	EQ45.4	21.614722	44.713889	CS	Moldova Veche	calitativă	Metoda de colectare la punct fix	Fileu limnologic	pseudoabsență	NA	NA	NA	NA	NA	NA
6633	<i>Dactylogyrus lamellatus</i> Akhmerow, 1952	NA	Lucian Pârvulescu	#####	EQ45.1	21.556667	44.768333	CS	Moldova Veche	calitativă	Metoda de colectare la punct fix	Fileu limnologic	pseudoabsență	NA	NA	NA	NA	NA	NA
6634	<i>Heteronchocleidus buschkieli</i> Bychowsky, 1957	NA	Lucian Pârvulescu	#####	EQ45.1	21.556667	44.768333	CS	Moldova Veche	calitativă	Metoda de colectare la punct fix	Fileu limnologic	pseudoabsență	NA	NA	NA	NA	NA	NA
6635	<i>Onchocleidus similis</i> Mueller, 1936	NA	Lucian Pârvulescu	#####	EQ45.4	21.614722	44.713889	CS	Moldova Veche	calitativă	Metoda de colectare la punct fix	Fileu limnologic	pseudoabsență	NA	NA	NA	NA	NA	NA
6636	<i>Onchocleidus dispar</i> Mueller, 1936	NA	Lucian Pârvulescu	#####	EQ45.1	21.556667	44.768333	CS	Moldova Veche	calitativă	Metoda de colectare la punct fix	Fileu limnologic	pseudoabsență	NA	NA	NA	NA	NA	NA

6637	<i>Eudiplozoon nipponicum</i> (Goto, 1891)	NA	Lucian Pârvulescu	#####	EQ45.1	21.556667	44.768333	CS	Moldova Veche	calitativă	Metoda de colectare la punct fix	Fileu limnologic	pseudoabsență	NA	NA	NA	NA	NA	NA
6638	<i>Girardia tigrina</i> (Girard, 1850)	NA	Lucian Pârvulescu	#####	EQ45.4	21.614722	44.713889	CS	Moldova Veche	calitativă	Metoda de colectare la punct fix	Fileu limnologic	pseudoabsență	NA	NA	NA	NA	NA	NA
6639	<i>Hypania invalida</i> (Grube, 1860)	NA	Lucian Pârvulescu	#####	EQ45.1	21.556667	44.768333	CS	Moldova Veche	calitativă	Metoda de colectare la punct fix	Fileu limnologic	pseudoabsență	NA	NA	NA	NA	NA	NA
6640	<i>Branchiura sowerbyi</i> Beddard, 1892	NA	Lucian Pârvulescu	#####	EQ45.1	21.556667	44.768333	CS	Moldova Veche	calitativă	Metoda de colectare la punct fix	Fileu limnologic	pseudoabsență	NA	NA	NA	NA	NA	NA
6641	<i>Ferrissia californica</i> (Rowell, 1863)	NA	Lucian Pârvulescu	#####	EQ45.4	21.614722	44.713889	CS	Moldova Veche	calitativă	Metoda de colectare la punct fix	Fileu limnologic	pseudoabsență	NA	NA	NA	NA	NA	NA
6642	<i>Physella acuta</i> (Draparnaud, 1805)	NA	Lucian Pârvulescu	#####	EQ45.1	21.556667	44.768333	CS	Moldova Veche	calitativă	Metoda de colectare la punct fix	Fileu limnologic	pseudoabsență	NA	NA	NA	NA	NA	NA
6643	<i>Helisoma anceps</i> (Menke, 1830)	NA	Lucian Pârvulescu	#####	EQ45.1	21.556667	44.768333	CS	Moldova Veche	calitativă	Metoda de colectare la punct fix	Fileu limnologic	pseudoabsență	NA	NA	NA	NA	NA	NA
6644	<i>Pseudosuccinea columella</i> (Say, 1817)	NA	Lucian Pârvulescu	#####	EQ45.4	21.614722	44.713889	CS	Moldova Veche	calitativă	Metoda de colectare la punct fix	Fileu limnologic	pseudoabsență	NA	NA	NA	NA	NA	NA
6645	<i>Potamopyrgus antipodarum</i> (Gray, 1843)	NA	Lucian Pârvulescu	#####	EQ45.1	21.556667	44.768333	CS	Moldova Veche	calitativă	Metoda de colectare la punct fix	Fileu limnologic	pseudoabsență	NA	NA	NA	NA	NA	NA
6646	<i>Dreissena rostriformis bugensis</i> Andrussov, 1897	NA	Lucian Pârvulescu	#####	EQ45.1	21.556667	44.768333	CS	Moldova Veche	calitativă	Metoda de colectare la punct fix	Fileu limnologic	pseudoabsență	NA	NA	NA	NA	NA	NA
6647	<i>Dreissena polymorpha</i> (Pallas, 1771)	NA	Lucian Pârvulescu	#####	EQ45.4	21.614722	44.713889	CS	Moldova Veche	calitativă	Metoda de colectare la punct fix	Fileu limnologic	prezentă	ridicată	adult	ridicat	ecologic	ridicat	NA
6648	<i>Sinanodonta woodiana</i> (Lea, 1834)	NA	Lucian Pârvulescu	#####	EQ45.1	21.556667	44.768333	CS	Moldova Veche	calitativă	Metoda de colectare la punct fix	Fileu limnologic	pseudoabsență	NA	NA	NA	NA	NA	NA
6649	<i>Corbicula fluminea</i> (O. F. Müller, 1774)	NA	Lucian Pârvulescu	#####	EQ45.1	21.556667	44.768333	CS	Moldova Veche	calitativă	Metoda de colectare la punct fix	Fileu limnologic	prezentă	ridicată	adult	ridicat	ecologic	ridicat	NA
6650	<i>Corbicula fluminalis</i> (O. F. Müller, 1774)	NA	Lucian Pârvulescu	#####	EQ45.4	21.614722	44.713889	CS	Moldova Veche	calitativă	Metoda de colectare la punct fix	Fileu limnologic	pseudoabsență	NA	NA	NA	NA	NA	NA
6651	<i>Orconectes limosus</i> Rafinesque, 1817	NA	Lucian Pârvulescu	#####	EQ45.1	21.556667	44.768333	CS	Moldova Veche	cantitativă	Metoda de colectare la punct fix	Fileu limnologic	prezentă	ridicată	adult	ridicat	ecologic	ridicat	NA
6652	<i>Procambarus fallax</i> (Hagen, 1870) f. <i>virginialis</i>	NA	Lucian Pârvulescu	#####	EQ45.1	21.556667	44.768333	CS	Moldova Veche	calitativă	Metoda de colectare la punct fix	Fileu limnologic	pseudoabsență	NA	NA	NA	NA	NA	NA
6653	<i>Eriocheir sinensis</i> H. Milne Edwards, 1853	NA	Lucian Pârvulescu	#####	EQ45.4	21.614722	44.713889	CS	Moldova Veche	calitativă	Metoda de colectare la punct fix	Fileu limnologic	pseudoabsență	NA	NA	NA	NA	NA	NA

6654	<i>Procambarus clarkii</i> Girard, 1852	NA	Lucian Pârvulescu	#####	EQ45.1	21.556667	44.768333	CS	Moldova Veche	calitativă	Metoda de colectare la punct fix	Fileu limnologic	pseudoabsență	NA	NA	NA	NA	NA	NA
6655	<i>Orconectes virilis</i> Hagen 1870	NA	Lucian Pârvulescu	#####	EQ45.1	21.556667	44.768333	CS	Moldova Veche	calitativă	Metoda de colectare la punct fix	Fileu limnologic	pseudoabsență	NA	NA	NA	NA	NA	NA
6656	<i>Pacifastacus leniusculus</i> (Dana, 1852)	NA	Lucian Pârvulescu	#####	EQ45.4	21.614722	44.713889	CS	Moldova Veche	calitativă	Metoda de colectare la punct fix	Fileu limnologic	pseudoabsență	NA	NA	NA	NA	NA	NA
6657	<i>Aedes albopictus</i> Skuse, 1894	<i>Homo sapiens</i>	Lucian Pârvulescu	#####	EQ45.1	21.556667	44.768333	CS	Moldova Veche	calitativă	Metoda de colectare la punct fix	Fileu limnologic	pseudoabsență	NA	NA	NA	NA	NA	NA
6658	<i>Pectinatella magnifica</i> (Leidy, 1851)	NA	Lucian Pârvulescu	#####	EQ45.4	21.614722	44.713889	CS	Moldova Veche	calitativă	Metoda de colectare la punct fix	Fileu limnologic	pseudoabsență	NA	NA	NA	NA	NA	NA
6659	<i>Umatella gracilis</i> (Leidy, 1851)	NA	Lucian Pârvulescu	#####	EQ45.1	21.556667	44.768333	CS	Moldova Veche	calitativă	Metoda de colectare la punct fix	Fileu limnologic	pseudoabsență	NA	NA	NA	NA	NA	NA
6660	<i>Craspedacusta sowerbii</i> Lankester, 1880	NA	Lucian Pârvulescu	#####	EQ45.1	21.556667	44.768333	CS	Moldova Veche	calitativă	Metoda de colectare la punct fix	Fileu limnologic	pseudoabsență	NA	NA	NA	NA	NA	NA
6661	<i>Schyzocotyle acheilognathi</i> (Yamaguti, 1934)	NA	Lucian Pârvulescu	#####	EQ45.4	21.614722	44.713889	CS	Moldova Veche	calitativă	Metoda de colectare la punct fix	Fileu limnologic	pseudoabsență	NA	NA	NA	NA	NA	NA
6662	<i>Dactylogyrus lamellatus</i> Akhmerow, 1952	NA	Lucian Pârvulescu	#####	EQ45.1	21.556667	44.768333	CS	Moldova Veche	calitativă	Metoda de colectare la punct fix	Fileu limnologic	pseudoabsență	NA	NA	NA	NA	NA	NA
6663	<i>Heteronchocleidus buschkei</i> Bychowsky, 1957	NA	Lucian Pârvulescu	#####	EQ45.1	21.556667	44.768333	CS	Moldova Veche	calitativă	Metoda de colectare la punct fix	Fileu limnologic	pseudoabsență	NA	NA	NA	NA	NA	NA
6664	<i>Onchocleidus similis</i> Mueller, 1936	NA	Lucian Pârvulescu	#####	EQ45.4	21.614722	44.713889	CS	Moldova Veche	calitativă	Metoda de colectare la punct fix	Fileu limnologic	pseudoabsență	NA	NA	NA	NA	NA	NA
6665	<i>Onchocleidus dispar</i> Mueller, 1936	NA	Lucian Pârvulescu	#####	EQ45.1	21.556667	44.768333	CS	Moldova Veche	calitativă	Metoda de colectare la punct fix	Fileu limnologic	pseudoabsență	NA	NA	NA	NA	NA	NA
6666	<i>Eudiplozoon nipponicum</i> (Goto, 1891)	NA	Lucian Pârvulescu	#####	EQ45.1	21.556667	44.768333	CS	Moldova Veche	calitativă	Metoda de colectare la punct fix	Fileu limnologic	pseudoabsență	NA	NA	NA	NA	NA	NA
6667	<i>Girardia tigrina</i> (Girard, 1850)	NA	Lucian Pârvulescu	#####	EQ45.4	21.614722	44.713889	CS	Moldova Veche	calitativă	Metoda de colectare la punct fix	Fileu limnologic	pseudoabsență	NA	NA	NA	NA	NA	NA
6668	<i>Hypania invalida</i> (Grube, 1860)	NA	Lucian Pârvulescu	#####	EQ45.1	21.556667	44.768333	CS	Moldova Veche	calitativă	Metoda de colectare la punct fix	Fileu limnologic	pseudoabsență	NA	NA	NA	NA	NA	NA
6669	<i>Branchiura sowerbyi</i> Beddard, 1892	NA	Lucian Pârvulescu	#####	EQ45.1	21.556667	44.768333	CS	Moldova Veche	calitativă	Metoda de colectare la punct fix	Fileu limnologic	pseudoabsență	NA	NA	NA	NA	NA	NA
6670	<i>Ferrisia californica</i> (Rowell, 1863)	NA	Lucian Pârvulescu	#####	EQ45.4	21.614722	44.713889	CS	Moldova Veche	calitativă	Metoda de colectare la punct fix	Fileu limnologic	pseudoabsență	NA	NA	NA	NA	NA	NA

6671	<i>Physella acuta</i> (Draparnaud, 1805)	NA	Lucian Pârvulescu	#####	EQ45.1	21.556667	44.768333	CS	Moldova Veche	calitativă	Metoda de colectare la punct fix	Fileu limnologic	pseudoabsență	NA	NA	NA	NA	NA	NA
6672	<i>Helisoma anceps</i> (Menke, 1830)	NA	Lucian Pârvulescu	#####	EQ45.1	21.556667	44.768333	CS	Moldova Veche	calitativă	Metoda de colectare la punct fix	Fileu limnologic	pseudoabsență	NA	NA	NA	NA	NA	NA
6673	<i>Pseudosuccinea columella</i> (Say, 1817)	NA	Lucian Pârvulescu	#####	EQ45.4	21.614722	44.713889	CS	Moldova Veche	calitativă	Metoda de colectare la punct fix	Fileu limnologic	pseudoabsență	NA	NA	NA	NA	NA	NA
6674	<i>Potamopyrgus antipodarum</i> (Gray, 1843)	NA	Lucian Pârvulescu	#####	EQ45.1	21.556667	44.768333	CS	Moldova Veche	calitativă	Metoda de colectare la punct fix	Fileu limnologic	pseudoabsență	NA	NA	NA	NA	NA	NA
6675	<i>Dreissena rostriformis bugensis</i> Andrussov, 1897	NA	Lucian Pârvulescu	#####	EQ45.1	21.556667	44.768333	CS	Moldova Veche	calitativă	Metoda de colectare la punct fix	Fileu limnologic	pseudoabsență	NA	NA	NA	NA	NA	NA
6676	<i>Dreissena polymorpha</i> (Pallas, 1771)	NA	Lucian Pârvulescu	#####	EQ45.4	21.614722	44.713889	CS	Moldova Veche	calitativă	Metoda de colectare la punct fix	Fileu limnologic	prezentă	ridică	adult	ridicat	ecologic	ridicat	NA
6677	<i>Sinanodonta woodiana</i> (Lea, 1834)	NA	Lucian Pârvulescu	#####	EQ45.1	21.556667	44.768333	CS	Moldova Veche	calitativă	Metoda de colectare la punct fix	Fileu limnologic	pseudoabsență	NA	NA	NA	NA	NA	NA
6678	<i>Corbicula fluminea</i> (O. F. Müller, 1774)	NA	Lucian Pârvulescu	#####	EQ45.1	21.556667	44.768333	CS	Moldova Veche	calitativă	Metoda de colectare la punct fix	Fileu limnologic	prezentă	ridică	adult	ridicat	ecologic	ridicat	NA
6679	<i>Corbicula fluminalis</i> (O. F. Müller, 1774)	NA	Lucian Pârvulescu	#####	EQ45.4	21.614722	44.713889	CS	Moldova Veche	calitativă	Metoda de colectare la punct fix	Fileu limnologic	pseudoabsență	NA	NA	NA	NA	NA	NA
6680	<i>Orconectes limosus</i> Rafinesque, 1817	NA	Lucian Pârvulescu	#####	EQ45.1	21.556667	44.768333	CS	Moldova Veche	cantitativă	Metoda de colectare la punct fix	Fileu limnologic	prezentă	ridică	adult	ridicat	ecologic	ridicat	NA
6681	<i>Procambarus fallax</i> (Hagen, 1870) f. <i>virginalis</i>	NA	Lucian Pârvulescu	#####	EQ45.1	21.556667	44.768333	CS	Moldova Veche	calitativă	Metoda de colectare la punct fix	Fileu limnologic	pseudoabsență	NA	NA	NA	NA	NA	NA
6682	<i>Eriocheir sinensis</i> H. Milne Edwards, 1853	NA	Lucian Pârvulescu	#####	EQ45.4	21.614722	44.713889	CS	Moldova Veche	calitativă	Metoda de colectare la punct fix	Fileu limnologic	pseudoabsență	NA	NA	NA	NA	NA	NA
6683	<i>Procambarus clarkii</i> Girard, 1852	NA	Lucian Pârvulescu	#####	EQ45.1	21.556667	44.768333	CS	Moldova Veche	calitativă	Metoda de colectare la punct fix	Fileu limnologic	pseudoabsență	NA	NA	NA	NA	NA	NA
6684	<i>Orconectes virilis</i> Hagen 1870	NA	Lucian Pârvulescu	#####	EQ45.1	21.556667	44.768333	CS	Moldova Veche	calitativă	Metoda de colectare la punct fix	Fileu limnologic	pseudoabsență	NA	NA	NA	NA	NA	NA
6685	<i>Pacifastacus leniusculus</i> (Dana, 1852)	NA	Lucian Pârvulescu	#####	EQ45.4	21.614722	44.713889	CS	Moldova Veche	calitativă	Metoda de colectare la punct fix	Fileu limnologic	pseudoabsență	NA	NA	NA	NA	NA	NA
6686	<i>Aedes albopictus</i> Skuse, 1894	<i>Homo sapiens</i>	Lucian Pârvulescu	#####	EQ45.1	21.556667	44.768333	CS	Moldova Veche	calitativă	Metoda de colectare la punct fix	Fileu limnologic	pseudoabsență	NA	NA	NA	NA	NA	NA
6687	<i>Pectinatella magnifica</i> (Leidy, 1851)	NA	Lucian Pârvulescu	#####	EQ45.4	21.614722	44.713889	CS	Moldova Veche	calitativă	Metoda de colectare la punct fix	Fileu limnologic	pseudoabsență	NA	NA	NA	NA	NA	NA

6688	<i>Urnatella gracilis</i> (Leidy, 1851)	NA	Lucian Pârvulescu	#####	EQ45.1	21.556667	44.768333	CS	Moldova Veche	calitativă	Metoda de colectare la punct fix	Fileu limnologic	pseudoabsență	NA	NA	NA	NA	NA	NA
6689	<i>Craspedacusta sowerbii</i> Lankester, 1880	NA	Lucian Pârvulescu	#####	EQ45.1	21.556667	44.768333	CS	Moldova Veche	calitativă	Metoda de colectare la punct fix	Fileu limnologic	pseudoabsență	NA	NA	NA	NA	NA	NA
6690	<i>Schyzocotyle acheilognathi</i> (Yamaguti, 1934)	NA	Lucian Pârvulescu	#####	EQ45.4	21.614722	44.713889	CS	Moldova Veche	calitativă	Metoda de colectare la punct fix	Fileu limnologic	pseudoabsență	NA	NA	NA	NA	NA	NA
6691	<i>Dactylogyrus lamellatus</i> Akhmerow, 1952	NA	Lucian Pârvulescu	#####	EQ45.1	21.556667	44.768333	CS	Moldova Veche	calitativă	Metoda de colectare la punct fix	Fileu limnologic	pseudoabsență	NA	NA	NA	NA	NA	NA
6692	<i>Heteronchocleidus buschkieli</i> Bychowsky, 1957	NA	Lucian Pârvulescu	#####	EQ45.1	21.556667	44.768333	CS	Moldova Veche	calitativă	Metoda de colectare la punct fix	Fileu limnologic	pseudoabsență	NA	NA	NA	NA	NA	NA
6693	<i>Onchocleidus similis</i> Mueller, 1936	NA	Lucian Pârvulescu	#####	EQ45.4	21.614722	44.713889	CS	Moldova Veche	calitativă	Metoda de colectare la punct fix	Fileu limnologic	pseudoabsență	NA	NA	NA	NA	NA	NA
6694	<i>Onchocleidus dispar</i> Mueller, 1936	NA	Lucian Pârvulescu	#####	EQ45.1	21.556667	44.768333	CS	Moldova Veche	calitativă	Metoda de colectare la punct fix	Fileu limnologic	pseudoabsență	NA	NA	NA	NA	NA	NA
6695	<i>Eudiplozoon nipponicum</i> (Goto, 1891)	NA	Lucian Pârvulescu	#####	EQ45.1	21.556667	44.768333	CS	Moldova Veche	calitativă	Metoda de colectare la punct fix	Fileu limnologic	pseudoabsență	NA	NA	NA	NA	NA	NA
6696	<i>Girardia tigrina</i> (Girard, 1850)	NA	Lucian Pârvulescu	#####	EQ45.4	21.614722	44.713889	CS	Moldova Veche	calitativă	Metoda de colectare la punct fix	Fileu limnologic	pseudoabsență	NA	NA	NA	NA	NA	NA
6697	<i>Hypania invalida</i> (Grube, 1860)	NA	Lucian Pârvulescu	#####	EQ45.1	21.556667	44.768333	CS	Moldova Veche	calitativă	Metoda de colectare la punct fix	Fileu limnologic	pseudoabsență	NA	NA	NA	NA	NA	NA
6698	<i>Branchiura sowerbyi</i> Beddard, 1892	NA	Lucian Pârvulescu	#####	EQ45.1	21.556667	44.768333	CS	Moldova Veche	calitativă	Metoda de colectare la punct fix	Fileu limnologic	pseudoabsență	NA	NA	NA	NA	NA	NA
6699	<i>Ferrissia californica</i> (Rowell, 1863)	NA	Lucian Pârvulescu	#####	EQ45.4	21.614722	44.713889	CS	Moldova Veche	calitativă	Metoda de colectare la punct fix	Fileu limnologic	pseudoabsență	NA	NA	NA	NA	NA	NA
6700	<i>Physella acuta</i> (Draparnaud, 1805)	NA	Lucian Pârvulescu	#####	EQ45.1	21.556667	44.768333	CS	Moldova Veche	calitativă	Metoda de colectare la punct fix	Fileu limnologic	pseudoabsență	NA	NA	NA	NA	NA	NA
6701	<i>Helisoma anceps</i> (Menke, 1830)	NA	Lucian Pârvulescu	#####	EQ45.1	21.556667	44.768333	CS	Moldova Veche	calitativă	Metoda de colectare la punct fix	Fileu limnologic	pseudoabsență	NA	NA	NA	NA	NA	NA
6702	<i>Pseudosuccinea columella</i> (Say, 1817)	NA	Lucian Pârvulescu	#####	EQ45.4	21.614722	44.713889	CS	Moldova Veche	calitativă	Metoda de colectare la punct fix	Fileu limnologic	pseudoabsență	NA	NA	NA	NA	NA	NA
6703	<i>Potamopyrgus antipodarum</i> (Gray, 1843)	NA	Lucian Pârvulescu	#####	EQ45.1	21.556667	44.768333	CS	Moldova Veche	calitativă	Metoda de colectare la punct fix	Fileu limnologic	pseudoabsență	NA	NA	NA	NA	NA	NA
6704	<i>Dreissena rostriformis bugensis</i> Andrussov, 1897	NA	Lucian Pârvulescu	#####	EQ45.1	21.556667	44.768333	CS	Moldova Veche	calitativă	Metoda de colectare la punct fix	Fileu limnologic	pseudoabsență	NA	NA	NA	NA	NA	NA

6705	<i>Dreissena polymorpha</i> (Pallas, 1771)	NA	Lucian Pârvulescu	#####	EQ45.4	21.614722	44.713889	CS	Moldova Veche	calitativă	Metoda de colectare la punct fix	Fileu limnologic	prezentă	ridică	adult	ridicat	ecologic	ridicat	NA	
6706	<i>Sinanodonta woodiana</i> (Lea, 1834)	NA	Lucian Pârvulescu	#####	EQ45.1	21.556667	44.768333	CS	Moldova Veche	calitativă	Metoda de colectare la punct fix	Fileu limnologic	pseudoabsență	NA	NA	NA	NA	NA	NA	NA
6707	<i>Corbicula fluminea</i> (O. F. Müller, 1774)	NA	Lucian Pârvulescu	#####	EQ45.1	21.556667	44.768333	CS	Moldova Veche	calitativă	Metoda de colectare la punct fix	Fileu limnologic	prezentă	ridică	adult	ridicat	ecologic	ridicat	NA	
6708	<i>Corbicula fluminalis</i> (O. F. Müller, 1774)	NA	Lucian Pârvulescu	#####	EQ45.4	21.614722	44.713889	CS	Moldova Veche	calitativă	Metoda de colectare la punct fix	Fileu limnologic	pseudoabsență	NA	NA	NA	NA	NA	NA	NA
6709	<i>Orconectes limosus</i> Rafinesque, 1817	NA	Lucian Pârvulescu	#####	EQ45.1	21.556667	44.768333	CS	Moldova Veche	cantitativă	Metoda de colectare la punct fix	Fileu limnologic	prezentă	ridică	adult	ridicat	ecologic	ridicat	NA	
6710	<i>Procambarus fallax</i> (Hagen, 1870) f. <i>virginialis</i>	NA	Lucian Pârvulescu	#####	EQ45.1	21.556667	44.768333	CS	Moldova Veche	calitativă	Metoda de colectare la punct fix	Fileu limnologic	pseudoabsență	NA	NA	NA	NA	NA	NA	NA
6711	<i>Eriocheir sinensis</i> H. Milne Edwards, 1853	NA	Lucian Pârvulescu	#####	EQ45.4	21.614722	44.713889	CS	Moldova Veche	calitativă	Metoda de colectare la punct fix	Fileu limnologic	pseudoabsență	NA	NA	NA	NA	NA	NA	NA
6712	<i>Procambarus clarkii</i> Girard, 1852	NA	Lucian Pârvulescu	#####	EQ45.1	21.556667	44.768333	CS	Moldova Veche	calitativă	Metoda de colectare la punct fix	Fileu limnologic	pseudoabsență	NA	NA	NA	NA	NA	NA	NA
6713	<i>Orconectes virilis</i> Hagen 1870	NA	Lucian Pârvulescu	#####	EQ45.1	21.556667	44.768333	CS	Moldova Veche	calitativă	Metoda de colectare la punct fix	Fileu limnologic	pseudoabsență	NA	NA	NA	NA	NA	NA	NA
6714	<i>Pacifastacus leniusculus</i> (Dana, 1852)	NA	Lucian Pârvulescu	#####	EQ45.4	21.614722	44.713889	CS	Moldova Veche	calitativă	Metoda de colectare la punct fix	Fileu limnologic	pseudoabsență	NA	NA	NA	NA	NA	NA	NA
6715	<i>Aedes albopictus</i> Skuse, 1894	<i>Homo sapiens</i>	Lucian Pârvulescu	#####	EQ45.1	21.556667	44.768333	CS	Moldova Veche	calitativă	Metoda de colectare la punct fix	Fileu limnologic	pseudoabsență	NA	NA	NA	NA	NA	NA	NA
6716	<i>Pectinatella magnifica</i> (Leidy, 1851)	NA	Lucian Pârvulescu	#####	EQ44.3	21.614444	44.698333	CS	Coronini	calitativă	Metoda de colectare la punct fix	Fileu limnologic	pseudoabsență	NA	NA	NA	NA	NA	NA	NA
6717	<i>Umatella gracilis</i> (Leidy, 1851)	NA	Lucian Pârvulescu	#####	EQ44.3	21.614444	44.698333	CS	Coronini	calitativă	Metoda de colectare la punct fix	Fileu limnologic	pseudoabsență	NA	NA	NA	NA	NA	NA	NA
6718	<i>Craspedacusta sowerbii</i> Lankester, 1880	NA	Lucian Pârvulescu	#####	EQ44.3	21.614444	44.698333	CS	Coronini	calitativă	Metoda de colectare la punct fix	Fileu limnologic	pseudoabsență	NA	NA	NA	NA	NA	NA	NA
6719	<i>Schyzocotyle acheilognathi</i> (Yamaguti, 1934)	NA	Lucian Pârvulescu	#####	EQ44.3	21.614444	44.698333	CS	Coronini	calitativă	Metoda de colectare la punct fix	Fileu limnologic	pseudoabsență	NA	NA	NA	NA	NA	NA	NA
6720	<i>Dactylogyrus lamellatus</i> Akhmerow, 1952	NA	Lucian Pârvulescu	#####	EQ44.3	21.614444	44.698333	CS	Coronini	calitativă	Metoda de colectare la punct fix	Fileu limnologic	pseudoabsență	NA	NA	NA	NA	NA	NA	NA
6721	<i>Heteronchocleidu s buschkieli</i> Bychowsky, 1957	NA	Lucian Pârvulescu	#####	EQ44.3	21.614444	44.698333	CS	Coronini	calitativă	Metoda de colectare la punct fix	Fileu limnologic	pseudoabsență	NA	NA	NA	NA	NA	NA	NA

6722	<i>Onchocleidus similis</i> Mueller, 1936	NA	Lucian Pârvulescu	#####	EQ44.3	21.614444	44.698333	CS	Coronini	calitativă	Metoda de colectare la punct fix	Fileu limnologic	pseudoabsență	NA	NA	NA	NA	NA	NA
6723	<i>Onchocleidus dispar</i> Mueller, 1936	NA	Lucian Pârvulescu	#####	EQ44.3	21.614444	44.698333	CS	Coronini	calitativă	Metoda de colectare la punct fix	Fileu limnologic	pseudoabsență	NA	NA	NA	NA	NA	NA
6724	<i>Eudiplozoon nipponicum</i> (Goto, 1891)	NA	Lucian Pârvulescu	#####	EQ44.3	21.614444	44.698333	CS	Coronini	calitativă	Metoda de colectare la punct fix	Fileu limnologic	pseudoabsență	NA	NA	NA	NA	NA	NA
6725	<i>Girardia tigrina</i> (Girard, 1850)	NA	Lucian Pârvulescu	#####	EQ44.3	21.614444	44.698333	CS	Coronini	calitativă	Metoda de colectare la punct fix	Fileu limnologic	pseudoabsență	NA	NA	NA	NA	NA	NA
6726	<i>Hypania invalida</i> (Grube, 1860)	NA	Lucian Pârvulescu	#####	EQ44.3	21.614444	44.698333	CS	Coronini	calitativă	Metoda de colectare la punct fix	Fileu limnologic	pseudoabsență	NA	NA	NA	NA	NA	NA
6727	<i>Branchiura sowerbyi</i> Beddard, 1892	NA	Lucian Pârvulescu	#####	EQ44.3	21.614444	44.698333	CS	Coronini	calitativă	Metoda de colectare la punct fix	Fileu limnologic	pseudoabsență	NA	NA	NA	NA	NA	NA
6728	<i>Ferrissia californica</i> (Rowell, 1863)	NA	Lucian Pârvulescu	#####	EQ44.3	21.614444	44.698333	CS	Coronini	calitativă	Metoda de colectare la punct fix	Fileu limnologic	pseudoabsență	NA	NA	NA	NA	NA	NA
6729	<i>Physella acuta</i> (Draparnaud, 1805)	NA	Lucian Pârvulescu	#####	EQ44.3	21.614444	44.698333	CS	Coronini	calitativă	Metoda de colectare la punct fix	Fileu limnologic	pseudoabsență	NA	NA	NA	NA	NA	NA
6730	<i>Helisoma anceps</i> (Menke, 1830)	NA	Lucian Pârvulescu	#####	EQ44.3	21.614444	44.698333	CS	Coronini	calitativă	Metoda de colectare la punct fix	Fileu limnologic	pseudoabsență	NA	NA	NA	NA	NA	NA
6731	<i>Pseudosuccinea columella</i> (Say, 1817)	NA	Lucian Pârvulescu	#####	EQ44.3	21.614444	44.698333	CS	Coronini	calitativă	Metoda de colectare la punct fix	Fileu limnologic	pseudoabsență	NA	NA	NA	NA	NA	NA
6732	<i>Potamopyrgus antipodarum</i> (Gray, 1843)	NA	Lucian Pârvulescu	#####	EQ44.3	21.614444	44.698333	CS	Coronini	calitativă	Metoda de colectare la punct fix	Fileu limnologic	pseudoabsență	NA	NA	NA	NA	NA	NA
6733	<i>Dreissena rostriformis bugensis</i> Andrussov, 1897	NA	Lucian Pârvulescu	#####	EQ44.3	21.614444	44.698333	CS	Coronini	calitativă	Metoda de colectare la punct fix	Fileu limnologic	pseudoabsență	NA	NA	NA	NA	NA	NA
6734	<i>Dreissena polymorpha</i> (Pallas, 1771)	NA	Lucian Pârvulescu	#####	EQ44.3	21.614444	44.698333	CS	Coronini	calitativă	Metoda de colectare la punct fix	Fileu limnologic	prezentă	ridicată	adult	ridicat	ecologic	ridicat	NA
6735	<i>Sinanodonta woodiana</i> (Lea, 1834)	NA	Lucian Pârvulescu	#####	EQ44.3	21.614444	44.698333	CS	Coronini	calitativă	Metoda de colectare la punct fix	Fileu limnologic	pseudoabsență	NA	NA	NA	NA	NA	NA
6736	<i>Corbicula fluminea</i> (O. F. Müller, 1774)	NA	Lucian Pârvulescu	#####	EQ44.3	21.614444	44.698333	CS	Coronini	calitativă	Metoda de colectare la punct fix	Fileu limnologic	prezentă	ridicată	adult	ridicat	ecologic	ridicat	NA
6737	<i>Corbicula fluminalis</i> (O. F. Müller, 1774)	NA	Lucian Pârvulescu	#####	EQ44.3	21.614444	44.698333	CS	Coronini	calitativă	Metoda de colectare la punct fix	Fileu limnologic	pseudoabsență	NA	NA	NA	NA	NA	NA
6738	<i>Orconectes limosus</i> Rafinesque, 1817	NA	Lucian Pârvulescu	#####	EQ44.3	21.614444	44.698333	CS	Coronini	cantitativă	Metoda de colectare la punct fix	Fileu limnologic	prezentă	ridicată	adult	ridicat	ecologic	ridicat	NA

6739	<i>Procambarus fallax</i> (Hagen, 1870) f. <i>virginialis</i>	NA	Lucian Pârvulescu	#####	EQ44.3	21.614444	44.698333	CS	Coronini	calitativă	Metoda de colectare la punct fix	Fileu limnologic	pseudoabsență	NA	NA	NA	NA	NA	NA
6740	<i>Eriocheir sinensis</i> H. Milne Edwards, 1853	NA	Lucian Pârvulescu	#####	EQ44.3	21.614444	44.698333	CS	Coronini	calitativă	Metoda de colectare la punct fix	Fileu limnologic	pseudoabsență	NA	NA	NA	NA	NA	NA
6741	<i>Procambarus clarkii</i> Girard, 1852	NA	Lucian Pârvulescu	#####	EQ44.3	21.614444	44.698333	CS	Coronini	calitativă	Metoda de colectare la punct fix	Fileu limnologic	pseudoabsență	NA	NA	NA	NA	NA	NA
6742	<i>Orconectes virilis</i> Hagen 1870	NA	Lucian Pârvulescu	#####	EQ44.3	21.614444	44.698333	CS	Coronini	calitativă	Metoda de colectare la punct fix	Fileu limnologic	pseudoabsență	NA	NA	NA	NA	NA	NA
6743	<i>Pacifastacus leniusculus</i> (Dana, 1852)	NA	Lucian Pârvulescu	#####	EQ44.3	21.614444	44.698333	CS	Coronini	calitativă	Metoda de colectare la punct fix	Fileu limnologic	pseudoabsență	NA	NA	NA	NA	NA	NA
6744	<i>Aedes albopictus</i> Skuse, 1894	<i>Homo sapiens</i>	Lucian Pârvulescu	#####	EQ44.3	21.614444	44.698333	CS	Coronini	calitativă	Metoda de colectare la punct fix	Fileu limnologic	pseudoabsență	NA	NA	NA	NA	NA	NA
6745	<i>Pectinatella magnifica</i> (Leidy, 1851)	NA	Lucian Pârvulescu	#####	EQ44.3	21.614444	44.698333	CS	Coronini	calitativă	Metoda de colectare la punct fix	Fileu limnologic	pseudoabsență	NA	NA	NA	NA	NA	NA
6746	<i>Urnatella gracilis</i> (Leidy, 1851)	NA	Lucian Pârvulescu	#####	EQ44.3	21.614444	44.698333	CS	Coronini	calitativă	Metoda de colectare la punct fix	Fileu limnologic	pseudoabsență	NA	NA	NA	NA	NA	NA
6747	<i>Craspedacusta sowerbii</i> Lankester, 1880	NA	Lucian Pârvulescu	#####	EQ44.3	21.614444	44.698333	CS	Coronini	calitativă	Metoda de colectare la punct fix	Fileu limnologic	pseudoabsență	NA	NA	NA	NA	NA	NA
6748	<i>Schyzocotyle acheilognathi</i> (Yamaguti, 1934)	NA	Lucian Pârvulescu	#####	EQ44.3	21.614444	44.698333	CS	Coronini	calitativă	Metoda de colectare la punct fix	Fileu limnologic	pseudoabsență	NA	NA	NA	NA	NA	NA
6749	<i>Dactylogyrus lamellatus</i> Akhmerow, 1952	NA	Lucian Pârvulescu	#####	EQ44.3	21.614444	44.698333	CS	Coronini	calitativă	Metoda de colectare la punct fix	Fileu limnologic	pseudoabsență	NA	NA	NA	NA	NA	NA
6750	<i>Heteroncholeidus buschkei</i> Bychowsky, 1957	NA	Lucian Pârvulescu	#####	EQ44.3	21.614444	44.698333	CS	Coronini	calitativă	Metoda de colectare la punct fix	Fileu limnologic	pseudoabsență	NA	NA	NA	NA	NA	NA
6751	<i>Onchocleidus similis</i> Mueller, 1936	NA	Lucian Pârvulescu	#####	EQ44.3	21.614444	44.698333	CS	Coronini	calitativă	Metoda de colectare la punct fix	Fileu limnologic	pseudoabsență	NA	NA	NA	NA	NA	NA
6752	<i>Onchocleidus dispar</i> Mueller, 1936	NA	Lucian Pârvulescu	#####	EQ44.3	21.614444	44.698333	CS	Coronini	calitativă	Metoda de colectare la punct fix	Fileu limnologic	pseudoabsență	NA	NA	NA	NA	NA	NA
6753	<i>Eudiplozoon nipponicum</i> (Goto, 1891)	NA	Lucian Pârvulescu	#####	EQ44.3	21.614444	44.698333	CS	Coronini	calitativă	Metoda de colectare la punct fix	Fileu limnologic	pseudoabsență	NA	NA	NA	NA	NA	NA
6754	<i>Girardia tigrina</i> (Girard, 1850)	NA	Lucian Pârvulescu	#####	EQ44.3	21.614444	44.698333	CS	Coronini	calitativă	Metoda de colectare la punct fix	Fileu limnologic	pseudoabsență	NA	NA	NA	NA	NA	NA
6755	<i>Hypania invalida</i> (Grube, 1860)	NA	Lucian Pârvulescu	#####	EQ44.3	21.614444	44.698333	CS	Coronini	calitativă	Metoda de colectare la punct fix	Fileu limnologic	pseudoabsență	NA	NA	NA	NA	NA	NA

6756	<i>Branchiura sowerbyi</i> Beddard, 1892	NA	Lucian Pârvulescu	#####	EQ44.3	21.614444	44.698333	CS	Coronini	calitativă	Metoda de colectare la punct fix	Fileu limnologic	pseudoabsență	NA	NA	NA	NA	NA	NA
6757	<i>Ferrisia californica</i> (Rowell, 1863)	NA	Lucian Pârvulescu	#####	EQ44.3	21.614444	44.698333	CS	Coronini	calitativă	Metoda de colectare la punct fix	Fileu limnologic	pseudoabsență	NA	NA	NA	NA	NA	NA
6758	<i>Physella acuta</i> (Draparnaud, 1805)	NA	Lucian Pârvulescu	#####	EQ44.3	21.614444	44.698333	CS	Coronini	calitativă	Metoda de colectare la punct fix	Fileu limnologic	pseudoabsență	NA	NA	NA	NA	NA	NA
6759	<i>Helisoma anceps</i> (Menke, 1830)	NA	Lucian Pârvulescu	#####	EQ44.3	21.614444	44.698333	CS	Coronini	calitativă	Metoda de colectare la punct fix	Fileu limnologic	pseudoabsență	NA	NA	NA	NA	NA	NA
6760	<i>Pseudosuccinea columella</i> (Say, 1817)	NA	Lucian Pârvulescu	#####	EQ44.3	21.614444	44.698333	CS	Coronini	calitativă	Metoda de colectare la punct fix	Fileu limnologic	pseudoabsență	NA	NA	NA	NA	NA	NA
6761	<i>Potamopyrgus antipodarum</i> (Gray, 1843)	NA	Lucian Pârvulescu	#####	EQ44.3	21.614444	44.698333	CS	Coronini	calitativă	Metoda de colectare la punct fix	Fileu limnologic	pseudoabsență	NA	NA	NA	NA	NA	NA
6762	<i>Dreissena rostriformis bugensis</i> Andrussov, 1897	NA	Lucian Pârvulescu	#####	EQ44.3	21.614444	44.698333	CS	Coronini	calitativă	Metoda de colectare la punct fix	Fileu limnologic	pseudoabsență	NA	NA	NA	NA	NA	NA
6763	<i>Dreissena polymorpha</i> (Pallas, 1771)	NA	Lucian Pârvulescu	#####	EQ44.3	21.614444	44.698333	CS	Coronini	calitativă	Metoda de colectare la punct fix	Fileu limnologic	prezentă	ridică	adult	ridicat	ecologic	ridicat	NA
6764	<i>Sinanodonta woodiana</i> (Lea, 1834)	NA	Lucian Pârvulescu	#####	EQ44.3	21.614444	44.698333	CS	Coronini	calitativă	Metoda de colectare la punct fix	Fileu limnologic	pseudoabsență	NA	NA	NA	NA	NA	NA
6765	<i>Corbicula fluminea</i> (O. F. Müller, 1774)	NA	Lucian Pârvulescu	#####	EQ44.3	21.614444	44.698333	CS	Coronini	calitativă	Metoda de colectare la punct fix	Fileu limnologic	prezentă	ridică	adult	ridicat	ecologic	ridicat	NA
6766	<i>Corbicula fluminalis</i> (O. F. Müller, 1774)	NA	Lucian Pârvulescu	#####	EQ44.3	21.614444	44.698333	CS	Coronini	calitativă	Metoda de colectare la punct fix	Fileu limnologic	pseudoabsență	NA	NA	NA	NA	NA	NA
6767	<i>Orconectes limosus</i> Rafinesque, 1817	NA	Lucian Pârvulescu	#####	EQ44.3	21.614444	44.698333	CS	Coronini	cantitativă	Metoda de colectare la punct fix	Fileu limnologic	prezentă	ridică	adult	ridicat	ecologic	ridicat	NA
6768	<i>Procambarus fallax</i> (Hagen, 1870) f. <i>virginialis</i>	NA	Lucian Pârvulescu	#####	EQ44.3	21.614444	44.698333	CS	Coronini	calitativă	Metoda de colectare la punct fix	Fileu limnologic	pseudoabsență	NA	NA	NA	NA	NA	NA
6769	<i>Eriocheir sinensis</i> H. Milne Edwards, 1853	NA	Lucian Pârvulescu	#####	EQ44.3	21.614444	44.698333	CS	Coronini	calitativă	Metoda de colectare la punct fix	Fileu limnologic	pseudoabsență	NA	NA	NA	NA	NA	NA
6770	<i>Procambarus clarkii</i> Girard, 1852	NA	Lucian Pârvulescu	#####	EQ44.3	21.614444	44.698333	CS	Coronini	calitativă	Metoda de colectare la punct fix	Fileu limnologic	pseudoabsență	NA	NA	NA	NA	NA	NA
6771	<i>Orconectes virilis</i> Hagen 1870	NA	Lucian Pârvulescu	#####	EQ44.3	21.614444	44.698333	CS	Coronini	calitativă	Metoda de colectare la punct fix	Fileu limnologic	pseudoabsență	NA	NA	NA	NA	NA	NA
6772	<i>Pacifastacus leniusculus</i> (Dana, 1852)	NA	Lucian Pârvulescu	#####	EQ44.3	21.614444	44.698333	CS	Coronini	calitativă	Metoda de colectare la punct fix	Fileu limnologic	pseudoabsență	NA	NA	NA	NA	NA	NA

6773	<i>Aedes albopictus</i> Skuse, 1894	<i>Homo sapiens</i>	Lucian Pârvulescu	#####	EQ44.3	21.614444	44.698333	CS	Coronini	calitativă	Metoda de colectare la punct fix	Fileu limnologic	pseudoabsență	NA	NA	NA	NA	NA	NA
6774	<i>Pectinatella magnifica</i> (Leidy, 1851)	NA	Lucian Pârvulescu	#####	EQ44.3	21.614444	44.698333	CS	Coronini	calitativă	Metoda de colectare la punct fix	Fileu limnologic	pseudoabsență	NA	NA	NA	NA	NA	NA
6775	<i>Urnatella gracilis</i> (Leidy, 1851)	NA	Lucian Pârvulescu	#####	EQ44.3	21.614444	44.698333	CS	Coronini	calitativă	Metoda de colectare la punct fix	Fileu limnologic	pseudoabsență	NA	NA	NA	NA	NA	NA
6776	<i>Craspedacusta sowerbii</i> Lankester, 1880	NA	Lucian Pârvulescu	#####	EQ44.3	21.614444	44.698333	CS	Coronini	calitativă	Metoda de colectare la punct fix	Fileu limnologic	pseudoabsență	NA	NA	NA	NA	NA	NA
6777	<i>Schyzocotyle acheilognathi</i> (Yamaguti, 1934)	NA	Lucian Pârvulescu	#####	EQ44.3	21.614444	44.698333	CS	Coronini	calitativă	Metoda de colectare la punct fix	Fileu limnologic	pseudoabsență	NA	NA	NA	NA	NA	NA
6778	<i>Dactylogyrus lamellatus</i> Akhmerow, 1952	NA	Lucian Pârvulescu	#####	EQ44.3	21.614444	44.698333	CS	Coronini	calitativă	Metoda de colectare la punct fix	Fileu limnologic	pseudoabsență	NA	NA	NA	NA	NA	NA
6779	<i>Heteroncholeidus buschkieli</i> Bychowsky, 1957	NA	Lucian Pârvulescu	#####	EQ44.3	21.614444	44.698333	CS	Coronini	calitativă	Metoda de colectare la punct fix	Fileu limnologic	pseudoabsență	NA	NA	NA	NA	NA	NA
6780	<i>Onchocleidus similis</i> Mueller, 1936	NA	Lucian Pârvulescu	#####	EQ44.3	21.614444	44.698333	CS	Coronini	calitativă	Metoda de colectare la punct fix	Fileu limnologic	pseudoabsență	NA	NA	NA	NA	NA	NA
6781	<i>Onchocleidus dispar</i> Mueller, 1936	NA	Lucian Pârvulescu	#####	EQ44.3	21.614444	44.698333	CS	Coronini	calitativă	Metoda de colectare la punct fix	Fileu limnologic	pseudoabsență	NA	NA	NA	NA	NA	NA
6782	<i>Eudiplozoon nipponicum</i> (Goto, 1891)	NA	Lucian Pârvulescu	#####	EQ44.3	21.614444	44.698333	CS	Coronini	calitativă	Metoda de colectare la punct fix	Fileu limnologic	pseudoabsență	NA	NA	NA	NA	NA	NA
6783	<i>Girardia tigrina</i> (Girard, 1850)	NA	Lucian Pârvulescu	#####	EQ44.3	21.614444	44.698333	CS	Coronini	calitativă	Metoda de colectare la punct fix	Fileu limnologic	pseudoabsență	NA	NA	NA	NA	NA	NA
6784	<i>Hypania invalida</i> (Grube, 1860)	NA	Lucian Pârvulescu	#####	EQ44.3	21.614444	44.698333	CS	Coronini	calitativă	Metoda de colectare la punct fix	Fileu limnologic	pseudoabsență	NA	NA	NA	NA	NA	NA
6785	<i>Branchiura sowerbyi</i> Beddard, 1892	NA	Lucian Pârvulescu	#####	EQ44.3	21.614444	44.698333	CS	Coronini	calitativă	Metoda de colectare la punct fix	Fileu limnologic	pseudoabsență	NA	NA	NA	NA	NA	NA
6786	<i>Ferrissia californica</i> (Rowell, 1863)	NA	Lucian Pârvulescu	#####	EQ44.3	21.614444	44.698333	CS	Coronini	calitativă	Metoda de colectare la punct fix	Fileu limnologic	pseudoabsență	NA	NA	NA	NA	NA	NA
6787	<i>Physella acuta</i> (Draparnaud, 1805)	NA	Lucian Pârvulescu	#####	EQ44.3	21.614444	44.698333	CS	Coronini	calitativă	Metoda de colectare la punct fix	Fileu limnologic	pseudoabsență	NA	NA	NA	NA	NA	NA
6788	<i>Helisoma anceps</i> (Menke, 1830)	NA	Lucian Pârvulescu	#####	EQ44.3	21.614444	44.698333	CS	Coronini	calitativă	Metoda de colectare la punct fix	Fileu limnologic	pseudoabsență	NA	NA	NA	NA	NA	NA
6789	<i>Pseudosuccinea columella</i> (Say, 1817)	NA	Lucian Pârvulescu	#####	EQ44.3	21.614444	44.698333	CS	Coronini	calitativă	Metoda de colectare la punct fix	Fileu limnologic	pseudoabsență	NA	NA	NA	NA	NA	NA

6790	<i>Potamopyrgus antipodarum</i> (Gray, 1843)	NA	Lucian Pârvulescu	#####	EQ44.3	21.614444	44.698333	CS	Coronini	calitativă	Metoda de colectare la punct fix	Fileu limnologic	pseudoabsență	NA	NA	NA	NA	NA	NA
6791	<i>Dreissena rostriformis bugensis</i> Andrussov, 1897	NA	Lucian Pârvulescu	#####	EQ44.3	21.614444	44.698333	CS	Coronini	calitativă	Metoda de colectare la punct fix	Fileu limnologic	pseudoabsență	NA	NA	NA	NA	NA	NA
6792	<i>Dreissena polymorpha</i> (Pallas, 1771)	NA	Lucian Pârvulescu	#####	EQ44.3	21.614444	44.698333	CS	Coronini	calitativă	Metoda de colectare la punct fix	Fileu limnologic	prezentă	ridicată	adult	ridicat	ecologic	ridicat	NA
6793	<i>Sinanodonta woodiana</i> (Lea, 1834)	NA	Lucian Pârvulescu	#####	EQ44.3	21.614444	44.698333	CS	Coronini	calitativă	Metoda de colectare la punct fix	Fileu limnologic	pseudoabsență	NA	NA	NA	NA	NA	NA
6794	<i>Corbicula fluminea</i> (O. F. Müller, 1774)	NA	Lucian Pârvulescu	#####	EQ44.3	21.614444	44.698333	CS	Coronini	calitativă	Metoda de colectare la punct fix	Fileu limnologic	prezentă	ridicată	adult	ridicat	ecologic	ridicat	NA
6795	<i>Corbicula fluminalis</i> (O. F. Müller, 1774)	NA	Lucian Pârvulescu	#####	EQ44.3	21.614444	44.698333	CS	Coronini	calitativă	Metoda de colectare la punct fix	Fileu limnologic	pseudoabsență	NA	NA	NA	NA	NA	NA
6796	<i>Orconectes limosus</i> Rafinesque, 1817	NA	Lucian Pârvulescu	#####	EQ44.3	21.614444	44.698333	CS	Coronini	cantitativă	Metoda de colectare la punct fix	Fileu limnologic	prezentă	ridicată	adult	ridicat	ecologic	ridicat	NA
6797	<i>Procambarus fallax</i> (Hagen, 1870) f. <i>virginialis</i>	NA	Lucian Pârvulescu	#####	EQ44.3	21.614444	44.698333	CS	Coronini	calitativă	Metoda de colectare la punct fix	Fileu limnologic	pseudoabsență	NA	NA	NA	NA	NA	NA
6798	<i>Eriocheir sinensis</i> H. Milne Edwards, 1853	NA	Lucian Pârvulescu	#####	EQ44.3	21.614444	44.698333	CS	Coronini	calitativă	Metoda de colectare la punct fix	Fileu limnologic	pseudoabsență	NA	NA	NA	NA	NA	NA
6799	<i>Procambarus clarkii</i> Girard, 1852	NA	Lucian Pârvulescu	#####	EQ44.3	21.614444	44.698333	CS	Coronini	calitativă	Metoda de colectare la punct fix	Fileu limnologic	pseudoabsență	NA	NA	NA	NA	NA	NA
6800	<i>Orconectes virilis</i> Hagen 1870	NA	Lucian Pârvulescu	#####	EQ44.3	21.614444	44.698333	CS	Coronini	calitativă	Metoda de colectare la punct fix	Fileu limnologic	pseudoabsență	NA	NA	NA	NA	NA	NA
6801	<i>Pacifastacus leniusculus</i> (Dana, 1852)	NA	Lucian Pârvulescu	#####	EQ44.3	21.614444	44.698333	CS	Coronini	calitativă	Metoda de colectare la punct fix	Fileu limnologic	pseudoabsență	NA	NA	NA	NA	NA	NA
6802	<i>Aedes albopictus</i> Skuse, 1894	<i>Homo sapiens</i>	Lucian Pârvulescu	#####	EQ44.3	21.614444	44.698333	CS	Coronini	calitativă	Metoda de colectare la punct fix	Fileu limnologic	pseudoabsență	NA	NA	NA	NA	NA	NA
6803	<i>Pectinatella magnifica</i> (Leidy, 1851)	NA	Lucian Pârvulescu	#####	EQ66.2	21.814444	44.827778	CS	Stăncilova	calitativă	Metoda de colectare la punct fix	Fileu limnologic	pseudoabsență	NA	NA	NA	NA	NA	PN Cheile Nerei-Beușnița
6804	<i>Umatella gracilis</i> (Leidy, 1851)	NA	Lucian Pârvulescu	#####	EQ66.2	21.814444	44.827778	CS	Stăncilova	calitativă	Metoda de colectare la punct fix	Fileu limnologic	pseudoabsență	NA	NA	NA	NA	NA	PN Cheile Nerei-Beușnița
6805	<i>Craspedacusta sowerbii</i> Lankester, 1880	NA	Lucian Pârvulescu	#####	EQ66.2	21.814444	44.827778	CS	Stăncilova	calitativă	Metoda de colectare la punct fix	Fileu limnologic	pseudoabsență	NA	NA	NA	NA	NA	PN Cheile Nerei-Beușnița

6806	<i>Schyzocotyle acheilognathi</i> (Yamaguti, 1934)	NA	Lucian Pârvulescu	#####	EQ66.2	21.814444	44.827778	CS	Stâncilova	calitativă	Metoda de colectare la punct fix	Fileu limnologic	pseudoabsență	NA	NA	NA	NA	NA	PN Cheile Nerei- Beușnița
6807	<i>Dactylogyrus lamellatus</i> Akhmerow, 1952	NA	Lucian Pârvulescu	#####	EQ66.2	21.814444	44.827778	CS	Stâncilova	calitativă	Metoda de colectare la punct fix	Fileu limnologic	pseudoabsență	NA	NA	NA	NA	NA	PN Cheile Nerei- Beușnița
6808	<i>Heteronchocleidus buschkieli</i> Bychowsky, 1957	NA	Lucian Pârvulescu	#####	EQ66.2	21.814444	44.827778	CS	Stâncilova	calitativă	Metoda de colectare la punct fix	Fileu limnologic	pseudoabsență	NA	NA	NA	NA	NA	PN Cheile Nerei- Beușnița
6809	<i>Onchocleidus similis</i> Mueller, 1936	NA	Lucian Pârvulescu	#####	EQ66.2	21.814444	44.827778	CS	Stâncilova	calitativă	Metoda de colectare la punct fix	Fileu limnologic	pseudoabsență	NA	NA	NA	NA	NA	PN Cheile Nerei- Beușnița
6810	<i>Onchocleidus dispar</i> Mueller, 1936	NA	Lucian Pârvulescu	#####	EQ66.2	21.814444	44.827778	CS	Stâncilova	calitativă	Metoda de colectare la punct fix	Fileu limnologic	pseudoabsență	NA	NA	NA	NA	NA	PN Cheile Nerei- Beușnița
6811	<i>Eudiplozoon nipponicum</i> (Goto, 1891)	NA	Lucian Pârvulescu	#####	EQ66.2	21.814444	44.827778	CS	Stâncilova	calitativă	Metoda de colectare la punct fix	Fileu limnologic	pseudoabsență	NA	NA	NA	NA	NA	PN Cheile Nerei- Beușnița
6812	<i>Girardia tigrina</i> (Girard, 1850)	NA	Lucian Pârvulescu	#####	EQ66.2	21.814444	44.827778	CS	Stâncilova	calitativă	Metoda de colectare la punct fix	Fileu limnologic	pseudoabsență	NA	NA	NA	NA	NA	PN Cheile Nerei- Beușnița
6813	<i>Hypania invalida</i> (Grube, 1860)	NA	Lucian Pârvulescu	#####	EQ66.2	21.814444	44.827778	CS	Stâncilova	calitativă	Metoda de colectare la punct fix	Fileu limnologic	pseudoabsență	NA	NA	NA	NA	NA	PN Cheile Nerei- Beușnița
6814	<i>Branchiura sowerbyi</i> Beddard, 1892	NA	Lucian Pârvulescu	#####	EQ66.2	21.814444	44.827778	CS	Stâncilova	calitativă	Metoda de colectare la punct fix	Fileu limnologic	pseudoabsență	NA	NA	NA	NA	NA	PN Cheile Nerei- Beușnița
6815	<i>Ferrissia californica</i> (Rowell, 1863)	NA	Lucian Pârvulescu	#####	EQ66.2	21.814444	44.827778	CS	Stâncilova	calitativă	Metoda de colectare la punct fix	Fileu limnologic	pseudoabsență	NA	NA	NA	NA	NA	PN Cheile Nerei- Beușnița
6816	<i>Physella acuta</i> (Draparnaud, 1805)	NA	Lucian Pârvulescu	#####	EQ66.2	21.814444	44.827778	CS	Stâncilova	calitativă	Metoda de colectare la punct fix	Fileu limnologic	pseudoabsență	NA	NA	NA	NA	NA	PN Cheile Nerei- Beușnița
6817	<i>Helisoma anceps</i> (Menke, 1830)	NA	Lucian Pârvulescu	#####	EQ66.2	21.814444	44.827778	CS	Stâncilova	calitativă	Metoda de colectare la punct fix	Fileu limnologic	pseudoabsență	NA	NA	NA	NA	NA	PN Cheile Nerei- Beușnița
6818	<i>Pseudosuccinea columella</i> (Say, 1817)	NA	Lucian Pârvulescu	#####	EQ66.2	21.814444	44.827778	CS	Stâncilova	calitativă	Metoda de colectare la punct fix	Fileu limnologic	pseudoabsență	NA	NA	NA	NA	NA	PN Cheile Nerei- Beușnița

6819	<i>Potamopyrgus antipodarum</i> (Gray, 1843)	NA	Lucian Pârvulescu	#####	EQ66.2	21.814444	44.827778	CS	Stâncilova	calitativă	Metoda de colectare la punct fix	Fileu limnologic	pseudoabsență	NA	NA	NA	NA	NA	NA	PN Cheile Nerei-Beușnița
6820	<i>Dreissena rostriformis bugensis</i> Andrussov, 1897	NA	Lucian Pârvulescu	#####	EQ66.2	21.814444	44.827778	CS	Stâncilova	calitativă	Metoda de colectare la punct fix	Fileu limnologic	pseudoabsență	NA	NA	NA	NA	NA	NA	PN Cheile Nerei-Beușnița
6821	<i>Dreissena polymorpha</i> (Pallas, 1771)	NA	Lucian Pârvulescu	#####	EQ66.2	21.814444	44.827778	CS	Stâncilova	calitativă	Metoda de colectare la punct fix	Fileu limnologic	pseudoabsență	NA	NA	NA	NA	NA	NA	PN Cheile Nerei-Beușnița
6822	<i>Sinanodonta woodiana</i> (Lea, 1834)	NA	Lucian Pârvulescu	#####	EQ66.2	21.814444	44.827778	CS	Stâncilova	calitativă	Metoda de colectare la punct fix	Fileu limnologic	pseudoabsență	NA	NA	NA	NA	NA	NA	PN Cheile Nerei-Beușnița
6823	<i>Corbicula fluminea</i> (O. F. Müller, 1774)	NA	Lucian Pârvulescu	#####	EQ66.2	21.814444	44.827778	CS	Stâncilova	calitativă	Metoda de colectare la punct fix	Fileu limnologic	pseudoabsență	NA	NA	NA	NA	NA	NA	PN Cheile Nerei-Beușnița
6824	<i>Corbicula fluminalis</i> (O. F. Müller, 1774)	NA	Lucian Pârvulescu	#####	EQ66.2	21.814444	44.827778	CS	Stâncilova	calitativă	Metoda de colectare la punct fix	Fileu limnologic	pseudoabsență	NA	NA	NA	NA	NA	NA	PN Cheile Nerei-Beușnița
6825	<i>Orconectes limosus</i> Rafinesque, 1817	NA	Lucian Pârvulescu	#####	EQ66.2	21.814444	44.827778	CS	Stâncilova	calitativă	Metoda de colectare la punct fix	Fileu limnologic	pseudoabsență	NA	NA	NA	NA	NA	NA	PN Cheile Nerei-Beușnița
6826	<i>Procambarus fallax</i> (Hagen, 1870) f. <i>virginialis</i>	NA	Lucian Pârvulescu	#####	EQ66.2	21.814444	44.827778	CS	Stâncilova	calitativă	Metoda de colectare la punct fix	Fileu limnologic	pseudoabsență	NA	NA	NA	NA	NA	NA	PN Cheile Nerei-Beușnița
6827	<i>Eriocheir sinensis</i> H. Milne Edwards, 1853	NA	Lucian Pârvulescu	#####	EQ66.2	21.814444	44.827778	CS	Stâncilova	calitativă	Metoda de colectare la punct fix	Fileu limnologic	pseudoabsență	NA	NA	NA	NA	NA	NA	PN Cheile Nerei-Beușnița
6828	<i>Procambarus clarkii</i> Girard, 1852	NA	Lucian Pârvulescu	#####	EQ66.2	21.814444	44.827778	CS	Stâncilova	calitativă	Metoda de colectare la punct fix	Fileu limnologic	pseudoabsență	NA	NA	NA	NA	NA	NA	PN Cheile Nerei-Beușnița
6829	<i>Orconectes virilis</i> Hagen 1870	NA	Lucian Pârvulescu	#####	EQ66.2	21.814444	44.827778	CS	Stâncilova	calitativă	Metoda de colectare la punct fix	Fileu limnologic	pseudoabsență	NA	NA	NA	NA	NA	NA	PN Cheile Nerei-Beușnița
6830	<i>Pacifastacus leniusculus</i> (Dana, 1852)	NA	Lucian Pârvulescu	#####	EQ66.2	21.814444	44.827778	CS	Stâncilova	calitativă	Metoda de colectare la punct fix	Fileu limnologic	pseudoabsență	NA	NA	NA	NA	NA	NA	PN Cheile Nerei-Beușnița
6831	<i>Aedes albopictus</i> Skuse, 1894	<i>Homo sapiens</i>	Lucian Pârvulescu	#####	EQ66.2	21.814444	44.827778	CS	Stâncilova	calitativă	Metoda de colectare la punct fix	Fileu limnologic	pseudoabsență	NA	NA	NA	NA	NA	NA	PN Cheile Nerei-Beușnița

6832	<i>Pectinatella magnifica</i> (Leidy, 1851)	NA	Lucian Pârvulescu	#####	EQ66.2	21.808056	44.813611	CS	Stâncilova	calitativă	Metoda de colectare la punct fix	Fileu limnologic	pseudoabsență	NA	NA	NA	NA	NA	NA	PN Cheile Nerei-Beușnița
6833	<i>Umatella gracilis</i> (Leidy, 1851)	NA	Lucian Pârvulescu	#####	EQ66.2	21.808056	44.813611	CS	Stâncilova	calitativă	Metoda de colectare la punct fix	Fileu limnologic	pseudoabsență	NA	NA	NA	NA	NA	NA	PN Cheile Nerei-Beușnița
6834	<i>Craspedacusta sowerbii</i> Lankester, 1880	NA	Lucian Pârvulescu	#####	EQ66.2	21.808056	44.813611	CS	Stâncilova	calitativă	Metoda de colectare la punct fix	Fileu limnologic	pseudoabsență	NA	NA	NA	NA	NA	NA	PN Cheile Nerei-Beușnița
6835	<i>Schyzocotyle acheilognathi</i> (Yamaguti, 1934)	NA	Lucian Pârvulescu	#####	EQ66.2	21.808056	44.813611	CS	Stâncilova	calitativă	Metoda de colectare la punct fix	Fileu limnologic	pseudoabsență	NA	NA	NA	NA	NA	NA	PN Cheile Nerei-Beușnița
6836	<i>Dactylogyrus lamellatus</i> Akhmerow, 1952	NA	Lucian Pârvulescu	#####	EQ66.2	21.808056	44.813611	CS	Stâncilova	calitativă	Metoda de colectare la punct fix	Fileu limnologic	pseudoabsență	NA	NA	NA	NA	NA	NA	PN Cheile Nerei-Beușnița
6837	<i>Heteronchocleidus buschkieli</i> Bychowsky, 1957	NA	Lucian Pârvulescu	#####	EQ66.2	21.808056	44.813611	CS	Stâncilova	calitativă	Metoda de colectare la punct fix	Fileu limnologic	pseudoabsență	NA	NA	NA	NA	NA	NA	PN Cheile Nerei-Beușnița
6838	<i>Onchocleidus similis</i> Mueller, 1936	NA	Lucian Pârvulescu	#####	EQ66.2	21.808056	44.813611	CS	Stâncilova	calitativă	Metoda de colectare la punct fix	Fileu limnologic	pseudoabsență	NA	NA	NA	NA	NA	NA	PN Cheile Nerei-Beușnița
6839	<i>Onchocleidus dispar</i> Mueller, 1936	NA	Lucian Pârvulescu	#####	EQ66.2	21.808056	44.813611	CS	Stâncilova	calitativă	Metoda de colectare la punct fix	Fileu limnologic	pseudoabsență	NA	NA	NA	NA	NA	NA	PN Cheile Nerei-Beușnița
6840	<i>Eudiplozoon nipponicum</i> (Goto, 1891)	NA	Lucian Pârvulescu	#####	EQ66.2	21.808056	44.813611	CS	Stâncilova	calitativă	Metoda de colectare la punct fix	Fileu limnologic	pseudoabsență	NA	NA	NA	NA	NA	NA	PN Cheile Nerei-Beușnița
6841	<i>Girardia tigrina</i> (Girard, 1850)	NA	Lucian Pârvulescu	#####	EQ66.2	21.808056	44.813611	CS	Stâncilova	calitativă	Metoda de colectare la punct fix	Fileu limnologic	pseudoabsență	NA	NA	NA	NA	NA	NA	PN Cheile Nerei-Beușnița
6842	<i>Hypania invalida</i> (Grube, 1860)	NA	Lucian Pârvulescu	#####	EQ66.2	21.808056	44.813611	CS	Stâncilova	calitativă	Metoda de colectare la punct fix	Fileu limnologic	pseudoabsență	NA	NA	NA	NA	NA	NA	PN Cheile Nerei-Beușnița
6843	<i>Branchiura sowerbyi</i> Beddard, 1892	NA	Lucian Pârvulescu	#####	EQ66.2	21.808056	44.813611	CS	Stâncilova	calitativă	Metoda de colectare la punct fix	Fileu limnologic	pseudoabsență	NA	NA	NA	NA	NA	NA	PN Cheile Nerei-Beușnița
6844	<i>Ferrissia californica</i> (Rowell, 1863)	NA	Lucian Pârvulescu	#####	EQ66.2	21.808056	44.813611	CS	Stâncilova	calitativă	Metoda de colectare la punct fix	Fileu limnologic	pseudoabsență	NA	NA	NA	NA	NA	NA	PN Cheile Nerei-Beușnița

6845	<i>Physella acuta</i> (Draparnaud, 1805)	NA	Lucian Pârvulescu	#####	EQ66.2	21.808056	44.813611	CS	Stâncilova	calitativă	Metoda de colectare la punct fix	Fileu limnologic	pseudoabsență	NA	NA	NA	NA	NA	NA	PN Cheile Nerei-Beușnița
6846	<i>Helisoma anceps</i> (Menke, 1830)	NA	Lucian Pârvulescu	#####	EQ66.2	21.808056	44.813611	CS	Stâncilova	calitativă	Metoda de colectare la punct fix	Fileu limnologic	pseudoabsență	NA	NA	NA	NA	NA	NA	PN Cheile Nerei-Beușnița
6847	<i>Pseudosuccinea columella</i> (Say, 1817)	NA	Lucian Pârvulescu	#####	EQ66.2	21.808056	44.813611	CS	Stâncilova	calitativă	Metoda de colectare la punct fix	Fileu limnologic	pseudoabsență	NA	NA	NA	NA	NA	NA	PN Cheile Nerei-Beușnița
6848	<i>Potamopyrgus antipodarum</i> (Gray, 1843)	NA	Lucian Pârvulescu	#####	EQ66.2	21.808056	44.813611	CS	Stâncilova	calitativă	Metoda de colectare la punct fix	Fileu limnologic	pseudoabsență	NA	NA	NA	NA	NA	NA	PN Cheile Nerei-Beușnița
6849	<i>Dreissena rostriformis bugensis</i> Andrussov, 1897	NA	Lucian Pârvulescu	#####	EQ66.2	21.808056	44.813611	CS	Stâncilova	calitativă	Metoda de colectare la punct fix	Fileu limnologic	pseudoabsență	NA	NA	NA	NA	NA	NA	PN Cheile Nerei-Beușnița
6850	<i>Dreissena polymorpha</i> (Pallas, 1771)	NA	Lucian Pârvulescu	#####	EQ66.2	21.808056	44.813611	CS	Stâncilova	calitativă	Metoda de colectare la punct fix	Fileu limnologic	pseudoabsență	NA	NA	NA	NA	NA	NA	PN Cheile Nerei-Beușnița
6851	<i>Sinanodonta woodiana</i> (Lea, 1834)	NA	Lucian Pârvulescu	#####	EQ66.2	21.808056	44.813611	CS	Stâncilova	calitativă	Metoda de colectare la punct fix	Fileu limnologic	pseudoabsență	NA	NA	NA	NA	NA	NA	PN Cheile Nerei-Beușnița
6852	<i>Corbicula fluminea</i> (O. F. Müller, 1774)	NA	Lucian Pârvulescu	#####	EQ66.2	21.808056	44.813611	CS	Stâncilova	calitativă	Metoda de colectare la punct fix	Fileu limnologic	pseudoabsență	NA	NA	NA	NA	NA	NA	PN Cheile Nerei-Beușnița
6853	<i>Corbicula fluminalis</i> (O. F. Müller, 1774)	NA	Lucian Pârvulescu	#####	EQ66.2	21.808056	44.813611	CS	Stâncilova	calitativă	Metoda de colectare la punct fix	Fileu limnologic	pseudoabsență	NA	NA	NA	NA	NA	NA	PN Cheile Nerei-Beușnița
6854	<i>Orconectes limosus</i> Rafinesque, 1817	NA	Lucian Pârvulescu	#####	EQ66.2	21.808056	44.813611	CS	Stâncilova	calitativă	Metoda de colectare la punct fix	Fileu limnologic	pseudoabsență	NA	NA	NA	NA	NA	NA	PN Cheile Nerei-Beușnița
6855	<i>Procambarus fallax</i> (Hagen, 1870) f. <i>virginalis</i>	NA	Lucian Pârvulescu	#####	EQ66.2	21.808056	44.813611	CS	Stâncilova	calitativă	Metoda de colectare la punct fix	Fileu limnologic	pseudoabsență	NA	NA	NA	NA	NA	NA	PN Cheile Nerei-Beușnița
6856	<i>Eriocheir sinensis</i> H. Milne Edwards, 1853	NA	Lucian Pârvulescu	#####	EQ66.2	21.808056	44.813611	CS	Stâncilova	calitativă	Metoda de colectare la punct fix	Fileu limnologic	pseudoabsență	NA	NA	NA	NA	NA	NA	PN Cheile Nerei-Beușnița
6857	<i>Procambarus clarkii</i> Girard, 1852	NA	Lucian Pârvulescu	#####	EQ66.2	21.808056	44.813611	CS	Stâncilova	calitativă	Metoda de colectare la punct fix	Fileu limnologic	pseudoabsență	NA	NA	NA	NA	NA	NA	PN Cheile Nerei-Beușnița

6858	<i>Orconectes virilis</i> Hagen 1870	NA	Lucian Pârvulescu	#####	EQ66.2	21.808056	44.813611	CS	Stăncilova	calitativă	Metoda de colectare la punct fix	Fileu limnologic	pseudoabsență	NA	NA	NA	NA	NA	NA	PN Cheile Nerei- Beușnița
6859	<i>Pacifastacus leniusculus</i> (Dana, 1852)	NA	Lucian Pârvulescu	#####	EQ66.2	21.808056	44.813611	CS	Stăncilova	calitativă	Metoda de colectare la punct fix	Fileu limnologic	pseudoabsență	NA	NA	NA	NA	NA	NA	PN Cheile Nerei- Beușnița
6860	<i>Aedes albopictus</i> Skuse, 1894	<i>Homo sapiens</i>	Lucian Pârvulescu	#####	EQ66.2	21.808056	44.813611	CS	Stăncilova	calitativă	Metoda de colectare la punct fix	Fileu limnologic	pseudoabsență	NA	NA	NA	NA	NA	NA	PN Cheile Nerei- Beușnița
6861	<i>Pectinatella magnifica</i> (Leidy, 1851)	NA	Lucian Pârvulescu	#####	EQ66.2	21.808056	44.813611	CS	Stăncilova	calitativă	Metoda de colectare la punct fix	Fileu limnologic	pseudoabsență	NA	NA	NA	NA	NA	NA	PN Cheile Nerei- Beușnița
6862	<i>Umatella gracilis</i> (Leidy, 1851)	NA	Lucian Pârvulescu	#####	EQ66.2	21.808056	44.813611	CS	Stăncilova	calitativă	Metoda de colectare la punct fix	Fileu limnologic	pseudoabsență	NA	NA	NA	NA	NA	NA	PN Cheile Nerei- Beușnița
6863	<i>Craspedacusta sowerbii</i> Lankester, 1880	NA	Lucian Pârvulescu	#####	EQ66.2	21.808056	44.813611	CS	Stăncilova	calitativă	Metoda de colectare la punct fix	Fileu limnologic	pseudoabsență	NA	NA	NA	NA	NA	NA	PN Cheile Nerei- Beușnița
6864	<i>Schyzocotyle acheilognathi</i> (Yamaguti, 1934)	NA	Lucian Pârvulescu	#####	EQ66.2	21.808056	44.813611	CS	Stăncilova	calitativă	Metoda de colectare la punct fix	Fileu limnologic	pseudoabsență	NA	NA	NA	NA	NA	NA	PN Cheile Nerei- Beușnița
6865	<i>Dactylogyrus lamellatus</i> Akhmerow, 1952	NA	Lucian Pârvulescu	#####	EQ66.2	21.808056	44.813611	CS	Stăncilova	calitativă	Metoda de colectare la punct fix	Fileu limnologic	pseudoabsență	NA	NA	NA	NA	NA	NA	PN Cheile Nerei- Beușnița
6866	<i>Heteronchocleidu s buschkieli</i> Bychowsky, 1957	NA	Lucian Pârvulescu	#####	EQ66.2	21.808056	44.813611	CS	Stăncilova	calitativă	Metoda de colectare la punct fix	Fileu limnologic	pseudoabsență	NA	NA	NA	NA	NA	NA	PN Cheile Nerei- Beușnița
6867	<i>Onchocleidus similis</i> Mueller, 1936	NA	Lucian Pârvulescu	#####	EQ66.2	21.808056	44.813611	CS	Stăncilova	calitativă	Metoda de colectare la punct fix	Fileu limnologic	pseudoabsență	NA	NA	NA	NA	NA	NA	PN Cheile Nerei- Beușnița
6868	<i>Onchocleidus dispar</i> Mueller, 1936	NA	Lucian Pârvulescu	#####	EQ66.2	21.808056	44.813611	CS	Stăncilova	calitativă	Metoda de colectare la punct fix	Fileu limnologic	pseudoabsență	NA	NA	NA	NA	NA	NA	PN Cheile Nerei- Beușnița
6869	<i>Eudiplozoon nipponicum</i> (Goto, 1891)	NA	Lucian Pârvulescu	#####	EQ66.2	21.808056	44.813611	CS	Stăncilova	calitativă	Metoda de colectare la punct fix	Fileu limnologic	pseudoabsență	NA	NA	NA	NA	NA	NA	PN Cheile Nerei- Beușnița
6870	<i>Girardia tigrina</i> (Girard, 1850)	NA	Lucian Pârvulescu	#####	EQ66.2	21.808056	44.813611	CS	Stăncilova	calitativă	Metoda de colectare la punct fix	Fileu limnologic	pseudoabsență	NA	NA	NA	NA	NA	NA	PN Cheile Nerei- Beușnița

6871	<i>Hypania invalida</i> (Grube, 1860)	NA	Lucian Pârvulescu	#####	EQ66.2	21.808056	44.813611	CS	Stâncilova	calitativă	Metoda de colectare la punct fix	Fileu limnologic	pseudoabsență	NA	NA	NA	NA	NA	NA	PN Cheile Nerei- Beușnița
6872	<i>Branchiura sowerbyi</i> Beddard, 1892	NA	Lucian Pârvulescu	#####	EQ66.2	21.808056	44.813611	CS	Stâncilova	calitativă	Metoda de colectare la punct fix	Fileu limnologic	pseudoabsență	NA	NA	NA	NA	NA	NA	PN Cheile Nerei- Beușnița
6873	<i>Ferrissia californica</i> (Rowell, 1863)	NA	Lucian Pârvulescu	#####	EQ66.2	21.808056	44.813611	CS	Stâncilova	calitativă	Metoda de colectare la punct fix	Fileu limnologic	pseudoabsență	NA	NA	NA	NA	NA	NA	PN Cheile Nerei- Beușnița
6874	<i>Physella acuta</i> (Draparnaud, 1805)	NA	Lucian Pârvulescu	#####	EQ66.2	21.808056	44.813611	CS	Stâncilova	calitativă	Metoda de colectare la punct fix	Fileu limnologic	pseudoabsență	NA	NA	NA	NA	NA	NA	PN Cheile Nerei- Beușnița
6875	<i>Helisoma anceps</i> (Menke, 1830)	NA	Lucian Pârvulescu	#####	EQ66.2	21.808056	44.813611	CS	Stâncilova	calitativă	Metoda de colectare la punct fix	Fileu limnologic	pseudoabsență	NA	NA	NA	NA	NA	NA	PN Cheile Nerei- Beușnița
6876	<i>Pseudosuccinea columella</i> (Say, 1817)	NA	Lucian Pârvulescu	#####	EQ66.2	21.808056	44.813611	CS	Stâncilova	calitativă	Metoda de colectare la punct fix	Fileu limnologic	pseudoabsență	NA	NA	NA	NA	NA	NA	PN Cheile Nerei- Beușnița
6877	<i>Potamopyrgus antipodarum</i> (Gray, 1843)	NA	Lucian Pârvulescu	#####	EQ66.2	21.808056	44.813611	CS	Stâncilova	calitativă	Metoda de colectare la punct fix	Fileu limnologic	pseudoabsență	NA	NA	NA	NA	NA	NA	PN Cheile Nerei- Beușnița
6878	<i>Dreissena rostriformis bugensis</i> Andrussov, 1897	NA	Lucian Pârvulescu	#####	EQ66.2	21.808056	44.813611	CS	Stâncilova	calitativă	Metoda de colectare la punct fix	Fileu limnologic	pseudoabsență	NA	NA	NA	NA	NA	NA	PN Cheile Nerei- Beușnița
6879	<i>Dreissena polymorpha</i> (Pallas, 1771)	NA	Lucian Pârvulescu	#####	EQ66.2	21.808056	44.813611	CS	Stâncilova	calitativă	Metoda de colectare la punct fix	Fileu limnologic	pseudoabsență	NA	NA	NA	NA	NA	NA	PN Cheile Nerei- Beușnița
6880	<i>Sinanodonta woodiana</i> (Lea, 1834)	NA	Lucian Pârvulescu	#####	EQ66.2	21.808056	44.813611	CS	Stâncilova	calitativă	Metoda de colectare la punct fix	Fileu limnologic	pseudoabsență	NA	NA	NA	NA	NA	NA	PN Cheile Nerei- Beușnița
6881	<i>Corbicula fluminea</i> (O. F. Müller, 1774)	NA	Lucian Pârvulescu	#####	EQ66.2	21.808056	44.813611	CS	Stâncilova	calitativă	Metoda de colectare la punct fix	Fileu limnologic	pseudoabsență	NA	NA	NA	NA	NA	NA	PN Cheile Nerei- Beușnița
6882	<i>Corbicula fluminalis</i> (O. F. Müller, 1774)	NA	Lucian Pârvulescu	#####	EQ66.2	21.808056	44.813611	CS	Stâncilova	calitativă	Metoda de colectare la punct fix	Fileu limnologic	pseudoabsență	NA	NA	NA	NA	NA	NA	PN Cheile Nerei- Beușnița
6883	<i>Orconectes limosus</i> Rafinesque, 1817	NA	Lucian Pârvulescu	#####	EQ66.2	21.808056	44.813611	CS	Stâncilova	calitativă	Metoda de colectare la punct fix	Fileu limnologic	pseudoabsență	NA	NA	NA	NA	NA	NA	PN Cheile Nerei- Beușnița

6884	<i>Procambarus fallax</i> (Hagen, 1870) f. <i>virginalis</i>	NA	Lucian Pârvulescu	#####	EQ66.2	21.808056	44.813611	CS	Stâncilova	calitativă	Metoda de colectare la punct fix	Fileu limnologic	pseudoabsență	NA	NA	NA	NA	NA	NA	PN Cheile Nerei-Beușnița
6885	<i>Eriocheir sinensis</i> H. Milne Edwards, 1853	NA	Lucian Pârvulescu	#####	EQ66.2	21.808056	44.813611	CS	Stâncilova	calitativă	Metoda de colectare la punct fix	Fileu limnologic	pseudoabsență	NA	NA	NA	NA	NA	NA	PN Cheile Nerei-Beușnița
6886	<i>Procambarus clarkii</i> Girard, 1852	NA	Lucian Pârvulescu	#####	EQ66.2	21.808056	44.813611	CS	Stâncilova	calitativă	Metoda de colectare la punct fix	Fileu limnologic	pseudoabsență	NA	NA	NA	NA	NA	NA	PN Cheile Nerei-Beușnița
6887	<i>Orconectes virilis</i> Hagen 1870	NA	Lucian Pârvulescu	#####	EQ66.2	21.808056	44.813611	CS	Stâncilova	calitativă	Metoda de colectare la punct fix	Fileu limnologic	pseudoabsență	NA	NA	NA	NA	NA	NA	PN Cheile Nerei-Beușnița
6888	<i>Pacifastacus leniusculus</i> (Dana, 1852)	NA	Lucian Pârvulescu	#####	EQ66.2	21.808056	44.813611	CS	Stâncilova	calitativă	Metoda de colectare la punct fix	Fileu limnologic	pseudoabsență	NA	NA	NA	NA	NA	NA	PN Cheile Nerei-Beușnița
6889	<i>Aedes albopictus</i> Skuse, 1894	<i>Homo sapiens</i>	Lucian Pârvulescu	#####	EQ66.2	21.808056	44.813611	CS	Stâncilova	calitativă	Metoda de colectare la punct fix	Fileu limnologic	pseudoabsență	NA	NA	NA	NA	NA	NA	PN Cheile Nerei-Beușnița
6890	<i>Dreissena rostriformis bugensis</i> Andrussov, 1897	NA	Stanciu Catalin	#####	NK79.1	27.93863	45.12046	BR	Tichilesti	calitativă	Metoda transectului liniar (colectare manuală)	Fileu limnologic	prezentă	scăzută	adult	ridicat	ecologic	ridicat	NA	NA
6891	<i>Dreissena polymorpha</i> (Pallas, 1771)	NA	Stanciu Catalin	#####	NK79.1	27.93863	45.12046	BR	Tichilesti	calitativă	Metoda transectului liniar (colectare manuală)	Fileu limnologic	prezentă	scăzută	adult	ridicat	ecologic	ridicat	NA	NA
6892	<i>Aedes albopictus</i> Skuse, 1894	<i>Homo sapiens</i>	Stanciu Catalin	#####	NK79.1	27.93863	45.12046	BR	Tichilesti	calitativă	Metoda de colectare la punct fix	Fileu limnologic	pseudoabsență	NA	NA	NA	NA	NA	NA	NA
6893	<i>Corbicula fluminalis</i> (O. F. Müller, 1774)	NA	Stanciu Catalin	#####	NK79.1	27.93863	45.12046	BR	Tichilesti	calitativă	Metoda de colectare la punct fix	Fileu limnologic	pseudoabsență	NA	NA	NA	NA	NA	NA	NA
6894	<i>Craspedacusta sowerbii</i> Lankester, 1880	NA	Stanciu Catalin	#####	NK79.1	27.93863	45.12046	BR	Tichilesti	calitativă	Metoda de colectare la punct fix	Fileu limnologic	pseudoabsență	NA	NA	NA	NA	NA	NA	NA
6895	<i>Physella acuta</i> (Draparnaud, 1805)	NA	Stanciu Catalin	#####	NK79.1	27.93863	45.12046	BR	Tichilesti	calitativă	Metoda de colectare la punct fix	Fileu limnologic	pseudoabsență	NA	NA	NA	NA	NA	NA	NA
6896	<i>Girardia tigrina</i> (Girard, 1850)	NA	Stanciu Catalin	#####	NK79.1	27.93863	45.12046	BR	Tichilesti	calitativă	Metoda de colectare la punct fix	Fileu limnologic	pseudoabsență	NA	NA	NA	NA	NA	NA	NA
6897	<i>Ferrissia californica</i> (Rowell, 1863)	NA	Stanciu Catalin	#####	NK79.1	27.93863	45.12046	BR	Tichilesti	calitativă	Metoda de colectare la punct fix	Fileu limnologic	pseudoabsență	NA	NA	NA	NA	NA	NA	NA

6898	<i>Helisoma anceps</i> (Menke, 1830)	NA	Stanciu Catalin	#####	NK79.1	27.93863	45.12046	BR	Tichilesti	calitativă	Metoda de colectare la punct fix	Fileu limnologic	pseudoabsență	NA	NA	NA	NA	NA	NA
6899	<i>Pectinatella magnifica</i> (Leidy, 1851)	NA	Stanciu Catalin	#####	NK79.1	27.93863	45.12046	BR	Tichilesti	calitativă	Metoda de colectare la punct fix	Fileu limnologic	pseudoabsență	NA	NA	NA	NA	NA	NA
6900	<i>Potamopyrgus antipodarum</i> (Gray, 1843)	NA	Stanciu Catalin	#####	NK79.1	27.93863	45.12046	BR	Tichilesti	calitativă	Metoda de colectare la punct fix	Fileu limnologic	pseudoabsență	NA	NA	NA	NA	NA	NA
6901	<i>Pseudosuccinea columella</i> (Say, 1817)	NA	Stanciu Catalin	#####	NK79.1	27.93863	45.12046	BR	Tichilesti	calitativă	Metoda de colectare la punct fix	Fileu limnologic	pseudoabsență	NA	NA	NA	NA	NA	NA
6902	<i>Urnatella gracilis</i> (Leidy, 1851)	NA	Stanciu Catalin	#####	NK79.1	27.93863	45.12046	BR	Tichilesti	calitativă	Metoda de colectare la punct fix	Fileu limnologic	pseudoabsență	NA	NA	NA	NA	NA	NA
6903	<i>Eriochair sinensis</i> H. Milne Edwards, 1853	NA	Stanciu Catalin	#####	NK79.1	27.93863	45.12046	BR	Tichilesti	calitativă	Metoda de colectare la punct fix	Fileu limnologic	pseudoabsență	NA	NA	NA	NA	NA	NA
6904	<i>Orconectes limosus Rafinesque, 1817</i>	NA	Stanciu Catalin	#####	NK79.1	27.93863	45.12046	BR	Tichilesti	calitativă	Metoda de colectare la punct fix	Fileu limnologic	pseudoabsență	NA	NA	NA	NA	NA	NA
6905	<i>Pacifastacus leniusculus</i> (Dana, 1852)	NA	Stanciu Catalin	#####	NK79.1	27.93863	45.12046	BR	Tichilesti	calitativă	Metoda de colectare la punct fix	Fileu limnologic	pseudoabsență	NA	NA	NA	NA	NA	NA
6906	<i>Procambarus fallax</i> (Hagen, 1870) f. <i>virginalis</i>	NA	Stanciu Catalin	#####	NK79.1	27.93863	45.12046	BR	Tichilesti	calitativă	Metoda de colectare la punct fix	Fileu limnologic	pseudoabsență	NA	NA	NA	NA	NA	NA
6907	<i>Orconectes virilis</i> Hagen 1870	NA	Stanciu Catalin	#####	NK79.1	27.93863	45.12046	BR	Tichilesti	calitativă	Metoda de colectare la punct fix	Fileu limnologic	pseudoabsență	NA	NA	NA	NA	NA	NA
6908	<i>Dreissena polymorpha</i> (Pallas, 1771)	NA	Stanciu Catalin	#####	NK79.1	27.9398	45.123618	BR	Tichilesti	calitativă	Metoda transectului liniar (colectare manuală)	Fileu limnologic	prezentă	medie	adult	ridicat	ecologic	ridicat	NA
6909	<i>Aedes albopictus</i> Skuse, 1894	<i>Homo sapiens</i>	Stanciu Catalin	#####	NK79.1	27.9398	45.123618	BR	Tichilesti	calitativă	Metoda de colectare la punct fix	Fileu limnologic	pseudoabsență	NA	NA	NA	NA	NA	NA
6910	<i>Corbicula fluminalis</i> (O. F. Müller, 1774)	NA	Stanciu Catalin	#####	NK79.1	27.9398	45.123618	BR	Tichilesti	calitativă	Metoda de colectare la punct fix	Fileu limnologic	pseudoabsență	NA	NA	NA	NA	NA	NA
6911	<i>Craspedacusta sowerbii</i> Lankester, 1880	NA	Stanciu Catalin	#####	NK79.1	27.9398	45.123618	BR	Tichilesti	calitativă	Metoda de colectare la punct fix	Fileu limnologic	pseudoabsență	NA	NA	NA	NA	NA	NA
6912	<i>Physella acuta</i> (Draparnaud, 1805)	NA	Stanciu Catalin	#####	NK79.1	27.9398	45.123618	BR	Tichilesti	calitativă	Metoda de colectare la punct fix	Fileu limnologic	pseudoabsență	NA	NA	NA	NA	NA	NA
6913	<i>Girardia tigrina</i> (Girard, 1850)	NA	Stanciu Catalin	#####	NK79.1	27.9398	45.123618	BR	Tichilesti	calitativă	Metoda de colectare la punct fix	Fileu limnologic	pseudoabsență	NA	NA	NA	NA	NA	NA

6914	<i>Ferrissia californica</i> (Rowell, 1863)	NA	Stanciu Catalin	#####	NK79.1	27.9398	45.123618	BR	Tichilesti	calitativă	Metoda de colectare la punct fix	Fileu limnologic	pseudoabsență	NA	NA	NA	NA	NA	NA
6915	<i>Helisoma anceps</i> (Menke, 1830)	NA	Stanciu Catalin	#####	NK79.1	27.9398	45.123618	BR	Tichilesti	calitativă	Metoda de colectare la punct fix	Fileu limnologic	pseudoabsență	NA	NA	NA	NA	NA	NA
6916	<i>Pectinatella magnifica</i> (Leidy, 1851)	NA	Stanciu Catalin	#####	NK79.1	27.9398	45.123618	BR	Tichilesti	calitativă	Metoda de colectare la punct fix	Fileu limnologic	pseudoabsență	NA	NA	NA	NA	NA	NA
6917	<i>Potamopyrgus antipodarum</i> (Gray, 1843)	NA	Stanciu Catalin	#####	NK79.1	27.9398	45.123618	BR	Tichilesti	calitativă	Metoda de colectare la punct fix	Fileu limnologic	pseudoabsență	NA	NA	NA	NA	NA	NA
6918	<i>Pseudosuccinea columella</i> (Say, 1817)	NA	Stanciu Catalin	#####	NK79.1	27.9398	45.123618	BR	Tichilesti	calitativă	Metoda de colectare la punct fix	Fileu limnologic	pseudoabsență	NA	NA	NA	NA	NA	NA
6919	<i>Umatella gracilis</i> (Leidy, 1851)	NA	Stanciu Catalin	#####	NK79.1	27.9398	45.123618	BR	Tichilesti	calitativă	Metoda de colectare la punct fix	Fileu limnologic	pseudoabsență	NA	NA	NA	NA	NA	NA
6920	<i>Eriochair sinensis</i> H. Milne Edwards, 1853	NA	Stanciu Catalin	#####	NK79.1	27.9398	45.123618	BR	Tichilesti	calitativă	Metoda de colectare la punct fix	Fileu limnologic	pseudoabsență	NA	NA	NA	NA	NA	NA
6921	<i>Orconectes limosus Rafinesque, 1817</i>	NA	Stanciu Catalin	#####	NK79.1	27.9398	45.123618	BR	Tichilesti	calitativă	Metoda de colectare la punct fix	Fileu limnologic	pseudoabsență	NA	NA	NA	NA	NA	NA
6922	<i>Pacifastacus leniusculus</i> (Dana, 1852)	NA	Stanciu Catalin	#####	NK79.1	27.9398	45.123618	BR	Tichilesti	calitativă	Metoda de colectare la punct fix	Fileu limnologic	pseudoabsență	NA	NA	NA	NA	NA	NA
6923	<i>Procambarus fallax</i> (Hagen, 1870) f. <i>virginialis</i>	NA	Stanciu Catalin	#####	NK79.1	27.9398	45.123618	BR	Tichilesti	calitativă	Metoda de colectare la punct fix	Fileu limnologic	pseudoabsență	NA	NA	NA	NA	NA	NA
6924	<i>Orconectes virilis</i> Hagen 1870	NA	Stanciu Catalin	#####	NK79.1	27.9398	45.123618	BR	Tichilesti	calitativă	Metoda de colectare la punct fix	Fileu limnologic	pseudoabsență	NA	NA	NA	NA	NA	NA
6925	<i>Sinanodonta woodiana</i> (Lea, 1834)	NA	Stanciu Catalin	#####	NK79.1	27.940109	45.124333	BR	Tichilesti	calitativă	Metoda transectului liniar (colectare manuală)	Fileu limnologic	prezentă	medie	adult	ridicat	ecologic	ridicat	NA
6926	<i>Aedes albopictus</i> Skuse, 1894	<i>Homo sapiens</i>	Stanciu Catalin	#####	NK79.1	27.940109	45.124333	BR	Tichilesti	calitativă	Metoda de colectare la punct fix	Fileu limnologic	pseudoabsență	NA	NA	NA	NA	NA	NA
6927	<i>Corbicula fluminalis</i> (O. F. Müller, 1774)	NA	Stanciu Catalin	#####	NK79.1	27.940109	45.124333	BR	Tichilesti	calitativă	Metoda de colectare la punct fix	Fileu limnologic	pseudoabsență	NA	NA	NA	NA	NA	NA
6928	<i>Craspedacusta sowerbii</i> Lankester, 1880	NA	Stanciu Catalin	#####	NK79.1	27.940109	45.124333	BR	Tichilesti	calitativă	Metoda de colectare la punct fix	Fileu limnologic	pseudoabsență	NA	NA	NA	NA	NA	NA
6929	<i>Physella acuta</i> (Draparnaud, 1805)	NA	Stanciu Catalin	#####	NK79.1	27.940109	45.124333	BR	Tichilesti	calitativă	Metoda de colectare la punct fix	Fileu limnologic	pseudoabsență	NA	NA	NA	NA	NA	NA

6930	<i>Girardia tigrina</i> (Girard, 1850)	NA	Stanciu Catalin	#####	NK79.1	27.940109	45.124333	BR	Tichilesti	calitativă	Metoda de colectare la punct fix	Fileu limnologic	pseudoabsență	NA	NA	NA	NA	NA	NA
6931	<i>Ferrissia californica</i> (Rowell, 1863)	NA	Stanciu Catalin	#####	NK79.1	27.940109	45.124333	BR	Tichilesti	calitativă	Metoda de colectare la punct fix	Fileu limnologic	pseudoabsență	NA	NA	NA	NA	NA	NA
6932	<i>Helisoma anceps</i> (Menke, 1830)	NA	Stanciu Catalin	#####	NK79.1	27.940109	45.124333	BR	Tichilesti	calitativă	Metoda de colectare la punct fix	Fileu limnologic	pseudoabsență	NA	NA	NA	NA	NA	NA
6933	<i>Pectinatella magnifica</i> (Leidy, 1851)	NA	Stanciu Catalin	#####	NK79.1	27.940109	45.124333	BR	Tichilesti	calitativă	Metoda de colectare la punct fix	Fileu limnologic	pseudoabsență	NA	NA	NA	NA	NA	NA
6934	<i>Potamopyrgus antipodarum</i> (Gray, 1843)	NA	Stanciu Catalin	#####	NK79.1	27.940109	45.124333	BR	Tichilesti	calitativă	Metoda de colectare la punct fix	Fileu limnologic	pseudoabsență	NA	NA	NA	NA	NA	NA
6935	<i>Pseudosuccinea columella</i> (Say, 1817)	NA	Stanciu Catalin	#####	NK79.1	27.940109	45.124333	BR	Tichilesti	calitativă	Metoda de colectare la punct fix	Fileu limnologic	pseudoabsență	NA	NA	NA	NA	NA	NA
6936	<i>Urnatella gracilis</i> (Leidy, 1851)	NA	Stanciu Catalin	#####	NK79.1	27.940109	45.124333	BR	Tichilesti	calitativă	Metoda de colectare la punct fix	Fileu limnologic	pseudoabsență	NA	NA	NA	NA	NA	NA
6937	<i>Eriocheir sinensis</i> H. Milne Edwards, 1853	NA	Stanciu Catalin	#####	NK79.1	27.940109	45.124333	BR	Tichilesti	calitativă	Metoda de colectare la punct fix	Fileu limnologic	pseudoabsență	NA	NA	NA	NA	NA	NA
6938	<i>Orconectes limosus</i> Rafinesque, 1817	NA	Stanciu Catalin	#####	NK79.1	27.940109	45.124333	BR	Tichilesti	calitativă	Metoda de colectare la punct fix	Fileu limnologic	pseudoabsență	NA	NA	NA	NA	NA	NA
6939	<i>Pacifastacus leniusculus</i> (Dana, 1852)	NA	Stanciu Catalin	#####	NK79.1	27.940109	45.124333	BR	Tichilesti	calitativă	Metoda de colectare la punct fix	Fileu limnologic	pseudoabsență	NA	NA	NA	NA	NA	NA
6940	<i>Procambarus fallax</i> (Hagen, 1870) f. <i>virginialis</i>	NA	Stanciu Catalin	#####	NK79.1	27.940109	45.124333	BR	Tichilesti	calitativă	Metoda de colectare la punct fix	Fileu limnologic	pseudoabsență	NA	NA	NA	NA	NA	NA
6941	<i>Orconectes virilis</i> Hagen 1870	NA	Stanciu Catalin	#####	NK79.1	27.940109	45.124333	BR	Tichilesti	calitativă	Metoda de colectare la punct fix	Fileu limnologic	pseudoabsență	NA	NA	NA	NA	NA	NA
6942	<i>Corbicula fluminea</i> (O. F. Müller, 1774)	NA	Stanciu Catalin	#####	NK79.1	27.940252	45.124514	BR	Tichilesti	calitativă	Metoda transectului liniar (colectare manuală)	Fileu limnologic	prezentă	medie	adult	ridicat	ecologic	ridicat	NA
6943	<i>Corbicula fluminea</i> (O. F. Müller, 1774)	NA	Stanciu Catalin	#####	NK79.1	27.94092	45.125845	BR	Tichilesti	calitativă	Metoda transectului liniar (colectare manuală)	Fileu limnologic	prezentă	medie	adult	ridicat	ecologic	ridicat	NA
6944	<i>Aedes albopictus</i> Skuse, 1894	<i>Homo sapiens</i>	Stanciu Catalin	#####	NK79.1	27.94092	45.125845	BR	Tichilesti	calitativă	Metoda de colectare la punct fix	Fileu limnologic	pseudoabsență	NA	NA	NA	NA	NA	NA
6945	<i>Corbicula fluminalis</i> (O. F. Müller, 1774)	NA	Stanciu Catalin	#####	NK79.1	27.94092	45.125845	BR	Tichilesti	calitativă	Metoda de colectare la punct fix	Fileu limnologic	pseudoabsență	NA	NA	NA	NA	NA	NA

6946	<i>Craspedacusta sowerbii</i> Lankester, 1880	NA	Stanciu Catalin	#####	NK79.1	27.94092	45.125845	BR	Tichilesti	calitativă	Metoda de colectare la punct fix	Fileu limnologic	pseudoabsență	NA	NA	NA	NA	NA	NA
6947	<i>Physella acuta</i> (Draparnaud, 1805)	NA	Stanciu Catalin	#####	NK79.1	27.94092	45.125845	BR	Tichilesti	calitativă	Metoda de colectare la punct fix	Fileu limnologic	pseudoabsență	NA	NA	NA	NA	NA	NA
6948	<i>Girardia tigrina</i> (Girard, 1850)	NA	Stanciu Catalin	#####	NK79.1	27.94092	45.125845	BR	Tichilesti	calitativă	Metoda de colectare la punct fix	Fileu limnologic	pseudoabsență	NA	NA	NA	NA	NA	NA
6949	<i>Ferrissia californica</i> (Rowell, 1863)	NA	Stanciu Catalin	#####	NK79.1	27.94092	45.125845	BR	Tichilesti	calitativă	Metoda de colectare la punct fix	Fileu limnologic	pseudoabsență	NA	NA	NA	NA	NA	NA
6950	<i>Helisoma anceps</i> (Menke, 1830)	NA	Stanciu Catalin	#####	NK79.1	27.94092	45.125845	BR	Tichilesti	calitativă	Metoda de colectare la punct fix	Fileu limnologic	pseudoabsență	NA	NA	NA	NA	NA	NA
6951	<i>Pectinatella magnifica</i> (Leidy, 1851)	NA	Stanciu Catalin	#####	NK79.1	27.94092	45.125845	BR	Tichilesti	calitativă	Metoda de colectare la punct fix	Fileu limnologic	pseudoabsență	NA	NA	NA	NA	NA	NA
6952	<i>Potamopyrgus antipodarum</i> (Gray, 1843)	NA	Stanciu Catalin	#####	NK79.1	27.94092	45.125845	BR	Tichilesti	calitativă	Metoda de colectare la punct fix	Fileu limnologic	pseudoabsență	NA	NA	NA	NA	NA	NA
6953	<i>Pseudosuccinea columella</i> (Say, 1817)	NA	Stanciu Catalin	#####	NK79.1	27.94092	45.125845	BR	Tichilesti	calitativă	Metoda de colectare la punct fix	Fileu limnologic	pseudoabsență	NA	NA	NA	NA	NA	NA
6954	<i>Urnatella gracilis</i> (Leidy, 1851)	NA	Stanciu Catalin	#####	NK79.1	27.94092	45.125845	BR	Tichilesti	calitativă	Metoda de colectare la punct fix	Fileu limnologic	pseudoabsență	NA	NA	NA	NA	NA	NA
6955	<i>Eriochair sinensis</i> H. Milne Edwards, 1853	NA	Stanciu Catalin	#####	NK79.1	27.94092	45.125845	BR	Tichilesti	calitativă	Metoda de colectare la punct fix	Fileu limnologic	pseudoabsență	NA	NA	NA	NA	NA	NA
6956	<i>Orconectes limosus</i> Rafinesque, 1817	NA	Stanciu Catalin	#####	NK79.1	27.94092	45.125845	BR	Tichilesti	calitativă	Metoda de colectare la punct fix	Fileu limnologic	pseudoabsență	NA	NA	NA	NA	NA	NA
6957	<i>Pacifastacus leniusculus</i> (Dana, 1852)	NA	Stanciu Catalin	#####	NK79.1	27.94092	45.125845	BR	Tichilesti	calitativă	Metoda de colectare la punct fix	Fileu limnologic	pseudoabsență	NA	NA	NA	NA	NA	NA
6958	<i>Procambarus fallax</i> (Hagen, 1870) f. <i>virginalis</i>	NA	Stanciu Catalin	#####	NK79.1	27.94092	45.125845	BR	Tichilesti	calitativă	Metoda de colectare la punct fix	Fileu limnologic	pseudoabsență	NA	NA	NA	NA	NA	NA
6959	<i>Orconectes virilis</i> Hagen 1870	NA	Stanciu Catalin	#####	NK79.1	27.94092	45.125845	BR	Tichilesti	calitativă	Metoda de colectare la punct fix	Fileu limnologic	pseudoabsență	NA	NA	NA	NA	NA	NA
6960	<i>Sinanodonta woodiana</i> (Lea, 1834)	NA	Stanciu Catalin	#####	NK79.1	27.941047	45.126044	BR	Tichilesti	calitativă	Metoda transectului liniar (colectare manuală)	Fileu limnologic	prezentă	medie	adult	ridicat	ecologic	ridicat	NA
6961	<i>Dreissena polymorpha</i> (Pallas, 1771)	NA	Stanciu Catalin	#####	NK79.1	27.945571	45.132097	BR	Tichilesti	calitativă	Metoda transectului liniar (colectare manuală)	Fileu limnologic	prezentă	medie	adult	ridicat	ecologic	ridicat	NA

6962	<i>Aedes albopictus</i> Skuse, 1894	<i>Homo sapiens</i>	Stanciu Catalin	#####	NK79.1	27.945571	45.132097	BR	Tichilesti	calitativă	Metoda de colectare la punct fix	Fileu limnologic	pseudoabsență	NA	NA	NA	NA	NA	NA
6963	<i>Corbicula fluminalis</i> (O. F. Müller, 1774)	NA	Stanciu Catalin	#####	NK79.1	27.945571	45.132097	BR	Tichilesti	calitativă	Metoda de colectare la punct fix	Fileu limnologic	pseudoabsență	NA	NA	NA	NA	NA	NA
6964	<i>Craspedacusta sowerbii</i> Lankester, 1880	NA	Stanciu Catalin	#####	NK79.1	27.945571	45.132097	BR	Tichilesti	calitativă	Metoda de colectare la punct fix	Fileu limnologic	pseudoabsență	NA	NA	NA	NA	NA	NA
6965	<i>Physella acuta</i> (Draparnaud, 1805)	NA	Stanciu Catalin	#####	NK79.1	27.945571	45.132097	BR	Tichilesti	calitativă	Metoda de colectare la punct fix	Fileu limnologic	pseudoabsență	NA	NA	NA	NA	NA	NA
6966	<i>Girardia tigrina</i> (Girard, 1850)	NA	Stanciu Catalin	#####	NK79.1	27.945571	45.132097	BR	Tichilesti	calitativă	Metoda de colectare la punct fix	Fileu limnologic	pseudoabsență	NA	NA	NA	NA	NA	NA
6967	<i>Ferrissia californica</i> (Rowell, 1863)	NA	Stanciu Catalin	#####	NK79.1	27.945571	45.132097	BR	Tichilesti	calitativă	Metoda de colectare la punct fix	Fileu limnologic	pseudoabsență	NA	NA	NA	NA	NA	NA
6968	<i>Helisoma anceps</i> (Menke, 1830)	NA	Stanciu Catalin	#####	NK79.1	27.945571	45.132097	BR	Tichilesti	calitativă	Metoda de colectare la punct fix	Fileu limnologic	pseudoabsență	NA	NA	NA	NA	NA	NA
6969	<i>Pectinatella magnifica</i> (Leidy, 1851)	NA	Stanciu Catalin	#####	NK79.1	27.945571	45.132097	BR	Tichilesti	calitativă	Metoda de colectare la punct fix	Fileu limnologic	pseudoabsență	NA	NA	NA	NA	NA	NA
6970	<i>Potamopyrgus antipodarum</i> (Gray, 1843)	NA	Stanciu Catalin	#####	NK79.1	27.945571	45.132097	BR	Tichilesti	calitativă	Metoda de colectare la punct fix	Fileu limnologic	pseudoabsență	NA	NA	NA	NA	NA	NA
6971	<i>Pseudosuccinea columella</i> (Say, 1817)	NA	Stanciu Catalin	#####	NK79.1	27.945571	45.132097	BR	Tichilesti	calitativă	Metoda de colectare la punct fix	Fileu limnologic	pseudoabsență	NA	NA	NA	NA	NA	NA
6972	<i>Urnatella gracilis</i> (Leidy, 1851)	NA	Stanciu Catalin	#####	NK79.1	27.945571	45.132097	BR	Tichilesti	calitativă	Metoda de colectare la punct fix	Fileu limnologic	pseudoabsență	NA	NA	NA	NA	NA	NA
6973	<i>Eriochair sinensis</i> H. Milne Edwards, 1853	NA	Stanciu Catalin	#####	NK79.1	27.945571	45.132097	BR	Tichilesti	calitativă	Metoda de colectare la punct fix	Fileu limnologic	pseudoabsență	NA	NA	NA	NA	NA	NA
6974	<i>Orconectes limosus</i> Rafinesque, 1817	NA	Stanciu Catalin	#####	NK79.1	27.945571	45.132097	BR	Tichilesti	calitativă	Metoda de colectare la punct fix	Fileu limnologic	pseudoabsență	NA	NA	NA	NA	NA	NA
6975	<i>Pacifastacus leniusculus</i> (Dana, 1852)	NA	Stanciu Catalin	#####	NK79.1	27.945571	45.132097	BR	Tichilesti	calitativă	Metoda de colectare la punct fix	Fileu limnologic	pseudoabsență	NA	NA	NA	NA	NA	NA
6976	<i>Procambarus fallax</i> (Hagen, 1870) f. <i>virginialis</i>	NA	Stanciu Catalin	#####	NK79.1	27.945571	45.132097	BR	Tichilesti	calitativă	Metoda de colectare la punct fix	Fileu limnologic	pseudoabsență	NA	NA	NA	NA	NA	NA
6977	<i>Orconectes virilis</i> Hagen 1870	NA	Stanciu Catalin	#####	NK79.1	27.945571	45.132097	BR	Tichilesti	calitativă	Metoda de colectare la punct fix	Fileu limnologic	pseudoabsență	NA	NA	NA	NA	NA	NA

6978	<i>Corbicula fluminea</i> (O. F. Müller, 1774)	NA	Stanciu Catalin	#####	NK79.1	27.949092	45.135652	BR	Tichilesti	calitativă	Metoda transectului liniar (colectare manuală)	Fileu limnologic	prezentă	medie	adult	ridicat	ecologic	ridicat	NA	
6979	<i>Aedes albopictus</i> Skuse, 1894	<i>Homo sapiens</i>	Stanciu Catalin	#####	NK79.1	27.949092	45.135652	BR	Tichilesti	calitativă	Metoda de colectare la punct fix	Fileu limnologic	pseudoabsență	NA	NA	NA	NA	NA	NA	NA
6980	<i>Corbicula fluminalis</i> (O. F. Müller, 1774)	NA	Stanciu Catalin	#####	NK79.1	27.949092	45.135652	BR	Tichilesti	calitativă	Metoda de colectare la punct fix	Fileu limnologic	pseudoabsență	NA	NA	NA	NA	NA	NA	NA
6981	<i>Craspedacusta sowerbii</i> Lankester, 1880	NA	Stanciu Catalin	#####	NK79.1	27.949092	45.135652	BR	Tichilesti	calitativă	Metoda de colectare la punct fix	Fileu limnologic	pseudoabsență	NA	NA	NA	NA	NA	NA	NA
6982	<i>Physella acuta</i> (Draparnaud, 1805)	NA	Stanciu Catalin	#####	NK79.1	27.949092	45.135652	BR	Tichilesti	calitativă	Metoda de colectare la punct fix	Fileu limnologic	pseudoabsență	NA	NA	NA	NA	NA	NA	NA
6983	<i>Girardia tigrina</i> (Girard, 1850)	NA	Stanciu Catalin	#####	NK79.1	27.949092	45.135652	BR	Tichilesti	calitativă	Metoda de colectare la punct fix	Fileu limnologic	pseudoabsență	NA	NA	NA	NA	NA	NA	NA
6984	<i>Ferrissia californica</i> (Rowell, 1863)	NA	Stanciu Catalin	#####	NK79.1	27.949092	45.135652	BR	Tichilesti	calitativă	Metoda de colectare la punct fix	Fileu limnologic	pseudoabsență	NA	NA	NA	NA	NA	NA	NA
6985	<i>Helisoma anceps</i> (Menke, 1830)	NA	Stanciu Catalin	#####	NK79.1	27.949092	45.135652	BR	Tichilesti	calitativă	Metoda de colectare la punct fix	Fileu limnologic	pseudoabsență	NA	NA	NA	NA	NA	NA	NA
6986	<i>Pectinatella magnifica</i> (Leidy, 1851)	NA	Stanciu Catalin	#####	NK79.1	27.949092	45.135652	BR	Tichilesti	calitativă	Metoda de colectare la punct fix	Fileu limnologic	pseudoabsență	NA	NA	NA	NA	NA	NA	NA
6987	<i>Potamopyrgus antipodarum</i> (Gray, 1843)	NA	Stanciu Catalin	#####	NK79.1	27.949092	45.135652	BR	Tichilesti	calitativă	Metoda de colectare la punct fix	Fileu limnologic	pseudoabsență	NA	NA	NA	NA	NA	NA	NA
6988	<i>Pseudosuccinea columella</i> (Say, 1817)	NA	Stanciu Catalin	#####	NK79.1	27.949092	45.135652	BR	Tichilesti	calitativă	Metoda de colectare la punct fix	Fileu limnologic	pseudoabsență	NA	NA	NA	NA	NA	NA	NA
6989	<i>Umatella gracilis</i> (Leidy, 1851)	NA	Stanciu Catalin	#####	NK79.1	27.949092	45.135652	BR	Tichilesti	calitativă	Metoda de colectare la punct fix	Fileu limnologic	pseudoabsență	NA	NA	NA	NA	NA	NA	NA
6990	<i>Eriochair sinensis</i> H. Milne Edwards, 1853	NA	Stanciu Catalin	#####	NK79.1	27.949092	45.135652	BR	Tichilesti	calitativă	Metoda de colectare la punct fix	Fileu limnologic	pseudoabsență	NA	NA	NA	NA	NA	NA	NA
6991	<i>Orconectes limosus</i> Rafinesque, 1817	NA	Stanciu Catalin	#####	NK79.1	27.949092	45.135652	BR	Tichilesti	calitativă	Metoda de colectare la punct fix	Fileu limnologic	pseudoabsență	NA	NA	NA	NA	NA	NA	NA
6992	<i>Pacifastacus leniusculus</i> (Dana, 1852)	NA	Stanciu Catalin	#####	NK79.1	27.949092	45.135652	BR	Tichilesti	calitativă	Metoda de colectare la punct fix	Fileu limnologic	pseudoabsență	NA	NA	NA	NA	NA	NA	NA
6993	<i>Procambarus fallax</i> (Hagen, 1870) f. <i>virginalis</i>	NA	Stanciu Catalin	#####	NK79.1	27.949092	45.135652	BR	Tichilesti	calitativă	Metoda de colectare la punct fix	Fileu limnologic	pseudoabsență	NA	NA	NA	NA	NA	NA	NA

6994	<i>Orconectes virilis Hagen 1870</i>	NA	Stanciu Catalin	#####	NK79.1	27.949092	45.135652	BR	Tichilesti	calitativă	Metoda de colectare la punct fix	Fileu limnologic	pseudoabsență	NA	NA	NA	NA	NA	NA
6995	<i>Dreissena polymorpha (Pallas, 1771)</i>	NA	Stanciu Catalin	#####	NK79.1	27.95068	45.137731	BR	Tichilesti	calitativă	Metoda transectului liniar (colectare manuală)	Fileu limnologic	prezentă	medie	adult	ridicat	ecologic	ridicat	NA
6996	<i>Corbicula fluminea (O. F. Müller, 1774)</i>	NA	Stanciu Catalin	#####	NK79.1	27.95068	45.137731	BR	Tichilesti	calitativă	Metoda transectului liniar (colectare manuală)	Fileu limnologic	prezentă	medie	adult	ridicat	ecologic	ridicat	NA
6997	<i>Aedes albopictus Skuse, 1894</i>	<i>Homo sapiens</i>	Stanciu Catalin	#####	NK79.1	27.95068	45.137731	BR	Tichilesti	calitativă	Metoda de colectare la punct fix	Fileu limnologic	pseudoabsență	NA	NA	NA	NA	NA	NA
6998	<i>Corbicula fluminalis (O. F. Müller, 1774)</i>	NA	Stanciu Catalin	#####	NK79.1	27.95068	45.137731	BR	Tichilesti	calitativă	Metoda de colectare la punct fix	Fileu limnologic	pseudoabsență	NA	NA	NA	NA	NA	NA
6999	<i>Craspedacusta sowerbii Lankester, 1880</i>	NA	Stanciu Catalin	#####	NK79.1	27.95068	45.137731	BR	Tichilesti	calitativă	Metoda de colectare la punct fix	Fileu limnologic	pseudoabsență	NA	NA	NA	NA	NA	NA
7000	<i>Physella acuta (Draparnaud, 1805)</i>	NA	Stanciu Catalin	#####	NK79.1	27.95068	45.137731	BR	Tichilesti	calitativă	Metoda de colectare la punct fix	Fileu limnologic	pseudoabsență	NA	NA	NA	NA	NA	NA
7001	<i>Girardia tigrina (Girard, 1850)</i>	NA	Stanciu Catalin	#####	NK79.1	27.95068	45.137731	BR	Tichilesti	calitativă	Metoda de colectare la punct fix	Fileu limnologic	pseudoabsență	NA	NA	NA	NA	NA	NA
7002	<i>Ferrissia californica (Rowell, 1863)</i>	NA	Stanciu Catalin	#####	NK79.1	27.95068	45.137731	BR	Tichilesti	calitativă	Metoda de colectare la punct fix	Fileu limnologic	pseudoabsență	NA	NA	NA	NA	NA	NA
7003	<i>Helisoma anceps (Menke, 1830)</i>	NA	Stanciu Catalin	#####	NK79.1	27.95068	45.137731	BR	Tichilesti	calitativă	Metoda de colectare la punct fix	Fileu limnologic	pseudoabsență	NA	NA	NA	NA	NA	NA
7004	<i>Pectinatella magnifica (Leidy, 1851)</i>	NA	Stanciu Catalin	#####	NK79.1	27.95068	45.137731	BR	Tichilesti	calitativă	Metoda de colectare la punct fix	Fileu limnologic	pseudoabsență	NA	NA	NA	NA	NA	NA
7005	<i>Potamopyrgus antipodarum (Gray, 1843)</i>	NA	Stanciu Catalin	#####	NK79.1	27.95068	45.137731	BR	Tichilesti	calitativă	Metoda de colectare la punct fix	Fileu limnologic	pseudoabsență	NA	NA	NA	NA	NA	NA
7006	<i>Pseudosuccinea columella (Say, 1817)</i>	NA	Stanciu Catalin	#####	NK79.1	27.95068	45.137731	BR	Tichilesti	calitativă	Metoda de colectare la punct fix	Fileu limnologic	pseudoabsență	NA	NA	NA	NA	NA	NA
7007	<i>Umatella gracilis (Leidy, 1851)</i>	NA	Stanciu Catalin	#####	NK79.1	27.95068	45.137731	BR	Tichilesti	calitativă	Metoda de colectare la punct fix	Fileu limnologic	pseudoabsență	NA	NA	NA	NA	NA	NA
7008	<i>Eriocher sinensis H. Milne Edwards, 1853</i>	NA	Stanciu Catalin	#####	NK79.1	27.95068	45.137731	BR	Tichilesti	calitativă	Metoda de colectare la punct fix	Fileu limnologic	pseudoabsență	NA	NA	NA	NA	NA	NA
7009	<i>Orconectes limosus Rafinesque, 1817</i>	NA	Stanciu Catalin	#####	NK79.1	27.95068	45.137731	BR	Tichilesti	calitativă	Metoda de colectare la punct fix	Fileu limnologic	pseudoabsență	NA	NA	NA	NA	NA	NA

7010	<i>Pacifastacus leniusculus</i> (Dana, 1852)	NA	Stanciu Catalin	#####	NK79.1	27.95068	45.137731	BR	Tichilesti	calitativă	Metoda de colectare la punct fix	Fileu limnologic	pseudoabsență	NA	NA	NA	NA	NA	NA
7011	<i>Procambarus fallax</i> (Hagen, 1870) f. <i>virginalis</i>	NA	Stanciu Catalin	#####	NK79.1	27.95068	45.137731	BR	Tichilesti	calitativă	Metoda de colectare la punct fix	Fileu limnologic	pseudoabsență	NA	NA	NA	NA	NA	NA
7012	<i>Orconectes virilis</i> Hagen 1870	NA	Stanciu Catalin	#####	NK79.1	27.95068	45.137731	BR	Tichilesti	calitativă	Metoda de colectare la punct fix	Fileu limnologic	pseudoabsență	NA	NA	NA	NA	NA	NA
7013	<i>Corbicula fluminea</i> (O. F. Müller, 1774)	NA	Stanciu Catalin	#####	NK79.1	27.950994	45.138256	BR	Tichilesti	calitativă	Metoda transectului liniar (colectare manuală)	Fileu limnologic	prezentă	medie	adult	ridicat	ecologic	ridicat	NA
7014	<i>Sinanodonta woodiana</i> (Lea, 1834)	NA	Stanciu Catalin	#####	NK79.1	27.950994	45.138256	BR	Tichilesti	calitativă	Metoda transectului liniar (colectare manuală)	Fileu limnologic	prezentă	medie	adult	ridicat	ecologic	ridicat	NA
7015	<i>Aedes albopictus</i> Skuse, 1894	<i>Homo sapiens</i>	Stanciu Catalin	#####	NK79.1	27.950994	45.138256	BR	Tichilesti	calitativă	Metoda de colectare la punct fix	Fileu limnologic	pseudoabsență	NA	NA	NA	NA	NA	NA
7016	<i>Corbicula fluminalis</i> (O. F. Müller, 1774)	NA	Stanciu Catalin	#####	NK79.1	27.950994	45.138256	BR	Tichilesti	calitativă	Metoda de colectare la punct fix	Fileu limnologic	pseudoabsență	NA	NA	NA	NA	NA	NA
7017	<i>Craspedacusta sowerbii</i> Lankester, 1880	NA	Stanciu Catalin	#####	NK79.1	27.950994	45.138256	BR	Tichilesti	calitativă	Metoda de colectare la punct fix	Fileu limnologic	pseudoabsență	NA	NA	NA	NA	NA	NA
7018	<i>Physella acuta</i> (Draparnaud, 1805)	NA	Stanciu Catalin	#####	NK79.1	27.950994	45.138256	BR	Tichilesti	calitativă	Metoda de colectare la punct fix	Fileu limnologic	pseudoabsență	NA	NA	NA	NA	NA	NA
7019	<i>Girardia tigrina</i> (Girard, 1850)	NA	Stanciu Catalin	#####	NK79.1	27.950994	45.138256	BR	Tichilesti	calitativă	Metoda de colectare la punct fix	Fileu limnologic	pseudoabsență	NA	NA	NA	NA	NA	NA
7020	<i>Ferrissia californica</i> (Rowell, 1863)	NA	Stanciu Catalin	#####	NK79.1	27.950994	45.138256	BR	Tichilesti	calitativă	Metoda de colectare la punct fix	Fileu limnologic	pseudoabsență	NA	NA	NA	NA	NA	NA
7021	<i>Helisoma anceps</i> (Menke, 1830)	NA	Stanciu Catalin	#####	NK79.1	27.950994	45.138256	BR	Tichilesti	calitativă	Metoda de colectare la punct fix	Fileu limnologic	pseudoabsență	NA	NA	NA	NA	NA	NA
7022	<i>Pectinatella magnifica</i> (Leidy, 1851)	NA	Stanciu Catalin	#####	NK79.1	27.950994	45.138256	BR	Tichilesti	calitativă	Metoda de colectare la punct fix	Fileu limnologic	pseudoabsență	NA	NA	NA	NA	NA	NA
7023	<i>Potamopyrgus antipodarum</i> (Gray, 1843)	NA	Stanciu Catalin	#####	NK79.1	27.950994	45.138256	BR	Tichilesti	calitativă	Metoda de colectare la punct fix	Fileu limnologic	pseudoabsență	NA	NA	NA	NA	NA	NA
7024	<i>Pseudosuccinea columella</i> (Say, 1817)	NA	Stanciu Catalin	#####	NK79.1	27.950994	45.138256	BR	Tichilesti	calitativă	Metoda de colectare la punct fix	Fileu limnologic	pseudoabsență	NA	NA	NA	NA	NA	NA
7025	<i>Urnatella gracilis</i> (Leidy, 1851)	NA	Stanciu Catalin	#####	NK79.1	27.950994	45.138256	BR	Tichilesti	calitativă	Metoda de colectare la punct fix	Fileu limnologic	pseudoabsență	NA	NA	NA	NA	NA	NA

7026	<i>Eriocheir sinensis</i> H. Milne Edwards, 1853	NA	Stanciu Catalin	#####	NK79.1	27.950994	45.138256	BR	Tichilesti	calitativă	Metoda de colectare la punct fix	Fileu limnologic	pseudoabsență	NA	NA	NA	NA	NA	NA	NA
7027	<i>Orconectes limosus</i> Rafinesque, 1817	NA	Stanciu Catalin	#####	NK79.1	27.950994	45.138256	BR	Tichilesti	calitativă	Metoda de colectare la punct fix	Fileu limnologic	pseudoabsență	NA	NA	NA	NA	NA	NA	NA
7028	<i>Pacifastacus leniusculus</i> (Dana, 1852)	NA	Stanciu Catalin	#####	NK79.1	27.950994	45.138256	BR	Tichilesti	calitativă	Metoda de colectare la punct fix	Fileu limnologic	pseudoabsență	NA	NA	NA	NA	NA	NA	NA
7029	<i>Procambarus fallax</i> (Hagen, 1870) f. <i>virginalis</i>	NA	Stanciu Catalin	#####	NK79.1	27.950994	45.138256	BR	Tichilesti	calitativă	Metoda de colectare la punct fix	Fileu limnologic	pseudoabsență	NA	NA	NA	NA	NA	NA	NA
7030	<i>Orconectes virilis</i> Hagen 1870	NA	Stanciu Catalin	#####	NK79.1	27.950994	45.138256	BR	Tichilesti	calitativă	Metoda de colectare la punct fix	Fileu limnologic	pseudoabsență	NA	NA	NA	NA	NA	NA	NA
7031	<i>Dreissena polymorpha</i> (Pallas, 1771)	NA	Stanciu Catalin	#####	NK79.1	27.952346	45.140666	BR	Tichilesti	calitativă	Metoda transectului liniar (colectare manuală)	Fileu limnologic	prezentă	medie	adult	ridicat	ecologic	ridicat	NA	NA
7032	<i>Aedes albopictus</i> Skuse, 1894	<i>Homo sapiens</i>	Stanciu Catalin	#####	NK79.1	27.952346	45.140666	BR	Tichilesti	calitativă	Metoda de colectare la punct fix	Fileu limnologic	pseudoabsență	NA	NA	NA	NA	NA	NA	NA
7033	<i>Corbicula fluminalis</i> (O. F. Müller, 1774)	NA	Stanciu Catalin	#####	NK79.1	27.952346	45.140666	BR	Tichilesti	calitativă	Metoda de colectare la punct fix	Fileu limnologic	pseudoabsență	NA	NA	NA	NA	NA	NA	NA
7034	<i>Craspedacusta sowerbii</i> Lankester, 1880	NA	Stanciu Catalin	#####	NK79.1	27.952346	45.140666	BR	Tichilesti	calitativă	Metoda de colectare la punct fix	Fileu limnologic	pseudoabsență	NA	NA	NA	NA	NA	NA	NA
7035	<i>Physella acuta</i> (Draparnaud, 1805)	NA	Stanciu Catalin	#####	NK79.1	27.952346	45.140666	BR	Tichilesti	calitativă	Metoda de colectare la punct fix	Fileu limnologic	pseudoabsență	NA	NA	NA	NA	NA	NA	NA
7036	<i>Girardia tigrina</i> (Girard, 1850)	NA	Stanciu Catalin	#####	NK79.1	27.952346	45.140666	BR	Tichilesti	calitativă	Metoda de colectare la punct fix	Fileu limnologic	pseudoabsență	NA	NA	NA	NA	NA	NA	NA
7037	<i>Ferrissia californica</i> (Rowell, 1863)	NA	Stanciu Catalin	#####	NK79.1	27.952346	45.140666	BR	Tichilesti	calitativă	Metoda de colectare la punct fix	Fileu limnologic	pseudoabsență	NA	NA	NA	NA	NA	NA	NA
7038	<i>Helisoma anceps</i> (Menke, 1830)	NA	Stanciu Catalin	#####	NK79.1	27.952346	45.140666	BR	Tichilesti	calitativă	Metoda de colectare la punct fix	Fileu limnologic	pseudoabsență	NA	NA	NA	NA	NA	NA	NA
7039	<i>Pectinatella magnifica</i> (Leidy, 1851)	NA	Stanciu Catalin	#####	NK79.1	27.952346	45.140666	BR	Tichilesti	calitativă	Metoda de colectare la punct fix	Fileu limnologic	pseudoabsență	NA	NA	NA	NA	NA	NA	NA
7040	<i>Potamopyrgus antipodarum</i> (Gray, 1843)	NA	Stanciu Catalin	#####	NK79.1	27.952346	45.140666	BR	Tichilesti	calitativă	Metoda de colectare la punct fix	Fileu limnologic	pseudoabsență	NA	NA	NA	NA	NA	NA	NA
7041	<i>Pseudosuccinea columella</i> (Say, 1817)	NA	Stanciu Catalin	#####	NK79.1	27.952346	45.140666	BR	Tichilesti	calitativă	Metoda de colectare la punct fix	Fileu limnologic	pseudoabsență	NA	NA	NA	NA	NA	NA	NA

7042	<i>Urnatella gracilis</i> (Leidy, 1851)	NA	Stanciu Catalin	#####	NK79.1	27.952346	45.140666	BR	Tichilesti	calitativă	Metoda de colectare la punct fix	Fileu limnologic	pseudoabsență	NA	NA	NA	NA	NA	NA
7043	<i>Eriocheir sinensis</i> H. Milne Edwards, 1853	NA	Stanciu Catalin	#####	NK79.1	27.952346	45.140666	BR	Tichilesti	calitativă	Metoda de colectare la punct fix	Fileu limnologic	pseudoabsență	NA	NA	NA	NA	NA	NA
7044	<i>Orconectes limosus Rafinesque, 1817</i>	NA	Stanciu Catalin	#####	NK79.1	27.952346	45.140666	BR	Tichilesti	calitativă	Metoda de colectare la punct fix	Fileu limnologic	pseudoabsență	NA	NA	NA	NA	NA	NA
7045	<i>Pacifastacus leniusculus</i> (Dana, 1852)	NA	Stanciu Catalin	#####	NK79.1	27.952346	45.140666	BR	Tichilesti	calitativă	Metoda de colectare la punct fix	Fileu limnologic	pseudoabsență	NA	NA	NA	NA	NA	NA
7046	<i>Procambarus fallax</i> (Hagen, 1870) f. <i>virginialis</i>	NA	Stanciu Catalin	#####	NK79.1	27.952346	45.140666	BR	Tichilesti	calitativă	Metoda de colectare la punct fix	Fileu limnologic	pseudoabsență	NA	NA	NA	NA	NA	NA
7047	<i>Orconectes virilis</i> Hagen 1870	NA	Stanciu Catalin	#####	NK79.1	27.952346	45.140666	BR	Tichilesti	calitativă	Metoda de colectare la punct fix	Fileu limnologic	pseudoabsență	NA	NA	NA	NA	NA	NA
7048	<i>Dreissena polymorpha</i> (Pallas, 1771)	NA	Stanciu Catalin	#####	NK79.3	27.952789	45.141191	BR	Tichilesti	calitativă	Metoda transectului liniar (colectare manuală)	Fileu limnologic	prezentă	medie	adult	ridicat	ecologic	ridicat	NA
7049	<i>Aedes albopictus</i> Skuse, 1894	<i>Homo sapiens</i>	Stanciu Catalin	#####	NK79.3	27.952789	45.141191	BR	Tichilesti	calitativă	Metoda de colectare la punct fix	Fileu limnologic	pseudoabsență	NA	NA	NA	NA	NA	NA
7050	<i>Corbicula fluminalis</i> (O. F. Müller, 1774)	NA	Stanciu Catalin	#####	NK79.3	27.952789	45.141191	BR	Tichilesti	calitativă	Metoda de colectare la punct fix	Fileu limnologic	pseudoabsență	NA	NA	NA	NA	NA	NA
7051	<i>Craspedacusta sowerbii</i> Lankester, 1880	NA	Stanciu Catalin	#####	NK79.3	27.952789	45.141191	BR	Tichilesti	calitativă	Metoda de colectare la punct fix	Fileu limnologic	pseudoabsență	NA	NA	NA	NA	NA	NA
7052	<i>Physella acuta</i> (Draparnaud, 1805)	NA	Stanciu Catalin	#####	NK79.3	27.952789	45.141191	BR	Tichilesti	calitativă	Metoda de colectare la punct fix	Fileu limnologic	pseudoabsență	NA	NA	NA	NA	NA	NA
7053	<i>Girardia tigrina</i> (Girard, 1850)	NA	Stanciu Catalin	#####	NK79.3	27.952789	45.141191	BR	Tichilesti	calitativă	Metoda de colectare la punct fix	Fileu limnologic	pseudoabsență	NA	NA	NA	NA	NA	NA
7054	<i>Ferrissia californica</i> (Rowell, 1863)	NA	Stanciu Catalin	#####	NK79.3	27.952789	45.141191	BR	Tichilesti	calitativă	Metoda de colectare la punct fix	Fileu limnologic	pseudoabsență	NA	NA	NA	NA	NA	NA
7055	<i>Helisoma anceps</i> (Menke, 1830)	NA	Stanciu Catalin	#####	NK79.3	27.952789	45.141191	BR	Tichilesti	calitativă	Metoda de colectare la punct fix	Fileu limnologic	pseudoabsență	NA	NA	NA	NA	NA	NA
7056	<i>Pectinatella magnifica</i> (Leidy, 1851)	NA	Stanciu Catalin	#####	NK79.3	27.952789	45.141191	BR	Tichilesti	calitativă	Metoda de colectare la punct fix	Fileu limnologic	pseudoabsență	NA	NA	NA	NA	NA	NA
7057	<i>Potamopyrgus antipodarum</i> (Gray, 1843)	NA	Stanciu Catalin	#####	NK79.3	27.952789	45.141191	BR	Tichilesti	calitativă	Metoda de colectare la punct fix	Fileu limnologic	pseudoabsență	NA	NA	NA	NA	NA	NA

7058	<i>Pseudosuccinea columella</i> (Say, 1817)	NA	Stanciu Catalin	#####	NK79.3	27.952789	45.141191	BR	Tichilesti	calitativă	Metoda de colectare la punct fix	Fileu limnologic	pseudoabsență	NA	NA	NA	NA	NA	NA
7059	<i>Urnatella gracilis</i> (Leidy, 1851)	NA	Stanciu Catalin	#####	NK79.3	27.952789	45.141191	BR	Tichilesti	calitativă	Metoda de colectare la punct fix	Fileu limnologic	pseudoabsență	NA	NA	NA	NA	NA	NA
7060	<i>Eriocheir sinensis</i> H. Milne Edwards, 1853	NA	Stanciu Catalin	#####	NK79.3	27.952789	45.141191	BR	Tichilesti	calitativă	Metoda de colectare la punct fix	Fileu limnologic	pseudoabsență	NA	NA	NA	NA	NA	NA
7061	<i>Orconectes limosus Rafinesque, 1817</i>	NA	Stanciu Catalin	#####	NK79.3	27.952789	45.141191	BR	Tichilesti	calitativă	Metoda de colectare la punct fix	Fileu limnologic	pseudoabsență	NA	NA	NA	NA	NA	NA
7062	<i>Pacifastacus leniusculus</i> (Dana, 1852)	NA	Stanciu Catalin	#####	NK79.3	27.952789	45.141191	BR	Tichilesti	calitativă	Metoda de colectare la punct fix	Fileu limnologic	pseudoabsență	NA	NA	NA	NA	NA	NA
7063	<i>Procambarus fallax</i> (Hagen, 1870) f. <i>virginialis</i>	NA	Stanciu Catalin	#####	NK79.3	27.952789	45.141191	BR	Tichilesti	calitativă	Metoda de colectare la punct fix	Fileu limnologic	pseudoabsență	NA	NA	NA	NA	NA	NA
7064	<i>Orconectes virilis</i> Hagen 1870	NA	Stanciu Catalin	#####	NK79.3	27.952789	45.141191	BR	Tichilesti	calitativă	Metoda de colectare la punct fix	Fileu limnologic	pseudoabsență	NA	NA	NA	NA	NA	NA
7065	<i>Corbicula fluminea</i> (O. F. Müller, 1774)	NA	Stanciu Catalin	#####	NK79.3	27.953069	45.141661	BR	Tichilesti	calitativă	Metoda transectului liniar (colectare manuală)	Fileu limnologic	prezentă	medie	adult	ridicat	ecologic	ridicat	NA
7066	<i>Dreissena rostriformis bugensis</i> Andrussov, 1897	NA	Stanciu Catalin	#####	NK79.3	27.953478	45.14213	BR	Tichilesti	calitativă	Metoda transectului liniar (colectare manuală)	Fileu limnologic	prezentă	scăzută	adult	ridicat	ecologic	ridicat	NA
7067	<i>Dreissena polymorpha</i> (Pallas, 1771)	NA	Stanciu Catalin	#####	NK79.3	27.953478	45.14213	BR	Tichilesti	calitativă	Metoda transectului liniar (colectare manuală)	Fileu limnologic	prezentă	scăzută	adult	ridicat	ecologic	ridicat	NA
7068	<i>Aedes albopictus</i> Skuse, 1894	<i>Homo sapiens</i>	Stanciu Catalin	#####	NK79.3	27.953478	45.14213	BR	Tichilesti	calitativă	Metoda de colectare la punct fix	Fileu limnologic	pseudoabsență	NA	NA	NA	NA	NA	NA
7069	<i>Corbicula fluminalis</i> (O. F. Müller, 1774)	NA	Stanciu Catalin	#####	NK79.3	27.953478	45.14213	BR	Tichilesti	calitativă	Metoda de colectare la punct fix	Fileu limnologic	pseudoabsență	NA	NA	NA	NA	NA	NA
7070	<i>Craspedacusta sowerbii</i> Lankester, 1880	NA	Stanciu Catalin	#####	NK79.3	27.953478	45.14213	BR	Tichilesti	calitativă	Metoda de colectare la punct fix	Fileu limnologic	pseudoabsență	NA	NA	NA	NA	NA	NA
7071	<i>Physella acuta</i> (Draparnaud, 1805)	NA	Stanciu Catalin	#####	NK79.3	27.953478	45.14213	BR	Tichilesti	calitativă	Metoda de colectare la punct fix	Fileu limnologic	pseudoabsență	NA	NA	NA	NA	NA	NA
7072	<i>Girardia tigrina</i> (Girard, 1850)	NA	Stanciu Catalin	#####	NK79.3	27.953478	45.14213	BR	Tichilesti	calitativă	Metoda de colectare la punct fix	Fileu limnologic	pseudoabsență	NA	NA	NA	NA	NA	NA

7073	<i>Ferrissia californica</i> (Rowell, 1863)	NA	Stanciu Catalin	#####	NK79.3	27.953478	45.14213	BR	Tichilesti	calitativă	Metoda de colectare la punct fix	Fileu limnologic	pseudoabsență	NA	NA	NA	NA	NA	NA
7074	<i>Helisoma anceps</i> (Menke, 1830)	NA	Stanciu Catalin	#####	NK79.3	27.953478	45.14213	BR	Tichilesti	calitativă	Metoda de colectare la punct fix	Fileu limnologic	pseudoabsență	NA	NA	NA	NA	NA	NA
7075	<i>Pectinatella magnifica</i> (Leidy, 1851)	NA	Stanciu Catalin	#####	NK79.3	27.953478	45.14213	BR	Tichilesti	calitativă	Metoda de colectare la punct fix	Fileu limnologic	pseudoabsență	NA	NA	NA	NA	NA	NA
7076	<i>Potamopyrgus antipodarum</i> (Gray, 1843)	NA	Stanciu Catalin	#####	NK79.3	27.953478	45.14213	BR	Tichilesti	calitativă	Metoda de colectare la punct fix	Fileu limnologic	pseudoabsență	NA	NA	NA	NA	NA	NA
7077	<i>Pseudosuccinea columella</i> (Say, 1817)	NA	Stanciu Catalin	#####	NK79.3	27.953478	45.14213	BR	Tichilesti	calitativă	Metoda de colectare la punct fix	Fileu limnologic	pseudoabsență	NA	NA	NA	NA	NA	NA
7078	<i>Umatella gracilis</i> (Leidy, 1851)	NA	Stanciu Catalin	#####	NK79.3	27.953478	45.14213	BR	Tichilesti	calitativă	Metoda de colectare la punct fix	Fileu limnologic	pseudoabsență	NA	NA	NA	NA	NA	NA
7079	<i>Eriochair sinensis</i> H. Milne Edwards, 1853	NA	Stanciu Catalin	#####	NK79.3	27.953478	45.14213	BR	Tichilesti	calitativă	Metoda de colectare la punct fix	Fileu limnologic	pseudoabsență	NA	NA	NA	NA	NA	NA
7080	<i>Orconectes limosus Rafinesque, 1817</i>	NA	Stanciu Catalin	#####	NK79.3	27.953478	45.14213	BR	Tichilesti	calitativă	Metoda de colectare la punct fix	Fileu limnologic	pseudoabsență	NA	NA	NA	NA	NA	NA
7081	<i>Pacifastacus leniusculus</i> (Dana, 1852)	NA	Stanciu Catalin	#####	NK79.3	27.953478	45.14213	BR	Tichilesti	calitativă	Metoda de colectare la punct fix	Fileu limnologic	pseudoabsență	NA	NA	NA	NA	NA	NA
7082	<i>Procambarus fallax</i> (Hagen, 1870) f. <i>virginialis</i>	NA	Stanciu Catalin	#####	NK79.3	27.953478	45.14213	BR	Tichilesti	calitativă	Metoda de colectare la punct fix	Fileu limnologic	pseudoabsență	NA	NA	NA	NA	NA	NA
7083	<i>Orconectes virilis</i> Hagen 1870	NA	Stanciu Catalin	#####	NK79.3	27.953478	45.14213	BR	Tichilesti	calitativă	Metoda de colectare la punct fix	Fileu limnologic	pseudoabsență	NA	NA	NA	NA	NA	NA
7084	<i>Corbicula fluminea</i> (O. F. Müller, 1774)	NA	Stanciu Catalin	#####	NK79.3	27.953478	45.14213	BR	Tichilesti	calitativă	Metoda transectului liniar (colectare manuală)	Fileu limnologic	prezentă	medie	adult	ridicat	ecologic	ridicat	NA
7085	<i>Sinanodonta woodiana</i> (Lea, 1834)	NA	Stanciu Catalin	#####	NK79.3	27.953488	45.142228	BR	Tichilesti	calitativă	Metoda transectului liniar (colectare manuală)	Fileu limnologic	prezentă	medie	adult	ridicat	ecologic	ridicat	NA
7086	<i>Dreissena polymorpha</i> (Pallas, 1771)	NA	Stanciu Catalin	#####	NK79.3	27.954968	45.144636	BR	Tichilesti	calitativă	Metoda transectului liniar (colectare manuală)	Fileu limnologic	prezentă	medie	adult	ridicat	ecologic	ridicat	NA
7087	<i>Aedes albopictus</i> Skuse, 1894	<i>Homo sapiens</i>	Stanciu Catalin	#####	NK79.3	27.954968	45.144636	BR	Tichilesti	calitativă	Metoda de colectare la punct fix	Fileu limnologic	pseudoabsență	NA	NA	NA	NA	NA	NA

7088	<i>Corbicula fluminalis</i> (O. F. Müller, 1774)	NA	Stanciu Catalin	#####	NK79.3	27.954968	45.144636	BR	Tichilesti	calitativă	Metoda de colectare la punct fix	Fileu limnologic	pseudoabsență	NA	NA	NA	NA	NA	NA
7089	<i>Craspedacusta sowerbii</i> Lankester, 1880	NA	Stanciu Catalin	#####	NK79.3	27.954968	45.144636	BR	Tichilesti	calitativă	Metoda de colectare la punct fix	Fileu limnologic	pseudoabsență	NA	NA	NA	NA	NA	NA
7090	<i>Physella acuta</i> (Draparnaud, 1805)	NA	Stanciu Catalin	#####	NK79.3	27.954968	45.144636	BR	Tichilesti	calitativă	Metoda de colectare la punct fix	Fileu limnologic	pseudoabsență	NA	NA	NA	NA	NA	NA
7091	<i>Girardia tigrina</i> (Girard, 1850)	NA	Stanciu Catalin	#####	NK79.3	27.954968	45.144636	BR	Tichilesti	calitativă	Metoda de colectare la punct fix	Fileu limnologic	pseudoabsență	NA	NA	NA	NA	NA	NA
7092	<i>Ferrissia californica</i> (Rowell, 1863)	NA	Stanciu Catalin	#####	NK79.3	27.954968	45.144636	BR	Tichilesti	calitativă	Metoda de colectare la punct fix	Fileu limnologic	pseudoabsență	NA	NA	NA	NA	NA	NA
7093	<i>Helisoma anceps</i> (Menke, 1830)	NA	Stanciu Catalin	#####	NK79.3	27.954968	45.144636	BR	Tichilesti	calitativă	Metoda de colectare la punct fix	Fileu limnologic	pseudoabsență	NA	NA	NA	NA	NA	NA
7094	<i>Pectinatella magnifica</i> (Leidy, 1851)	NA	Stanciu Catalin	#####	NK79.3	27.954968	45.144636	BR	Tichilesti	calitativă	Metoda de colectare la punct fix	Fileu limnologic	pseudoabsență	NA	NA	NA	NA	NA	NA
7095	<i>Potamopyrgus antipodarum</i> (Gray, 1843)	NA	Stanciu Catalin	#####	NK79.3	27.954968	45.144636	BR	Tichilesti	calitativă	Metoda de colectare la punct fix	Fileu limnologic	pseudoabsență	NA	NA	NA	NA	NA	NA
7096	<i>Pseudosuccinea columella</i> (Say, 1817)	NA	Stanciu Catalin	#####	NK79.3	27.954968	45.144636	BR	Tichilesti	calitativă	Metoda de colectare la punct fix	Fileu limnologic	pseudoabsență	NA	NA	NA	NA	NA	NA
7097	<i>Urnatella gracilis</i> (Leidy, 1851)	NA	Stanciu Catalin	#####	NK79.3	27.954968	45.144636	BR	Tichilesti	calitativă	Metoda de colectare la punct fix	Fileu limnologic	pseudoabsență	NA	NA	NA	NA	NA	NA
7098	<i>Eriocher sinensis</i> H. Milne Edwards, 1853	NA	Stanciu Catalin	#####	NK79.3	27.954968	45.144636	BR	Tichilesti	calitativă	Metoda de colectare la punct fix	Fileu limnologic	pseudoabsență	NA	NA	NA	NA	NA	NA
7099	<i>Orconectes limosus Rafinesque, 1817</i>	NA	Stanciu Catalin	#####	NK79.3	27.954968	45.144636	BR	Tichilesti	calitativă	Metoda de colectare la punct fix	Fileu limnologic	pseudoabsență	NA	NA	NA	NA	NA	NA
7100	<i>Pacifastacus leniusculus</i> (Dana, 1852)	NA	Stanciu Catalin	#####	NK79.3	27.954968	45.144636	BR	Tichilesti	calitativă	Metoda de colectare la punct fix	Fileu limnologic	pseudoabsență	NA	NA	NA	NA	NA	NA
7101	<i>Procambarus fallax</i> (Hagen, 1870) f. <i>virginialis</i>	NA	Stanciu Catalin	#####	NK79.3	27.954968	45.144636	BR	Tichilesti	calitativă	Metoda de colectare la punct fix	Fileu limnologic	pseudoabsență	NA	NA	NA	NA	NA	NA
7102	<i>Orconectes virilis</i> Hagen 1870	NA	Stanciu Catalin	#####	NK79.3	27.954968	45.144636	BR	Tichilesti	calitativă	Metoda de colectare la punct fix	Fileu limnologic	pseudoabsență	NA	NA	NA	NA	NA	NA
7103	<i>Corbicula fluminea</i> (O. F. Müller, 1774)	NA	Stanciu Catalin	#####	NK79.3	27.955395	45.145642	BR	Tichilesti	calitativă	Metoda transectului liniar (colectare manuală)	Fileu limnologic	prezentă	medie	adult	ridicat	ecologic	ridicat	NA

7104	<i>Dreissena polymorpha</i> (Pallas, 1771)	NA	Stanciu Catalin	#####	NK79.3	27.955395	45.145642	BR	Tichilesti	calitativă	Metoda transectului liniar (colectare manuală)	Fileu limnologic	prezentă	medie	adult	ridicat	ecologic	ridicat	NA	
7105	<i>Corbicula fluminea</i> (O. F. Müller, 1774)	NA	Stanciu Catalin	#####	NK79.3	27.955593	45.146823	BR	Tichilesti	calitativă	Metoda transectului liniar (colectare manuală)	Fileu limnologic	prezentă	medie	adult	ridicat	ecologic	ridicat	NA	
7106	<i>Dreissena polymorpha</i> (Pallas, 1771)	NA	Stanciu Catalin	#####	NK79.3	27.955593	45.146823	BR	Tichilesti	calitativă	Metoda transectului liniar (colectare manuală)	Fileu limnologic	prezentă	medie	adult	ridicat	ecologic	ridicat	NA	
7107	<i>Aedes albopictus</i> Skuse, 1894	<i>Homo sapiens</i>	Stanciu Catalin	#####	NK79.3	27.955593	45.146823	BR	Tichilesti	calitativă	Metoda de colectare la punct fix	Fileu limnologic	pseudoabsență	NA	NA	NA	NA	NA	NA	NA
7108	<i>Corbicula fluminalis</i> (O. F. Müller, 1774)	NA	Stanciu Catalin	#####	NK79.3	27.955593	45.146823	BR	Tichilesti	calitativă	Metoda de colectare la punct fix	Fileu limnologic	pseudoabsență	NA	NA	NA	NA	NA	NA	NA
7109	<i>Craspedacusta sowerbii</i> Lankester, 1880	NA	Stanciu Catalin	#####	NK79.3	27.955593	45.146823	BR	Tichilesti	calitativă	Metoda de colectare la punct fix	Fileu limnologic	pseudoabsență	NA	NA	NA	NA	NA	NA	NA
7110	<i>Physella acuta</i> (Draparnaud, 1805)	NA	Stanciu Catalin	#####	NK79.3	27.955593	45.146823	BR	Tichilesti	calitativă	Metoda de colectare la punct fix	Fileu limnologic	pseudoabsență	NA	NA	NA	NA	NA	NA	NA
7111	<i>Girardia tigrina</i> (Girard, 1850)	NA	Stanciu Catalin	#####	NK79.3	27.955593	45.146823	BR	Tichilesti	calitativă	Metoda de colectare la punct fix	Fileu limnologic	pseudoabsență	NA	NA	NA	NA	NA	NA	NA
7112	<i>Ferrissia californica</i> (Rowell, 1863)	NA	Stanciu Catalin	#####	NK79.3	27.955593	45.146823	BR	Tichilesti	calitativă	Metoda de colectare la punct fix	Fileu limnologic	pseudoabsență	NA	NA	NA	NA	NA	NA	NA
7113	<i>Helisoma anceps</i> (Menke, 1830)	NA	Stanciu Catalin	#####	NK79.3	27.955593	45.146823	BR	Tichilesti	calitativă	Metoda de colectare la punct fix	Fileu limnologic	pseudoabsență	NA	NA	NA	NA	NA	NA	NA
7114	<i>Pectinatella magnifica</i> (Leidy, 1851)	NA	Stanciu Catalin	#####	NK79.3	27.955593	45.146823	BR	Tichilesti	calitativă	Metoda de colectare la punct fix	Fileu limnologic	pseudoabsență	NA	NA	NA	NA	NA	NA	NA
7115	<i>Potamopyrgus antipodarum</i> (Gray, 1843)	NA	Stanciu Catalin	#####	NK79.3	27.955593	45.146823	BR	Tichilesti	calitativă	Metoda de colectare la punct fix	Fileu limnologic	pseudoabsență	NA	NA	NA	NA	NA	NA	NA
7116	<i>Pseudosuccinea columella</i> (Say, 1817)	NA	Stanciu Catalin	#####	NK79.3	27.955593	45.146823	BR	Tichilesti	calitativă	Metoda de colectare la punct fix	Fileu limnologic	pseudoabsență	NA	NA	NA	NA	NA	NA	NA
7117	<i>Umatella gracilis</i> (Leidy, 1851)	NA	Stanciu Catalin	#####	NK79.3	27.955593	45.146823	BR	Tichilesti	calitativă	Metoda de colectare la punct fix	Fileu limnologic	pseudoabsență	NA	NA	NA	NA	NA	NA	NA
7118	<i>Eriochair sinensis</i> H. Milne Edwards, 1853	NA	Stanciu Catalin	#####	NK79.3	27.955593	45.146823	BR	Tichilesti	calitativă	Metoda de colectare la punct fix	Fileu limnologic	pseudoabsență	NA	NA	NA	NA	NA	NA	NA

7119	<i>Orconectes limosus Rafinesque, 1817</i>	NA	Stanciu Catalin	#####	NK79.3	27.955593	45.146823	BR	Tichilesti	calitativă	Metoda de colectare la punct fix	Fileu limnologic	pseudoabsență	NA	NA	NA	NA	NA	NA
7120	<i>Pacifastacus leniusculus</i> (Dana, 1852)	NA	Stanciu Catalin	#####	NK79.3	27.955593	45.146823	BR	Tichilesti	calitativă	Metoda de colectare la punct fix	Fileu limnologic	pseudoabsență	NA	NA	NA	NA	NA	NA
7121	<i>Procambarus fallax</i> (Hagen, 1870) f. <i>virginalis</i>	NA	Stanciu Catalin	#####	NK79.3	27.955593	45.146823	BR	Tichilesti	calitativă	Metoda de colectare la punct fix	Fileu limnologic	pseudoabsență	NA	NA	NA	NA	NA	NA
7122	<i>Orconectes virilis</i> Hagen 1870	NA	Stanciu Catalin	#####	NK79.3	27.955593	45.146823	BR	Tichilesti	calitativă	Metoda de colectare la punct fix	Fileu limnologic	pseudoabsență	NA	NA	NA	NA	NA	NA
7123	<i>Corbicula fluminea</i> (O. F. Müller, 1774)	NA	Stanciu Catalin	#####	NL70.4	27.955238	45.149755	BR	Tichilesti	calitativă	Metoda transectului liniar (colectare manuală)	Fileu limnologic	prezentă	medie	adult	ridicat	ecologic	ridicat	NA
7124	<i>Dreissena polymorpha</i> (Pallas, 1771)	NA	Stanciu Catalin	#####	NL70.4	27.955238	45.149755	BR	Tichilesti	calitativă	Metoda transectului liniar (colectare manuală)	Fileu limnologic	prezentă	medie	adult	ridicat	ecologic	ridicat	NA
7125	<i>Aedes albopictus</i> Skuse, 1894	<i>Homo sapiens</i>	Stanciu Catalin	#####	NL70.4	27.955238	45.149755	BR	Tichilesti	calitativă	Metoda de colectare la punct fix	Fileu limnologic	pseudoabsență	NA	NA	NA	NA	NA	NA
7126	<i>Sinanodonta woodiana</i> (Lea, 1834)	NA	Stanciu Catalin	#####	NL70.4	27.955238	45.149755	BR	Tichilesti	calitativă	Metoda de colectare la punct fix	Fileu limnologic	pseudoabsență	NA	NA	NA	NA	NA	NA
7127	<i>Dreissena rostriformis bugensis</i> Andrussov, 1897	NA	Stanciu Catalin	#####	NL70.4	27.955238	45.149755	BR	Tichilesti	calitativă	Metoda de colectare la punct fix	Fileu limnologic	pseudoabsență	NA	NA	NA	NA	NA	NA
7128	<i>Corbicula fluminalis</i> (O. F. Müller, 1774)	NA	Stanciu Catalin	#####	NL70.4	27.955238	45.149755	BR	Tichilesti	calitativă	Metoda de colectare la punct fix	Fileu limnologic	pseudoabsență	NA	NA	NA	NA	NA	NA
7129	<i>Craspedacusta sowerbii</i> Lankester, 1880	NA	Stanciu Catalin	#####	NL70.4	27.955238	45.149755	BR	Tichilesti	calitativă	Metoda de colectare la punct fix	Fileu limnologic	pseudoabsență	NA	NA	NA	NA	NA	NA
7130	<i>Physella acuta</i> (Draparnaud, 1805)	NA	Stanciu Catalin	#####	NL70.4	27.955238	45.149755	BR	Tichilesti	calitativă	Metoda de colectare la punct fix	Fileu limnologic	pseudoabsență	NA	NA	NA	NA	NA	NA
7131	<i>Girardia tigrina</i> (Girard, 1850)	NA	Stanciu Catalin	#####	NL70.4	27.955238	45.149755	BR	Tichilesti	calitativă	Metoda de colectare la punct fix	Fileu limnologic	pseudoabsență	NA	NA	NA	NA	NA	NA
7132	<i>Ferrissia californica</i> (Rowell, 1863)	NA	Stanciu Catalin	#####	NL70.4	27.955238	45.149755	BR	Tichilesti	calitativă	Metoda de colectare la punct fix	Fileu limnologic	pseudoabsență	NA	NA	NA	NA	NA	NA
7133	<i>Helisoma anceps</i> (Menke, 1830)	NA	Stanciu Catalin	#####	NL70.4	27.955238	45.149755	BR	Tichilesti	calitativă	Metoda de colectare la punct fix	Fileu limnologic	pseudoabsență	NA	NA	NA	NA	NA	NA
7134	<i>Pectinatella magnifica</i> (Leidy, 1851)	NA	Stanciu Catalin	#####	NL70.4	27.955238	45.149755	BR	Tichilesti	calitativă	Metoda de colectare la punct fix	Fileu limnologic	pseudoabsență	NA	NA	NA	NA	NA	NA

7135	<i>Potamopyrgus antipodarum</i> (Gray, 1843)	NA	Stanciu Catalin	#####	NL70.4	27.955238	45.149755	BR	Tichilesti	calitativă	Metoda de colectare la punct fix	Fileu limnologic	pseudoabsență	NA	NA	NA	NA	NA	NA
7136	<i>Pseudosuccinea columella</i> (Say, 1817)	NA	Stanciu Catalin	#####	NL70.4	27.955238	45.149755	BR	Tichilesti	calitativă	Metoda de colectare la punct fix	Fileu limnologic	pseudoabsență	NA	NA	NA	NA	NA	NA
7137	<i>Urnatella gracilis</i> (Leidy, 1851)	NA	Stanciu Catalin	#####	NL70.4	27.955238	45.149755	BR	Tichilesti	calitativă	Metoda de colectare la punct fix	Fileu limnologic	pseudoabsență	NA	NA	NA	NA	NA	NA
7138	<i>Eriocheir sinensis</i> H. Milne Edwards, 1853	NA	Stanciu Catalin	#####	NL70.4	27.955238	45.149755	BR	Tichilesti	calitativă	Metoda de colectare la punct fix	Fileu limnologic	pseudoabsență	NA	NA	NA	NA	NA	NA
7139	<i>Orconectes limosus</i> Rafinesque, 1817	NA	Stanciu Catalin	#####	NL70.4	27.955238	45.149755	BR	Tichilesti	calitativă	Metoda de colectare la punct fix	Fileu limnologic	pseudoabsență	NA	NA	NA	NA	NA	NA
7140	<i>Pacifastacus leniusculus</i> (Dana, 1852)	NA	Stanciu Catalin	#####	NL70.4	27.955238	45.149755	BR	Tichilesti	calitativă	Metoda de colectare la punct fix	Fileu limnologic	pseudoabsență	NA	NA	NA	NA	NA	NA
7141	<i>Procambarus fallax</i> (Hagen, 1870) f. <i>virginialis</i>	NA	Stanciu Catalin	#####	NL70.4	27.955238	45.149755	BR	Tichilesti	calitativă	Metoda de colectare la punct fix	Fileu limnologic	pseudoabsență	NA	NA	NA	NA	NA	NA
7142	<i>Orconectes virilis</i> Hagen 1870	NA	Stanciu Catalin	#####	NL70.4	27.955238	45.149755	BR	Tichilesti	calitativă	Metoda de colectare la punct fix	Fileu limnologic	pseudoabsență	NA	NA	NA	NA	NA	NA
7143	<i>Corbicula fluminea</i> (O. F. Müller, 1774)	NA	Stanciu Catalin	#####	NL70.2	27.951421	45.152751	BR	Tichilesti	calitativă	Metoda transectului liniar (colectare manuală)	Fileu limnologic	prezentă	medie	adult	ridicat	ecologic	ridicat	NA
7144	<i>Aedes albopictus</i> Skuse, 1894	<i>Homo sapiens</i>	Stanciu Catalin	#####	NL70.2	27.951421	45.152751	BR	Tichilesti	calitativă	Metoda de colectare la punct fix	Fileu limnologic	pseudoabsență	NA	NA	NA	NA	NA	NA
7145	<i>Corbicula fluminalis</i> (O. F. Müller, 1774)	NA	Stanciu Catalin	#####	NL70.2	27.951421	45.152751	BR	Tichilesti	calitativă	Metoda de colectare la punct fix	Fileu limnologic	pseudoabsență	NA	NA	NA	NA	NA	NA
7146	<i>Craspedacusta sowerbii</i> Lankester, 1880	NA	Stanciu Catalin	#####	NL70.2	27.951421	45.152751	BR	Tichilesti	calitativă	Metoda de colectare la punct fix	Fileu limnologic	pseudoabsență	NA	NA	NA	NA	NA	NA
7147	<i>Physella acuta</i> (Draparnaud, 1805)	NA	Stanciu Catalin	#####	NL70.2	27.951421	45.152751	BR	Tichilesti	calitativă	Metoda de colectare la punct fix	Fileu limnologic	pseudoabsență	NA	NA	NA	NA	NA	NA
7148	<i>Girardia tigrina</i> (Girard, 1850)	NA	Stanciu Catalin	#####	NL70.2	27.951421	45.152751	BR	Tichilesti	calitativă	Metoda de colectare la punct fix	Fileu limnologic	pseudoabsență	NA	NA	NA	NA	NA	NA
7149	<i>Ferrissia californica</i> (Rowell, 1863)	NA	Stanciu Catalin	#####	NL70.2	27.951421	45.152751	BR	Tichilesti	calitativă	Metoda de colectare la punct fix	Fileu limnologic	pseudoabsență	NA	NA	NA	NA	NA	NA
7150	<i>Helisoma anceps</i> (Menke, 1830)	NA	Stanciu Catalin	#####	NL70.2	27.951421	45.152751	BR	Tichilesti	calitativă	Metoda de colectare la punct fix	Fileu limnologic	pseudoabsență	NA	NA	NA	NA	NA	NA

7151	<i>Pectinatella magnifica</i> (Leidy, 1851)	NA	Stanciu Catalin	#####	NL70.2	27.951421	45.152751	BR	Tichilesti	calitativă	Metoda de colectare la punct fix	Fileu limnologic	pseudoabsență	NA	NA	NA	NA	NA	NA
7152	<i>Potamopyrgus antipodarum</i> (Gray, 1843)	NA	Stanciu Catalin	#####	NL70.2	27.951421	45.152751	BR	Tichilesti	calitativă	Metoda de colectare la punct fix	Fileu limnologic	pseudoabsență	NA	NA	NA	NA	NA	NA
7153	<i>Pseudosuccinea columella</i> (Say, 1817)	NA	Stanciu Catalin	#####	NL70.2	27.951421	45.152751	BR	Tichilesti	calitativă	Metoda de colectare la punct fix	Fileu limnologic	pseudoabsență	NA	NA	NA	NA	NA	NA
7154	<i>Urnatella gracilis</i> (Leidy, 1851)	NA	Stanciu Catalin	#####	NL70.2	27.951421	45.152751	BR	Tichilesti	calitativă	Metoda de colectare la punct fix	Fileu limnologic	pseudoabsență	NA	NA	NA	NA	NA	NA
7155	<i>Eriocheir sinensis</i> H. Milne Edwards, 1853	NA	Stanciu Catalin	#####	NL70.2	27.951421	45.152751	BR	Tichilesti	calitativă	Metoda de colectare la punct fix	Fileu limnologic	pseudoabsență	NA	NA	NA	NA	NA	NA
7156	<i>Orconectes limosus</i> Rafinesque, 1817	NA	Stanciu Catalin	#####	NL70.2	27.951421	45.152751	BR	Tichilesti	calitativă	Metoda de colectare la punct fix	Fileu limnologic	pseudoabsență	NA	NA	NA	NA	NA	NA
7157	<i>Pacifastacus leniusculus</i> (Dana, 1852)	NA	Stanciu Catalin	#####	NL70.2	27.951421	45.152751	BR	Tichilesti	calitativă	Metoda de colectare la punct fix	Fileu limnologic	pseudoabsență	NA	NA	NA	NA	NA	NA
7158	<i>Procambarus fallax</i> (Hagen, 1870) f. <i>virginialis</i>	NA	Stanciu Catalin	#####	NL70.2	27.951421	45.152751	BR	Tichilesti	calitativă	Metoda de colectare la punct fix	Fileu limnologic	pseudoabsență	NA	NA	NA	NA	NA	NA
7159	<i>Orconectes virilis</i> Hagen 1870	NA	Stanciu Catalin	#####	NL70.2	27.951421	45.152751	BR	Tichilesti	calitativă	Metoda de colectare la punct fix	Fileu limnologic	pseudoabsență	NA	NA	NA	NA	NA	NA
7160	<i>Dreissena polymorpha</i> (Pallas, 1771)	NA	Stanciu Catalin	#####	NL70.2	27.951111	45.153038	BR	Tichilesti	calitativă	Metoda transectului liniar (colectare manuală)	Fileu limnologic	prezentă	medie	adult	ridicat	ecologic	ridicat	NA
7161	<i>Corbicula fluminea</i> (O. F. Müller, 1774)	NA	Stanciu Catalin	#####	NL70.2	27.948581	45.154934	BR	Tichilesti	calitativă	Metoda transectului liniar (colectare manuală)	Fileu limnologic	prezentă	medie	adult	ridicat	ecologic	ridicat	NA
7162	<i>Aedes albopictus</i> Skuse, 1894	<i>Homo sapiens</i>	Stanciu Catalin	#####	NL70.2	27.948581	45.154934	BR	Tichilesti	calitativă	Metoda de colectare la punct fix	Fileu limnologic	pseudoabsență	NA	NA	NA	NA	NA	NA
7163	<i>Corbicula fluminalis</i> (O. F. Müller, 1774)	NA	Stanciu Catalin	#####	NL70.2	27.948581	45.154934	BR	Tichilesti	calitativă	Metoda de colectare la punct fix	Fileu limnologic	pseudoabsență	NA	NA	NA	NA	NA	NA
7164	<i>Craspedacusta sowerbii</i> Lankester, 1880	NA	Stanciu Catalin	#####	NL70.2	27.948581	45.154934	BR	Tichilesti	calitativă	Metoda de colectare la punct fix	Fileu limnologic	pseudoabsență	NA	NA	NA	NA	NA	NA
7165	<i>Physella acuta</i> (Draparnaud, 1805)	NA	Stanciu Catalin	#####	NL70.2	27.948581	45.154934	BR	Tichilesti	calitativă	Metoda de colectare la punct fix	Fileu limnologic	pseudoabsență	NA	NA	NA	NA	NA	NA
7166	<i>Girardia tigrina</i> (Girard, 1850)	NA	Stanciu Catalin	#####	NL70.2	27.948581	45.154934	BR	Tichilesti	calitativă	Metoda de colectare la punct fix	Fileu limnologic	pseudoabsență	NA	NA	NA	NA	NA	NA

7167	<i>Ferrissia californica</i> (Rowell, 1863)	NA	Stanciu Catalin	#####	NL70.2	27.948581	45.154934	BR	Tichilesti	calitativă	Metoda de colectare la punct fix	Fileu limnologic	pseudoabsență	NA	NA	NA	NA	NA	NA
7168	<i>Helisoma anceps</i> (Menke, 1830)	NA	Stanciu Catalin	#####	NL70.2	27.948581	45.154934	BR	Tichilesti	calitativă	Metoda de colectare la punct fix	Fileu limnologic	pseudoabsență	NA	NA	NA	NA	NA	NA
7169	<i>Pectinatella magnifica</i> (Leidy, 1851)	NA	Stanciu Catalin	#####	NL70.2	27.948581	45.154934	BR	Tichilesti	calitativă	Metoda de colectare la punct fix	Fileu limnologic	pseudoabsență	NA	NA	NA	NA	NA	NA
7170	<i>Potamopyrgus antipodarum</i> (Gray, 1843)	NA	Stanciu Catalin	#####	NL70.2	27.948581	45.154934	BR	Tichilesti	calitativă	Metoda de colectare la punct fix	Fileu limnologic	pseudoabsență	NA	NA	NA	NA	NA	NA
7171	<i>Pseudosuccinea columella</i> (Say, 1817)	NA	Stanciu Catalin	#####	NL70.2	27.948581	45.154934	BR	Tichilesti	calitativă	Metoda de colectare la punct fix	Fileu limnologic	pseudoabsență	NA	NA	NA	NA	NA	NA
7172	<i>Umatella gracilis</i> (Leidy, 1851)	NA	Stanciu Catalin	#####	NL70.2	27.948581	45.154934	BR	Tichilesti	calitativă	Metoda de colectare la punct fix	Fileu limnologic	pseudoabsență	NA	NA	NA	NA	NA	NA
7173	<i>Eriochair sinensis</i> H. Milne Edwards, 1853	NA	Stanciu Catalin	#####	NL70.2	27.948581	45.154934	BR	Tichilesti	calitativă	Metoda de colectare la punct fix	Fileu limnologic	pseudoabsență	NA	NA	NA	NA	NA	NA
7174	<i>Orconectes limosus Rafinesque, 1817</i>	NA	Stanciu Catalin	#####	NL70.2	27.948581	45.154934	BR	Tichilesti	calitativă	Metoda de colectare la punct fix	Fileu limnologic	pseudoabsență	NA	NA	NA	NA	NA	NA
7175	<i>Pacifastacus leniusculus</i> (Dana, 1852)	NA	Stanciu Catalin	#####	NL70.2	27.948581	45.154934	BR	Tichilesti	calitativă	Metoda de colectare la punct fix	Fileu limnologic	pseudoabsență	NA	NA	NA	NA	NA	NA
7176	<i>Procambarus fallax</i> (Hagen, 1870) f. <i>virginialis</i>	NA	Stanciu Catalin	#####	NL70.2	27.948581	45.154934	BR	Tichilesti	calitativă	Metoda de colectare la punct fix	Fileu limnologic	pseudoabsență	NA	NA	NA	NA	NA	NA
7177	<i>Orconectes virilis</i> Hagen 1870	NA	Stanciu Catalin	#####	NL70.2	27.948581	45.154934	BR	Tichilesti	calitativă	Metoda de colectare la punct fix	Fileu limnologic	pseudoabsență	NA	NA	NA	NA	NA	NA
7178	<i>Sinanodonta woodiana</i> (Lea, 1834)	NA	Stanciu Catalin	#####	NL70.2	27.944525	45.159284	BR	Tichilesti	calitativă	Metoda transectului liniar (colectare manuală)	Fileu limnologic	prezentă	medie	adult	ridicat	ecologic	ridicat	NA
7179	<i>Aedes albopictus</i> Skuse, 1894	<i>Homo sapiens</i>	Stanciu Catalin	#####	NL70.2	27.944525	45.159284	BR	Tichilesti	calitativă	Metoda de colectare la punct fix	Fileu limnologic	pseudoabsență	NA	NA	NA	NA	NA	NA
7180	<i>Corbicula fluminalis</i> (O. F. Müller, 1774)	NA	Stanciu Catalin	#####	NL70.2	27.944525	45.159284	BR	Tichilesti	calitativă	Metoda de colectare la punct fix	Fileu limnologic	pseudoabsență	NA	NA	NA	NA	NA	NA
7181	<i>Craspedacusta sowerbii</i> Lankester, 1880	NA	Stanciu Catalin	#####	NL70.2	27.944525	45.159284	BR	Tichilesti	calitativă	Metoda de colectare la punct fix	Fileu limnologic	pseudoabsență	NA	NA	NA	NA	NA	NA
7182	<i>Physella acuta</i> (Draparnaud, 1805)	NA	Stanciu Catalin	#####	NL70.2	27.944525	45.159284	BR	Tichilesti	calitativă	Metoda de colectare la punct fix	Fileu limnologic	pseudoabsență	NA	NA	NA	NA	NA	NA

7183	<i>Girardia tigrina</i> (Girard, 1850)	NA	Stanciu Catalin	#####	NL70.2	27.944525	45.159284	BR	Tichilesti	calitativă	Metoda de colectare la punct fix	Fileu limnologic	pseudoabsență	NA	NA	NA	NA	NA	NA
7184	<i>Ferrissia californica</i> (Rowell, 1863)	NA	Stanciu Catalin	#####	NL70.2	27.944525	45.159284	BR	Tichilesti	calitativă	Metoda de colectare la punct fix	Fileu limnologic	pseudoabsență	NA	NA	NA	NA	NA	NA
7185	<i>Helisoma anceps</i> (Menke, 1830)	NA	Stanciu Catalin	#####	NL70.2	27.944525	45.159284	BR	Tichilesti	calitativă	Metoda de colectare la punct fix	Fileu limnologic	pseudoabsență	NA	NA	NA	NA	NA	NA
7186	<i>Pectinatella magnifica</i> (Leidy, 1851)	NA	Stanciu Catalin	#####	NL70.2	27.944525	45.159284	BR	Tichilesti	calitativă	Metoda de colectare la punct fix	Fileu limnologic	pseudoabsență	NA	NA	NA	NA	NA	NA
7187	<i>Potamopyrgus antipodarum</i> (Gray, 1843)	NA	Stanciu Catalin	#####	NL70.2	27.944525	45.159284	BR	Tichilesti	calitativă	Metoda de colectare la punct fix	Fileu limnologic	pseudoabsență	NA	NA	NA	NA	NA	NA
7188	<i>Pseudosuccinea columella</i> (Say, 1817)	NA	Stanciu Catalin	#####	NL70.2	27.944525	45.159284	BR	Tichilesti	calitativă	Metoda de colectare la punct fix	Fileu limnologic	pseudoabsență	NA	NA	NA	NA	NA	NA
7189	<i>Urnatella gracilis</i> (Leidy, 1851)	NA	Stanciu Catalin	#####	NL70.2	27.944525	45.159284	BR	Tichilesti	calitativă	Metoda de colectare la punct fix	Fileu limnologic	pseudoabsență	NA	NA	NA	NA	NA	NA
7190	<i>Eriocheir sinensis</i> H. Milne Edwards, 1853	NA	Stanciu Catalin	#####	NL70.2	27.944525	45.159284	BR	Tichilesti	calitativă	Metoda de colectare la punct fix	Fileu limnologic	pseudoabsență	NA	NA	NA	NA	NA	NA
7191	<i>Orconectes limosus</i> Rafinesque, 1817	NA	Stanciu Catalin	#####	NL70.2	27.944525	45.159284	BR	Tichilesti	calitativă	Metoda de colectare la punct fix	Fileu limnologic	pseudoabsență	NA	NA	NA	NA	NA	NA
7192	<i>Pacifastacus leniusculus</i> (Dana, 1852)	NA	Stanciu Catalin	#####	NL70.2	27.944525	45.159284	BR	Tichilesti	calitativă	Metoda de colectare la punct fix	Fileu limnologic	pseudoabsență	NA	NA	NA	NA	NA	NA
7193	<i>Procambarus fallax</i> (Hagen, 1870) f. <i>virginialis</i>	NA	Stanciu Catalin	#####	NL70.2	27.944525	45.159284	BR	Tichilesti	calitativă	Metoda de colectare la punct fix	Fileu limnologic	pseudoabsență	NA	NA	NA	NA	NA	NA
7194	<i>Orconectes virilis</i> Hagen 1870	NA	Stanciu Catalin	#####	NL70.2	27.944525	45.159284	BR	Tichilesti	calitativă	Metoda de colectare la punct fix	Fileu limnologic	pseudoabsență	NA	NA	NA	NA	NA	NA
7195	<i>Dreissena polymorpha</i> (Pallas, 1771)	NA	Stanciu Catalin	#####	NL70.2	27.943118	45.161107	BR	Tichilesti	calitativă	Metoda transectului liniar (colectare manuală)	Fileu limnologic	prezentă	medie	adult	ridicat	ecologic	ridicat	NA
7196	<i>Dreissena polymorpha</i> (Pallas, 1771)	NA	Stanciu Catalin	#####	NL70.2	27.942286	45.162102	BR	Tichilesti	calitativă	Metoda transectului liniar (colectare manuală)	Fileu limnologic	prezentă	medie	adult	ridicat	ecologic	ridicat	NA
7197	<i>Sinanodonta woodiana</i> (Lea, 1834)	NA	Stanciu Catalin	#####	NL70.2	27.942293	45.162713	BR	Tichilesti	calitativă	Metoda transectului liniar (colectare manuală)	Fileu limnologic	prezentă	medie	adult	ridicat	ecologic	ridicat	NA

7198	<i>Aedes albopictus</i> Skuse, 1894	<i>Homo sapiens</i>	Stanciu Catalin	#####	NL70.2	27.942293	45.162713	BR	Tichilesti	calitativă	Metoda de colectare la punct fix	Fileu limnologic	pseudoabsență	NA	NA	NA	NA	NA	NA
7199	<i>Corbicula fluminalis</i> (O. F. Müller, 1774)	NA	Stanciu Catalin	#####	NL70.2	27.942293	45.162713	BR	Tichilesti	calitativă	Metoda de colectare la punct fix	Fileu limnologic	pseudoabsență	NA	NA	NA	NA	NA	NA
7200	<i>Craspedacusta sowerbii</i> Lankester, 1880	NA	Stanciu Catalin	#####	NL70.2	27.942293	45.162713	BR	Tichilesti	calitativă	Metoda de colectare la punct fix	Fileu limnologic	pseudoabsență	NA	NA	NA	NA	NA	NA
7201	<i>Physella acuta</i> (Draparnaud, 1805)	NA	Stanciu Catalin	#####	NL70.2	27.942293	45.162713	BR	Tichilesti	calitativă	Metoda de colectare la punct fix	Fileu limnologic	pseudoabsență	NA	NA	NA	NA	NA	NA
7202	<i>Girardia tigrina</i> (Girard, 1850)	NA	Stanciu Catalin	#####	NL70.2	27.942293	45.162713	BR	Tichilesti	calitativă	Metoda de colectare la punct fix	Fileu limnologic	pseudoabsență	NA	NA	NA	NA	NA	NA
7203	<i>Ferrissia californica</i> (Rowell, 1863)	NA	Stanciu Catalin	#####	NL70.2	27.942293	45.162713	BR	Tichilesti	calitativă	Metoda de colectare la punct fix	Fileu limnologic	pseudoabsență	NA	NA	NA	NA	NA	NA
7204	<i>Helisoma anceps</i> (Menke, 1830)	NA	Stanciu Catalin	#####	NL70.2	27.942293	45.162713	BR	Tichilesti	calitativă	Metoda de colectare la punct fix	Fileu limnologic	pseudoabsență	NA	NA	NA	NA	NA	NA
7205	<i>Pectinatella magnifica</i> (Leidy, 1851)	NA	Stanciu Catalin	#####	NL70.2	27.942293	45.162713	BR	Tichilesti	calitativă	Metoda de colectare la punct fix	Fileu limnologic	pseudoabsență	NA	NA	NA	NA	NA	NA
7206	<i>Potamopyrgus antipodarum</i> (Gray, 1843)	NA	Stanciu Catalin	#####	NL70.2	27.942293	45.162713	BR	Tichilesti	calitativă	Metoda de colectare la punct fix	Fileu limnologic	pseudoabsență	NA	NA	NA	NA	NA	NA
7207	<i>Pseudosuccinea columella</i> (Say, 1817)	NA	Stanciu Catalin	#####	NL70.2	27.942293	45.162713	BR	Tichilesti	calitativă	Metoda de colectare la punct fix	Fileu limnologic	pseudoabsență	NA	NA	NA	NA	NA	NA
7208	<i>Urnatella gracilis</i> (Leidy, 1851)	NA	Stanciu Catalin	#####	NL70.2	27.942293	45.162713	BR	Tichilesti	calitativă	Metoda de colectare la punct fix	Fileu limnologic	pseudoabsență	NA	NA	NA	NA	NA	NA
7209	<i>Eriochair sinensis</i> H. Milne Edwards, 1853	NA	Stanciu Catalin	#####	NL70.2	27.942293	45.162713	BR	Tichilesti	calitativă	Metoda de colectare la punct fix	Fileu limnologic	pseudoabsență	NA	NA	NA	NA	NA	NA
7210	<i>Orconectes limosus</i> Rafinesque, 1817	NA	Stanciu Catalin	#####	NL70.2	27.942293	45.162713	BR	Tichilesti	calitativă	Metoda de colectare la punct fix	Fileu limnologic	pseudoabsență	NA	NA	NA	NA	NA	NA
7211	<i>Pacifastacus leniusculus</i> (Dana, 1852)	NA	Stanciu Catalin	#####	NL70.2	27.942293	45.162713	BR	Tichilesti	calitativă	Metoda de colectare la punct fix	Fileu limnologic	pseudoabsență	NA	NA	NA	NA	NA	NA
7212	<i>Procambarus fallax</i> (Hagen, 1870) f. <i>virginialis</i>	NA	Stanciu Catalin	#####	NL70.2	27.942293	45.162713	BR	Tichilesti	calitativă	Metoda de colectare la punct fix	Fileu limnologic	pseudoabsență	NA	NA	NA	NA	NA	NA
7213	<i>Orconectes virilis</i> Hagen 1870	NA	Stanciu Catalin	#####	NL70.2	27.942293	45.162713	BR	Tichilesti	calitativă	Metoda de colectare la punct fix	Fileu limnologic	pseudoabsență	NA	NA	NA	NA	NA	NA

7214	<i>Sinanodonta woodiana</i> (Lea, 1834)	NA	Stanciu Catalin	#####	NK81.2	28.013999	44.342215	CT	Cernavodă	calitativă	Metoda transectului liniar (colectare manuală)	Fileu limnologic	prezentă	ridicată	adult	ridicat	ecologic	mediu	NA
7215	<i>Dreissena polymorpha</i> (Pallas, 1771)	NA	Stanciu Catalin	#####	NK81.2	28.013999	44.342215	CT	Cernavodă	calitativă	Metoda transectului liniar (colectare manuală)	Fileu limnologic	prezentă	ridicată	adult	ridicat	ecologic	mediu	NA
7216	<i>Corbicula fluminea</i> (O. F. Müller, 1774)	NA	Stanciu Catalin	#####	NK81.2	28.013999	44.342215	CT	Cernavodă	calitativă	Metoda transectului liniar (colectare manuală)	Fileu limnologic	prezentă	ridicată	adult	ridicat	ecologic	mediu	NA
7217	<i>Dreissena rostriformis bugensis</i> Andrussov, 1897	NA	Stanciu Catalin	#####	NK81.2	28.013999	44.342215	CT	Cernavodă	calitativă	Metoda transectului liniar (colectare manuală)	Fileu limnologic	prezentă	ridicată	adult	ridicat	ecologic	mediu	NA
7218	<i>Physella acuta</i> (Draparnaud, 1805)	NA	Stanciu Catalin	#####	NK81.2	28.013999	44.342215	CT	Cernavodă	calitativă	Metoda de colectare la punct fix	Fileu limnologic	prezentă	ridicată	adult	ridicat	ecologic	mediu	NA
7219	<i>Dreissena polymorpha</i> (Pallas, 1771)	NA	Stanciu Catalin	#####	NL71.4	27.958603	45.239794	BR	Braila	calitativă	Metoda transectului liniar (colectare manuală)	Fileu limnologic	prezentă	medie	adult	ridicat	ecologic	ridicat	NA
7220	<i>Dreissena rostriformis bugensis</i> Andrussov, 1897	NA	Stanciu Catalin	#####	NL71.4	27.958603	45.239794	BR	Braila	calitativă	Metoda transectului liniar (colectare manuală)	Fileu limnologic	prezentă	medie	adult	ridicat	ecologic	ridicat	NA
7221	<i>Sinanodonta woodiana</i> (Lea, 1834)	NA	Stanciu Catalin	#####	NL71.4	27.958603	45.239794	BR	Braila	calitativă	Metoda transectului liniar (colectare manuală)	Fileu limnologic	prezentă	medie	adult	ridicat	ecologic	ridicat	NA
7222	<i>Aedes albopictus</i> Skuse, 1894	<i>Homo sapiens</i>	Stanciu Catalin	#####	NL71.4	27.958603	45.239794	BR	Braila	calitativă	Metoda de colectare la punct fix	Fileu limnologic	pseudoabsență	NA	NA	NA	NA	NA	NA
7223	<i>Corbicula fluminalis</i> (O. F. Müller, 1774)	NA	Stanciu Catalin	#####	NL71.4	27.958603	45.239794	BR	Braila	calitativă	Metoda de colectare la punct fix	Fileu limnologic	pseudoabsență	NA	NA	NA	NA	NA	NA
7224	<i>Craspedacusta sowerbii</i> Lankester, 1880	NA	Stanciu Catalin	#####	NL71.4	27.958603	45.239794	BR	Braila	calitativă	Metoda de colectare la punct fix	Fileu limnologic	pseudoabsență	NA	NA	NA	NA	NA	NA
7225	<i>Physella acuta</i> (Draparnaud, 1805)	NA	Stanciu Catalin	#####	NL71.4	27.958603	45.239794	BR	Braila	calitativă	Metoda de colectare la punct fix	Fileu limnologic	pseudoabsență	NA	NA	NA	NA	NA	NA
7226	<i>Girardia tigrina</i> (Girard, 1850)	NA	Stanciu Catalin	#####	NL71.4	27.958603	45.239794	BR	Braila	calitativă	Metoda de colectare la punct fix	Fileu limnologic	pseudoabsență	NA	NA	NA	NA	NA	NA

7227	<i>Ferrissia californica</i> (Rowell, 1863)	NA	Stanciu Catalin	#####	NL71.4	27.958603	45.239794	BR	Braila	calitativă	Metoda de colectare la punct fix	Fileu limnologic	pseudoabsență	NA	NA	NA	NA	NA	NA
7228	<i>Helisoma anceps</i> (Menke, 1830)	NA	Stanciu Catalin	#####	NL71.4	27.958603	45.239794	BR	Braila	calitativă	Metoda de colectare la punct fix	Fileu limnologic	pseudoabsență	NA	NA	NA	NA	NA	NA
7229	<i>Pectinatella magnifica</i> (Leidy, 1851)	NA	Stanciu Catalin	#####	NL71.4	27.958603	45.239794	BR	Braila	calitativă	Metoda de colectare la punct fix	Fileu limnologic	pseudoabsență	NA	NA	NA	NA	NA	NA
7230	<i>Potamopyrgus antipodarum</i> (Gray, 1843)	NA	Stanciu Catalin	#####	NL71.4	27.958603	45.239794	BR	Braila	calitativă	Metoda de colectare la punct fix	Fileu limnologic	pseudoabsență	NA	NA	NA	NA	NA	NA
7231	<i>Pseudosuccinea columella</i> (Say, 1817)	NA	Stanciu Catalin	#####	NL71.4	27.958603	45.239794	BR	Braila	calitativă	Metoda de colectare la punct fix	Fileu limnologic	pseudoabsență	NA	NA	NA	NA	NA	NA
7232	<i>Umatella gracilis</i> (Leidy, 1851)	NA	Stanciu Catalin	#####	NL71.4	27.958603	45.239794	BR	Braila	calitativă	Metoda de colectare la punct fix	Fileu limnologic	pseudoabsență	NA	NA	NA	NA	NA	NA
7233	<i>Eriochair sinensis</i> H. Milne Edwards, 1853	NA	Stanciu Catalin	#####	NL71.4	27.958603	45.239794	BR	Braila	calitativă	Metoda de colectare la punct fix	Fileu limnologic	pseudoabsență	NA	NA	NA	NA	NA	NA
7234	<i>Orconectes limosus Rafinesque, 1817</i>	NA	Stanciu Catalin	#####	NL71.4	27.958603	45.239794	BR	Braila	calitativă	Metoda de colectare la punct fix	Fileu limnologic	pseudoabsență	NA	NA	NA	NA	NA	NA
7235	<i>Pacifastacus leniusculus</i> (Dana, 1852)	NA	Stanciu Catalin	#####	NL71.4	27.958603	45.239794	BR	Braila	calitativă	Metoda de colectare la punct fix	Fileu limnologic	pseudoabsență	NA	NA	NA	NA	NA	NA
7236	<i>Procambarus fallax</i> (Hagen, 1870) f. <i>virginalis</i>	NA	Stanciu Catalin	#####	NL71.4	27.958603	45.239794	BR	Braila	calitativă	Metoda de colectare la punct fix	Fileu limnologic	pseudoabsență	NA	NA	NA	NA	NA	NA
7237	<i>Orconectes virilis</i> Hagen 1870	NA	Stanciu Catalin	#####	NL70.2	27.942293	45.162713	BR	Braila	calitativă	Metoda de colectare la punct fix	Fileu limnologic	pseudoabsență	NA	NA	NA	NA	NA	NA
7238	<i>Corbicula fluminea</i> (O. F. Müller, 1774)	NA	Stanciu Catalin	#####	NL71.4	28.004808	45.281385	TL	Smârdan	calitativă	Metoda transectului liniar (colectare manuală)	Fileu limnologic	prezentă	ridicată	adult	ridicat	ecologic	mediu	NA
7239	<i>Dreissena polymorpha</i> (Pallas, 1771)	NA	Stanciu Catalin	#####	NL71.4	28.004808	45.281385	TL	Smârdan	calitativă	Metoda transectului liniar (colectare manuală)	Fileu limnologic	prezentă	medie	adult	ridicat	ecologic	ridicat	NA
7240	<i>Dreissena rostriformis bugensis</i> Andrussov, 1897	NA	Stanciu Catalin	#####	NL71.4	28.004808	45.281385	TL	Smârdan	calitativă	Metoda transectului liniar (colectare manuală)	Fileu limnologic	prezentă	medie	adult	ridicat	ecologic	ridicat	NA

7241	<i>Sinanodonta woodiana</i> (Lea, 1834)	NA	Stanciu Catalin	#####	NL71.4	28.004808	45.281385	TL	Smârdan	calitativă	Metoda transectului liniar (colectare manuală)	Fileu limnologic	prezentă	medie	adult	ridicat	ecologic	ridicat	NA	
7242	<i>Aedes albopictus</i> Skuse, 1894	<i>Homo sapiens</i>	Stanciu Catalin	#####	NL71.4	28.004808	45.281385	TL	Smârdan	calitativă	Metoda de colectare la punct fix	Fileu limnologic	pseudoabsență	NA	NA	NA	NA	NA	NA	NA
7243	<i>Corbicula fluminalis</i> (O. F. Müller, 1774)	NA	Stanciu Catalin	#####	NL71.4	28.004808	45.281385	TL	Smârdan	calitativă	Metoda de colectare la punct fix	Fileu limnologic	pseudoabsență	NA	NA	NA	NA	NA	NA	NA
7244	<i>Craspedacusta sowerbii</i> Lankester, 1880	NA	Stanciu Catalin	#####	NL71.4	28.004808	45.281385	TL	Smârdan	calitativă	Metoda de colectare la punct fix	Fileu limnologic	pseudoabsență	NA	NA	NA	NA	NA	NA	NA
7245	<i>Physella acuta</i> (Draparnaud, 1805)	NA	Stanciu Catalin	#####	NL71.4	28.004808	45.281385	TL	Smârdan	calitativă	Metoda de colectare la punct fix	Fileu limnologic	pseudoabsență	NA	NA	NA	NA	NA	NA	NA
7246	<i>Girardia tigrina</i> (Girard, 1850)	NA	Stanciu Catalin	#####	NL71.4	28.004808	45.281385	TL	Smârdan	calitativă	Metoda de colectare la punct fix	Fileu limnologic	pseudoabsență	NA	NA	NA	NA	NA	NA	NA
7247	<i>Ferrissia californica</i> (Rowell, 1863)	NA	Stanciu Catalin	#####	NL71.4	28.004808	45.281385	TL	Smârdan	calitativă	Metoda de colectare la punct fix	Fileu limnologic	pseudoabsență	NA	NA	NA	NA	NA	NA	NA
7248	<i>Helisoma anceps</i> (Menke, 1830)	NA	Stanciu Catalin	#####	NL71.4	28.004808	45.281385	TL	Smârdan	calitativă	Metoda de colectare la punct fix	Fileu limnologic	pseudoabsență	NA	NA	NA	NA	NA	NA	NA
7249	<i>Pectinatella magnifica</i> (Leidy, 1851)	NA	Stanciu Catalin	#####	NL71.4	28.004808	45.281385	TL	Smârdan	calitativă	Metoda de colectare la punct fix	Fileu limnologic	pseudoabsență	NA	NA	NA	NA	NA	NA	NA
7250	<i>Potamopyrgus antipodarum</i> (Gray, 1843)	NA	Stanciu Catalin	#####	NL71.4	28.004808	45.281385	TL	Smârdan	calitativă	Metoda de colectare la punct fix	Fileu limnologic	pseudoabsență	NA	NA	NA	NA	NA	NA	NA
7251	<i>Pseudosuccinea columella</i> (Say, 1817)	NA	Stanciu Catalin	#####	NL71.4	28.004808	45.281385	TL	Smârdan	calitativă	Metoda de colectare la punct fix	Fileu limnologic	pseudoabsență	NA	NA	NA	NA	NA	NA	NA
7252	<i>Umatella gracilis</i> (Leidy, 1851)	NA	Stanciu Catalin	#####	NL71.4	28.004808	45.281385	TL	Smârdan	calitativă	Metoda de colectare la punct fix	Fileu limnologic	pseudoabsență	NA	NA	NA	NA	NA	NA	NA
7253	<i>Eriochair sinensis</i> H. Milne Edwards, 1853	NA	Stanciu Catalin	#####	NL71.4	28.004808	45.281385	TL	Smârdan	calitativă	Metoda de colectare la punct fix	Fileu limnologic	pseudoabsență	NA	NA	NA	NA	NA	NA	NA
7254	<i>Orconectes limosus</i> Rafinesque, 1817	NA	Stanciu Catalin	#####	NL71.4	28.004808	45.281385	TL	Smârdan	calitativă	Metoda de colectare la punct fix	Fileu limnologic	pseudoabsență	NA	NA	NA	NA	NA	NA	NA
7255	<i>Pacifastacus leniusculus</i> (Dana, 1852)	NA	Stanciu Catalin	#####	NL71.4	28.004808	45.281385	TL	Smârdan	calitativă	Metoda de colectare la punct fix	Fileu limnologic	pseudoabsență	NA	NA	NA	NA	NA	NA	NA
7256	<i>Procambarus fallax</i> (Hagen, 1870) f. <i>virginalis</i>	NA	Stanciu Catalin	#####	NL71.4	28.004808	45.281385	TL	Smârdan	calitativă	Metoda de colectare la punct fix	Fileu limnologic	pseudoabsență	NA	NA	NA	NA	NA	NA	NA

7257	<i>Orconectes virilis Hagen 1870</i>	NA	Stanciu Catalin	#####	NL71.4	28.004808	45.281385	TL	Smârdan	calitativă	Metoda de colectare la punct fix	Fileu limnologic	pseudoabsență	NA	NA	NA	NA	NA	NA
7258	<i>Corbicula fluminea (O. F. Müller, 1774)</i>	NA	Stanciu Catalin	#####	NL71.4	28.015706	45.272418	TL	Smârdan	calitativă	Metoda transectului liniar (colectare manuală)	Fileu limnologic	prezentă	ridicată	adult	ridicat	ecologic	mediu	NA
7259	<i>Dreissena polymorpha (Pallas, 1771)</i>	NA	Stanciu Catalin	#####	NL71.4	28.015706	45.272418	TL	Smârdan	calitativă	Metoda transectului liniar (colectare manuală)	Fileu limnologic	prezentă	medie	adult	ridicat	ecologic	ridicat	NA
7260	<i>Dreissena rostriformis bugensis Andrussov, 1897</i>	NA	Stanciu Catalin	#####	NL71.4	28.015706	45.272418	TL	Smârdan	calitativă	Metoda transectului liniar (colectare manuală)	Fileu limnologic	prezentă	medie	adult	ridicat	ecologic	ridicat	NA
7261	<i>Sinanodonta woodiana (Lea, 1834)</i>	NA	Stanciu Catalin	#####	NL71.4	28.015706	45.272418	TL	Smârdan	calitativă	Metoda transectului liniar (colectare manuală)	Fileu limnologic	prezentă	medie	adult	ridicat	ecologic	ridicat	NA
7262	<i>Aedes albopictus Skuse, 1894</i>	<i>Homo sapiens</i>	Stanciu Catalin	#####	NL71.4	28.015706	45.272418	TL	Smârdan	calitativă	Metoda de colectare la punct fix	Fileu limnologic	pseudoabsență	NA	NA	NA	NA	NA	NA
7263	<i>Corbicula fluminalis (O. F. Müller, 1774)</i>	NA	Stanciu Catalin	#####	NL71.4	28.015706	45.272418	TL	Smârdan	calitativă	Metoda de colectare la punct fix	Fileu limnologic	pseudoabsență	NA	NA	NA	NA	NA	NA
7264	<i>Craspedacusta sowerbii Lankester, 1880</i>	NA	Stanciu Catalin	#####	NL71.4	28.015706	45.272418	TL	Smârdan	calitativă	Metoda de colectare la punct fix	Fileu limnologic	pseudoabsență	NA	NA	NA	NA	NA	NA
7265	<i>Physella acuta (Draparnaud, 1805)</i>	NA	Stanciu Catalin	#####	NL71.4	28.015706	45.272418	TL	Smârdan	calitativă	Metoda de colectare la punct fix	Fileu limnologic	pseudoabsență	NA	NA	NA	NA	NA	NA
7266	<i>Girardia tigrina (Girard, 1850)</i>	NA	Stanciu Catalin	#####	NL71.4	28.015706	45.272418	TL	Smârdan	calitativă	Metoda de colectare la punct fix	Fileu limnologic	pseudoabsență	NA	NA	NA	NA	NA	NA
7267	<i>Ferrissia californica (Rowell, 1863)</i>	NA	Stanciu Catalin	#####	NL71.4	28.015706	45.272418	TL	Smârdan	calitativă	Metoda de colectare la punct fix	Fileu limnologic	pseudoabsență	NA	NA	NA	NA	NA	NA
7268	<i>Helisoma anceps (Menke, 1830)</i>	NA	Stanciu Catalin	#####	NL71.4	28.015706	45.272418	TL	Smârdan	calitativă	Metoda de colectare la punct fix	Fileu limnologic	pseudoabsență	NA	NA	NA	NA	NA	NA
7269	<i>Pectinatella magnifica (Leidy, 1851)</i>	NA	Stanciu Catalin	#####	NL71.4	28.015706	45.272418	TL	Smârdan	calitativă	Metoda de colectare la punct fix	Fileu limnologic	pseudoabsență	NA	NA	NA	NA	NA	NA
7270	<i>Potamopyrgus antipodarum (Gray, 1843)</i>	NA	Stanciu Catalin	#####	NL71.4	28.015706	45.272418	TL	Smârdan	calitativă	Metoda de colectare la punct fix	Fileu limnologic	pseudoabsență	NA	NA	NA	NA	NA	NA
7271	<i>Pseudosuccinea columella (Say, 1817)</i>	NA	Stanciu Catalin	#####	NL71.4	28.015706	45.272418	TL	Smârdan	calitativă	Metoda de colectare la punct fix	Fileu limnologic	pseudoabsență	NA	NA	NA	NA	NA	NA

7272	<i>Urnatella gracilis</i> (Leidy, 1851)	NA	Stanciu Catalin	#####	NL71.4	28.015706	45.272418	TL	Smârdan	calitativă	Metoda de colectare la punct fix	Fileu limnologic	pseudoabsență	NA	NA	NA	NA	NA	NA
7273	<i>Eriocheir sinensis</i> H. Milne Edwards, 1853	NA	Stanciu Catalin	#####	NL71.4	28.015706	45.272418	TL	Smârdan	calitativă	Metoda de colectare la punct fix	Fileu limnologic	pseudoabsență	NA	NA	NA	NA	NA	NA
7274	<i>Orconectes limosus Rafinesque, 1817</i>	NA	Stanciu Catalin	#####	NL71.4	28.015706	45.272418	TL	Smârdan	calitativă	Metoda de colectare la punct fix	Fileu limnologic	pseudoabsență	NA	NA	NA	NA	NA	NA
7275	<i>Pacifastacus leniusculus</i> (Dana, 1852)	NA	Stanciu Catalin	#####	NL71.4	28.015706	45.272418	TL	Smârdan	calitativă	Metoda de colectare la punct fix	Fileu limnologic	pseudoabsență	NA	NA	NA	NA	NA	NA
7276	<i>Procambarus fallax</i> (Hagen, 1870) f. <i>virginialis</i>	NA	Stanciu Catalin	#####	NL71.4	28.015706	45.272418	TL	Smârdan	calitativă	Metoda de colectare la punct fix	Fileu limnologic	pseudoabsență	NA	NA	NA	NA	NA	NA
7277	<i>Orconectes virilis</i> Hagen 1870	NA	Stanciu Catalin	#####	NL71.4	28.015706	45.272418	TL	Smârdan	calitativă	Metoda de colectare la punct fix	Fileu limnologic	pseudoabsență	NA	NA	NA	NA	NA	NA
7278	<i>Corbicula fluminea</i> (O. F. Müller, 1774)	NA	Stanciu Catalin	#####	NL81.2	28.02883	45.265686	TL	Smârdan	calitativă	Metoda transectului liniar (colectare manuală)	Fileu limnologic	prezentă	ridicată	adult	ridicat	ecologic	mediu	NA
7279	<i>Dreissena polymorpha</i> (Pallas, 1771)	NA	Stanciu Catalin	#####	NL81.2	28.02883	45.265686	TL	Smârdan	calitativă	Metoda transectului liniar (colectare manuală)	Fileu limnologic	prezentă	medie	adult	ridicat	ecologic	ridicat	NA
7280	<i>Dreissena rostriformis bugensis</i> Andrussov, 1897	NA	Stanciu Catalin	#####	NL81.2	28.02883	45.265686	TL	Smârdan	calitativă	Metoda transectului liniar (colectare manuală)	Fileu limnologic	prezentă	medie	adult	ridicat	ecologic	ridicat	NA
7281	<i>Sinanodonta woodiana</i> (Lea, 1834)	NA	Stanciu Catalin	#####	NL81.2	28.02883	45.265686	TL	Smârdan	calitativă	Metoda transectului liniar (colectare manuală)	Fileu limnologic	prezentă	medie	adult	ridicat	ecologic	ridicat	NA
7282	<i>Aedes albopictus</i> Skuse, 1894	<i>Homo sapiens</i>	Stanciu Catalin	#####	NL81.2	28.02883	45.265686	TL	Smârdan	calitativă	Metoda de colectare la punct fix	Fileu limnologic	pseudoabsență	NA	NA	NA	NA	NA	NA
7283	<i>Corbicula fluminalis</i> (O. F. Müller, 1774)	NA	Stanciu Catalin	#####	NL81.2	28.02883	45.265686	TL	Smârdan	calitativă	Metoda de colectare la punct fix	Fileu limnologic	pseudoabsență	NA	NA	NA	NA	NA	NA
7284	<i>Craspedacusta sowerbii</i> Lankester, 1880	NA	Stanciu Catalin	#####	NL81.2	28.02883	45.265686	TL	Smârdan	calitativă	Metoda de colectare la punct fix	Fileu limnologic	pseudoabsență	NA	NA	NA	NA	NA	NA
7285	<i>Physella acuta</i> (Draparnaud, 1805)	NA	Stanciu Catalin	#####	NL81.2	28.02883	45.265686	TL	Smârdan	calitativă	Metoda de colectare la punct fix	Fileu limnologic	pseudoabsență	NA	NA	NA	NA	NA	NA

7286	<i>Girardia tigrina</i> (Girard, 1850)	NA	Stanciu Catalin	#####	NL81.2	28.02883	45.265686	TL	Smârdan	calitativă	Metoda de colectare la punct fix	Fileu limnologic	pseudoabsență	NA	NA	NA	NA	NA	NA
7287	<i>Ferrissia californica</i> (Rowell, 1863)	NA	Stanciu Catalin	#####	NL81.2	28.02883	45.265686	TL	Smârdan	calitativă	Metoda de colectare la punct fix	Fileu limnologic	pseudoabsență	NA	NA	NA	NA	NA	NA
7288	<i>Helisoma anceps</i> (Menke, 1830)	NA	Stanciu Catalin	#####	NL81.2	28.02883	45.265686	TL	Smârdan	calitativă	Metoda de colectare la punct fix	Fileu limnologic	pseudoabsență	NA	NA	NA	NA	NA	NA
7289	<i>Pectinatella magnifica</i> (Leidy, 1851)	NA	Stanciu Catalin	#####	NL81.2	28.02883	45.265686	TL	Smârdan	calitativă	Metoda de colectare la punct fix	Fileu limnologic	pseudoabsență	NA	NA	NA	NA	NA	NA
7290	<i>Potamopyrgus antipodarum</i> (Gray, 1843)	NA	Stanciu Catalin	#####	NL81.2	28.02883	45.265686	TL	Smârdan	calitativă	Metoda de colectare la punct fix	Fileu limnologic	pseudoabsență	NA	NA	NA	NA	NA	NA
7291	<i>Pseudosuccinea columella</i> (Say, 1817)	NA	Stanciu Catalin	#####	NL81.2	28.02883	45.265686	TL	Smârdan	calitativă	Metoda de colectare la punct fix	Fileu limnologic	pseudoabsență	NA	NA	NA	NA	NA	NA
7292	<i>Urnatella gracilis</i> (Leidy, 1851)	NA	Stanciu Catalin	#####	NL81.2	28.02883	45.265686	TL	Smârdan	calitativă	Metoda de colectare la punct fix	Fileu limnologic	pseudoabsență	NA	NA	NA	NA	NA	NA
7293	<i>Eriocheir sinensis</i> H. Milne Edwards, 1853	NA	Stanciu Catalin	#####	NL81.2	28.02883	45.265686	TL	Smârdan	calitativă	Metoda de colectare la punct fix	Fileu limnologic	pseudoabsență	NA	NA	NA	NA	NA	NA
7294	<i>Orconectes limosus</i> <i>Rafinesque, 1817</i>	NA	Stanciu Catalin	#####	NL81.2	28.02883	45.265686	TL	Smârdan	calitativă	Metoda de colectare la punct fix	Fileu limnologic	pseudoabsență	NA	NA	NA	NA	NA	NA
7295	<i>Pacifastacus leniusculus</i> (Dana, 1852)	NA	Stanciu Catalin	#####	NL81.2	28.02883	45.265686	TL	Smârdan	calitativă	Metoda de colectare la punct fix	Fileu limnologic	pseudoabsență	NA	NA	NA	NA	NA	NA
7296	<i>Procambarus fallax</i> (Hagen, 1870) <i>f. virginalis</i>	NA	Stanciu Catalin	#####	NL81.2	28.02883	45.265686	TL	Smârdan	calitativă	Metoda de colectare la punct fix	Fileu limnologic	pseudoabsență	NA	NA	NA	NA	NA	NA
7297	<i>Orconectes virilis</i> Hagen 1870	NA	Stanciu Catalin	#####	NL81.2	28.02883	45.265686	TL	Smârdan	calitativă	Metoda de colectare la punct fix	Fileu limnologic	pseudoabsență	NA	NA	NA	NA	NA	NA
7298	<i>Corbicula fluminea</i> (O. F. Müller, 1774)	NA	Stanciu Catalin	#####	NL81.2	28.022867	45.268177	TL	Smârdan	calitativă	Metoda transectului liniar (colectare manuală)	Fileu limnologic	prezentă	ridicată	adult	ridicat	ecologic	mediu	NA
7299	<i>Dreissena polymorpha</i> (Pallas, 1771)	NA	Stanciu Catalin	#####	NL81.2	28.022867	45.268177	TL	Smârdan	calitativă	Metoda transectului liniar (colectare manuală)	Fileu limnologic	prezentă	medie	adult	ridicat	ecologic	ridicat	NA
7300	<i>Dreissena rostriformis bugensis</i> Andrussov, 1897	NA	Stanciu Catalin	#####	NL81.2	28.022867	45.268177	TL	Smârdan	calitativă	Metoda transectului liniar (colectare manuală)	Fileu limnologic	prezentă	medie	adult	ridicat	ecologic	ridicat	NA

7301	<i>Sinanodonta woodiana</i> (Lea, 1834)	NA	Stanciu Catalin	#####	NL81.2	28.022867	45.268177	TL	Smârdan	calitativă	Metoda transectului liniar (colectare manuală)	Fileu limnologic	prezentă	medie	adult	ridicat	ecologic	ridicat	NA	
7302	<i>Aedes albopictus</i> Skuse, 1894	<i>Homo sapiens</i>	Stanciu Catalin	#####	NL81.2	28.022867	45.268177	TL	Smârdan	calitativă	Metoda de colectare la punct fix	Fileu limnologic	pseudoabsență	NA	NA	NA	NA	NA	NA	NA
7303	<i>Corbicula fluminalis</i> (O. F. Müller, 1774)	NA	Stanciu Catalin	#####	NL81.2	28.022867	45.268177	TL	Smârdan	calitativă	Metoda de colectare la punct fix	Fileu limnologic	pseudoabsență	NA	NA	NA	NA	NA	NA	NA
7304	<i>Craspedacusta sowerbii</i> Lankester, 1880	NA	Stanciu Catalin	#####	NL81.2	28.022867	45.268177	TL	Smârdan	calitativă	Metoda de colectare la punct fix	Fileu limnologic	pseudoabsență	NA	NA	NA	NA	NA	NA	NA
7305	<i>Physella acuta</i> (Draparnaud, 1805)	NA	Stanciu Catalin	#####	NL81.2	28.022867	45.268177	TL	Smârdan	calitativă	Metoda de colectare la punct fix	Fileu limnologic	pseudoabsență	NA	NA	NA	NA	NA	NA	NA
7306	<i>Girardia tigrina</i> (Girard, 1850)	NA	Stanciu Catalin	#####	NL81.2	28.022867	45.268177	TL	Smârdan	calitativă	Metoda de colectare la punct fix	Fileu limnologic	pseudoabsență	NA	NA	NA	NA	NA	NA	NA
7307	<i>Ferrissia californica</i> (Rowell, 1863)	NA	Stanciu Catalin	#####	NL81.2	28.022867	45.268177	TL	Smârdan	calitativă	Metoda de colectare la punct fix	Fileu limnologic	pseudoabsență	NA	NA	NA	NA	NA	NA	NA
7308	<i>Helisoma anceps</i> (Menke, 1830)	NA	Stanciu Catalin	#####	NL81.2	28.022867	45.268177	TL	Smârdan	calitativă	Metoda de colectare la punct fix	Fileu limnologic	pseudoabsență	NA	NA	NA	NA	NA	NA	NA
7309	<i>Pectinatella magnifica</i> (Leidy, 1851)	NA	Stanciu Catalin	#####	NL81.2	28.022867	45.268177	TL	Smârdan	calitativă	Metoda de colectare la punct fix	Fileu limnologic	pseudoabsență	NA	NA	NA	NA	NA	NA	NA
7310	<i>Potamopyrgus antipodarum</i> (Gray, 1843)	NA	Stanciu Catalin	#####	NL81.2	28.022867	45.268177	TL	Smârdan	calitativă	Metoda de colectare la punct fix	Fileu limnologic	pseudoabsență	NA	NA	NA	NA	NA	NA	NA
7311	<i>Pseudosuccinea columella</i> (Say, 1817)	NA	Stanciu Catalin	#####	NL81.2	28.022867	45.268177	TL	Smârdan	calitativă	Metoda de colectare la punct fix	Fileu limnologic	pseudoabsență	NA	NA	NA	NA	NA	NA	NA
7312	<i>Umatella gracilis</i> (Leidy, 1851)	NA	Stanciu Catalin	#####	NL81.2	28.022867	45.268177	TL	Smârdan	calitativă	Metoda de colectare la punct fix	Fileu limnologic	pseudoabsență	NA	NA	NA	NA	NA	NA	NA
7313	<i>Eriochair sinensis</i> H. Milne Edwards, 1853	NA	Stanciu Catalin	#####	NL81.2	28.022867	45.268177	TL	Smârdan	calitativă	Metoda de colectare la punct fix	Fileu limnologic	pseudoabsență	NA	NA	NA	NA	NA	NA	NA
7314	<i>Orconectes limosus</i> Rafinesque, 1817	NA	Stanciu Catalin	#####	NL81.2	28.022867	45.268177	TL	Smârdan	calitativă	Metoda de colectare la punct fix	Fileu limnologic	pseudoabsență	NA	NA	NA	NA	NA	NA	NA
7315	<i>Pacifastacus leniusculus</i> (Dana, 1852)	NA	Stanciu Catalin	#####	NL81.2	28.022867	45.268177	TL	Smârdan	calitativă	Metoda de colectare la punct fix	Fileu limnologic	pseudoabsență	NA	NA	NA	NA	NA	NA	NA
7316	<i>Procambarus fallax</i> (Hagen, 1870) f. <i>virginalis</i>	NA	Stanciu Catalin	#####	NL81.2	28.022867	45.268177	TL	Smârdan	calitativă	Metoda de colectare la punct fix	Fileu limnologic	pseudoabsență	NA	NA	NA	NA	NA	NA	NA

7317	<i>Orconectes virilis Hagen 1870</i>	NA	Stanciu Catalin	#####	NL81.2	28.022867	45.268177	TL	Smârdan	calitativă	Metoda de colectare la punct fix	Fileu limnologic	pseudoabsență	NA	NA	NA	NA	NA	NA
7318	<i>Corbicula fluminea (O. F. Müller, 1774)</i>	NA	Stanciu Catalin	#####	NL81.2	28.043694	45.26	TL	Smârdan	calitativă	Metoda transectului liniar (colectare manuală)	Fileu limnologic	prezentă	ridicată	adult	ridicat	ecologic	mediu	NA
7319	<i>Dreissena polymorpha (Pallas, 1771)</i>	NA	Stanciu Catalin	#####	NL81.2	28.043694	45.26	TL	Smârdan	calitativă	Metoda transectului liniar (colectare manuală)	Fileu limnologic	prezentă	medie	adult	ridicat	ecologic	ridicat	NA
7320	<i>Dreissena rostriformis bugensis Andrussov, 1897</i>	NA	Stanciu Catalin	#####	NL81.2	28.043694	45.26	TL	Smârdan	calitativă	Metoda transectului liniar (colectare manuală)	Fileu limnologic	prezentă	medie	adult	ridicat	ecologic	ridicat	NA
7321	<i>Sinanodonta woodiana (Lea, 1834)</i>	NA	Stanciu Catalin	#####	NL81.2	28.043694	45.26	TL	Smârdan	calitativă	Metoda transectului liniar (colectare manuală)	Fileu limnologic	prezentă	medie	adult	ridicat	ecologic	ridicat	NA
7322	<i>Aedes albopictus Skuse, 1894</i>	<i>Homo sapiens</i>	Stanciu Catalin	#####	NL81.2	28.043694	45.26	TL	Smârdan	calitativă	Metoda de colectare la punct fix	Fileu limnologic	pseudoabsență	NA	NA	NA	NA	NA	NA
7323	<i>Corbicula fluminalis (O. F. Müller, 1774)</i>	NA	Stanciu Catalin	#####	NL81.2	28.043694	45.26	TL	Smârdan	calitativă	Metoda de colectare la punct fix	Fileu limnologic	pseudoabsență	NA	NA	NA	NA	NA	NA
7324	<i>Craspedacusta sowerbii Lankester, 1880</i>	NA	Stanciu Catalin	#####	NL81.2	28.043694	45.26	TL	Smârdan	calitativă	Metoda de colectare la punct fix	Fileu limnologic	pseudoabsență	NA	NA	NA	NA	NA	NA
7325	<i>Physella acuta (Draparnaud, 1805)</i>	NA	Stanciu Catalin	#####	NL81.2	28.030933	45.2666	TL	Smârdan	calitativă	Metoda de colectare la punct fix	Fileu limnologic	prezentă	medie	adult	ridicat	ecologic	mediu	NA
7326	<i>Girardia tigrina (Girard, 1850)</i>	NA	Stanciu Catalin	#####	NL81.2	28.043694	45.26	TL	Smârdan	calitativă	Metoda de colectare la punct fix	Fileu limnologic	pseudoabsență	NA	NA	NA	NA	NA	NA
7327	<i>Ferrissia californica (Rowell, 1863)</i>	NA	Stanciu Catalin	#####	NL81.2	28.043694	45.26	TL	Smârdan	calitativă	Metoda de colectare la punct fix	Fileu limnologic	pseudoabsență	NA	NA	NA	NA	NA	NA
7328	<i>Helisoma anceps (Menke, 1830)</i>	NA	Stanciu Catalin	#####	NL81.2	28.043694	45.26	TL	Smârdan	calitativă	Metoda de colectare la punct fix	Fileu limnologic	pseudoabsență	NA	NA	NA	NA	NA	NA
7329	<i>Pectinatella magnifica (Leidy, 1851)</i>	NA	Stanciu Catalin	#####	NL81.2	28.043694	45.26	TL	Smârdan	calitativă	Metoda de colectare la punct fix	Fileu limnologic	pseudoabsență	NA	NA	NA	NA	NA	NA
7330	<i>Potamopyrgus antipodarum (Gray, 1843)</i>	NA	Stanciu Catalin	#####	NL81.2	28.043694	45.26	TL	Smârdan	calitativă	Metoda de colectare la punct fix	Fileu limnologic	pseudoabsență	NA	NA	NA	NA	NA	NA
7331	<i>Pseudosuccinea columella (Say, 1817)</i>	NA	Stanciu Catalin	#####	NL81.2	28.043694	45.26	TL	Smârdan	calitativă	Metoda de colectare la punct fix	Fileu limnologic	pseudoabsență	NA	NA	NA	NA	NA	NA

7332	<i>Urnatella gracilis</i> (Leidy, 1851)	NA	Stanciu Catalin	#####	NL81.2	28.043694	45.26	TL	Smârdan	calitativă	Metoda de colectare la punct fix	Fileu limnologic	pseudoabsență	NA	NA	NA	NA	NA	NA
7333	<i>Eriochair sinensis</i> H. Milne Edwards, 1853	NA	Stanciu Catalin	#####	NL81.2	28.043694	45.26	TL	Smârdan	calitativă	Metoda de colectare la punct fix	Fileu limnologic	pseudoabsență	NA	NA	NA	NA	NA	NA
7334	<i>Orconectes limosus Rafinesque, 1817</i>	NA	Stanciu Catalin	#####	NL81.2	28.043694	45.26	TL	Smârdan	calitativă	Metoda de colectare la punct fix	Fileu limnologic	pseudoabsență	NA	NA	NA	NA	NA	NA
7335	<i>Pacifastacus leniusculus</i> (Dana, 1852)	NA	Stanciu Catalin	#####	NL81.2	28.043694	45.26	TL	Smârdan	calitativă	Metoda de colectare la punct fix	Fileu limnologic	pseudoabsență	NA	NA	NA	NA	NA	NA
7336	<i>Procambarus fallax</i> (Hagen, 1870) f. <i>virginialis</i>	NA	Stanciu Catalin	#####	NL81.2	28.043694	45.26	TL	Smârdan	calitativă	Metoda de colectare la punct fix	Fileu limnologic	pseudoabsență	NA	NA	NA	NA	NA	NA
7337	<i>Orconectes virillis</i> Hagen 1870	NA	Stanciu Catalin	#####	NL81.2	28.043694	45.26	TL	Smârdan	calitativă	Metoda de colectare la punct fix	Fileu limnologic	pseudoabsență	NA	NA	NA	NA	NA	NA
7338	<i>Dreissena polymorpha</i> (Pallas, 1771)	NA	Stanciu Catalin	#####	NL71.3	27.992071	45.290331	BR	Braila	calitativă	Metoda transectului liniar (colectare manuală)	Fileu limnologic	prezentă	medie	adult	ridicat	ecologic	ridicat	NA
7339	<i>Dreissena rostriformis bugensis</i> Andrussov, 1897	NA	Stanciu Catalin	#####	NL71.3	27.992071	45.290331	BR	Braila	calitativă	Metoda transectului liniar (colectare manuală)	Fileu limnologic	prezentă	medie	adult	ridicat	ecologic	ridicat	NA
7340	<i>Sinanodonta woodiana</i> (Lea, 1834)	NA	Stanciu Catalin	#####	NL71.3	27.992071	45.290331	BR	Braila	calitativă	Metoda transectului liniar (colectare manuală)	Fileu limnologic	prezentă	medie	adult	ridicat	ecologic	ridicat	NA
7341	<i>Aedes albopictus</i> Skuse, 1894	<i>Homo sapiens</i>	Stanciu Catalin	#####	NL71.3	27.992071	45.290331	BR	Braila	calitativă	Metoda de colectare la punct fix	Fileu limnologic	pseudoabsență	NA	NA	NA	NA	NA	NA
7342	<i>Corbicula fluminalis</i> (O. F. Müller, 1774)	NA	Stanciu Catalin	#####	NL71.3	27.992071	45.290331	BR	Braila	calitativă	Metoda de colectare la punct fix	Fileu limnologic	pseudoabsență	NA	NA	NA	NA	NA	NA
7343	<i>Craspedacusta sowerbii</i> Lankester, 1880	NA	Stanciu Catalin	#####	NL71.3	27.992071	45.290331	BR	Braila	calitativă	Metoda de colectare la punct fix	Fileu limnologic	pseudoabsență	NA	NA	NA	NA	NA	NA
7344	<i>Physella acuta</i> (Draparnaud, 1805)	NA	Stanciu Catalin	#####	NL71.3	27.992071	45.290331	BR	Braila	calitativă	Metoda de colectare la punct fix	Fileu limnologic	pseudoabsență	NA	NA	NA	NA	NA	NA
7345	<i>Girardia tigrina</i> (Girard, 1850)	NA	Stanciu Catalin	#####	NL71.3	27.992071	45.290331	BR	Braila	calitativă	Metoda de colectare la punct fix	Fileu limnologic	pseudoabsență	NA	NA	NA	NA	NA	NA
7346	<i>Ferrissia californica</i> (Rowell, 1863)	NA	Stanciu Catalin	#####	NL71.3	27.992071	45.290331	BR	Braila	calitativă	Metoda de colectare la punct fix	Fileu limnologic	pseudoabsență	NA	NA	NA	NA	NA	NA

7347	<i>Helisoma anceps</i> (Menke, 1830)	NA	Stanciu Catalin	#####	NL71.3	27.992071	45.290331	BR	Braila	calitativă	Metoda de colectare la punct fix	Fileu limnologic	pseudoabsență	NA	NA	NA	NA	NA	NA
7348	<i>Pectinatella magnifica</i> (Leidy, 1851)	NA	Stanciu Catalin	#####	NL71.3	27.992071	45.290331	BR	Braila	calitativă	Metoda de colectare la punct fix	Fileu limnologic	pseudoabsență	NA	NA	NA	NA	NA	NA
7349	<i>Potamopyrgus antipodarum</i> (Gray, 1843)	NA	Stanciu Catalin	#####	NL71.3	27.992071	45.290331	BR	Braila	calitativă	Metoda de colectare la punct fix	Fileu limnologic	pseudoabsență	NA	NA	NA	NA	NA	NA
7350	<i>Pseudosuccinea columella</i> (Say, 1817)	NA	Stanciu Catalin	#####	NL71.3	27.992071	45.290331	BR	Braila	calitativă	Metoda de colectare la punct fix	Fileu limnologic	pseudoabsență	NA	NA	NA	NA	NA	NA
7351	<i>Urnatella gracilis</i> (Leidy, 1851)	NA	Stanciu Catalin	#####	NL71.3	27.992071	45.290331	BR	Braila	calitativă	Metoda de colectare la punct fix	Fileu limnologic	pseudoabsență	NA	NA	NA	NA	NA	NA
7352	<i>Eriocheris sinensis</i> H. Milne Edwards, 1853	NA	Stanciu Catalin	#####	NL71.3	27.992071	45.290331	BR	Braila	calitativă	Metoda de colectare la punct fix	Fileu limnologic	pseudoabsență	NA	NA	NA	NA	NA	NA
7353	<i>Orconectes limosus Rafinesque, 1817</i>	NA	Stanciu Catalin	#####	NL71.3	27.992071	45.290331	BR	Braila	calitativă	Metoda de colectare la punct fix	Fileu limnologic	pseudoabsență	NA	NA	NA	NA	NA	NA
7354	<i>Pacifastacus leniusculus</i> (Dana, 1852)	NA	Stanciu Catalin	#####	NL71.3	27.992071	45.290331	BR	Braila	calitativă	Metoda de colectare la punct fix	Fileu limnologic	pseudoabsență	NA	NA	NA	NA	NA	NA
7355	<i>Procambarus fallax</i> (Hagen, 1870) f. <i>virginalis</i>	NA	Stanciu Catalin	#####	NL71.3	27.992071	45.290331	BR	Braila	calitativă	Metoda de colectare la punct fix	Fileu limnologic	pseudoabsență	NA	NA	NA	NA	NA	NA
7356	<i>Orconectes virilis</i> Hagen 1870	NA	Stanciu Catalin	#####	NL71.3	27.992071	45.290331	BR	Braila	calitativă	Metoda de colectare la punct fix	Fileu limnologic	pseudoabsență	NA	NA	NA	NA	NA	NA
7357	<i>Corbicula fluminea</i> (O. F. Müller, 1774)	NA	Stanciu Catalin	#####	NL71.3	27.998361	45.292842	TL	Smârdan	calitativă	Metoda transectului liniar (colectare manuală)	Fileu limnologic	prezentă	ridicată	adult	ridicat	ecologic	mediu	NA
7358	<i>Dreissena polymorpha</i> (Pallas, 1771)	NA	Stanciu Catalin	#####	NL71.3	27.998361	45.292842	TL	Smârdan	calitativă	Metoda transectului liniar (colectare manuală)	Fileu limnologic	prezentă	medie	adult	ridicat	ecologic	ridicat	NA
7359	<i>Dreissena rostriformis bugensis</i> Andrussov, 1897	NA	Stanciu Catalin	#####	NL71.3	27.998361	45.292842	TL	Smârdan	calitativă	Metoda transectului liniar (colectare manuală)	Fileu limnologic	prezentă	medie	adult	ridicat	ecologic	ridicat	NA
7360	<i>Sinanodonta woodiana</i> (Lea, 1834)	NA	Stanciu Catalin	#####	NL71.3	27.998361	45.292842	TL	Smârdan	calitativă	Metoda transectului liniar (colectare manuală)	Fileu limnologic	prezentă	medie	adult	ridicat	ecologic	ridicat	NA

7361	<i>Aedes albopictus</i> Skuse, 1894	<i>Homo sapiens</i>	Stanciu Catalin	#####	NL71.3	27.998361	45.292842	TL	Smârdan	calitativă	Metoda de colectare la punct fix	Fileu limnologic	pseudoabsență	NA	NA	NA	NA	NA	NA
7362	<i>Corbicula fluminalis</i> (O. F. Müller, 1774)	NA	Stanciu Catalin	#####	NL71.3	27.998361	45.292842	TL	Smârdan	calitativă	Metoda de colectare la punct fix	Fileu limnologic	pseudoabsență	NA	NA	NA	NA	NA	NA
7363	<i>Craspedacusta sowerbii</i> Lankester, 1880	NA	Stanciu Catalin	#####	NL71.3	27.998361	45.292842	TL	Smârdan	calitativă	Metoda de colectare la punct fix	Fileu limnologic	pseudoabsență	NA	NA	NA	NA	NA	NA
7364	<i>Physella acuta</i> (Draparnaud, 1805)	NA	Stanciu Catalin	#####	NL71.3	27.998361	45.292842	TL	Smârdan	calitativă	Metoda de colectare la punct fix	Fileu limnologic	pseudoabsență	NA	NA	NA	NA	NA	NA
7365	<i>Girardia tigrina</i> (Girard, 1850)	NA	Stanciu Catalin	#####	NL71.3	27.998361	45.292842	TL	Smârdan	calitativă	Metoda de colectare la punct fix	Fileu limnologic	pseudoabsență	NA	NA	NA	NA	NA	NA
7366	<i>Ferrissia californica</i> (Rowell, 1863)	NA	Stanciu Catalin	#####	NL71.3	27.998361	45.292842	TL	Smârdan	calitativă	Metoda de colectare la punct fix	Fileu limnologic	pseudoabsență	NA	NA	NA	NA	NA	NA
7367	<i>Helisoma anceps</i> (Menke, 1830)	NA	Stanciu Catalin	#####	NL71.3	27.998361	45.292842	TL	Smârdan	calitativă	Metoda de colectare la punct fix	Fileu limnologic	pseudoabsență	NA	NA	NA	NA	NA	NA
7368	<i>Pectinatella magnifica</i> (Leidy, 1851)	NA	Stanciu Catalin	#####	NL71.3	27.998361	45.292842	TL	Smârdan	calitativă	Metoda de colectare la punct fix	Fileu limnologic	pseudoabsență	NA	NA	NA	NA	NA	NA
7369	<i>Potamopyrgus antipodarum</i> (Gray, 1843)	NA	Stanciu Catalin	#####	NL71.3	27.998361	45.292842	TL	Smârdan	calitativă	Metoda de colectare la punct fix	Fileu limnologic	pseudoabsență	NA	NA	NA	NA	NA	NA
7370	<i>Pseudosuccinea columella</i> (Say, 1817)	NA	Stanciu Catalin	#####	NL71.3	27.998361	45.292842	TL	Smârdan	calitativă	Metoda de colectare la punct fix	Fileu limnologic	pseudoabsență	NA	NA	NA	NA	NA	NA
7371	<i>Urnatella gracilis</i> (Leidy, 1851)	NA	Stanciu Catalin	#####	NL71.3	27.998361	45.292842	TL	Smârdan	calitativă	Metoda de colectare la punct fix	Fileu limnologic	pseudoabsență	NA	NA	NA	NA	NA	NA
7372	<i>Eriocheir sinensis</i> H. Milne Edwards, 1853	NA	Stanciu Catalin	#####	NL71.3	27.998361	45.292842	TL	Smârdan	calitativă	Metoda de colectare la punct fix	Fileu limnologic	pseudoabsență	NA	NA	NA	NA	NA	NA
7373	<i>Orconectes limosus</i> Rafinesque, 1817	NA	Stanciu Catalin	#####	NL71.3	27.998361	45.292842	TL	Smârdan	calitativă	Metoda de colectare la punct fix	Fileu limnologic	pseudoabsență	NA	NA	NA	NA	NA	NA
7374	<i>Pacifastacus leniusculus</i> (Dana, 1852)	NA	Stanciu Catalin	#####	NL71.3	27.998361	45.292842	TL	Smârdan	calitativă	Metoda de colectare la punct fix	Fileu limnologic	pseudoabsență	NA	NA	NA	NA	NA	NA
7375	<i>Procambarus fallax</i> (Hagen, 1870) f. <i>virginialis</i>	NA	Stanciu Catalin	#####	NL71.3	27.998361	45.292842	TL	Smârdan	calitativă	Metoda de colectare la punct fix	Fileu limnologic	pseudoabsență	NA	NA	NA	NA	NA	NA
7376	<i>Orconectes virilis</i> Hagen 1870	NA	Stanciu Catalin	#####	NL71.3	27.998361	45.292842	TL	Smârdan	calitativă	Metoda de colectare la punct fix	Fileu limnologic	pseudoabsență	NA	NA	NA	NA	NA	NA

7377	<i>Corbicula fluminea</i> (O. F. Müller, 1774)	NA	Stanciu Catalin	#####	NL71.3	28.018866	45.325524	TL	Smârdan	calitativă	Metoda transectului liniar (colectare manuală)	Fileu limnologic	prezentă	ridicată	adult	ridicat	ecologic	mediu	NA	
7378	<i>Dreissena polymorpha</i> (Pallas, 1771)	NA	Stanciu Catalin	#####	NL71.3	28.018866	45.325524	TL	Smârdan	calitativă	Metoda transectului liniar (colectare manuală)	Fileu limnologic	prezentă	medie	adult	ridicat	ecologic	ridicat	NA	
7379	<i>Dreissena rostriformis bugensis</i> Andrussov, 1897	NA	Stanciu Catalin	#####	NL71.3	28.018866	45.325524	TL	Smârdan	calitativă	Metoda transectului liniar (colectare manuală)	Fileu limnologic	prezentă	medie	adult	ridicat	ecologic	ridicat	NA	
7380	<i>Sinanodonta woodiana</i> (Lea, 1834)	NA	Stanciu Catalin	#####	NL71.3	28.018866	45.325524	TL	Smârdan	calitativă	Metoda transectului liniar (colectare manuală)	Fileu limnologic	prezentă	medie	adult	ridicat	ecologic	ridicat	NA	
7381	<i>Aedes albopictus</i> Skuse, 1894	<i>Homo sapiens</i>	Stanciu Catalin	#####	NL71.3	28.018866	45.325524	TL	Smârdan	calitativă	Metoda de colectare la punct fix	Fileu limnologic	pseudoabsență	NA	NA	NA	NA	NA	NA	NA
7382	<i>Corbicula fluminalis</i> (O. F. Müller, 1774)	NA	Stanciu Catalin	#####	NL71.3	28.018866	45.325524	TL	Smârdan	calitativă	Metoda de colectare la punct fix	Fileu limnologic	pseudoabsență	NA	NA	NA	NA	NA	NA	NA
7383	<i>Craspedacusta sowerbii</i> Lankester, 1880	NA	Stanciu Catalin	#####	NL71.3	28.018866	45.325524	TL	Smârdan	calitativă	Metoda de colectare la punct fix	Fileu limnologic	pseudoabsență	NA	NA	NA	NA	NA	NA	NA
7384	<i>Physella acuta</i> (Draparnaud, 1805)	NA	Stanciu Catalin	#####	NL71.3	28.018866	45.325524	TL	Smârdan	calitativă	Metoda de colectare la punct fix	Fileu limnologic	pseudoabsență	NA	NA	NA	NA	NA	NA	NA
7385	<i>Girardia tigrina</i> (Girard, 1850)	NA	Stanciu Catalin	#####	NL71.3	28.018866	45.325524	TL	Smârdan	calitativă	Metoda de colectare la punct fix	Fileu limnologic	pseudoabsență	NA	NA	NA	NA	NA	NA	NA
7386	<i>Ferrissia californica</i> (Rowell, 1863)	NA	Stanciu Catalin	#####	NL71.3	28.018866	45.325524	TL	Smârdan	calitativă	Metoda de colectare la punct fix	Fileu limnologic	pseudoabsență	NA	NA	NA	NA	NA	NA	NA
7387	<i>Helisoma anceps</i> (Menke, 1830)	NA	Stanciu Catalin	#####	NL71.3	28.018866	45.325524	TL	Smârdan	calitativă	Metoda de colectare la punct fix	Fileu limnologic	pseudoabsență	NA	NA	NA	NA	NA	NA	NA
7388	<i>Pectinatella magnifica</i> (Leidy, 1851)	NA	Stanciu Catalin	#####	NL71.3	28.018866	45.325524	TL	Smârdan	calitativă	Metoda de colectare la punct fix	Fileu limnologic	pseudoabsență	NA	NA	NA	NA	NA	NA	NA
7389	<i>Potamopyrgus antipodarum</i> (Gray, 1843)	NA	Stanciu Catalin	#####	NL71.3	28.018866	45.325524	TL	Smârdan	calitativă	Metoda de colectare la punct fix	Fileu limnologic	pseudoabsență	NA	NA	NA	NA	NA	NA	NA
7390	<i>Pseudosuccinea columella</i> (Say, 1817)	NA	Stanciu Catalin	#####	NL71.3	28.018866	45.325524	TL	Smârdan	calitativă	Metoda de colectare la punct fix	Fileu limnologic	pseudoabsență	NA	NA	NA	NA	NA	NA	NA
7391	<i>Urnatella gracilis</i> (Leidy, 1851)	NA	Stanciu Catalin	#####	NL71.3	28.018866	45.325524	TL	Smârdan	calitativă	Metoda de colectare la punct fix	Fileu limnologic	pseudoabsență	NA	NA	NA	NA	NA	NA	NA

7392	<i>Eriochair sinensis</i> H. Milne Edwards, 1853	NA	Stanciu Catalin	#####	NL71.3	28.018866	45.325524	TL	Smârdan	calitativă	Metoda de colectare la punct fix	Fileu limnologic	pseudoabsență	NA	NA	NA	NA	NA	NA
7393	<i>Orconectes limosus Rafinesque, 1817</i>	NA	Stanciu Catalin	#####	NL71.3	28.018866	45.325524	TL	Smârdan	calitativă	Metoda de colectare la punct fix	Fileu limnologic	pseudoabsență	NA	NA	NA	NA	NA	NA
7394	<i>Pacifastacus leniusculus</i> (Dana, 1852)	NA	Stanciu Catalin	#####	NL71.3	28.018866	45.325524	TL	Smârdan	calitativă	Metoda de colectare la punct fix	Fileu limnologic	pseudoabsență	NA	NA	NA	NA	NA	NA
7395	<i>Procambarus fallax</i> (Hagen, 1870) f. <i>virginalis</i>	NA	Stanciu Catalin	#####	NL71.3	28.018866	45.325524	TL	Smârdan	calitativă	Metoda de colectare la punct fix	Fileu limnologic	pseudoabsență	NA	NA	NA	NA	NA	NA
7396	<i>Orconectes virilis</i> Hagen 1870	NA	Stanciu Catalin	#####	NL71.3	28.018866	45.325524	TL	Smârdan	calitativă	Metoda de colectare la punct fix	Fileu limnologic	pseudoabsență	NA	NA	NA	NA	NA	NA
7397	<i>Corbicula fluminea</i> (O. F. Müller, 1774)	NA	Stanciu Catalin	#####	NL72.4	28.009766	45.340682	BR	Braila	calitativă	Metoda transectului liniar (colectare manuală)	Fileu limnologic	prezentă	medie	adult	ridicat	ecologic	ridicat	NA
7398	<i>Dreissena polymorpha</i> (Pallas, 1771)	NA	Stanciu Catalin	#####	NL72.4	28.009766	45.340682	BR	Braila	calitativă	Metoda transectului liniar (colectare manuală)	Fileu limnologic	prezentă	medie	adult	ridicat	ecologic	ridicat	NA
7399	<i>Dreissena rostriformis bugensis</i> Andrussov, 1897	NA	Stanciu Catalin	#####	NL72.4	28.009766	45.340682	BR	Braila	calitativă	Metoda transectului liniar (colectare manuală)	Fileu limnologic	prezentă	medie	adult	ridicat	ecologic	ridicat	NA
7400	<i>Sinanodonta woodiana</i> (Lea, 1834)	NA	Stanciu Catalin	#####	NL72.4	28.009766	45.340682	BR	Braila	calitativă	Metoda transectului liniar (colectare manuală)	Fileu limnologic	prezentă	medie	adult	ridicat	ecologic	ridicat	NA
7401	<i>Aedes albopictus</i> Skuse, 1894	<i>Homo sapiens</i>	Stanciu Catalin	#####	NL72.4	28.009766	45.340682	BR	Braila	calitativă	Metoda de colectare la punct fix	Fileu limnologic	pseudoabsență	NA	NA	NA	NA	NA	NA
7402	<i>Corbicula fluminalis</i> (O. F. Müller, 1774)	NA	Stanciu Catalin	#####	NL72.4	28.009766	45.340682	BR	Braila	calitativă	Metoda de colectare la punct fix	Fileu limnologic	pseudoabsență	NA	NA	NA	NA	NA	NA
7403	<i>Craspedacusta sowerbii</i> Lankester, 1880	NA	Stanciu Catalin	#####	NL72.4	28.009766	45.340682	BR	Braila	calitativă	Metoda de colectare la punct fix	Fileu limnologic	pseudoabsență	NA	NA	NA	NA	NA	NA
7404	<i>Physella acuta</i> (Draparnaud, 1805)	NA	Stanciu Catalin	#####	NL72.4	28.009766	45.340682	BR	Braila	calitativă	Metoda de colectare la punct fix	Fileu limnologic	pseudoabsență	NA	NA	NA	NA	NA	NA
7405	<i>Girardia tigrina</i> (Girard, 1850)	NA	Stanciu Catalin	#####	NL72.4	28.009766	45.340682	BR	Braila	calitativă	Metoda de colectare la punct fix	Fileu limnologic	pseudoabsență	NA	NA	NA	NA	NA	NA

7406	<i>Ferrissia californica</i> (Rowell, 1863)	NA	Stanciu Catalin	#####	NL72.4	28.009766	45.340682	BR	Braila	calitativă	Metoda de colectare la punct fix	Fileu limnologic	pseudoabsență	NA	NA	NA	NA	NA	NA
7407	<i>Helisoma anceps</i> (Menke, 1830)	NA	Stanciu Catalin	#####	NL72.4	28.009766	45.340682	BR	Braila	calitativă	Metoda de colectare la punct fix	Fileu limnologic	pseudoabsență	NA	NA	NA	NA	NA	NA
7408	<i>Pectinatella magnifica</i> (Leidy, 1851)	NA	Stanciu Catalin	#####	NL72.4	28.009766	45.340682	BR	Braila	calitativă	Metoda de colectare la punct fix	Fileu limnologic	pseudoabsență	NA	NA	NA	NA	NA	NA
7409	<i>Potamopyrgus antipodarum</i> (Gray, 1843)	NA	Stanciu Catalin	#####	NL72.4	28.009766	45.340682	BR	Braila	calitativă	Metoda de colectare la punct fix	Fileu limnologic	pseudoabsență	NA	NA	NA	NA	NA	NA
7410	<i>Pseudosuccinea columella</i> (Say, 1817)	NA	Stanciu Catalin	#####	NL72.4	28.009766	45.340682	BR	Braila	calitativă	Metoda de colectare la punct fix	Fileu limnologic	pseudoabsență	NA	NA	NA	NA	NA	NA
7411	<i>Urnatella gracilis</i> (Leidy, 1851)	NA	Stanciu Catalin	#####	NL72.4	28.009766	45.340682	BR	Braila	calitativă	Metoda de colectare la punct fix	Fileu limnologic	pseudoabsență	NA	NA	NA	NA	NA	NA
7412	<i>Eriochair sinensis</i> H. Milne Edwards, 1853	NA	Stanciu Catalin	#####	NL72.4	28.009766	45.340682	BR	Braila	calitativă	Metoda de colectare la punct fix	Fileu limnologic	pseudoabsență	NA	NA	NA	NA	NA	NA
7413	<i>Orconectes limosus Rafinesque, 1817</i>	NA	Stanciu Catalin	#####	NL72.4	28.009766	45.340682	BR	Braila	calitativă	Metoda de colectare la punct fix	Fileu limnologic	pseudoabsență	NA	NA	NA	NA	NA	NA
7414	<i>Pacifastacus leniusculus</i> (Dana, 1852)	NA	Stanciu Catalin	#####	NL72.4	28.009766	45.340682	BR	Braila	calitativă	Metoda de colectare la punct fix	Fileu limnologic	pseudoabsență	NA	NA	NA	NA	NA	NA
7415	<i>Procambarus fallax</i> (Hagen, 1870) f. <i>virginalis</i>	NA	Stanciu Catalin	#####	NL72.4	28.009766	45.340682	BR	Braila	calitativă	Metoda de colectare la punct fix	Fileu limnologic	pseudoabsență	NA	NA	NA	NA	NA	NA
7416	<i>Orconectes virilis</i> Hagen 1870	NA	Stanciu Catalin	#####	NL72.4	28.009766	45.340682	BR	Braila	calitativă	Metoda de colectare la punct fix	Fileu limnologic	pseudoabsență	NA	NA	NA	NA	NA	NA
7417	<i>Corbicula fluminea</i> (O. F. Müller, 1774)	NA	Stanciu Catalin	#####	NL72.4	28.014185	45.349151	BR	Braila	calitativă	Metoda transectului liniar (colectare manuală)	Fileu limnologic	prezentă	ridicată	adult	ridicat	ecologic	mediu	NA
7418	<i>Dreissena polymorpha</i> (Pallas, 1771)	NA	Stanciu Catalin	#####	NL72.4	28.014185	45.349151	BR	Braila	calitativă	Metoda transectului liniar (colectare manuală)	Fileu limnologic	prezentă	medie	adult	ridicat	ecologic	ridicat	NA
7419	<i>Dreissena rostriformis bugensis</i> Andrussov, 1897	NA	Stanciu Catalin	#####	NL72.4	28.014185	45.349151	BR	Braila	calitativă	Metoda transectului liniar (colectare manuală)	Fileu limnologic	prezentă	medie	adult	ridicat	ecologic	ridicat	NA

7420	<i>Sinanodonta woodiana</i> (Lea, 1834)	NA	Stanciu Catalin	#####	NL72.4	28.014185	45.349151	BR	Braila	calitativă	Metoda transectului liniar (colectare manuală)	Fileu limnologic	prezentă	medie	adult	ridicat	ecologic	ridicat	NA
7421	<i>Aedes albopictus</i> Skuse, 1894	<i>Homo sapiens</i>	Stanciu Catalin	#####	NL72.4	28.014185	45.349151	BR	Braila	calitativă	Metoda de colectare la punct fix	Fileu limnologic	pseudoabsență	NA	NA	NA	NA	NA	NA
7422	<i>Corbicula fluminalis</i> (O. F. Müller, 1774)	NA	Stanciu Catalin	#####	NL72.4	28.014185	45.349151	BR	Braila	calitativă	Metoda de colectare la punct fix	Fileu limnologic	pseudoabsență	NA	NA	NA	NA	NA	NA
7423	<i>Craspedacusta sowerbii</i> Lankester, 1880	NA	Stanciu Catalin	#####	NL72.4	28.014185	45.349151	BR	Braila	calitativă	Metoda de colectare la punct fix	Fileu limnologic	pseudoabsență	NA	NA	NA	NA	NA	NA
7424	<i>Physella acuta</i> (Draparnaud, 1805)	NA	Stanciu Catalin	#####	NL72.4	28.008654	45.350216	BR	Braila	calitativă	Metoda de colectare la punct fix	Fileu limnologic	prezentă	medie	adult	ridicat	ecologic	mediu	NA
7425	<i>Girardia tigrina</i> (Girard, 1850)	NA	Stanciu Catalin	#####	NL72.4	28.014185	45.349151	BR	Braila	calitativă	Metoda de colectare la punct fix	Fileu limnologic	pseudoabsență	NA	NA	NA	NA	NA	NA
7426	<i>Ferrissia californica</i> (Rowell, 1863)	NA	Stanciu Catalin	#####	NL72.4	28.014185	45.349151	BR	Braila	calitativă	Metoda de colectare la punct fix	Fileu limnologic	pseudoabsență	NA	NA	NA	NA	NA	NA
7427	<i>Helisoma anceps</i> (Menke, 1830)	NA	Stanciu Catalin	#####	NL72.4	28.014185	45.349151	BR	Braila	calitativă	Metoda de colectare la punct fix	Fileu limnologic	pseudoabsență	NA	NA	NA	NA	NA	NA
7428	<i>Pectinatella magnifica</i> (Leidy, 1851)	NA	Stanciu Catalin	#####	NL72.4	28.014185	45.349151	BR	Braila	calitativă	Metoda de colectare la punct fix	Fileu limnologic	pseudoabsență	NA	NA	NA	NA	NA	NA
7429	<i>Potamopyrgus antipodarum</i> (Gray, 1843)	NA	Stanciu Catalin	#####	NL72.4	28.014185	45.349151	BR	Braila	calitativă	Metoda de colectare la punct fix	Fileu limnologic	pseudoabsență	NA	NA	NA	NA	NA	NA
7430	<i>Pseudosuccinea columella</i> (Say, 1817)	NA	Stanciu Catalin	#####	NL72.4	28.014185	45.349151	BR	Braila	calitativă	Metoda de colectare la punct fix	Fileu limnologic	pseudoabsență	NA	NA	NA	NA	NA	NA
7431	<i>Umatella gracilis</i> (Leidy, 1851)	NA	Stanciu Catalin	#####	NL72.4	28.014185	45.349151	BR	Braila	calitativă	Metoda de colectare la punct fix	Fileu limnologic	pseudoabsență	NA	NA	NA	NA	NA	NA
7432	<i>Eriochair sinensis</i> H. Milne Edwards, 1853	NA	Stanciu Catalin	#####	NL72.4	28.014185	45.349151	BR	Braila	calitativă	Metoda de colectare la punct fix	Fileu limnologic	pseudoabsență	NA	NA	NA	NA	NA	NA
7433	<i>Orconectes limosus</i> Rafinesque, 1817	NA	Stanciu Catalin	#####	NL72.4	28.014185	45.349151	BR	Braila	calitativă	Metoda de colectare la punct fix	Fileu limnologic	pseudoabsență	NA	NA	NA	NA	NA	NA
7434	<i>Pacifastacus leniusculus</i> (Dana, 1852)	NA	Stanciu Catalin	#####	NL72.4	28.014185	45.349151	BR	Braila	calitativă	Metoda de colectare la punct fix	Fileu limnologic	pseudoabsență	NA	NA	NA	NA	NA	NA
7435	<i>Procambarus fallax</i> (Hagen, 1870) f. <i>virginalis</i>	NA	Stanciu Catalin	#####	NL72.4	28.014185	45.349151	BR	Braila	calitativă	Metoda de colectare la punct fix	Fileu limnologic	pseudoabsență	NA	NA	NA	NA	NA	NA

7436	<i>Orconectes virilis Hagen 1870</i>	NA	Stanciu Catalin	#####	NL72.4	28.014185	45.349151	BR	Braila	calitativă	Metoda de colectare la punct fix	Fileu limnologic	pseudoabsență	NA	NA	NA	NA	NA	NA
7437	<i>Corbicula fluminea (O. F. Müller, 1774)</i>	NA	Stanciu Catalin	#####	NL72.4	28.005918	45.331796	BR	Braila	calitativă	Metoda transectului liniar (colectare manuală)	Fileu limnologic	prezentă	ridicată	adult	ridicat	ecologic	mediu	NA
7438	<i>Dreissena polymorpha (Pallas, 1771)</i>	NA	Stanciu Catalin	#####	NL72.4	28.005918	45.331796	BR	Braila	calitativă	Metoda transectului liniar (colectare manuală)	Fileu limnologic	prezentă	medie	adult	ridicat	ecologic	ridicat	NA
7439	<i>Dreissena rostriformis bugensis Andrussov, 1897</i>	NA	Stanciu Catalin	#####	NL72.4	28.005918	45.331796	BR	Braila	calitativă	Metoda transectului liniar (colectare manuală)	Fileu limnologic	prezentă	medie	adult	ridicat	ecologic	ridicat	NA
7440	<i>Sinanodonta woodiana (Lea, 1834)</i>	NA	Stanciu Catalin	#####	NL72.4	28.005918	45.331796	BR	Braila	calitativă	Metoda transectului liniar (colectare manuală)	Fileu limnologic	prezentă	medie	adult	ridicat	ecologic	ridicat	NA
7441	<i>Aedes albopictus Skuse, 1894</i>	<i>Homo sapiens</i>	Stanciu Catalin	#####	NL72.4	28.005918	45.331796	BR	Braila	calitativă	Metoda de colectare la punct fix	Fileu limnologic	pseudoabsență	NA	NA	NA	NA	NA	NA
7442	<i>Corbicula fluminalis (O. F. Müller, 1774)</i>	NA	Stanciu Catalin	#####	NL72.4	28.005918	45.331796	BR	Braila	calitativă	Metoda de colectare la punct fix	Fileu limnologic	pseudoabsență	NA	NA	NA	NA	NA	NA
7443	<i>Craspedacusta sowerbii Lankester, 1880</i>	NA	Stanciu Catalin	#####	NL72.4	28.005918	45.331796	BR	Braila	calitativă	Metoda de colectare la punct fix	Fileu limnologic	pseudoabsență	NA	NA	NA	NA	NA	NA
7444	<i>Physella acuta (Draparnaud, 1805)</i>	NA	Stanciu Catalin	#####	NL72.4	28.005918	45.331796	BR	Braila	calitativă	Metoda de colectare la punct fix	Fileu limnologic	pseudoabsență	NA	NA	NA	NA	NA	NA
7445	<i>Girardia tigrina (Girard, 1850)</i>	NA	Stanciu Catalin	#####	NL72.4	28.005918	45.331796	BR	Braila	calitativă	Metoda de colectare la punct fix	Fileu limnologic	pseudoabsență	NA	NA	NA	NA	NA	NA
7446	<i>Ferrissia californica (Rowell, 1863)</i>	NA	Stanciu Catalin	#####	NL72.4	28.005918	45.331796	BR	Braila	calitativă	Metoda de colectare la punct fix	Fileu limnologic	pseudoabsență	NA	NA	NA	NA	NA	NA
7447	<i>Helisoma anceps (Menke, 1830)</i>	NA	Stanciu Catalin	#####	NL72.4	28.005918	45.331796	BR	Braila	calitativă	Metoda de colectare la punct fix	Fileu limnologic	pseudoabsență	NA	NA	NA	NA	NA	NA
7448	<i>Pectinatella magnifica (Leidy, 1851)</i>	NA	Stanciu Catalin	#####	NL72.4	28.005918	45.331796	BR	Braila	calitativă	Metoda de colectare la punct fix	Fileu limnologic	pseudoabsență	NA	NA	NA	NA	NA	NA
7449	<i>Potamopyrgus antipodarum (Gray, 1843)</i>	NA	Stanciu Catalin	#####	NL72.4	28.005918	45.331796	BR	Braila	calitativă	Metoda de colectare la punct fix	Fileu limnologic	pseudoabsență	NA	NA	NA	NA	NA	NA
7450	<i>Pseudosuccinea columella (Say, 1817)</i>	NA	Stanciu Catalin	#####	NL72.4	28.005918	45.331796	BR	Braila	calitativă	Metoda de colectare la punct fix	Fileu limnologic	pseudoabsență	NA	NA	NA	NA	NA	NA

7451	<i>Urnatella gracilis</i> (Leidy, 1851)	NA	Stanciu Catalin	#####	NL72.4	28.005918	45.331796	BR	Braila	calitativă	Metoda de colectare la punct fix	Fileu limnologic	pseudoabsență	NA	NA	NA	NA	NA	NA
7452	<i>Eriocheir sinensis</i> H. Milne Edwards, 1853	NA	Stanciu Catalin	#####	NL72.4	28.005918	45.331796	BR	Braila	calitativă	Metoda de colectare la punct fix	Fileu limnologic	pseudoabsență	NA	NA	NA	NA	NA	NA
7453	<i>Orconectes limosus Rafinesque, 1817</i>	NA	Stanciu Catalin	#####	NL72.4	28.005918	45.331796	BR	Braila	calitativă	Metoda de colectare la punct fix	Fileu limnologic	pseudoabsență	NA	NA	NA	NA	NA	NA
7454	<i>Pacifastacus leniusculus</i> (Dana, 1852)	NA	Stanciu Catalin	#####	NL72.4	28.005918	45.331796	BR	Braila	calitativă	Metoda de colectare la punct fix	Fileu limnologic	pseudoabsență	NA	NA	NA	NA	NA	NA
7455	<i>Procambarus fallax</i> (Hagen, 1870) f. <i>virginialis</i>	NA	Stanciu Catalin	#####	NL72.4	28.005918	45.331796	BR	Braila	calitativă	Metoda de colectare la punct fix	Fileu limnologic	pseudoabsență	NA	NA	NA	NA	NA	NA
7456	<i>Orconectes virilis</i> Hagen 1870	NA	Stanciu Catalin	#####	NL72.4	28.005918	45.331796	BR	Braila	calitativă	Metoda de colectare la punct fix	Fileu limnologic	pseudoabsență	NA	NA	NA	NA	NA	NA
7457	<i>Corbicula fluminea</i> (O. F. Müller, 1774)	NA	Stanciu Catalin	#####	NL82.1	28.03521	45.417616	GL	Galati	calitativă	Metoda transectului liniar (colectare manuală)	Fileu limnologic	prezentă	medie	adult	ridicat	ecologic	ridicat	NA
7458	<i>Dreissena polymorpha</i> (Pallas, 1771)	NA	Stanciu Catalin	#####	NL82.1	28.03521	45.417616	GL	Galati	calitativă	Metoda transectului liniar (colectare manuală)	Fileu limnologic	prezentă	medie	adult	ridicat	ecologic	ridicat	NA
7459	<i>Dreissena rostriformis bugensis</i> Andrussov, 1897	NA	Stanciu Catalin	#####	NL82.1	28.03521	45.417616	GL	Galati	calitativă	Metoda transectului liniar (colectare manuală)	Fileu limnologic	prezentă	medie	adult	ridicat	ecologic	ridicat	NA
7460	<i>Sinanodonta woodiana</i> (Lea, 1834)	NA	Stanciu Catalin	#####	NL82.1	28.03521	45.417616	GL	Galati	calitativă	Metoda transectului liniar (colectare manuală)	Fileu limnologic	prezentă	medie	adult	ridicat	ecologic	ridicat	NA
7461	<i>Aedes albopictus</i> Skuse, 1894	<i>Homo sapiens</i>	Stanciu Catalin	#####	NL82.1	28.03521	45.417616	GL	Galati	calitativă	Metoda de colectare la punct fix	Fileu limnologic	pseudoabsență	NA	NA	NA	NA	NA	NA
7462	<i>Corbicula fluminalis</i> (O. F. Müller, 1774)	NA	Stanciu Catalin	#####	NL82.1	28.03521	45.417616	GL	Galati	calitativă	Metoda de colectare la punct fix	Fileu limnologic	pseudoabsență	NA	NA	NA	NA	NA	NA
7463	<i>Craspedacusta sowerbii</i> Lankester, 1880	NA	Stanciu Catalin	#####	NL82.1	28.03521	45.417616	GL	Galati	calitativă	Metoda de colectare la punct fix	Fileu limnologic	pseudoabsență	NA	NA	NA	NA	NA	NA
7464	<i>Physella acuta</i> (Draparnaud, 1805)	NA	Stanciu Catalin	#####	NL82.1	28.03521	45.417616	GL	Galati	calitativă	Metoda de colectare la punct fix	Fileu limnologic	pseudoabsență	NA	NA	NA	NA	NA	NA

7465	<i>Girardia tigrina</i> (Girard, 1850)	NA	Stanciu Catalin	#####	NL82.1	28.03521	45.417616	GL	Galati	calitativă	Metoda de colectare la punct fix	Fileu limnologic	pseudoabsență	NA	NA	NA	NA	NA	NA
7466	<i>Ferrissia californica</i> (Rowell, 1863)	NA	Stanciu Catalin	#####	NL82.1	28.03521	45.417616	GL	Galati	calitativă	Metoda de colectare la punct fix	Fileu limnologic	pseudoabsență	NA	NA	NA	NA	NA	NA
7467	<i>Helisoma anceps</i> (Menke, 1830)	NA	Stanciu Catalin	#####	NL82.1	28.03521	45.417616	GL	Galati	calitativă	Metoda de colectare la punct fix	Fileu limnologic	pseudoabsență	NA	NA	NA	NA	NA	NA
7468	<i>Pectinatella magnifica</i> (Leidy, 1851)	NA	Stanciu Catalin	#####	NL82.1	28.03521	45.417616	GL	Galati	calitativă	Metoda de colectare la punct fix	Fileu limnologic	pseudoabsență	NA	NA	NA	NA	NA	NA
7469	<i>Potamopyrgus antipodarum</i> (Gray, 1843)	NA	Stanciu Catalin	#####	NL82.1	28.03521	45.417616	GL	Galati	calitativă	Metoda de colectare la punct fix	Fileu limnologic	pseudoabsență	NA	NA	NA	NA	NA	NA
7470	<i>Pseudosuccinea columella</i> (Say, 1817)	NA	Stanciu Catalin	#####	NL82.1	28.03521	45.417616	GL	Galati	calitativă	Metoda de colectare la punct fix	Fileu limnologic	pseudoabsență	NA	NA	NA	NA	NA	NA
7471	<i>Urnatella gracilis</i> (Leidy, 1851)	NA	Stanciu Catalin	#####	NL82.1	28.03521	45.417616	GL	Galati	calitativă	Metoda de colectare la punct fix	Fileu limnologic	pseudoabsență	NA	NA	NA	NA	NA	NA
7472	<i>Eriocheir sinensis</i> H. Milne Edwards, 1853	NA	Stanciu Catalin	#####	NL82.1	28.03521	45.417616	GL	Galati	calitativă	Metoda de colectare la punct fix	Fileu limnologic	pseudoabsență	NA	NA	NA	NA	NA	NA
7473	<i>Orconectes limosus</i> Rafinesque, 1817	NA	Stanciu Catalin	#####	NL82.1	28.03521	45.417616	GL	Galati	calitativă	Metoda de colectare la punct fix	Fileu limnologic	pseudoabsență	NA	NA	NA	NA	NA	NA
7474	<i>Pacifastacus leniusculus</i> (Dana, 1852)	NA	Stanciu Catalin	#####	NL82.1	28.03521	45.417616	GL	Galati	calitativă	Metoda de colectare la punct fix	Fileu limnologic	pseudoabsență	NA	NA	NA	NA	NA	NA
7475	<i>Procambarus fallax</i> (Hagen, 1870) f. <i>virginialis</i>	NA	Stanciu Catalin	#####	NL82.1	28.03521	45.417616	GL	Galati	calitativă	Metoda de colectare la punct fix	Fileu limnologic	pseudoabsență	NA	NA	NA	NA	NA	NA
7476	<i>Orconectes virilis</i> Hagen 1870	NA	Stanciu Catalin	#####	NL82.1	28.03521	45.417616	GL	Galati	calitativă	Metoda de colectare la punct fix	Fileu limnologic	pseudoabsență	NA	NA	NA	NA	NA	NA
7477	<i>Corbicula fluminea</i> (O. F. Müller, 1774)	NA	Stanciu Catalin	#####	NL82.1	28.043282	45.409442	TL	I.C. Bratianu	calitativă	Metoda transectului liniar (colectare manuală)	Fileu limnologic	prezentă	ridicată	adult	ridicat	ecologic	mediu	NA
7478	<i>Dreissena polymorpha</i> (Pallas, 1771)	NA	Stanciu Catalin	#####	NL82.1	28.043282	45.409442	TL	I.C. Bratianu	calitativă	Metoda transectului liniar (colectare manuală)	Fileu limnologic	prezentă	medie	adult	ridicat	ecologic	ridicat	NA
7479	<i>Dreissena rostriformis bugensis</i> Andrussov, 1897	NA	Stanciu Catalin	#####	NL82.1	28.043282	45.409442	TL	I.C. Bratianu	calitativă	Metoda transectului liniar (colectare manuală)	Fileu limnologic	prezentă	medie	adult	ridicat	ecologic	ridicat	NA

7480	<i>Sinanodonta woodiana</i> (Lea, 1834)	NA	Stanciu Catalin	#####	NL82.1	28.043282	45.409442	TL	I.C. Bratianu	calitativă	Metoda transectului liniar (colectare manuală)	Fileu limnologic	prezentă	medie	adult	ridicat	ecologic	ridicat	NA	
7481	<i>Aedes albopictus</i> Skuse, 1894	<i>Homo sapiens</i>	Stanciu Catalin	#####	NL82.1	28.043282	45.409442	TL	I.C. Bratianu	calitativă	Metoda de colectare la punct fix	Fileu limnologic	pseudoabsență	NA	NA	NA	NA	NA	NA	NA
7482	<i>Corbicula fluminalis</i> (O. F. Müller, 1774)	NA	Stanciu Catalin	#####	NL82.1	28.043282	45.409442	TL	I.C. Bratianu	calitativă	Metoda de colectare la punct fix	Fileu limnologic	pseudoabsență	NA	NA	NA	NA	NA	NA	NA
7483	<i>Craspedacusta sowerbii</i> Lankester, 1880	NA	Stanciu Catalin	#####	NL82.1	28.043282	45.409442	TL	I.C. Bratianu	calitativă	Metoda de colectare la punct fix	Fileu limnologic	pseudoabsență	NA	NA	NA	NA	NA	NA	NA
7484	<i>Physella acuta</i> (Draparnaud, 1805)	NA	Stanciu Catalin	#####	NL82.1	28.043282	45.409442	TL	I.C. Bratianu	calitativă	Metoda de colectare la punct fix	Fileu limnologic	pseudoabsență	NA	NA	NA	NA	NA	NA	NA
7485	<i>Girardia tigrina</i> (Girard, 1850)	NA	Stanciu Catalin	#####	NL82.1	28.043282	45.409442	TL	I.C. Bratianu	calitativă	Metoda de colectare la punct fix	Fileu limnologic	pseudoabsență	NA	NA	NA	NA	NA	NA	NA
7486	<i>Ferrissia californica</i> (Rowell, 1863)	NA	Stanciu Catalin	#####	NL82.1	28.043282	45.409442	TL	I.C. Bratianu	calitativă	Metoda de colectare la punct fix	Fileu limnologic	pseudoabsență	NA	NA	NA	NA	NA	NA	NA
7487	<i>Helisoma anceps</i> (Menke, 1830)	NA	Stanciu Catalin	#####	NL82.1	28.043282	45.409442	TL	I.C. Bratianu	calitativă	Metoda de colectare la punct fix	Fileu limnologic	pseudoabsență	NA	NA	NA	NA	NA	NA	NA
7488	<i>Pectinatella magnifica</i> (Leidy, 1851)	NA	Stanciu Catalin	#####	NL82.1	28.043282	45.409442	TL	I.C. Bratianu	calitativă	Metoda de colectare la punct fix	Fileu limnologic	pseudoabsență	NA	NA	NA	NA	NA	NA	NA
7489	<i>Potamopyrgus antipodarum</i> (Gray, 1843)	NA	Stanciu Catalin	#####	NL82.1	28.043282	45.409442	TL	I.C. Bratianu	calitativă	Metoda de colectare la punct fix	Fileu limnologic	pseudoabsență	NA	NA	NA	NA	NA	NA	NA
7490	<i>Pseudosuccinea columella</i> (Say, 1817)	NA	Stanciu Catalin	#####	NL82.1	28.043282	45.409442	TL	I.C. Bratianu	calitativă	Metoda de colectare la punct fix	Fileu limnologic	pseudoabsență	NA	NA	NA	NA	NA	NA	NA
7491	<i>Umatella gracilis</i> (Leidy, 1851)	NA	Stanciu Catalin	#####	NL82.1	28.043282	45.409442	TL	I.C. Bratianu	calitativă	Metoda de colectare la punct fix	Fileu limnologic	pseudoabsență	NA	NA	NA	NA	NA	NA	NA
7492	<i>Eriochair sinensis</i> H. Milne Edwards, 1853	NA	Stanciu Catalin	#####	NL82.1	28.043282	45.409442	TL	I.C. Bratianu	calitativă	Metoda de colectare la punct fix	Fileu limnologic	pseudoabsență	NA	NA	NA	NA	NA	NA	NA
7493	<i>Orconectes limosus</i> Rafinesque, 1817	NA	Stanciu Catalin	#####	NL82.1	28.043282	45.409442	TL	I.C. Bratianu	calitativă	Metoda de colectare la punct fix	Fileu limnologic	pseudoabsență	NA	NA	NA	NA	NA	NA	NA
7494	<i>Pacifastacus leniusculus</i> (Dana, 1852)	NA	Stanciu Catalin	#####	NL82.1	28.043282	45.409442	TL	I.C. Bratianu	calitativă	Metoda de colectare la punct fix	Fileu limnologic	pseudoabsență	NA	NA	NA	NA	NA	NA	NA
7495	<i>Procambarus fallax</i> (Hagen, 1870) f. <i>virginalis</i>	NA	Stanciu Catalin	#####	NL82.1	28.043282	45.409442	TL	I.C. Bratianu	calitativă	Metoda de colectare la punct fix	Fileu limnologic	pseudoabsență	NA	NA	NA	NA	NA	NA	NA

7496	<i>Orconectes virilis Hagen 1870</i>	NA	Stanciu Catalin	#####	NL82.1	28.043282	45.409442	TL	I.C. Bratianu	calitativă	Metoda de colectare la punct fix	Fileu limnologic	pseudoabsență	NA	NA	NA	NA	NA	NA
7497	<i>Corbicula fluminea (O. F. Müller, 1774)</i>	NA	Stanciu Catalin	#####	NL82.1	28.030923	45.391982	TL	I.C. Bratianu	calitativă	Metoda transectului liniar (colectare manuală)	Fileu limnologic	prezentă	ridicată	adult	ridicat	ecologic	mediu	NA
7498	<i>Dreissena polymorpha (Pallas, 1771)</i>	NA	Stanciu Catalin	#####	NL82.1	28.030923	45.391982	TL	I.C. Bratianu	calitativă	Metoda transectului liniar (colectare manuală)	Fileu limnologic	prezentă	medie	adult	ridicat	ecologic	ridicat	NA
7499	<i>Dreissena rostriformis bugensis Andrussov, 1897</i>	NA	Stanciu Catalin	#####	NL82.1	28.030923	45.391982	TL	I.C. Bratianu	calitativă	Metoda transectului liniar (colectare manuală)	Fileu limnologic	prezentă	medie	adult	ridicat	ecologic	ridicat	NA
7500	<i>Sinanodonta woodiana (Lea, 1834)</i>	NA	Stanciu Catalin	#####	NL82.1	28.030923	45.391982	TL	I.C. Bratianu	calitativă	Metoda transectului liniar (colectare manuală)	Fileu limnologic	prezentă	medie	adult	ridicat	ecologic	ridicat	NA
7501	<i>Aedes albopictus Skuse, 1894</i>	<i>Homo sapiens</i>	Stanciu Catalin	#####	NL82.1	28.030923	45.391982	TL	I.C. Bratianu	calitativă	Metoda de colectare la punct fix	Fileu limnologic	pseudoabsență	NA	NA	NA	NA	NA	NA
7502	<i>Corbicula fluminalis (O. F. Müller, 1774)</i>	NA	Stanciu Catalin	#####	NL82.1	28.030923	45.391982	TL	I.C. Bratianu	calitativă	Metoda de colectare la punct fix	Fileu limnologic	pseudoabsență	NA	NA	NA	NA	NA	NA
7503	<i>Craspedacusta sowerbii Lankester, 1880</i>	NA	Stanciu Catalin	#####	NL82.1	28.030923	45.391982	TL	I.C. Bratianu	calitativă	Metoda de colectare la punct fix	Fileu limnologic	pseudoabsență	NA	NA	NA	NA	NA	NA
7504	<i>Physella acuta (Draparnaud, 1805)</i>	NA	Stanciu Catalin	#####	NL82.1	28.030923	45.391982	TL	I.C. Bratianu	calitativă	Metoda de colectare la punct fix	Fileu limnologic	pseudoabsență	NA	NA	NA	NA	NA	NA
7505	<i>Girardia tigrina (Girard, 1850)</i>	NA	Stanciu Catalin	#####	NL82.1	28.030923	45.391982	TL	I.C. Bratianu	calitativă	Metoda de colectare la punct fix	Fileu limnologic	pseudoabsență	NA	NA	NA	NA	NA	NA
7506	<i>Ferrissia californica (Rowell, 1863)</i>	NA	Stanciu Catalin	#####	NL82.1	28.030923	45.391982	TL	I.C. Bratianu	calitativă	Metoda de colectare la punct fix	Fileu limnologic	pseudoabsență	NA	NA	NA	NA	NA	NA
7507	<i>Helisoma anceps (Menke, 1830)</i>	NA	Stanciu Catalin	#####	NL82.1	28.030923	45.391982	TL	I.C. Bratianu	calitativă	Metoda de colectare la punct fix	Fileu limnologic	pseudoabsență	NA	NA	NA	NA	NA	NA
7508	<i>Pectinatella magnifica (Leidy, 1851)</i>	NA	Stanciu Catalin	#####	NL82.1	28.030923	45.391982	TL	I.C. Bratianu	calitativă	Metoda de colectare la punct fix	Fileu limnologic	pseudoabsență	NA	NA	NA	NA	NA	NA
7509	<i>Potamopyrgus antipodarum (Gray, 1843)</i>	NA	Stanciu Catalin	#####	NL82.1	28.030923	45.391982	TL	I.C. Bratianu	calitativă	Metoda de colectare la punct fix	Fileu limnologic	pseudoabsență	NA	NA	NA	NA	NA	NA
7510	<i>Pseudosuccinea columella (Say, 1817)</i>	NA	Stanciu Catalin	#####	NL82.1	28.030923	45.391982	TL	I.C. Bratianu	calitativă	Metoda de colectare la punct fix	Fileu limnologic	pseudoabsență	NA	NA	NA	NA	NA	NA

7511	<i>Urnatella gracilis</i> (Leidy, 1851)	NA	Stanciu Catalin	#####	NL82.1	28.030923	45.391982	TL	I.C. Bratianu	calitativă	Metoda de colectare la punct fix	Fileu limnologic	pseudoabsență	NA	NA	NA	NA	NA	NA
7512	<i>Eriocheir sinensis</i> H. Milne Edwards, 1853	NA	Stanciu Catalin	#####	NL82.1	28.030923	45.391982	TL	I.C. Bratianu	calitativă	Metoda de colectare la punct fix	Fileu limnologic	pseudoabsență	NA	NA	NA	NA	NA	NA
7513	<i>Orconectes limosus Rafinesque, 1817</i>	NA	Stanciu Catalin	#####	NL82.1	28.030923	45.391982	TL	I.C. Bratianu	calitativă	Metoda de colectare la punct fix	Fileu limnologic	pseudoabsență	NA	NA	NA	NA	NA	NA
7514	<i>Pacifastacus leniusculus</i> (Dana, 1852)	NA	Stanciu Catalin	#####	NL82.1	28.030923	45.391982	TL	I.C. Bratianu	calitativă	Metoda de colectare la punct fix	Fileu limnologic	pseudoabsență	NA	NA	NA	NA	NA	NA
7515	<i>Procambarus fallax</i> (Hagen, 1870) f. <i>virginalis</i>	NA	Stanciu Catalin	#####	NL82.1	28.030923	45.391982	TL	I.C. Bratianu	calitativă	Metoda de colectare la punct fix	Fileu limnologic	pseudoabsență	NA	NA	NA	NA	NA	NA
7516	<i>Orconectes virilis</i> Hagen 1870	NA	Stanciu Catalin	#####	NL82.1	28.030923	45.391982	TL	I.C. Bratianu	calitativă	Metoda de colectare la punct fix	Fileu limnologic	pseudoabsență	NA	NA	NA	NA	NA	NA
7517	<i>Corbicula fluminea</i> (O. F. Müller, 1774)	NA	Stanciu Catalin	#####	NK79.1	27.941	45.126	BR	Tichilesti	calitativă	Metoda transectului liniar (colectare manuală)	Fileu limnologic	prezentă	ridicată	adult	ridicat	ecologic	mediu	NA
7518	<i>Dreissena polymorpha</i> (Pallas, 1771)	NA	Stanciu Catalin	#####	NK79.1	27.9385	45.1202	BR	Tichilesti	calitativă	Metoda transectului liniar (colectare manuală)	Fileu limnologic	prezentă	medie	adult	ridicat	ecologic	ridicat	NA
7519	<i>Dreissena rostriformis bugensis</i> Andrussov, 1897	NA	Stanciu Catalin	#####	NK79.1	27.9385	45.1202	BR	Tichilesti	calitativă	Metoda transectului liniar (colectare manuală)	Fileu limnologic	prezentă	medie	adult	ridicat	ecologic	ridicat	NA
7520	<i>Sinanodonta woodiana</i> (Lea, 1834)	NA	Stanciu Catalin	#####	NK79.1	27.941	45.126	BR	Tichilesti	calitativă	Metoda transectului liniar (colectare manuală)	Fileu limnologic	prezentă	medie	adult	ridicat	ecologic	ridicat	NA
7521	<i>Aedes albopictus</i> Skuse, 1894	<i>Homo sapiens</i>	Stanciu Catalin	#####	NK79.1	27.941	45.126	BR	Tichilesti	calitativă	Metoda de colectare la punct fix	Fileu limnologic	pseudoabsență	NA	NA	NA	NA	NA	NA
7522	<i>Corbicula fluminalis</i> (O. F. Müller, 1774)	NA	Stanciu Catalin	#####	NK79.1	27.941	45.126	BR	Tichilesti	calitativă	Metoda de colectare la punct fix	Fileu limnologic	pseudoabsență	NA	NA	NA	NA	NA	NA
7523	<i>Craspedacusta sowerbii</i> Lankester, 1880	NA	Stanciu Catalin	#####	NK79.1	27.941	45.126	BR	Tichilesti	calitativă	Metoda de colectare la punct fix	Fileu limnologic	pseudoabsență	NA	NA	NA	NA	NA	NA
7524	<i>Physella acuta</i> (Draparnaud, 1805)	NA	Stanciu Catalin	#####	NK79.1	27.9362	45.1211	BR	Tichilesti	calitativă	Metoda de colectare la punct fix	Fileu limnologic	prezentă	medie	adult	ridicat	ecologic	mediu	NA

7525	<i>Girardia tigrina</i> (Girard, 1850)	NA	Stanciu Catalin	#####	NK79.1	27.941	45.126	BR	Tichilesti	calitativă	Metoda de colectare la punct fix	Fileu limnologic	pseudoabsență	NA	NA	NA	NA	NA	NA
7526	<i>Ferrissia californica</i> (Rowell, 1863)	NA	Stanciu Catalin	#####	NK79.1	27.941	45.126	BR	Tichilesti	calitativă	Metoda de colectare la punct fix	Fileu limnologic	pseudoabsență	NA	NA	NA	NA	NA	NA
7527	<i>Helisoma anceps</i> (Menke, 1830)	NA	Stanciu Catalin	#####	NK79.1	27.941	45.126	BR	Tichilesti	calitativă	Metoda de colectare la punct fix	Fileu limnologic	pseudoabsență	NA	NA	NA	NA	NA	NA
7528	<i>Pectinatella magnifica</i> (Leidy, 1851)	NA	Stanciu Catalin	#####	NK79.1	27.941	45.126	BR	Tichilesti	calitativă	Metoda de colectare la punct fix	Fileu limnologic	pseudoabsență	NA	NA	NA	NA	NA	NA
7529	<i>Potamopyrgus antipodarum</i> (Gray, 1843)	NA	Stanciu Catalin	#####	NK79.1	27.941	45.126	BR	Tichilesti	calitativă	Metoda de colectare la punct fix	Fileu limnologic	pseudoabsență	NA	NA	NA	NA	NA	NA
7530	<i>Pseudosuccinea columella</i> (Say, 1817)	NA	Stanciu Catalin	#####	NK79.1	27.941	45.126	BR	Tichilesti	calitativă	Metoda de colectare la punct fix	Fileu limnologic	pseudoabsență	NA	NA	NA	NA	NA	NA
7531	<i>Urnatella gracilis</i> (Leidy, 1851)	NA	Stanciu Catalin	#####	NK79.1	27.941	45.126	BR	Tichilesti	calitativă	Metoda de colectare la punct fix	Fileu limnologic	pseudoabsență	NA	NA	NA	NA	NA	NA
7532	<i>Eriocheir sinensis</i> H. Milne Edwards, 1853	NA	Stanciu Catalin	#####	NK79.1	27.941	45.126	BR	Tichilesti	calitativă	Metoda de colectare la punct fix	Fileu limnologic	pseudoabsență	NA	NA	NA	NA	NA	NA
7533	<i>Orconectes limosus</i> Rafinesque, 1817	NA	Stanciu Catalin	#####	NK79.1	27.941	45.126	BR	Tichilesti	calitativă	Metoda de colectare la punct fix	Fileu limnologic	pseudoabsență	NA	NA	NA	NA	NA	NA
7534	<i>Pacifastacus leniusculus</i> (Dana, 1852)	NA	Stanciu Catalin	#####	NK79.1	27.941	45.126	BR	Tichilesti	calitativă	Metoda de colectare la punct fix	Fileu limnologic	pseudoabsență	NA	NA	NA	NA	NA	NA
7535	<i>Procambarus fallax</i> (Hagen, 1870) f. <i>virginalis</i>	NA	Stanciu Catalin	#####	NK79.1	27.941	45.126	BR	Tichilesti	calitativă	Metoda de colectare la punct fix	Fileu limnologic	pseudoabsență	NA	NA	NA	NA	NA	NA
7536	<i>Orconectes virilis</i> Hagen 1870	NA	Stanciu Catalin	#####	NK79.1	27.941	45.126	BR	Tichilesti	calitativă	Metoda de colectare la punct fix	Fileu limnologic	pseudoabsență	NA	NA	NA	NA	NA	NA
7537	<i>Corbicula fluminea</i> (O. F. Müller, 1774)	NA	Stanciu Catalin	#####	NK79.1	27.952225	45.140496	BR	Tichilesti	calitativă	Metoda transectului liniar (colectare manuală)	Fileu limnologic	prezentă	ridicată	adult	ridicat	ecologic	mediu	NA
7538	<i>Dreissena polymorpha</i> (Pallas, 1771)	NA	Stanciu Catalin	#####	NK79.1	27.952225	45.140496	BR	Tichilesti	calitativă	Metoda transectului liniar (colectare manuală)	Fileu limnologic	prezentă	medie	adult	ridicat	ecologic	ridicat	NA
7539	<i>Dreissena rostriformis bugensis</i> Andrusssov, 1897	NA	Stanciu Catalin	#####	NK79.1	27.952225	45.140496	BR	Tichilesti	calitativă	Metoda transectului liniar (colectare manuală)	Fileu limnologic	prezentă	medie	adult	ridicat	ecologic	ridicat	NA

7540	<i>Sinanodonta woodiana</i> (Lea, 1834)	NA	Stanciu Catalin	#####	NK79.1	27.952225	45.140496	BR	Tichilesti	calitativă	Metoda transectului liniar (colectare manuală)	Fileu limnologic	prezentă	medie	adult	ridicat	ecologic	ridicat	NA	
7541	<i>Aedes albopictus</i> Skuse, 1894	<i>Homo sapiens</i>	Stanciu Catalin	#####	NK79.1	27.952225	45.140496	BR	Tichilesti	calitativă	Metoda de colectare la punct fix	Fileu limnologic	pseudoabsență	NA	NA	NA	NA	NA	NA	NA
7542	<i>Corbicula fluminalis</i> (O. F. Müller, 1774)	NA	Stanciu Catalin	#####	NK79.1	27.952225	45.140496	BR	Tichilesti	calitativă	Metoda de colectare la punct fix	Fileu limnologic	pseudoabsență	NA	NA	NA	NA	NA	NA	NA
7543	<i>Craspedacusta sowerbii</i> Lankester, 1880	NA	Stanciu Catalin	#####	NK79.1	27.952225	45.140496	BR	Tichilesti	calitativă	Metoda de colectare la punct fix	Fileu limnologic	pseudoabsență	NA	NA	NA	NA	NA	NA	NA
7544	<i>Physella acuta</i> (Draparnaud, 1805)	NA	Stanciu Catalin	#####	NK79.1	27.952225	45.140496	BR	Tichilesti	calitativă	Metoda de colectare la punct fix	Fileu limnologic	pseudoabsență	NA	NA	NA	NA	NA	NA	NA
7545	<i>Girardia tigrina</i> (Girard, 1850)	NA	Stanciu Catalin	#####	NK79.1	27.952225	45.140496	BR	Tichilesti	calitativă	Metoda de colectare la punct fix	Fileu limnologic	pseudoabsență	NA	NA	NA	NA	NA	NA	NA
7546	<i>Ferrissia californica</i> (Rowell, 1863)	NA	Stanciu Catalin	#####	NK79.1	27.952225	45.140496	BR	Tichilesti	calitativă	Metoda de colectare la punct fix	Fileu limnologic	pseudoabsență	NA	NA	NA	NA	NA	NA	NA
7547	<i>Helisoma anceps</i> (Menke, 1830)	NA	Stanciu Catalin	#####	NK79.1	27.952225	45.140496	BR	Tichilesti	calitativă	Metoda de colectare la punct fix	Fileu limnologic	pseudoabsență	NA	NA	NA	NA	NA	NA	NA
7548	<i>Pectinatella magnifica</i> (Leidy, 1851)	NA	Stanciu Catalin	#####	NK79.1	27.952225	45.140496	BR	Tichilesti	calitativă	Metoda de colectare la punct fix	Fileu limnologic	pseudoabsență	NA	NA	NA	NA	NA	NA	NA
7549	<i>Potamopyrgus antipodarum</i> (Gray, 1843)	NA	Stanciu Catalin	#####	NK79.1	27.952225	45.140496	BR	Tichilesti	calitativă	Metoda de colectare la punct fix	Fileu limnologic	pseudoabsență	NA	NA	NA	NA	NA	NA	NA
7550	<i>Pseudosuccinea columella</i> (Say, 1817)	NA	Stanciu Catalin	#####	NK79.1	27.952225	45.140496	BR	Tichilesti	calitativă	Metoda de colectare la punct fix	Fileu limnologic	pseudoabsență	NA	NA	NA	NA	NA	NA	NA
7551	<i>Umatella gracilis</i> (Leidy, 1851)	NA	Stanciu Catalin	#####	NK79.1	27.952225	45.140496	BR	Tichilesti	calitativă	Metoda de colectare la punct fix	Fileu limnologic	pseudoabsență	NA	NA	NA	NA	NA	NA	NA
7552	<i>Eriochair sinensis</i> H. Milne Edwards, 1853	NA	Stanciu Catalin	#####	NK79.1	27.952225	45.140496	BR	Tichilesti	calitativă	Metoda de colectare la punct fix	Fileu limnologic	pseudoabsență	NA	NA	NA	NA	NA	NA	NA
7553	<i>Orconectes limosus</i> Rafinesque, 1817	NA	Stanciu Catalin	#####	NK79.1	27.952225	45.140496	BR	Tichilesti	calitativă	Metoda de colectare la punct fix	Fileu limnologic	pseudoabsență	NA	NA	NA	NA	NA	NA	NA
7554	<i>Pacifastacus leniusculus</i> (Dana, 1852)	NA	Stanciu Catalin	#####	NK79.1	27.952225	45.140496	BR	Tichilesti	calitativă	Metoda de colectare la punct fix	Fileu limnologic	pseudoabsență	NA	NA	NA	NA	NA	NA	NA
7555	<i>Procambarus fallax</i> (Hagen, 1870) f. <i>virginalis</i>	NA	Stanciu Catalin	#####	NK79.1	27.952225	45.140496	BR	Tichilesti	calitativă	Metoda de colectare la punct fix	Fileu limnologic	pseudoabsență	NA	NA	NA	NA	NA	NA	NA

7556	<i>Orconectes virilis Hagen 1870</i>	NA	Stanciu Catalin	#####	NK79.1	27.952225	45.140496	BR	Tichilesti	calitativă	Metoda de colectare la punct fix	Fileu limnologic	pseudoabsență	NA	NA	NA	NA	NA	NA
7557	<i>Corbicula fluminea (O. F. Müller, 1774)</i>	NA	Stanciu Catalin	#####	NK79.3	27.9542	45.1434	BR	Tichilesti	calitativă	Metoda transectului liniar (colectare manuală)	Fileu limnologic	prezentă	ridicată	adult	ridicat	ecologic	mediu	NA
7558	<i>Dreissena polymorpha (Pallas, 1771)</i>	NA	Stanciu Catalin	#####	NK79.3	27.9542	45.1434	BR	Tichilesti	calitativă	Metoda transectului liniar (colectare manuală)	Fileu limnologic	prezentă	medie	adult	ridicat	ecologic	ridicat	NA
7559	<i>Dreissena rostriformis bugensis Andrussov, 1897</i>	NA	Stanciu Catalin	#####	NK79.3	27.9542	45.1434	BR	Tichilesti	calitativă	Metoda transectului liniar (colectare manuală)	Fileu limnologic	prezentă	medie	adult	ridicat	ecologic	ridicat	NA
7560	<i>Sinanodonta woodiana (Lea, 1834)</i>	NA	Stanciu Catalin	#####	NK79.3	27.9542	45.1434	BR	Tichilesti	calitativă	Metoda transectului liniar (colectare manuală)	Fileu limnologic	prezentă	medie	adult	ridicat	ecologic	ridicat	NA
7561	<i>Aedes albopictus Skuse, 1894</i>	<i>Homo sapiens</i>	Stanciu Catalin	#####	NK79.3	27.9542	45.1434	BR	Tichilesti	calitativă	Metoda de colectare la punct fix	Fileu limnologic	pseudoabsență	NA	NA	NA	NA	NA	NA
7562	<i>Corbicula fluminalis (O. F. Müller, 1774)</i>	NA	Stanciu Catalin	#####	NK79.3	27.9542	45.1434	BR	Tichilesti	calitativă	Metoda de colectare la punct fix	Fileu limnologic	pseudoabsență	NA	NA	NA	NA	NA	NA
7563	<i>Craspedacusta sowerbii Lankester, 1880</i>	NA	Stanciu Catalin	#####	NK79.3	27.9542	45.1434	BR	Tichilesti	calitativă	Metoda de colectare la punct fix	Fileu limnologic	pseudoabsență	NA	NA	NA	NA	NA	NA
7564	<i>Physella acuta (Draparnaud, 1805)</i>	NA	Stanciu Catalin	#####	NK79.3	27.9542	45.1434	BR	Tichilesti	calitativă	Metoda de colectare la punct fix	Fileu limnologic	pseudoabsență	NA	NA	NA	NA	NA	NA
7565	<i>Girardia tigrina (Girard, 1850)</i>	NA	Stanciu Catalin	#####	NK79.3	27.9542	45.1434	BR	Tichilesti	calitativă	Metoda de colectare la punct fix	Fileu limnologic	pseudoabsență	NA	NA	NA	NA	NA	NA
7566	<i>Ferrissia californica (Rowell, 1863)</i>	NA	Stanciu Catalin	#####	NK79.3	27.9542	45.1434	BR	Tichilesti	calitativă	Metoda de colectare la punct fix	Fileu limnologic	pseudoabsență	NA	NA	NA	NA	NA	NA
7567	<i>Helisoma anceps (Menke, 1830)</i>	NA	Stanciu Catalin	#####	NK79.3	27.9542	45.1434	BR	Tichilesti	calitativă	Metoda de colectare la punct fix	Fileu limnologic	pseudoabsență	NA	NA	NA	NA	NA	NA
7568	<i>Pectinatella magnifica (Leidy, 1851)</i>	NA	Stanciu Catalin	#####	NK79.3	27.9542	45.1434	BR	Tichilesti	calitativă	Metoda de colectare la punct fix	Fileu limnologic	pseudoabsență	NA	NA	NA	NA	NA	NA
7569	<i>Potamopyrgus antipodarum (Gray, 1843)</i>	NA	Stanciu Catalin	#####	NK79.3	27.9542	45.1434	BR	Tichilesti	calitativă	Metoda de colectare la punct fix	Fileu limnologic	pseudoabsență	NA	NA	NA	NA	NA	NA
7570	<i>Pseudosuccinea columella (Say, 1817)</i>	NA	Stanciu Catalin	#####	NK79.3	27.9542	45.1434	BR	Tichilesti	calitativă	Metoda de colectare la punct fix	Fileu limnologic	pseudoabsență	NA	NA	NA	NA	NA	NA

7571	<i>Urnatella gracilis</i> (Leidy, 1851)	NA	Stanciu Catalin	#####	NK79.3	27.9542	45.1434	BR	Tichilesti	calitativă	Metoda de colectare la punct fix	Fileu limnologic	pseudoabsență	NA	NA	NA	NA	NA	NA
7572	<i>Eriocheir sinensis</i> H. Milne Edwards, 1853	NA	Stanciu Catalin	#####	NK79.3	27.9542	45.1434	BR	Tichilesti	calitativă	Metoda de colectare la punct fix	Fileu limnologic	pseudoabsență	NA	NA	NA	NA	NA	NA
7573	<i>Orconectes limosus Rafinesque, 1817</i>	NA	Stanciu Catalin	#####	NK79.3	27.9542	45.1434	BR	Tichilesti	calitativă	Metoda de colectare la punct fix	Fileu limnologic	pseudoabsență	NA	NA	NA	NA	NA	NA
7574	<i>Pacifastacus leniusculus</i> (Dana, 1852)	NA	Stanciu Catalin	#####	NK79.3	27.9542	45.1434	BR	Tichilesti	calitativă	Metoda de colectare la punct fix	Fileu limnologic	pseudoabsență	NA	NA	NA	NA	NA	NA
7575	<i>Procambarus fallax</i> (Hagen, 1870) f. <i>virginalis</i>	NA	Stanciu Catalin	#####	NK79.3	27.9542	45.1434	BR	Tichilesti	calitativă	Metoda de colectare la punct fix	Fileu limnologic	pseudoabsență	NA	NA	NA	NA	NA	NA
7576	<i>Orconectes virilis</i> Hagen 1870	NA	Stanciu Catalin	#####	NK79.3	27.9542	45.1434	BR	Tichilesti	calitativă	Metoda de colectare la punct fix	Fileu limnologic	pseudoabsență	NA	NA	NA	NA	NA	NA
7577	<i>Corbicula fluminea</i> (O. F. Müller, 1774)	NA	Stanciu Catalin	#####	NK79.3	27.955436	45.148013	BR	Tichilesti	calitativă	Metoda transectului liniar (colectare manuală)	Fileu limnologic	prezentă	ridicată	adult	ridicat	ecologic	mediu	NA
7578	<i>Dreissena polymorpha</i> (Pallas, 1771)	NA	Stanciu Catalin	#####	NK79.3	27.955436	45.148013	BR	Tichilesti	calitativă	Metoda transectului liniar (colectare manuală)	Fileu limnologic	pseudoabsență	NA	NA	NA	NA	NA	NA
7579	<i>Dreissena rostriformis bugensis</i> Andrussov, 1897	NA	Stanciu Catalin	#####	NK79.3	27.955436	45.148013	BR	Tichilesti	calitativă	Metoda transectului liniar (colectare manuală)	Fileu limnologic	pseudoabsență	NA	NA	NA	NA	NA	NA
7580	<i>Sinanodonta woodiana</i> (Lea, 1834)	NA	Stanciu Catalin	#####	NK79.3	27.955436	45.148013	BR	Tichilesti	calitativă	Metoda transectului liniar (colectare manuală)	Fileu limnologic	prezentă	medie	adult	ridicat	ecologic	ridicat	NA
7581	<i>Aedes albopictus</i> Skuse, 1894	<i>Homo sapiens</i>	Stanciu Catalin	#####	NK79.3	27.955436	45.148013	BR	Tichilesti	calitativă	Metoda de colectare la punct fix	Fileu limnologic	pseudoabsență	NA	NA	NA	NA	NA	NA
7582	<i>Corbicula fluminalis</i> (O. F. Müller, 1774)	NA	Stanciu Catalin	#####	NK79.3	27.955436	45.148013	BR	Tichilesti	calitativă	Metoda de colectare la punct fix	Fileu limnologic	pseudoabsență	NA	NA	NA	NA	NA	NA
7583	<i>Craspedacusta sowerbii</i> Lankester, 1880	NA	Stanciu Catalin	#####	NK79.3	27.955436	45.148013	BR	Tichilesti	calitativă	Metoda de colectare la punct fix	Fileu limnologic	pseudoabsență	NA	NA	NA	NA	NA	NA
7584	<i>Physella acuta</i> (Draparnaud, 1805)	NA	Stanciu Catalin	#####	NK79.3	27.955436	45.148013	BR	Tichilesti	calitativă	Metoda de colectare la punct fix	Fileu limnologic	pseudoabsență	NA	NA	NA	NA	NA	NA

7585	<i>Girardia tigrina</i> (Girard, 1850)	NA	Stanciu Catalin	#####	NK79.3	27.955436	45.148013	BR	Tichilesti	calitativă	Metoda de colectare la punct fix	Fileu limnologic	pseudoabsență	NA	NA	NA	NA	NA	NA
7586	<i>Ferrissia californica</i> (Rowell, 1863)	NA	Stanciu Catalin	#####	NK79.3	27.955436	45.148013	BR	Tichilesti	calitativă	Metoda de colectare la punct fix	Fileu limnologic	pseudoabsență	NA	NA	NA	NA	NA	NA
7587	<i>Helisoma anceps</i> (Menke, 1830)	NA	Stanciu Catalin	#####	NK79.3	27.955436	45.148013	BR	Tichilesti	calitativă	Metoda de colectare la punct fix	Fileu limnologic	pseudoabsență	NA	NA	NA	NA	NA	NA
7588	<i>Pectinatella magnifica</i> (Leidy, 1851)	NA	Stanciu Catalin	#####	NK79.3	27.955436	45.148013	BR	Tichilesti	calitativă	Metoda de colectare la punct fix	Fileu limnologic	pseudoabsență	NA	NA	NA	NA	NA	NA
7589	<i>Potamopyrgus antipodarum</i> (Gray, 1843)	NA	Stanciu Catalin	#####	NK79.3	27.955436	45.148013	BR	Tichilesti	calitativă	Metoda de colectare la punct fix	Fileu limnologic	pseudoabsență	NA	NA	NA	NA	NA	NA
7590	<i>Pseudosuccinea columella</i> (Say, 1817)	NA	Stanciu Catalin	#####	NK79.3	27.955436	45.148013	BR	Tichilesti	calitativă	Metoda de colectare la punct fix	Fileu limnologic	pseudoabsență	NA	NA	NA	NA	NA	NA
7591	<i>Urnatella gracilis</i> (Leidy, 1851)	NA	Stanciu Catalin	#####	NK79.3	27.955436	45.148013	BR	Tichilesti	calitativă	Metoda de colectare la punct fix	Fileu limnologic	pseudoabsență	NA	NA	NA	NA	NA	NA
7592	<i>Eriocheir sinensis</i> H. Milne Edwards, 1853	NA	Stanciu Catalin	#####	NK79.3	27.955436	45.148013	BR	Tichilesti	calitativă	Metoda de colectare la punct fix	Fileu limnologic	pseudoabsență	NA	NA	NA	NA	NA	NA
7593	<i>Orconectes limosus</i> <i>Rafinesque, 1817</i>	NA	Stanciu Catalin	#####	NK79.3	27.955436	45.148013	BR	Tichilesti	calitativă	Metoda de colectare la punct fix	Fileu limnologic	pseudoabsență	NA	NA	NA	NA	NA	NA
7594	<i>Pacifastacus leniusculus</i> (Dana, 1852)	NA	Stanciu Catalin	#####	NK79.3	27.955436	45.148013	BR	Tichilesti	calitativă	Metoda de colectare la punct fix	Fileu limnologic	pseudoabsență	NA	NA	NA	NA	NA	NA
7595	<i>Procambarus fallax</i> (Hagen, 1870) f. <i>virginialis</i>	NA	Stanciu Catalin	#####	NK79.3	27.955436	45.148013	BR	Tichilesti	calitativă	Metoda de colectare la punct fix	Fileu limnologic	pseudoabsență	NA	NA	NA	NA	NA	NA
7596	<i>Orconectes virilis</i> Hagen 1870	NA	Stanciu Catalin	#####	NK79.3	27.955436	45.148013	BR	Tichilesti	calitativă	Metoda de colectare la punct fix	Fileu limnologic	pseudoabsență	NA	NA	NA	NA	NA	NA
7597	<i>Corbicula fluminea</i> (O. F. Müller, 1774)	NA	Stanciu Catalin	#####	NL70.4	27.9549	45.1499	BR	Chiscani	calitativă	Metoda transectului liniar (colectare manuală)	Fileu limnologic	prezentă	ridicată	adult	ridicat	ecologic	mediu	NA
7598	<i>Dreissena polymorpha</i> (Pallas, 1771)	NA	Stanciu Catalin	#####	NL70.4	27.9549	45.1499	BR	Chiscani	calitativă	Metoda transectului liniar (colectare manuală)	Fileu limnologic	prezentă	medie	adult	ridicat	ecologic	ridicat	NA
7599	<i>Dreissena rostriformis bugensis</i> Andrussov, 1897	NA	Stanciu Catalin	#####	NL70.4	27.9549	45.1499	BR	Chiscani	calitativă	Metoda transectului liniar (colectare manuală)	Fileu limnologic	pseudoabsență	NA	NA	NA	NA	NA	NA

7600	<i>Sinanodonta woodiana</i> (Lea, 1834)	NA	Stanciu Catalin	#####	NL70.4	27.9549	45.1499	BR	Chiscani	calitativă	Metoda transectului liniar (colectare manuală)	Fileu limnologic	prezentă	medie	adult	ridicat	ecologic	ridicat	NA	
7601	<i>Aedes albopictus</i> Skuse, 1894	<i>Homo sapiens</i>	Stanciu Catalin	#####	NL70.4	27.9549	45.1499	BR	Chiscani	calitativă	Metoda de colectare la punct fix	Fileu limnologic	pseudoabsență	NA	NA	NA	NA	NA	NA	NA
7602	<i>Corbicula fluminalis</i> (O. F. Müller, 1774)	NA	Stanciu Catalin	#####	NL70.4	27.9549	45.1499	BR	Chiscani	calitativă	Metoda de colectare la punct fix	Fileu limnologic	pseudoabsență	NA	NA	NA	NA	NA	NA	NA
7603	<i>Craspedacusta sowerbii</i> Lankester, 1880	NA	Stanciu Catalin	#####	NL70.4	27.9549	45.1499	BR	Chiscani	calitativă	Metoda de colectare la punct fix	Fileu limnologic	pseudoabsență	NA	NA	NA	NA	NA	NA	NA
7604	<i>Physella acuta</i> (Draparnaud, 1805)	NA	Stanciu Catalin	#####	NL70.4	27.9549	45.1499	BR	Chiscani	calitativă	Metoda de colectare la punct fix	Fileu limnologic	pseudoabsență	NA	NA	NA	NA	NA	NA	NA
7605	<i>Girardia tigrina</i> (Girard, 1850)	NA	Stanciu Catalin	#####	NL70.4	27.9549	45.1499	BR	Chiscani	calitativă	Metoda de colectare la punct fix	Fileu limnologic	pseudoabsență	NA	NA	NA	NA	NA	NA	NA
7606	<i>Ferrissia californica</i> (Rowell, 1863)	NA	Stanciu Catalin	#####	NL70.4	27.9549	45.1499	BR	Chiscani	calitativă	Metoda de colectare la punct fix	Fileu limnologic	pseudoabsență	NA	NA	NA	NA	NA	NA	NA
7607	<i>Helisoma anceps</i> (Menke, 1830)	NA	Stanciu Catalin	#####	NL70.4	27.9549	45.1499	BR	Chiscani	calitativă	Metoda de colectare la punct fix	Fileu limnologic	pseudoabsență	NA	NA	NA	NA	NA	NA	NA
7608	<i>Pectinatella magnifica</i> (Leidy, 1851)	NA	Stanciu Catalin	#####	NL70.4	27.9549	45.1499	BR	Chiscani	calitativă	Metoda de colectare la punct fix	Fileu limnologic	pseudoabsență	NA	NA	NA	NA	NA	NA	NA
7609	<i>Potamopyrgus antipodarum</i> (Gray, 1843)	NA	Stanciu Catalin	#####	NL70.4	27.9549	45.1499	BR	Chiscani	calitativă	Metoda de colectare la punct fix	Fileu limnologic	pseudoabsență	NA	NA	NA	NA	NA	NA	NA
7610	<i>Pseudosuccinea columella</i> (Say, 1817)	NA	Stanciu Catalin	#####	NL70.4	27.9549	45.1499	BR	Chiscani	calitativă	Metoda de colectare la punct fix	Fileu limnologic	pseudoabsență	NA	NA	NA	NA	NA	NA	NA
7611	<i>Umatella gracilis</i> (Leidy, 1851)	NA	Stanciu Catalin	#####	NL70.4	27.9549	45.1499	BR	Chiscani	calitativă	Metoda de colectare la punct fix	Fileu limnologic	pseudoabsență	NA	NA	NA	NA	NA	NA	NA
7612	<i>Eriochair sinensis</i> H. Milne Edwards, 1853	NA	Stanciu Catalin	#####	NL70.4	27.9549	45.1499	BR	Chiscani	calitativă	Metoda de colectare la punct fix	Fileu limnologic	pseudoabsență	NA	NA	NA	NA	NA	NA	NA
7613	<i>Orconectes limosus</i> Rafinesque, 1817	NA	Stanciu Catalin	#####	NL70.4	27.9549	45.1499	BR	Chiscani	calitativă	Metoda de colectare la punct fix	Fileu limnologic	pseudoabsență	NA	NA	NA	NA	NA	NA	NA
7614	<i>Pacifastacus leniusculus</i> (Dana, 1852)	NA	Stanciu Catalin	#####	NL70.4	27.9549	45.1499	BR	Chiscani	calitativă	Metoda de colectare la punct fix	Fileu limnologic	pseudoabsență	NA	NA	NA	NA	NA	NA	NA
7615	<i>Procambarus fallax</i> (Hagen, 1870) f. <i>virginalis</i>	NA	Stanciu Catalin	#####	NL70.4	27.9549	45.1499	BR	Chiscani	calitativă	Metoda de colectare la punct fix	Fileu limnologic	pseudoabsență	NA	NA	NA	NA	NA	NA	NA

7616	<i>Orconectes virilis Hagen 1870</i>	NA	Stanciu Catalin	#####	NL70.4	27.9549	45.1499	BR	Chiscani	calitativă	Metoda de colectare la punct fix	Fileu limnologic	pseudoabsență	NA	NA	NA	NA	NA	NA
7617	<i>Corbicula fluminea (O. F. Müller, 1774)</i>	NA	Stanciu Catalin	#####	NL70.4	27.952921	45.151521	BR	Chiscani	calitativă	Metoda transectului liniar (colectare manuală)	Fileu limnologic	prezentă	ridicată	adult	ridicat	ecologic	mediu	NA
7618	<i>Dreissena polymorpha (Pallas, 1771)</i>	NA	Stanciu Catalin	#####	NL70.4	27.952921	45.151521	BR	Chiscani	calitativă	Metoda transectului liniar (colectare manuală)	Fileu limnologic	prezentă	medie	adult	ridicat	ecologic	ridicat	NA
7619	<i>Dreissena rostriformis bugensis Andrussov, 1897</i>	NA	Stanciu Catalin	#####	NL70.4	27.952921	45.151521	BR	Chiscani	calitativă	Metoda transectului liniar (colectare manuală)	Fileu limnologic	pseudoabsență	NA	NA	NA	NA	NA	NA
7620	<i>Sinanodonta woodiana (Lea, 1834)</i>	NA	Stanciu Catalin	#####	NL70.4	27.952921	45.151521	BR	Chiscani	calitativă	Metoda transectului liniar (colectare manuală)	Fileu limnologic	prezentă	medie	adult	ridicat	ecologic	ridicat	NA
7621	<i>Aedes albopictus Skuse, 1894</i>	<i>Homo sapiens</i>	Stanciu Catalin	#####	NL70.4	27.952921	45.151521	BR	Chiscani	calitativă	Metoda de colectare la punct fix	Fileu limnologic	pseudoabsență	NA	NA	NA	NA	NA	NA
7622	<i>Corbicula fluminalis (O. F. Müller, 1774)</i>	NA	Stanciu Catalin	#####	NL70.4	27.952921	45.151521	BR	Chiscani	calitativă	Metoda de colectare la punct fix	Fileu limnologic	pseudoabsență	NA	NA	NA	NA	NA	NA
7623	<i>Craspedacusta sowerbii Lankester, 1880</i>	NA	Stanciu Catalin	#####	NL70.4	27.952921	45.151521	BR	Chiscani	calitativă	Metoda de colectare la punct fix	Fileu limnologic	pseudoabsență	NA	NA	NA	NA	NA	NA
7624	<i>Physella acuta (Draparnaud, 1805)</i>	NA	Stanciu Catalin	#####	NL70.4	27.952921	45.151521	BR	Chiscani	calitativă	Metoda de colectare la punct fix	Fileu limnologic	pseudoabsență	NA	NA	NA	NA	NA	NA
7625	<i>Girardia tigrina (Girard, 1850)</i>	NA	Stanciu Catalin	#####	NL70.4	27.952921	45.151521	BR	Chiscani	calitativă	Metoda de colectare la punct fix	Fileu limnologic	pseudoabsență	NA	NA	NA	NA	NA	NA
7626	<i>Ferrissia californica (Rowell, 1863)</i>	NA	Stanciu Catalin	#####	NL70.4	27.952921	45.151521	BR	Chiscani	calitativă	Metoda de colectare la punct fix	Fileu limnologic	pseudoabsență	NA	NA	NA	NA	NA	NA
7627	<i>Helisoma anceps (Menke, 1830)</i>	NA	Stanciu Catalin	#####	NL70.4	27.952921	45.151521	BR	Chiscani	calitativă	Metoda de colectare la punct fix	Fileu limnologic	pseudoabsență	NA	NA	NA	NA	NA	NA
7628	<i>Pectinatella magnifica (Leidy, 1851)</i>	NA	Stanciu Catalin	#####	NL70.4	27.952921	45.151521	BR	Chiscani	calitativă	Metoda de colectare la punct fix	Fileu limnologic	pseudoabsență	NA	NA	NA	NA	NA	NA
7629	<i>Potamopyrgus antipodarum (Gray, 1843)</i>	NA	Stanciu Catalin	#####	NL70.4	27.952921	45.151521	BR	Chiscani	calitativă	Metoda de colectare la punct fix	Fileu limnologic	pseudoabsență	NA	NA	NA	NA	NA	NA
7630	<i>Pseudosuccinea columella (Say, 1817)</i>	NA	Stanciu Catalin	#####	NL70.4	27.952921	45.151521	BR	Chiscani	calitativă	Metoda de colectare la punct fix	Fileu limnologic	pseudoabsență	NA	NA	NA	NA	NA	NA

7631	<i>Urnatella gracilis</i> (Leidy, 1851)	NA	Stanciu Catalin	#####	NL70.4	27.952921	45.151521	BR	Chiscani	calitativă	Metoda de colectare la punct fix	Fileu limnologic	pseudoabsență	NA	NA	NA	NA	NA	NA
7632	<i>Eriocheir sinensis</i> H. Milne Edwards, 1853	NA	Stanciu Catalin	#####	NL70.4	27.952921	45.151521	BR	Chiscani	calitativă	Metoda de colectare la punct fix	Fileu limnologic	pseudoabsență	NA	NA	NA	NA	NA	NA
7633	<i>Orconectes limosus Rafinesque, 1817</i>	NA	Stanciu Catalin	#####	NL70.4	27.952921	45.151521	BR	Chiscani	calitativă	Metoda de colectare la punct fix	Fileu limnologic	pseudoabsență	NA	NA	NA	NA	NA	NA
7634	<i>Pacifastacus leniusculus</i> (Dana, 1852)	NA	Stanciu Catalin	#####	NL70.4	27.952921	45.151521	BR	Chiscani	calitativă	Metoda de colectare la punct fix	Fileu limnologic	pseudoabsență	NA	NA	NA	NA	NA	NA
7635	<i>Procambarus fallax</i> (Hagen, 1870) f. <i>virginialis</i>	NA	Stanciu Catalin	#####	NL70.4	27.952921	45.151521	BR	Chiscani	calitativă	Metoda de colectare la punct fix	Fileu limnologic	pseudoabsență	NA	NA	NA	NA	NA	NA
7636	<i>Orconectes virilis</i> Hagen 1870	NA	Stanciu Catalin	#####	NL70.4	27.952921	45.151521	BR	Chiscani	calitativă	Metoda de colectare la punct fix	Fileu limnologic	pseudoabsență	NA	NA	NA	NA	NA	NA
7637	<i>Corbicula fluminea</i> (O. F. Müller, 1774)	NA	Stanciu Catalin	#####	NL70.2	27.9419	45.1625	BR	Chiscani	calitativă	Metoda transectului liniar (colectare manuală)	Fileu limnologic	prezentă	ridicată	adult	ridicat	ecologic	mediu	NA
7638	<i>Dreissena polymorpha</i> (Pallas, 1771)	NA	Stanciu Catalin	#####	NL70.2	27.9419	45.1625	BR	Chiscani	calitativă	Metoda transectului liniar (colectare manuală)	Fileu limnologic	prezentă	medie	adult	ridicat	ecologic	ridicat	NA
7639	<i>Dreissena rostriformis bugensis</i> Andrussov, 1897	NA	Stanciu Catalin	#####	NL70.2	27.9419	45.1625	BR	Chiscani	calitativă	Metoda transectului liniar (colectare manuală)	Fileu limnologic	prezentă	medie	adult	ridicat	ecologic	ridicat	NA
7640	<i>Sinanodonta woodiana</i> (Lea, 1834)	NA	Stanciu Catalin	#####	NL70.2	27.9419	45.1625	BR	Chiscani	calitativă	Metoda transectului liniar (colectare manuală)	Fileu limnologic	prezentă	medie	adult	ridicat	ecologic	ridicat	NA
7641	<i>Aedes albopictus</i> Skuse, 1894	<i>Homo sapiens</i>	Stanciu Catalin	#####	NL70.2	27.9419	45.1625	BR	Chiscani	calitativă	Metoda de colectare la punct fix	Fileu limnologic	pseudoabsență	NA	NA	NA	NA	NA	NA
7642	<i>Corbicula fluminalis</i> (O. F. Müller, 1774)	NA	Stanciu Catalin	#####	NL70.2	27.9419	45.1625	BR	Chiscani	calitativă	Metoda de colectare la punct fix	Fileu limnologic	pseudoabsență	NA	NA	NA	NA	NA	NA
7643	<i>Craspedacusta sowerbii</i> Lankester, 1880	NA	Stanciu Catalin	#####	NL70.2	27.9419	45.1625	BR	Chiscani	calitativă	Metoda de colectare la punct fix	Fileu limnologic	pseudoabsență	NA	NA	NA	NA	NA	NA
7644	<i>Physella acuta</i> (Draparnaud, 1805)	NA	Stanciu Catalin	#####	NL70.2	27.9419	45.1625	BR	Chiscani	calitativă	Metoda de colectare la punct fix	Fileu limnologic	pseudoabsență	NA	NA	NA	NA	NA	NA

7645	<i>Girardia tigrina</i> (Girard, 1850)	NA	Stanciu Catalin	#####	NL70.2	27.9419	45.1625	BR	Chiscani	calitativă	Metoda de colectare la punct fix	Fileu limnologic	pseudoabsență	NA	NA	NA	NA	NA	NA
7646	<i>Ferrissia californica</i> (Rowell, 1863)	NA	Stanciu Catalin	#####	NL70.2	27.9419	45.1625	BR	Chiscani	calitativă	Metoda de colectare la punct fix	Fileu limnologic	pseudoabsență	NA	NA	NA	NA	NA	NA
7647	<i>Helisoma anceps</i> (Menke, 1830)	NA	Stanciu Catalin	#####	NL70.2	27.9419	45.1625	BR	Chiscani	calitativă	Metoda de colectare la punct fix	Fileu limnologic	pseudoabsență	NA	NA	NA	NA	NA	NA
7648	<i>Pectinatella magnifica</i> (Leidy, 1851)	NA	Stanciu Catalin	#####	NL70.2	27.9419	45.1625	BR	Chiscani	calitativă	Metoda de colectare la punct fix	Fileu limnologic	pseudoabsență	NA	NA	NA	NA	NA	NA
7649	<i>Potamopyrgus antipodarum</i> (Gray, 1843)	NA	Stanciu Catalin	#####	NL70.2	27.9419	45.1625	BR	Chiscani	calitativă	Metoda de colectare la punct fix	Fileu limnologic	pseudoabsență	NA	NA	NA	NA	NA	NA
7650	<i>Pseudosuccinea columella</i> (Say, 1817)	NA	Stanciu Catalin	#####	NL70.2	27.9419	45.1625	BR	Chiscani	calitativă	Metoda de colectare la punct fix	Fileu limnologic	pseudoabsență	NA	NA	NA	NA	NA	NA
7651	<i>Urnatella gracilis</i> (Leidy, 1851)	NA	Stanciu Catalin	#####	NL70.2	27.9419	45.1625	BR	Chiscani	calitativă	Metoda de colectare la punct fix	Fileu limnologic	pseudoabsență	NA	NA	NA	NA	NA	NA
7652	<i>Eriocheir sinensis</i> H. Milne Edwards, 1853	NA	Stanciu Catalin	#####	NL70.2	27.9419	45.1625	BR	Chiscani	calitativă	Metoda de colectare la punct fix	Fileu limnologic	pseudoabsență	NA	NA	NA	NA	NA	NA
7653	<i>Orconectes limosus</i> Rafinesque, 1817	NA	Stanciu Catalin	#####	NL70.2	27.9419	45.1625	BR	Chiscani	calitativă	Metoda de colectare la punct fix	Fileu limnologic	pseudoabsență	NA	NA	NA	NA	NA	NA
7654	<i>Pacifastacus leniusculus</i> (Dana, 1852)	NA	Stanciu Catalin	#####	NL70.2	27.9419	45.1625	BR	Chiscani	calitativă	Metoda de colectare la punct fix	Fileu limnologic	pseudoabsență	NA	NA	NA	NA	NA	NA
7655	<i>Procambarus fallax</i> (Hagen, 1870) f. <i>virginialis</i>	NA	Stanciu Catalin	#####	NL70.2	27.9419	45.1625	BR	Chiscani	calitativă	Metoda de colectare la punct fix	Fileu limnologic	pseudoabsență	NA	NA	NA	NA	NA	NA
7656	<i>Orconectes virilis</i> Hagen 1870	NA	Stanciu Catalin	#####	NL70.2	27.9419	45.1625	BR	Chiscani	calitativă	Metoda de colectare la punct fix	Fileu limnologic	pseudoabsență	NA	NA	NA	NA	NA	NA
7657	<i>Corbicula fluminea</i> (O. F. Müller, 1774)	NA	Stanciu Catalin	#####	NL70.2	27.939584	45.168926	BR	Chiscani	calitativă	Metoda transectului liniar (colectare manuală)	Fileu limnologic	prezentă	ridicată	adult	ridicat	ecologic	mediu	NA
7658	<i>Dreissena polymorpha</i> (Pallas, 1771)	NA	Stanciu Catalin	#####	NL70.2	27.939584	45.168926	BR	Chiscani	calitativă	Metoda transectului liniar (colectare manuală)	Fileu limnologic	prezentă	medie	adult	ridicat	ecologic	ridicat	NA
7659	<i>Dreissena rostriformis bugensis</i> Andrussov, 1897	NA	Stanciu Catalin	#####	NL70.2	27.939584	45.168926	BR	Chiscani	calitativă	Metoda transectului liniar (colectare manuală)	Fileu limnologic	prezentă	medie	adult	ridicat	ecologic	ridicat	NA

7660	<i>Sinanodonta woodiana</i> (Lea, 1834)	NA	Stanciu Catalin	#####	NL70.2	27.939584	45.168926	BR	Chiscani	calitativă	Metoda transectului liniar (colectare manuală)	Fileu limnologic	prezentă	medie	adult	ridicat	ecologic	ridicat	NA	
7661	<i>Aedes albopictus</i> Skuse, 1894	<i>Homo sapiens</i>	Stanciu Catalin	#####	NL70.2	27.939584	45.168926	BR	Chiscani	calitativă	Metoda de colectare la punct fix	Fileu limnologic	pseudoabsență	NA	NA	NA	NA	NA	NA	NA
7662	<i>Corbicula fluminalis</i> (O. F. Müller, 1774)	NA	Stanciu Catalin	#####	NL70.2	27.939584	45.168926	BR	Chiscani	calitativă	Metoda de colectare la punct fix	Fileu limnologic	pseudoabsență	NA	NA	NA	NA	NA	NA	NA
7663	<i>Craspedacusta sowerbii</i> Lankester, 1880	NA	Stanciu Catalin	#####	NL70.2	27.939584	45.168926	BR	Chiscani	calitativă	Metoda de colectare la punct fix	Fileu limnologic	pseudoabsență	NA	NA	NA	NA	NA	NA	NA
7664	<i>Physella acuta</i> (Draparnaud, 1805)	NA	Stanciu Catalin	#####	NL70.2	27.939584	45.168926	BR	Chiscani	calitativă	Metoda de colectare la punct fix	Fileu limnologic	pseudoabsență	NA	NA	NA	NA	NA	NA	NA
7665	<i>Girardia tigrina</i> (Girard, 1850)	NA	Stanciu Catalin	#####	NL70.2	27.939584	45.168926	BR	Chiscani	calitativă	Metoda de colectare la punct fix	Fileu limnologic	pseudoabsență	NA	NA	NA	NA	NA	NA	NA
7666	<i>Ferrissia californica</i> (Rowell, 1863)	NA	Stanciu Catalin	#####	NL70.2	27.939584	45.168926	BR	Chiscani	calitativă	Metoda de colectare la punct fix	Fileu limnologic	pseudoabsență	NA	NA	NA	NA	NA	NA	NA
7667	<i>Helisoma anceps</i> (Menke, 1830)	NA	Stanciu Catalin	#####	NL70.2	27.939584	45.168926	BR	Chiscani	calitativă	Metoda de colectare la punct fix	Fileu limnologic	pseudoabsență	NA	NA	NA	NA	NA	NA	NA
7668	<i>Pectinatella magnifica</i> (Leidy, 1851)	NA	Stanciu Catalin	#####	NL70.2	27.939584	45.168926	BR	Chiscani	calitativă	Metoda de colectare la punct fix	Fileu limnologic	pseudoabsență	NA	NA	NA	NA	NA	NA	NA
7669	<i>Potamopyrgus antipodarum</i> (Gray, 1843)	NA	Stanciu Catalin	#####	NL70.2	27.939584	45.168926	BR	Chiscani	calitativă	Metoda de colectare la punct fix	Fileu limnologic	pseudoabsență	NA	NA	NA	NA	NA	NA	NA
7670	<i>Pseudosuccinea columella</i> (Say, 1817)	NA	Stanciu Catalin	#####	NL70.2	27.939584	45.168926	BR	Chiscani	calitativă	Metoda de colectare la punct fix	Fileu limnologic	pseudoabsență	NA	NA	NA	NA	NA	NA	NA
7671	<i>Umatella gracilis</i> (Leidy, 1851)	NA	Stanciu Catalin	#####	NL70.2	27.939584	45.168926	BR	Chiscani	calitativă	Metoda de colectare la punct fix	Fileu limnologic	pseudoabsență	NA	NA	NA	NA	NA	NA	NA
7672	<i>Eriochair sinensis</i> H. Milne Edwards, 1853	NA	Stanciu Catalin	#####	NL70.2	27.939584	45.168926	BR	Chiscani	calitativă	Metoda de colectare la punct fix	Fileu limnologic	pseudoabsență	NA	NA	NA	NA	NA	NA	NA
7673	<i>Orconectes limosus</i> Rafinesque, 1817	NA	Stanciu Catalin	#####	NL70.2	27.939584	45.168926	BR	Chiscani	calitativă	Metoda de colectare la punct fix	Fileu limnologic	pseudoabsență	NA	NA	NA	NA	NA	NA	NA
7674	<i>Pacifastacus leniusculus</i> (Dana, 1852)	NA	Stanciu Catalin	#####	NL70.2	27.939584	45.168926	BR	Chiscani	calitativă	Metoda de colectare la punct fix	Fileu limnologic	pseudoabsență	NA	NA	NA	NA	NA	NA	NA
7675	<i>Procambarus fallax</i> (Hagen, 1870) f. <i>virginalis</i>	NA	Stanciu Catalin	#####	NL70.2	27.939584	45.168926	BR	Chiscani	calitativă	Metoda de colectare la punct fix	Fileu limnologic	pseudoabsență	NA	NA	NA	NA	NA	NA	NA

7676	<i>Orconectes virilis Hagen 1870</i>	NA	Stanciu Catalin	#####	NL70.2	27.939584	45.168926	BR	Chiscani	calitativă	Metoda de colectare la punct fix	Fileu limnologic	pseudoabsență	NA	NA	NA	NA	NA	NA
7677	<i>Sinanodonta woodiana</i> (Lea, 1834)	NA	Stanciu Catalin	#####	NK81.2	28.016714	44.346396	CT	Cernavodă	calitativă	Metoda transectului liniar (colectare manuală)	Fileu limnologic	prezentă	ridică	adult	ridicat	ecologic	mediu	NA
7678	<i>Dreissena polymorpha</i> (Pallas, 1771)	NA	Stanciu Catalin	#####	NK81.2	28.016714	44.346396	CT	Cernavodă	calitativă	Metoda transectului liniar (colectare manuală)	Fileu limnologic	prezentă	ridică	adult	ridicat	ecologic	mediu	NA
7679	<i>Corbicula fluminea</i> (O. F. Müller, 1774)	NA	Stanciu Catalin	#####	NK81.2	28.016714	44.346396	CT	Cernavodă	calitativă	Metoda transectului liniar (colectare manuală)	Fileu limnologic	prezentă	ridică	adult	ridicat	ecologic	mediu	NA
7680	<i>Dreissena rostriformis bugensis</i> Andrussov, 1897	NA	Stanciu Catalin	#####	NK81.2	28.016714	44.346396	CT	Cernavodă	calitativă	Metoda transectului liniar (colectare manuală)	Fileu limnologic	prezentă	ridică	adult	ridicat	ecologic	mediu	NA
7681	<i>Physella acuta</i> (Draparnaud, 1805)	NA	Stanciu Catalin	#####	NK81.2	28.014	44.342215	CT	Cernavodă	calitativă	Metoda de colectare la punct fix	Fileu limnologic	prezentă	ridică	adult	ridicat	ecologic	mediu	NA
7682	<i>Sinanodonta woodiana</i> (Lea, 1834)	NA	Stanciu Catalin	#####	NK81.2	28.038365	44.373513	CT	Cernavodă	calitativă	Metoda transectului liniar (colectare manuală)	Fileu limnologic	prezentă	ridică	adult	ridicat	ecologic	mediu	NA
7683	<i>Dreissena polymorpha</i> (Pallas, 1771)	NA	Stanciu Catalin	#####	NK81.2	28.038365	44.373513	CT	Cernavodă	calitativă	Metoda transectului liniar (colectare manuală)	Fileu limnologic	prezentă	ridică	adult	ridicat	ecologic	mediu	NA
7684	<i>Corbicula fluminea</i> (O. F. Müller, 1774)	NA	Stanciu Catalin	#####	NK81.2	28.038365	44.373513	CT	Cernavodă	calitativă	Metoda transectului liniar (colectare manuală)	Fileu limnologic	prezentă	ridică	adult	ridicat	ecologic	mediu	NA
7685	<i>Dreissena rostriformis bugensis</i> Andrussov, 1897	NA	Stanciu Catalin	#####	NK81.2	28.038365	44.373513	CT	Cernavodă	calitativă	Metoda transectului liniar (colectare manuală)	Fileu limnologic	prezentă	ridică	adult	ridicat	ecologic	mediu	NA
7686	<i>Physella acuta</i> (Draparnaud, 1805)	NA	Stanciu Catalin	#####	NK81.2	28.038365	44.373513	CT	Cernavodă	calitativă	Metoda de colectare la punct fix	Fileu limnologic	prezentă	ridică	adult	ridicat	ecologic	mediu	NA
7687	<i>Aedes albopictus</i> Skuse, 1894	<i>Homo sapiens</i>	Stanciu Catalin	#####	NK81.2	28.038365	44.373513	CT	Cernavodă	calitativă	Metoda de colectare la punct fix	Fileu limnologic	pseudoabsență	NA	NA	NA	NA	NA	NA

7688	<i>Corbicula fluminalis</i> (O. F. Müller, 1774)	NA	Stanciu Catalin	#####	NK81.2	28.038365	44.373513	CT	Cernavodă	calitativă	Metoda de colectare la punct fix	Fileu limnologic	pseudoabsență	NA	NA	NA	NA	NA	NA
7689	<i>Craspedacusta sowerbii</i> Lankester, 1880	NA	Stanciu Catalin	#####	NK81.2	28.038365	44.373513	CT	Cernavodă	calitativă	Metoda de colectare la punct fix	Fileu limnologic	pseudoabsență	NA	NA	NA	NA	NA	NA
7690	<i>Girardia tigrina</i> (Girard, 1850)	NA	Stanciu Catalin	#####	NK81.2	28.038365	44.373513	CT	Cernavodă	calitativă	Metoda de colectare la punct fix	Fileu limnologic	pseudoabsență	NA	NA	NA	NA	NA	NA
7691	<i>Ferrissia californica</i> (Rowell, 1863)	NA	Stanciu Catalin	#####	NK81.2	28.038365	44.373513	CT	Cernavodă	calitativă	Metoda de colectare la punct fix	Fileu limnologic	pseudoabsență	NA	NA	NA	NA	NA	NA
7692	<i>Helisoma anceps</i> (Menke, 1830)	NA	Stanciu Catalin	#####	NK81.2	28.038365	44.373513	CT	Cernavodă	calitativă	Metoda de colectare la punct fix	Fileu limnologic	pseudoabsență	NA	NA	NA	NA	NA	NA
7693	<i>Pectinatella magnifica</i> (Leidy, 1851)	NA	Stanciu Catalin	#####	NK81.2	28.038365	44.373513	CT	Cernavodă	calitativă	Metoda de colectare la punct fix	Fileu limnologic	pseudoabsență	NA	NA	NA	NA	NA	NA
7694	<i>Potamopyrgus antipodarum</i> (Gray, 1843)	NA	Stanciu Catalin	#####	NK81.2	28.038365	44.373513	CT	Cernavodă	calitativă	Metoda de colectare la punct fix	Fileu limnologic	pseudoabsență	NA	NA	NA	NA	NA	NA
7695	<i>Pseudosuccinea columella</i> (Say, 1817)	NA	Stanciu Catalin	#####	NK81.2	28.038365	44.373513	CT	Cernavodă	calitativă	Metoda de colectare la punct fix	Fileu limnologic	pseudoabsență	NA	NA	NA	NA	NA	NA
7696	<i>Urnatella gracilis</i> (Leidy, 1851)	NA	Stanciu Catalin	#####	NK81.2	28.038365	44.373513	CT	Cernavodă	calitativă	Metoda de colectare la punct fix	Fileu limnologic	pseudoabsență	NA	NA	NA	NA	NA	NA
7697	<i>Eriocher sinensis</i> H. Milne Edwards, 1853	NA	Stanciu Catalin	#####	NK81.2	28.038365	44.373513	CT	Cernavodă	calitativă	Metoda de colectare la punct fix	Fileu limnologic	pseudoabsență	NA	NA	NA	NA	NA	NA
7698	<i>Orconectes limosus Rafinesque, 1817</i>	NA	Stanciu Catalin	#####	NK81.2	28.038365	44.373513	CT	Cernavodă	calitativă	Metoda de colectare la punct fix	Fileu limnologic	pseudoabsență	NA	NA	NA	NA	NA	NA
7699	<i>Pacifastacus leniusculus</i> (Dana, 1852)	NA	Stanciu Catalin	#####	NK81.2	28.038365	44.373513	CT	Cernavodă	calitativă	Metoda de colectare la punct fix	Fileu limnologic	pseudoabsență	NA	NA	NA	NA	NA	NA
7700	<i>Procambarus fallax</i> (Hagen, 1870) f. <i>virginalis</i>	NA	Stanciu Catalin	#####	NK81.2	28.038365	44.373513	CT	Cernavodă	calitativă	Metoda de colectare la punct fix	Fileu limnologic	pseudoabsență	NA	NA	NA	NA	NA	NA
7701	<i>Orconectes virilis</i> Hagen 1870	NA	Stanciu Catalin	#####	NK81.2	28.038365	44.373513	CT	Cernavodă	calitativă	Metoda de colectare la punct fix	Fileu limnologic	pseudoabsență	NA	NA	NA	NA	NA	NA
7702	<i>Aedes albopictus</i> Skuse, 1894	<i>Homo sapiens</i>	Andrei Ștefan	#####	FR41.2	22.801225	45.231707	GJ	Izvoarele Cernei	calitativă	Metoda de colectare la punct fix	Fileu limnologic	pseudoabsență	NA	NA	NA	NA	NA	PN Domogled-Valea Cernei
7703	<i>Corbicula fluminalis</i> (O. F. Müller, 1774)	NA	Andrei Ștefan	#####	FR41.2	22.801225	45.231707	GJ	Izvoarele Cernei	calitativă	Metoda de colectare la punct fix	Fileu limnologic	pseudoabsență	NA	NA	NA	NA	NA	PN Domogled-Valea Cernei

7704	<i>Corbicula fluminea</i> (O. F. Müller, 1774)	NA	Andrei Ștefan	#####	FR41.2	22.801225	45.231707	GJ	Izvoarele Cernei	calitativă	Metoda de colectare la punct fix	Fileu limnologic	pseudoabsență	NA	NA	NA	NA	NA	PN Domogled-Valea Cernei
7705	<i>Craspedacusta sowerbii</i> Lankester, 1880	NA	Andrei Ștefan	#####	FR41.2	22.801225	45.231707	GJ	Izvoarele Cernei	calitativă	Metoda de colectare la punct fix	Fileu limnologic	pseudoabsență	NA	NA	NA	NA	NA	PN Domogled-Valea Cernei
7706	<i>Dreissena rostriformis bugensis</i> Andrussov, 1897	NA	Andrei Ștefan	#####	FR41.2	22.801225	45.231707	GJ	Izvoarele Cernei	calitativă	Metoda de colectare la punct fix	Fileu limnologic	pseudoabsență	NA	NA	NA	NA	NA	PN Domogled-Valea Cernei
7707	<i>Dreissena polymorpha</i> (Pallas, 1771)	NA	Andrei Ștefan	#####	FR41.2	22.801225	45.231707	GJ	Izvoarele Cernei	calitativă	Metoda de colectare la punct fix	Fileu limnologic	pseudoabsență	NA	NA	NA	NA	NA	PN Domogled-Valea Cernei
7708	<i>Ferrissia californica</i> (Rowell, 1863)	NA	Andrei Ștefan	#####	FR41.2	22.801225	45.231707	GJ	Izvoarele Cernei	calitativă	Metoda de colectare la punct fix	Fileu limnologic	pseudoabsență	NA	NA	NA	NA	NA	PN Domogled-Valea Cernei
7709	<i>Girardia tigrina</i> (Girard, 1850)	NA	Andrei Ștefan	#####	FR41.2	22.801225	45.231707	GJ	Izvoarele Cernei	calitativă	Metoda de colectare la punct fix	Fileu limnologic	pseudoabsență	NA	NA	NA	NA	NA	PN Domogled-Valea Cernei
7710	<i>Helisoma anceps</i> (Menke, 1830)	NA	Andrei Ștefan	#####	FR41.2	22.801225	45.231707	GJ	Izvoarele Cernei	calitativă	Metoda de colectare la punct fix	Fileu limnologic	pseudoabsență	NA	NA	NA	NA	NA	PN Domogled-Valea Cernei
7711	<i>Pectinatella magnifica</i> (Leidy, 1851)	NA	Andrei Ștefan	#####	FR41.2	22.801225	45.231707	GJ	Izvoarele Cernei	calitativă	Metoda de colectare la punct fix	Fileu limnologic	pseudoabsență	NA	NA	NA	NA	NA	PN Domogled-Valea Cernei
7712	<i>Physella acuta</i> (Draparnaud, 1805)	NA	Andrei Ștefan	#####	FR41.2	22.801225	45.231707	GJ	Izvoarele Cernei	calitativă	Metoda de colectare la punct fix	Fileu limnologic	pseudoabsență	NA	NA	NA	NA	NA	PN Domogled-Valea Cernei
7713	<i>Potamopyrgus antipodarum</i> (Gray, 1843)	NA	Andrei Ștefan	#####	FR41.2	22.801225	45.231707	GJ	Izvoarele Cernei	calitativă	Metoda de colectare la punct fix	Fileu limnologic	pseudoabsență	NA	NA	NA	NA	NA	PN Domogled-Valea Cernei
7714	<i>Pseudosuccinea columella</i> (Say, 1817)	NA	Andrei Ștefan	#####	FR41.2	22.801225	45.231707	GJ	Izvoarele Cernei	calitativă	Metoda de colectare la punct fix	Fileu limnologic	pseudoabsență	NA	NA	NA	NA	NA	PN Domogled-Valea Cernei
7715	<i>Sinanodonta woodiana</i> (Lea, 1834)	NA	Andrei Ștefan	#####	FR41.2	22.801225	45.231707	GJ	Izvoarele Cernei	calitativă	Metoda de colectare la punct fix	Fileu limnologic	pseudoabsență	NA	NA	NA	NA	NA	PN Domogled-Valea Cernei
7716	<i>Urnatella gracilis</i> (Leidy, 1851)	NA	Andrei Ștefan	#####	FR41.2	22.801225	45.231707	GJ	Izvoarele Cernei	calitativă	Metoda de colectare la punct fix	Fileu limnologic	pseudoabsență	NA	NA	NA	NA	NA	PN Domogled-Valea Cernei

7717	<i>Eriocheir sinensis</i> H. Milne Edwards, 1853	NA	Andrei Ștefan	#####	FR41.2	22.801225	45.231707	GJ	Izvoarele Cernei	calitativă	Metoda de colectare la punct fix	Fileu limnologic	pseudoabsență	NA	NA	NA	NA	NA	NA	PN Domogled-Valea Cernei
7718	<i>Orconectes limosus</i> Rafinesque, 1817	NA	Andrei Ștefan	#####	FR41.2	22.801225	45.231707	GJ	Izvoarele Cernei	calitativă	Metoda de colectare la punct fix	Fileu limnologic	pseudoabsență	NA	NA	NA	NA	NA	NA	PN Domogled-Valea Cernei
7719	<i>Orconectes virilis Hagen</i> 1870	NA	Andrei Ștefan	#####	FR41.2	22.801225	45.231707	GJ	Izvoarele Cernei	calitativă	Metoda de colectare la punct fix	Fileu limnologic	pseudoabsență	NA	NA	NA	NA	NA	NA	PN Domogled-Valea Cernei
7720	<i>Pacifastacus leniusculus</i> (Dana, 1852)	NA	Andrei Ștefan	#####	FR41.2	22.801225	45.231707	GJ	Izvoarele Cernei	calitativă	Metoda de colectare la punct fix	Fileu limnologic	pseudoabsență	NA	NA	NA	NA	NA	NA	PN Domogled-Valea Cernei
7721	<i>Procambarus clarkii</i> Girard, 1852	NA	Andrei Ștefan	#####	FR41.2	22.801225	45.231707	GJ	Izvoarele Cernei	calitativă	Metoda de colectare la punct fix	Fileu limnologic	pseudoabsență	NA	NA	NA	NA	NA	NA	PN Domogled-Valea Cernei
7722	<i>Procambarus fallax (Hagen, 1870) f. virginalis</i>	NA	Andrei Ștefan	#####	FR41.2	22.801225	45.231707	GJ	Izvoarele Cernei	calitativă	Metoda de colectare la punct fix	Fileu limnologic	pseudoabsență	NA	NA	NA	NA	NA	NA	PN Domogled-Valea Cernei
7723	<i>Aedes albopictus</i> Skuse, 1894	<i>Homo sapiens</i>	Andrei Ștefan	#####	FR41.2	22.801225	45.231707	GJ	Izvoarele Cernei	calitativă	Metoda de colectare la punct fix	Fileu limnologic	pseudoabsență	NA	NA	NA	NA	NA	NA	PN Domogled-Valea Cernei
7724	<i>Corbicula fluminalis</i> (O. F. Müller, 1774)	NA	Andrei Ștefan	#####	FR41.2	22.801225	45.231707	GJ	Izvoarele Cernei	calitativă	Metoda de colectare la punct fix	Fileu limnologic	pseudoabsență	NA	NA	NA	NA	NA	NA	PN Domogled-Valea Cernei
7725	<i>Corbicula fluminea</i> (O. F. Müller, 1774)	NA	Andrei Ștefan	#####	FR41.2	22.801225	45.231707	GJ	Izvoarele Cernei	calitativă	Metoda de colectare la punct fix	Fileu limnologic	pseudoabsență	NA	NA	NA	NA	NA	NA	PN Domogled-Valea Cernei
7726	<i>Craspedacusta sowerbii</i> Lankester, 1880	NA	Andrei Ștefan	#####	FR41.2	22.801225	45.231707	GJ	Izvoarele Cernei	calitativă	Metoda de colectare la punct fix	Fileu limnologic	pseudoabsență	NA	NA	NA	NA	NA	NA	PN Domogled-Valea Cernei
7727	<i>Dreissena rostriformis bugensis</i> Andrussov, 1897	NA	Andrei Ștefan	#####	FR41.2	22.801225	45.231707	GJ	Izvoarele Cernei	calitativă	Metoda de colectare la punct fix	Fileu limnologic	pseudoabsență	NA	NA	NA	NA	NA	NA	PN Domogled-Valea Cernei
7728	<i>Dreissena polymorpha</i> (Pallas, 1771)	NA	Andrei Ștefan	#####	FR41.2	22.801225	45.231707	GJ	Izvoarele Cernei	calitativă	Metoda de colectare la punct fix	Fileu limnologic	pseudoabsență	NA	NA	NA	NA	NA	NA	PN Domogled-Valea Cernei
7729	<i>Ferrissia californica</i> (Rowell, 1863)	NA	Andrei Ștefan	#####	FR41.2	22.801225	45.231707	GJ	Izvoarele Cernei	calitativă	Metoda de colectare la punct fix	Fileu limnologic	pseudoabsență	NA	NA	NA	NA	NA	NA	PN Domogled-Valea Cernei

7730	<i>Girardia tigrina</i> (Girard, 1850)	NA	Andrei Ștefan	#####	FR41.2	22.801225	45.231707	GJ	Izvoarele Cernei	calitativă	Metoda de colectare la punct fix	Fileu limnologic	pseudoabsență	NA	NA	NA	NA	NA	NA	PN Domogled-Valea Cernei	
7731	<i>Helisoma anceps</i> (Menke, 1830)	NA	Andrei Ștefan	#####	FR41.2	22.801225	45.231707	GJ	Izvoarele Cernei	calitativă	Metoda de colectare la punct fix	Fileu limnologic	pseudoabsență	NA	NA	NA	NA	NA	NA	NA	PN Domogled-Valea Cernei
7732	<i>Pectinatella magnifica</i> (Leidy, 1851)	NA	Andrei Ștefan	#####	FR41.2	22.801225	45.231707	GJ	Izvoarele Cernei	calitativă	Metoda de colectare la punct fix	Fileu limnologic	pseudoabsență	NA	NA	NA	NA	NA	NA	NA	PN Domogled-Valea Cernei
7733	<i>Physella acuta</i> (Draparnaud, 1805)	NA	Andrei Ștefan	#####	FR41.2	22.801225	45.231707	GJ	Izvoarele Cernei	calitativă	Metoda de colectare la punct fix	Fileu limnologic	pseudoabsență	NA	NA	NA	NA	NA	NA	NA	PN Domogled-Valea Cernei
7734	<i>Potamopyrgus antipodarum</i> (Gray, 1843)	NA	Andrei Ștefan	#####	FR41.2	22.801225	45.231707	GJ	Izvoarele Cernei	calitativă	Metoda de colectare la punct fix	Fileu limnologic	pseudoabsență	NA	NA	NA	NA	NA	NA	NA	PN Domogled-Valea Cernei
7735	<i>Pseudosuccinea columella</i> (Say, 1817)	NA	Andrei Ștefan	#####	FR41.2	22.801225	45.231707	GJ	Izvoarele Cernei	calitativă	Metoda de colectare la punct fix	Fileu limnologic	pseudoabsență	NA	NA	NA	NA	NA	NA	NA	PN Domogled-Valea Cernei
7736	<i>Sinodonta woodiana</i> (Lea, 1834)	NA	Andrei Ștefan	#####	FR41.2	22.801225	45.231707	GJ	Izvoarele Cernei	calitativă	Metoda de colectare la punct fix	Fileu limnologic	pseudoabsență	NA	NA	NA	NA	NA	NA	NA	PN Domogled-Valea Cernei
7737	<i>Urnatella gracilis</i> (Leidy, 1851)	NA	Andrei Ștefan	#####	FR41.2	22.801225	45.231707	GJ	Izvoarele Cernei	calitativă	Metoda de colectare la punct fix	Fileu limnologic	pseudoabsență	NA	NA	NA	NA	NA	NA	NA	PN Domogled-Valea Cernei
7738	<i>Eriocher sinensis</i> H. Milne Edwards, 1853	NA	Andrei Ștefan	#####	FR41.2	22.801225	45.231707	GJ	Izvoarele Cernei	calitativă	Metoda de colectare la punct fix	Fileu limnologic	pseudoabsență	NA	NA	NA	NA	NA	NA	NA	PN Domogled-Valea Cernei
7739	<i>Orconectes limosus</i> Rafinesque, 1817	NA	Andrei Ștefan	#####	FR41.2	22.801225	45.231707	GJ	Izvoarele Cernei	calitativă	Metoda de colectare la punct fix	Fileu limnologic	pseudoabsență	NA	NA	NA	NA	NA	NA	NA	PN Domogled-Valea Cernei
7740	<i>Orconectes virilis</i> Hagen 1870	NA	Andrei Ștefan	#####	FR41.2	22.801225	45.231707	GJ	Izvoarele Cernei	calitativă	Metoda de colectare la punct fix	Fileu limnologic	pseudoabsență	NA	NA	NA	NA	NA	NA	NA	PN Domogled-Valea Cernei
7741	<i>Pacifastacus leniusculus</i> (Dana, 1852)	NA	Andrei Ștefan	#####	FR41.2	22.801225	45.231707	GJ	Izvoarele Cernei	calitativă	Metoda de colectare la punct fix	Fileu limnologic	pseudoabsență	NA	NA	NA	NA	NA	NA	NA	PN Domogled-Valea Cernei
7742	<i>Procambarus clarkii</i> Girard, 1852	NA	Andrei Ștefan	#####	FR41.2	22.801225	45.231707	GJ	Izvoarele Cernei	calitativă	Metoda de colectare la punct fix	Fileu limnologic	pseudoabsență	NA	NA	NA	NA	NA	NA	NA	PN Domogled-Valea Cernei

7743	<i>Procambarus fallax (Hagen, 1870) f. virginialis</i>	NA	Andrei Ștefan	#####	FR41.2	22.801225	45.231707	GJ	Izvoarele Cernei	calitativă	Metoda de colectare la punct fix	Fileu limnologic	pseudoabsență	NA	NA	NA	NA	NA	NA	PN Domogled-Valea Cernei
7744	<i>Aedes albopictus</i> Skuse, 1894	<i>Homo sapiens</i>	Andrei Ștefan	#####	FR41.2	22.819126	45.22969	GJ	Izvoarele Cernei	calitativă	Metoda de colectare la punct fix	Fileu limnologic	pseudoabsență	NA	NA	NA	NA	NA	NA	PN Domogled-Valea Cernei
7745	<i>Corbicula fluminalis (O. F. Müller, 1774)</i>	NA	Andrei Ștefan	#####	FR41.2	22.819126	45.22969	GJ	Izvoarele Cernei	calitativă	Metoda de colectare la punct fix	Fileu limnologic	pseudoabsență	NA	NA	NA	NA	NA	NA	PN Domogled-Valea Cernei
7746	<i>Corbicula fluminea (O. F. Müller, 1774)</i>	NA	Andrei Ștefan	#####	FR41.2	22.819126	45.22969	GJ	Izvoarele Cernei	calitativă	Metoda de colectare la punct fix	Fileu limnologic	pseudoabsență	NA	NA	NA	NA	NA	NA	PN Domogled-Valea Cernei
7747	<i>Craspedacusta sowerbii</i> Lankester, 1880	NA	Andrei Ștefan	#####	FR41.2	22.819126	45.22969	GJ	Izvoarele Cernei	calitativă	Metoda de colectare la punct fix	Fileu limnologic	pseudoabsență	NA	NA	NA	NA	NA	NA	PN Domogled-Valea Cernei
7748	<i>Dreissena rostriformis bugensis</i> Andrussov, 1897	NA	Andrei Ștefan	#####	FR41.2	22.819126	45.22969	GJ	Izvoarele Cernei	calitativă	Metoda de colectare la punct fix	Fileu limnologic	pseudoabsență	NA	NA	NA	NA	NA	NA	PN Domogled-Valea Cernei
7749	<i>Dreissena polymorpha (Pallas, 1771)</i>	NA	Andrei Ștefan	#####	FR41.2	22.819126	45.22969	GJ	Izvoarele Cernei	calitativă	Metoda de colectare la punct fix	Fileu limnologic	pseudoabsență	NA	NA	NA	NA	NA	NA	PN Domogled-Valea Cernei
7750	<i>Ferrissia californica</i> (Rowell, 1863)	NA	Andrei Ștefan	#####	FR41.2	22.819126	45.22969	GJ	Izvoarele Cernei	calitativă	Metoda de colectare la punct fix	Fileu limnologic	pseudoabsență	NA	NA	NA	NA	NA	NA	PN Domogled-Valea Cernei
7751	<i>Girardia tigrina</i> (Girard, 1850)	NA	Andrei Ștefan	#####	FR41.2	22.819126	45.22969	GJ	Izvoarele Cernei	calitativă	Metoda de colectare la punct fix	Fileu limnologic	pseudoabsență	NA	NA	NA	NA	NA	NA	PN Domogled-Valea Cernei
7752	<i>Helisoma anceps</i> (Menke, 1830)	NA	Andrei Ștefan	#####	FR41.2	22.819126	45.22969	GJ	Izvoarele Cernei	calitativă	Metoda de colectare la punct fix	Fileu limnologic	pseudoabsență	NA	NA	NA	NA	NA	NA	PN Domogled-Valea Cernei
7753	<i>Pectinatella magnifica</i> (Leidy, 1851)	NA	Andrei Ștefan	#####	FR41.2	22.819126	45.22969	GJ	Izvoarele Cernei	calitativă	Metoda de colectare la punct fix	Fileu limnologic	pseudoabsență	NA	NA	NA	NA	NA	NA	PN Domogled-Valea Cernei
7754	<i>Physella acuta</i> (Draparnaud, 1805)	NA	Andrei Ștefan	#####	FR41.2	22.819126	45.22969	GJ	Izvoarele Cernei	calitativă	Metoda de colectare la punct fix	Fileu limnologic	pseudoabsență	NA	NA	NA	NA	NA	NA	PN Domogled-Valea Cernei
7755	<i>Potamopyrgus antipodarum</i> (Gray, 1843)	NA	Andrei Ștefan	#####	FR41.2	22.819126	45.22969	GJ	Izvoarele Cernei	calitativă	Metoda de colectare la punct fix	Fileu limnologic	pseudoabsență	NA	NA	NA	NA	NA	NA	PN Domogled-Valea Cernei

7756	<i>Pseudosuccinea columella</i> (Say, 1817)	NA	Andrei Ștefan	#####	FR41.2	22.819126	45.22969	GJ	Izvoarele Cernei	calitativă	Metoda de colectare la punct fix	Fileu limnologic	pseudoabsență	NA	NA	NA	NA	NA	NA	PN Domogled-Valea Cernei
7757	<i>Sinanodonta woodiana</i> (Lea, 1834)	NA	Andrei Ștefan	#####	FR41.2	22.819126	45.22969	GJ	Izvoarele Cernei	calitativă	Metoda de colectare la punct fix	Fileu limnologic	pseudoabsență	NA	NA	NA	NA	NA	NA	PN Domogled-Valea Cernei
7758	<i>Urnatella gracilis</i> (Leidy, 1851)	NA	Andrei Ștefan	#####	FR41.2	22.819126	45.22969	GJ	Izvoarele Cernei	calitativă	Metoda de colectare la punct fix	Fileu limnologic	pseudoabsență	NA	NA	NA	NA	NA	NA	PN Domogled-Valea Cernei
7759	<i>Eriocheir sinensis</i> H. Milne Edwards, 1853	NA	Andrei Ștefan	#####	FR41.2	22.819126	45.22969	GJ	Izvoarele Cernei	calitativă	Metoda de colectare la punct fix	Fileu limnologic	pseudoabsență	NA	NA	NA	NA	NA	NA	PN Domogled-Valea Cernei
7760	<i>Orconectes limosus Rafinesque, 1817</i>	NA	Andrei Ștefan	#####	FR41.2	22.819126	45.22969	GJ	Izvoarele Cernei	calitativă	Metoda de colectare la punct fix	Fileu limnologic	pseudoabsență	NA	NA	NA	NA	NA	NA	PN Domogled-Valea Cernei
7761	<i>Orconectes virilis Hagen 1870</i>	NA	Andrei Ștefan	#####	FR41.2	22.819126	45.22969	GJ	Izvoarele Cernei	calitativă	Metoda de colectare la punct fix	Fileu limnologic	pseudoabsență	NA	NA	NA	NA	NA	NA	PN Domogled-Valea Cernei
7762	<i>Pacifastacus leniusculus</i> (Dana, 1852)	NA	Andrei Ștefan	#####	FR41.2	22.819126	45.22969	GJ	Izvoarele Cernei	calitativă	Metoda de colectare la punct fix	Fileu limnologic	pseudoabsență	NA	NA	NA	NA	NA	NA	PN Domogled-Valea Cernei
7763	<i>Procambarus clarkii</i> Girard, 1852	NA	Andrei Ștefan	#####	FR41.2	22.819126	45.22969	GJ	Izvoarele Cernei	calitativă	Metoda de colectare la punct fix	Fileu limnologic	pseudoabsență	NA	NA	NA	NA	NA	NA	PN Domogled-Valea Cernei
7764	<i>Procambarus fallax</i> (Hagen, 1870) f. <i>virginialis</i>	NA	Andrei Ștefan	#####	FR41.2	22.819126	45.22969	GJ	Izvoarele Cernei	calitativă	Metoda de colectare la punct fix	Fileu limnologic	pseudoabsență	NA	NA	NA	NA	NA	NA	PN Domogled-Valea Cernei
7765	<i>Aedes albopictus</i> Skuse, 1894	<i>Homo sapiens</i>	Andrei Ștefan	#####	FQ24.1	22.5683	44.6495	MH	Gura Văii	calitativă	Metoda de colectare la punct fix	Fileu limnologic	pseudoabsență	NA	NA	NA	NA	NA	NA	NA
7766	<i>Corbicula fluminalis</i> (O. F. Müller, 1774)	NA	Andrei Ștefan	#####	FQ24.1	22.5683	44.6495	MH	Gura Văii	calitativă	Metoda de colectare la punct fix	Fileu limnologic	pseudoabsență	NA	NA	NA	NA	NA	NA	NA
7767	<i>Corbicula fluminea</i> (O. F. Müller, 1774)	NA	Andrei Ștefan	#####	FQ24.1	22.5683	44.6495	MH	Gura Văii	calitativă	Metoda de colectare la punct fix	Fileu limnologic	pseudoabsență	NA	NA	NA	NA	NA	NA	NA
7768	<i>Craspedacusta sowerbii</i> Lankester, 1880	NA	Andrei Ștefan	#####	FQ24.1	22.5683	44.6495	MH	Gura Văii	calitativă	Metoda de colectare la punct fix	Fileu limnologic	pseudoabsență	NA	NA	NA	NA	NA	NA	NA
7769	<i>Dreissena rostriformis bugensis</i> Andrussov, 1897	NA	Andrei Ștefan	#####	FQ24.1	22.5683	44.6495	MH	Gura Văii	calitativă	Metoda de colectare la punct fix	Fileu limnologic	pseudoabsență	NA	NA	NA	NA	NA	NA	NA

7770	<i>Dreissena polymorpha</i> (Pallas, 1771)	NA	Andrei Ștefan	#####	FQ24.1	22.5683	44.6495	MH	Gura Văii	calitativă	Metoda de colectare la punct fix	Fileu limnologic	pseudoabsență	NA	NA	NA	NA	NA	NA
7771	<i>Ferrisia californica</i> (Rowell, 1863)	NA	Andrei Ștefan	#####	FQ24.1	22.5683	44.6495	MH	Gura Văii	calitativă	Metoda de colectare la punct fix	Fileu limnologic	pseudoabsență	NA	NA	NA	NA	NA	NA
7772	<i>Girardia tigrina</i> (Girard, 1850)	NA	Andrei Ștefan	#####	FQ24.1	22.5683	44.6495	MH	Gura Văii	calitativă	Metoda de colectare la punct fix	Fileu limnologic	pseudoabsență	NA	NA	NA	NA	NA	NA
7773	<i>Helisoma anceps</i> (Menke, 1830)	NA	Andrei Ștefan	#####	FQ24.1	22.5683	44.6495	MH	Gura Văii	calitativă	Metoda de colectare la punct fix	Fileu limnologic	pseudoabsență	NA	NA	NA	NA	NA	NA
7774	<i>Pectinatella magnifica</i> (Leidy, 1851)	NA	Andrei Ștefan	#####	FQ24.1	22.5683	44.6495	MH	Gura Văii	calitativă	Metoda de colectare la punct fix	Fileu limnologic	pseudoabsență	NA	NA	NA	NA	NA	NA
7775	<i>Physella acuta</i> (Draparnaud, 1805)	NA	Andrei Ștefan	#####	FQ24.1	22.5683	44.6495	MH	Gura Văii	calitativă	Metoda de colectare la punct fix	Fileu limnologic	pseudoabsență	NA	NA	NA	NA	NA	NA
7776	<i>Potamopyrgus antipodarum</i> (Gray, 1843)	NA	Andrei Ștefan	#####	FQ24.1	22.5683	44.6495	MH	Gura Văii	calitativă	Metoda de colectare la punct fix	Fileu limnologic	pseudoabsență	NA	NA	NA	NA	NA	NA
7777	<i>Pseudosuccinea columella</i> (Say, 1817)	NA	Andrei Ștefan	#####	FQ24.1	22.5683	44.6495	MH	Gura Văii	calitativă	Metoda de colectare la punct fix	Fileu limnologic	pseudoabsență	NA	NA	NA	NA	NA	NA
7778	<i>Sinanodonta woodiana</i> (Lea, 1834)	NA	Andrei Ștefan	#####	FQ24.1	22.5683	44.6495	MH	Gura Văii	calitativă	Metoda de colectare la punct fix	Fileu limnologic	pseudoabsență	NA	NA	NA	NA	NA	NA
7779	<i>Umatella gracilis</i> (Leidy, 1851)	NA	Andrei Ștefan	#####	FQ24.1	22.5683	44.6495	MH	Gura Văii	calitativă	Metoda de colectare la punct fix	Fileu limnologic	pseudoabsență	NA	NA	NA	NA	NA	NA
7780	<i>Eriochair sinensis</i> H. Milne Edwards, 1853	NA	Andrei Ștefan	#####	FQ24.1	22.5683	44.6495	MH	Gura Văii	calitativă	Metoda de colectare la punct fix	Fileu limnologic	pseudoabsență	NA	NA	NA	NA	NA	NA
7781	<i>Orconectes limosus</i> Rafinesque, 1817	NA	Andrei Ștefan	#####	FQ24.1	22.5683	44.6495	MH	Gura Văii	calitativă	Metoda de colectare la punct fix	Fileu limnologic	pseudoabsență	NA	NA	NA	NA	NA	NA
7782	<i>Orconectes virilis</i> Hagen 1870	NA	Andrei Ștefan	#####	FQ24.1	22.5683	44.6495	MH	Gura Văii	calitativă	Metoda de colectare la punct fix	Fileu limnologic	pseudoabsență	NA	NA	NA	NA	NA	NA
7783	<i>Pacifastacus leniusculus</i> (Dana, 1852)	NA	Andrei Ștefan	#####	FQ24.1	22.5683	44.6495	MH	Gura Văii	calitativă	Metoda de colectare la punct fix	Fileu limnologic	pseudoabsență	NA	NA	NA	NA	NA	NA
7784	<i>Procambarus clarkii</i> Girard, 1852	NA	Andrei Ștefan	#####	FQ24.1	22.5683	44.6495	MH	Gura Văii	calitativă	Metoda de colectare la punct fix	Fileu limnologic	pseudoabsență	NA	NA	NA	NA	NA	NA
7785	<i>Procambarus fallax</i> (Hagen, 1870) f. <i>virginialis</i>	NA	Andrei Ștefan	#####	FQ24.1	22.5683	44.6495	MH	Gura Văii	calitativă	Metoda de colectare la punct fix	Fileu limnologic	pseudoabsență	NA	NA	NA	NA	NA	NA
7786	<i>Aedes albopictus</i> Skuse, 1894	<i>Homo sapiens</i>	Andrei Ștefan	#####	FQ24.1	22.5656	44.652	MH	Gura Văii	calitativă	Metoda de colectare la punct fix	Fileu limnologic	pseudoabsență	NA	NA	NA	NA	NA	NA

7787	<i>Corbicula fluminalis</i> (O. F. Müller, 1774)	NA	Andrei Ștefan	#####	FQ24.1	22.5656	44.652	MH	Gura Văii	calitativă	Metoda de colectare la punct fix	Fileu limnologic	pseudoabsență	NA	NA	NA	NA	NA	NA
7788	<i>Corbicula fluminea</i> (O. F. Müller, 1774)	NA	Andrei Ștefan	#####	FQ24.1	22.5656	44.652	MH	Gura Văii	calitativă	Metoda de colectare la punct fix	Fileu limnologic	pseudoabsență	NA	NA	NA	NA	NA	NA
7789	<i>Craspedacusta sowerbii</i> Lankester, 1880	NA	Andrei Ștefan	#####	FQ24.1	22.5656	44.652	MH	Gura Văii	calitativă	Metoda de colectare la punct fix	Fileu limnologic	pseudoabsență	NA	NA	NA	NA	NA	NA
7790	<i>Dreissena rostriformis bugensis</i> Andrussov, 1897	NA	Andrei Ștefan	#####	FQ24.1	22.5656	44.652	MH	Gura Văii	calitativă	Metoda de colectare la punct fix	Fileu limnologic	pseudoabsență	NA	NA	NA	NA	NA	NA
7791	<i>Dreissena polymorpha</i> (Pallas, 1771)	NA	Andrei Ștefan	#####	FQ24.1	22.5656	44.652	MH	Gura Văii	calitativă	Metoda de colectare la punct fix	Fileu limnologic	pseudoabsență	NA	NA	NA	NA	NA	NA
7792	<i>Ferrissia californica</i> (Rowell, 1863)	NA	Andrei Ștefan	#####	FQ24.1	22.5656	44.652	MH	Gura Văii	calitativă	Metoda de colectare la punct fix	Fileu limnologic	pseudoabsență	NA	NA	NA	NA	NA	NA
7793	<i>Girardia tigrina</i> (Girard, 1850)	NA	Andrei Ștefan	#####	FQ24.1	22.5656	44.652	MH	Gura Văii	calitativă	Metoda de colectare la punct fix	Fileu limnologic	pseudoabsență	NA	NA	NA	NA	NA	NA
7794	<i>Helisoma anceps</i> (Menke, 1830)	NA	Andrei Ștefan	#####	FQ24.1	22.5656	44.652	MH	Gura Văii	calitativă	Metoda de colectare la punct fix	Fileu limnologic	pseudoabsență	NA	NA	NA	NA	NA	NA
7795	<i>Pectinatella magnifica</i> (Leidy, 1851)	NA	Andrei Ștefan	#####	FQ24.1	22.5656	44.652	MH	Gura Văii	calitativă	Metoda de colectare la punct fix	Fileu limnologic	pseudoabsență	NA	NA	NA	NA	NA	NA
7796	<i>Physella acuta</i> (Draparnaud, 1805)	NA	Andrei Ștefan	#####	FQ24.1	22.5656	44.652	MH	Gura Văii	calitativă	Metoda de colectare la punct fix	Fileu limnologic	pseudoabsență	NA	NA	NA	NA	NA	NA
7797	<i>Potamopyrgus antipodarum</i> (Gray, 1843)	NA	Andrei Ștefan	#####	FQ24.1	22.5656	44.652	MH	Gura Văii	calitativă	Metoda de colectare la punct fix	Fileu limnologic	pseudoabsență	NA	NA	NA	NA	NA	NA
7798	<i>Pseudosuccinea columella</i> (Say, 1817)	NA	Andrei Ștefan	#####	FQ24.1	22.5656	44.652	MH	Gura Văii	calitativă	Metoda de colectare la punct fix	Fileu limnologic	pseudoabsență	NA	NA	NA	NA	NA	NA
7799	<i>Sinanodonta woodiana</i> (Lea, 1834)	NA	Andrei Ștefan	#####	FQ24.1	22.5656	44.652	MH	Gura Văii	calitativă	Metoda de colectare la punct fix	Fileu limnologic	pseudoabsență	NA	NA	NA	NA	NA	NA
7800	<i>Urnatella gracilis</i> (Leidy, 1851)	NA	Andrei Ștefan	#####	FQ24.1	22.5656	44.652	MH	Gura Văii	calitativă	Metoda de colectare la punct fix	Fileu limnologic	pseudoabsență	NA	NA	NA	NA	NA	NA
7801	<i>Eriochair sinensis</i> H. Milne Edwards, 1853	NA	Andrei Ștefan	#####	FQ24.1	22.5656	44.652	MH	Gura Văii	calitativă	Metoda de colectare la punct fix	Fileu limnologic	pseudoabsență	NA	NA	NA	NA	NA	NA
7802	<i>Orconectes limosus</i> Rafinesque, 1817	NA	Andrei Ștefan	#####	FQ24.1	22.5656	44.652	MH	Gura Văii	calitativă	Metoda de colectare la punct fix	Fileu limnologic	pseudoabsență	NA	NA	NA	NA	NA	NA
7803	<i>Orconectes virilis</i> Hagen 1870	NA	Andrei Ștefan	#####	FQ24.1	22.5656	44.652	MH	Gura Văii	calitativă	Metoda de colectare la punct fix	Fileu limnologic	pseudoabsență	NA	NA	NA	NA	NA	NA

7804	<i>Pacifastacus leniusculus</i> (Dana, 1852)	NA	Andrei Ștefan	#####	FQ24.1	22.5656	44.652	MH	Gura Văii	calitativă	Metoda de colectare la punct fix	Fileu limnologic	pseudoabsență	NA	NA	NA	NA	NA	NA
7805	<i>Procambarus clarkii</i> Girard, 1852	NA	Andrei Ștefan	#####	FQ24.1	22.5656	44.652	MH	Gura Văii	calitativă	Metoda de colectare la punct fix	Fileu limnologic	pseudoabsență	NA	NA	NA	NA	NA	NA
7806	<i>Procambarus fallax</i> (Hagen, 1870) f. <i>virginialis</i>	NA	Andrei Ștefan	#####	FQ24.1	22.5656	44.652	MH	Gura Văii	calitativă	Metoda de colectare la punct fix	Fileu limnologic	pseudoabsență	NA	NA	NA	NA	NA	NA
7807	<i>Aedes albopictus</i> Skuse, 1894	<i>Homo sapiens</i>	Andrei Ștefan	#####	FP57.2	22.9218	43.9951	DJ	Calafat	calitativă	Metoda de colectare la punct fix	Fileu limnologic	pseudoabsență	NA	NA	NA	NA	NA	NA
7808	<i>Corbicula fluminalis</i> (O. F. Müller, 1774)	NA	Andrei Ștefan	#####	FP57.2	22.9218	43.9951	DJ	Calafat	calitativă	Metoda de colectare la punct fix	Fileu limnologic	pseudoabsență	NA	NA	NA	NA	NA	NA
7809	<i>Corbicula fluminea</i> (O. F. Müller, 1774)	NA	Andrei Ștefan	#####	FP57.2	22.9218	43.9951	DJ	Calafat	calitativă	Metoda de colectare la punct fix	Fileu limnologic	prezentă	medie	adult	scăzut	ecologic	scăzut	NA
7810	<i>Craspedacusta sowerbii</i> Lankester, 1880	NA	Andrei Ștefan	#####	FP57.2	22.9218	43.9951	DJ	Calafat	calitativă	Metoda de colectare la punct fix	Fileu limnologic	pseudoabsență	NA	NA	NA	NA	NA	NA
7811	<i>Dreissena rostriformis bugensis</i> Andrussov, 1897	NA	Andrei Ștefan	#####	FP57.2	22.9218	43.9951	DJ	Calafat	calitativă	Metoda de colectare la punct fix	Fileu limnologic	pseudoabsență	NA	NA	NA	NA	NA	NA
7812	<i>Dreissena polymorpha</i> (Pallas, 1771)	NA	Andrei Ștefan	#####	FP57.2	22.9218	43.9951	DJ	Calafat	calitativă	Metoda de colectare la punct fix	Fileu limnologic	pseudoabsență	NA	NA	NA	NA	NA	NA
7813	<i>Ferrissia californica</i> (Rowell, 1863)	NA	Andrei Ștefan	#####	FP57.2	22.9218	43.9951	DJ	Calafat	calitativă	Metoda de colectare la punct fix	Fileu limnologic	pseudoabsență	NA	NA	NA	NA	NA	NA
7814	<i>Girardia tigrina</i> (Girard, 1850)	NA	Andrei Ștefan	#####	FP57.2	22.9218	43.9951	DJ	Calafat	calitativă	Metoda de colectare la punct fix	Fileu limnologic	pseudoabsență	NA	NA	NA	NA	NA	NA
7815	<i>Helisoma anceps</i> (Menke, 1830)	NA	Andrei Ștefan	#####	FP57.2	22.9218	43.9951	DJ	Calafat	calitativă	Metoda de colectare la punct fix	Fileu limnologic	pseudoabsență	NA	NA	NA	NA	NA	NA
7816	<i>Pectinatella magnifica</i> (Leidy, 1851)	NA	Andrei Ștefan	#####	FP57.2	22.9218	43.9951	DJ	Calafat	calitativă	Metoda de colectare la punct fix	Fileu limnologic	pseudoabsență	NA	NA	NA	NA	NA	NA
7817	<i>Physella acuta</i> (Draparnaud, 1805)	NA	Andrei Ștefan	#####	FP57.2	22.9218	43.9951	DJ	Calafat	calitativă	Metoda de colectare la punct fix	Fileu limnologic	pseudoabsență	NA	NA	NA	NA	NA	NA
7818	<i>Potamopyrgus antipodarum</i> (Gray, 1843)	NA	Andrei Ștefan	#####	FP57.2	22.9218	43.9951	DJ	Calafat	calitativă	Metoda de colectare la punct fix	Fileu limnologic	pseudoabsență	NA	NA	NA	NA	NA	NA
7819	<i>Pseudosuccinea columella</i> (Say, 1817)	NA	Andrei Ștefan	#####	FP57.2	22.9218	43.9951	DJ	Calafat	calitativă	Metoda de colectare la punct fix	Fileu limnologic	pseudoabsență	NA	NA	NA	NA	NA	NA
7820	<i>Sinanodonta woodiana</i> (Lea, 1834)	NA	Andrei Ștefan	#####	FP57.2	22.9218	43.9951	DJ	Calafat	calitativă	Metoda de colectare la punct fix	Fileu limnologic	prezentă	scăzută	adult	scăzut	ecologic	scăzut	NA

7821	<i>Urnatella gracilis</i> (Leidy, 1851)	NA	Andrei Ștefan	#####	FP57.2	22.9218	43.9951	DJ	Calafat	calitativă	Metoda de colectare la punct fix	Fileu limnologic	pseudoabsență	NA	NA	NA	NA	NA	NA
7822	<i>Eriochair sinensis</i> H. Milne Edwards, 1853	NA	Andrei Ștefan	#####	FP57.2	22.9218	43.9951	DJ	Calafat	calitativă	Metoda de colectare la punct fix	Fileu limnologic	pseudoabsență	NA	NA	NA	NA	NA	NA
7823	<i>Orconectes limosus Rafinesque, 1817</i>	NA	Andrei Ștefan	#####	FP57.2	22.9218	43.9951	DJ	Calafat	calitativă	Metoda de colectare la punct fix	Fileu limnologic	pseudoabsență	NA	NA	NA	NA	NA	NA
7824	<i>Orconectes virilis Hagen 1870</i>	NA	Andrei Ștefan	#####	FP57.2	22.9218	43.9951	DJ	Calafat	calitativă	Metoda de colectare la punct fix	Fileu limnologic	pseudoabsență	NA	NA	NA	NA	NA	NA
7825	<i>Pacifastacus leniusculus</i> (Dana, 1852)	NA	Andrei Ștefan	#####	FP57.2	22.9218	43.9951	DJ	Calafat	calitativă	Metoda de colectare la punct fix	Fileu limnologic	pseudoabsență	NA	NA	NA	NA	NA	NA
7826	<i>Procambarus clarkii</i> Girard, 1852	NA	Andrei Ștefan	#####	FP57.2	22.9218	43.9951	DJ	Calafat	calitativă	Metoda de colectare la punct fix	Fileu limnologic	pseudoabsență	NA	NA	NA	NA	NA	NA
7827	<i>Procambarus fallax</i> (Hagen, 1870) f. <i>virginalis</i>	NA	Andrei Ștefan	#####	FP57.2	22.9218	43.9951	DJ	Calafat	calitativă	Metoda de colectare la punct fix	Fileu limnologic	pseudoabsență	NA	NA	NA	NA	NA	NA
7828	<i>Aedes albopictus</i> Skuse, 1894	<i>Homo sapiens</i>	Andrei Ștefan	#####	FP57.2	22.9213	43.9866	DJ	Calafat	calitativă	Metoda de colectare la punct fix	Fileu limnologic	pseudoabsență	NA	NA	NA	NA	NA	NA
7829	<i>Corbicula fluminalis</i> (O. F. Müller, 1774)	NA	Andrei Ștefan	#####	FP57.2	22.9213	43.9866	DJ	Calafat	calitativă	Metoda de colectare la punct fix	Fileu limnologic	pseudoabsență	NA	NA	NA	NA	NA	NA
7830	<i>Corbicula fluminea</i> (O. F. Müller, 1774)	NA	Andrei Ștefan	#####	FP57.2	22.9213	43.9866	DJ	Calafat	calitativă	Metoda de colectare la punct fix	Fileu limnologic	pseudoabsență	NA	NA	NA	NA	NA	NA
7831	<i>Craspedacusta sowerbii</i> Lankester, 1880	NA	Andrei Ștefan	#####	FP57.2	22.9213	43.9866	DJ	Calafat	calitativă	Metoda de colectare la punct fix	Fileu limnologic	pseudoabsență	NA	NA	NA	NA	NA	NA
7832	<i>Dreissena rostriformis bugensis</i> Andrussov, 1897	NA	Andrei Ștefan	#####	FP57.2	22.9213	43.9866	DJ	Calafat	calitativă	Metoda de colectare la punct fix	Fileu limnologic	pseudoabsență	NA	NA	NA	NA	NA	NA
7833	<i>Dreissena polymorpha</i> (Pallas, 1771)	NA	Andrei Ștefan	#####	FP57.2	22.9213	43.9866	DJ	Calafat	calitativă	Metoda de colectare la punct fix	Fileu limnologic	pseudoabsență	NA	NA	NA	NA	NA	NA
7834	<i>Ferrissia californica</i> (Rowell, 1863)	NA	Andrei Ștefan	#####	FP57.2	22.9213	43.9866	DJ	Calafat	calitativă	Metoda de colectare la punct fix	Fileu limnologic	pseudoabsență	NA	NA	NA	NA	NA	NA
7835	<i>Girardia tigrina</i> (Girard, 1850)	NA	Andrei Ștefan	#####	FP57.2	22.9213	43.9866	DJ	Calafat	calitativă	Metoda de colectare la punct fix	Fileu limnologic	pseudoabsență	NA	NA	NA	NA	NA	NA
7836	<i>Helisoma anceps</i> (Menke, 1830)	NA	Andrei Ștefan	#####	FP57.2	22.9213	43.9866	DJ	Calafat	calitativă	Metoda de colectare la punct fix	Fileu limnologic	pseudoabsență	NA	NA	NA	NA	NA	NA
7837	<i>Pectinatella magnifica</i> (Leidy, 1851)	NA	Andrei Ștefan	#####	FP57.2	22.9213	43.9866	DJ	Calafat	calitativă	Metoda de colectare la punct fix	Fileu limnologic	pseudoabsență	NA	NA	NA	NA	NA	NA

7838	<i>Physella acuta</i> (Draparnaud, 1805)	NA	Andrei Ștefan	#####	FP57.2	22.9213	43.9866	DJ	Calafat	calitativă	Metoda de colectare la punct fix	Fileu limnologic	pseudoabsență	NA	NA	NA	NA	NA	NA
7839	<i>Potamopyrgus antipodarum</i> (Gray, 1843)	NA	Andrei Ștefan	#####	FP57.2	22.9213	43.9866	DJ	Calafat	calitativă	Metoda de colectare la punct fix	Fileu limnologic	pseudoabsență	NA	NA	NA	NA	NA	NA
7840	<i>Pseudosuccinea columella</i> (Say, 1817)	NA	Andrei Ștefan	#####	FP57.2	22.9213	43.9866	DJ	Calafat	calitativă	Metoda de colectare la punct fix	Fileu limnologic	pseudoabsență	NA	NA	NA	NA	NA	NA
7841	<i>Sinanodonta woodiana</i> (Lea, 1834)	NA	Andrei Ștefan	#####	FP57.2	22.9213	43.9866	DJ	Calafat	calitativă	Metoda de colectare la punct fix	Fileu limnologic	pseudoabsență	NA	NA	NA	NA	NA	NA
7842	<i>Urnatella gracilis</i> (Leidy, 1851)	NA	Andrei Ștefan	#####	FP57.2	22.9213	43.9866	DJ	Calafat	calitativă	Metoda de colectare la punct fix	Fileu limnologic	pseudoabsență	NA	NA	NA	NA	NA	NA
7843	<i>Eriochair sinensis</i> H. Milne Edwards, 1853	NA	Andrei Ștefan	#####	FP57.2	22.9213	43.9866	DJ	Calafat	calitativă	Metoda de colectare la punct fix	Fileu limnologic	pseudoabsență	NA	NA	NA	NA	NA	NA
7844	<i>Orconectes limosus Rafinesque, 1817</i>	NA	Andrei Ștefan	#####	FP57.2	22.9213	43.9866	DJ	Calafat	calitativă	Metoda de colectare la punct fix	Fileu limnologic	pseudoabsență	NA	NA	NA	NA	NA	NA
7845	<i>Orconectes virilis Hagen 1870</i>	NA	Andrei Ștefan	#####	FP57.2	22.9213	43.9866	DJ	Calafat	calitativă	Metoda de colectare la punct fix	Fileu limnologic	pseudoabsență	NA	NA	NA	NA	NA	NA
7846	<i>Pacifastacus leniusculus</i> (Dana, 1852)	NA	Andrei Ștefan	#####	FP57.2	22.9213	43.9866	DJ	Calafat	calitativă	Metoda de colectare la punct fix	Fileu limnologic	pseudoabsență	NA	NA	NA	NA	NA	NA
7847	<i>Procambarus clarkii</i> Girard, 1852	NA	Andrei Ștefan	#####	FP57.2	22.9213	43.9866	DJ	Calafat	calitativă	Metoda de colectare la punct fix	Fileu limnologic	pseudoabsență	NA	NA	NA	NA	NA	NA
7848	<i>Procambarus fallax</i> (Hagen, 1870) f. <i>virginialis</i>	NA	Andrei Ștefan	#####	FP57.2	22.9213	43.9866	DJ	Calafat	calitativă	Metoda de colectare la punct fix	Fileu limnologic	pseudoabsență	NA	NA	NA	NA	NA	NA
7849	<i>Aedes albopictus</i> Skuse, 1894	<i>Homo sapiens</i>	Andrei Ștefan	#####	FP57.2	22.9031	43.9802	DJ	Calafat	calitativă	Metoda de colectare la punct fix	Fileu limnologic	pseudoabsență	NA	NA	NA	NA	NA	NA
7850	<i>Corbicula fluminalis</i> (O. F. Müller, 1774)	NA	Andrei Ștefan	#####	FP57.2	22.9031	43.9802	DJ	Calafat	calitativă	Metoda de colectare la punct fix	Fileu limnologic	pseudoabsență	NA	NA	NA	NA	NA	NA
7851	<i>Corbicula fluminea</i> (O. F. Müller, 1774)	NA	Andrei Ștefan	#####	FP57.2	22.9031	43.9802	DJ	Calafat	calitativă	Metoda de colectare la punct fix	Fileu limnologic	prezentă	scăzută	adult	scăzut	ecologic	scăzut	NA
7852	<i>Craspedacusta sowerbii</i> Lankester, 1880	NA	Andrei Ștefan	#####	FP57.2	22.9031	43.9802	DJ	Calafat	calitativă	Metoda de colectare la punct fix	Fileu limnologic	pseudoabsență	NA	NA	NA	NA	NA	NA
7853	<i>Dreissena rostriformis bugensis</i> Andrussov, 1897	NA	Andrei Ștefan	#####	FP57.2	22.9031	43.9802	DJ	Calafat	calitativă	Metoda de colectare la punct fix	Fileu limnologic	pseudoabsență	NA	NA	NA	NA	NA	NA
7854	<i>Dreissena polymorpha</i> (Pallas, 1771)	NA	Andrei Ștefan	#####	FP57.2	22.9031	43.9802	DJ	Calafat	calitativă	Metoda de colectare la punct fix	Fileu limnologic	pseudoabsență	NA	NA	NA	NA	NA	NA

7855	<i>Ferrissia californica</i> (Rowell, 1863)	NA	Andrei Ștefan	#####	FP57.2	22.9031	43.9802	DJ	Calafat	calitativă	Metoda de colectare la punct fix	Fileu limnologic	pseudoabsență	NA	NA	NA	NA	NA	NA
7856	<i>Girardia tigrina</i> (Girard, 1850)	NA	Andrei Ștefan	#####	FP57.2	22.9031	43.9802	DJ	Calafat	calitativă	Metoda de colectare la punct fix	Fileu limnologic	pseudoabsență	NA	NA	NA	NA	NA	NA
7857	<i>Helisoma anceps</i> (Menke, 1830)	NA	Andrei Ștefan	#####	FP57.2	22.9031	43.9802	DJ	Calafat	calitativă	Metoda de colectare la punct fix	Fileu limnologic	pseudoabsență	NA	NA	NA	NA	NA	NA
7858	<i>Pectinatella magnifica</i> (Leidy, 1851)	NA	Andrei Ștefan	#####	FP57.2	22.9031	43.9802	DJ	Calafat	calitativă	Metoda de colectare la punct fix	Fileu limnologic	pseudoabsență	NA	NA	NA	NA	NA	NA
7859	<i>Physella acuta</i> (Draparnaud, 1805)	NA	Andrei Ștefan	#####	FP57.2	22.9031	43.9802	DJ	Calafat	calitativă	Metoda de colectare la punct fix	Fileu limnologic	pseudoabsență	NA	NA	NA	NA	NA	NA
7860	<i>Potamopyrgus antipodarum</i> (Gray, 1843)	NA	Andrei Ștefan	#####	FP57.2	22.9031	43.9802	DJ	Calafat	calitativă	Metoda de colectare la punct fix	Fileu limnologic	pseudoabsență	NA	NA	NA	NA	NA	NA
7861	<i>Pseudosuccinea columella</i> (Say, 1817)	NA	Andrei Ștefan	#####	FP57.2	22.9031	43.9802	DJ	Calafat	calitativă	Metoda de colectare la punct fix	Fileu limnologic	pseudoabsență	NA	NA	NA	NA	NA	NA
7862	<i>Sinanodonta woodiana</i> (Lea, 1834)	NA	Andrei Ștefan	#####	FP57.2	22.9031	43.9802	DJ	Calafat	calitativă	Metoda de colectare la punct fix	Fileu limnologic	prezentă	scăzută	adult	scăzut	ecologic	scăzut	NA
7863	<i>Urnatella gracilis</i> (Leidy, 1851)	NA	Andrei Ștefan	#####	FP57.2	22.9031	43.9802	DJ	Calafat	calitativă	Metoda de colectare la punct fix	Fileu limnologic	pseudoabsență	NA	NA	NA	NA	NA	NA
7864	<i>Eriocheir sinensis</i> H. Milne Edwards, 1853	NA	Andrei Ștefan	#####	FP57.2	22.9031	43.9802	DJ	Calafat	calitativă	Metoda de colectare la punct fix	Fileu limnologic	pseudoabsență	NA	NA	NA	NA	NA	NA
7865	<i>Orconectes limosus Rafinesque, 1817</i>	NA	Andrei Ștefan	#####	FP57.2	22.9031	43.9802	DJ	Calafat	calitativă	Metoda de colectare la punct fix	Fileu limnologic	pseudoabsență	NA	NA	NA	NA	NA	NA
7866	<i>Orconectes virilis Hagen 1870</i>	NA	Andrei Ștefan	#####	FP57.2	22.9031	43.9802	DJ	Calafat	calitativă	Metoda de colectare la punct fix	Fileu limnologic	pseudoabsență	NA	NA	NA	NA	NA	NA
7867	<i>Pacifastacus leniusculus</i> (Dana, 1852)	NA	Andrei Ștefan	#####	FP57.2	22.9031	43.9802	DJ	Calafat	calitativă	Metoda de colectare la punct fix	Fileu limnologic	pseudoabsență	NA	NA	NA	NA	NA	NA
7868	<i>Procambarus clarkii</i> Girard, 1852	NA	Andrei Ștefan	#####	FP57.2	22.9031	43.9802	DJ	Calafat	calitativă	Metoda de colectare la punct fix	Fileu limnologic	pseudoabsență	NA	NA	NA	NA	NA	NA
7869	<i>Procambarus fallax</i> (Hagen, 1870) f. <i>virginialis</i>	NA	Andrei Ștefan	#####	FP57.2	22.9031	43.9802	DJ	Calafat	calitativă	Metoda de colectare la punct fix	Fileu limnologic	pseudoabsență	NA	NA	NA	NA	NA	NA
7870	<i>Aedes albopictus</i> Skuse, 1894	<i>Homo sapiens</i>	Andrei Ștefan, Andreea Brezeanu, Ana Maria Krapal, Elena Iorgu, Rozalia Motoc, Oana Paula Popa	#####	LL53.3	25.1477	45.498	AG	Sătic	calitativă	Metoda de colectare la punct fix	Fileu limnologic	pseudoabsență	NA	NA	NA	NA	NA	NA

7871	<i>Corbicula fluminalis</i> (O. F. Müller, 1774)	NA	Andrei Ștefan, Andreea Brezeanu, Ana Maria Krapal, Elena Iorgu, Rozalia Motoc, Oana Paula Popa	#####	LL53.3	25.1477	45.498	AG	Sățic	calitativă	Metoda de colectare la punct fix	Fileu limnologic	pseudoabsență	NA	NA	NA	NA	NA	NA
7872	<i>Corbicula fluminea</i> (O. F. Müller, 1774)	NA	Andrei Ștefan, Andreea Brezeanu, Ana Maria Krapal, Elena Iorgu, Rozalia Motoc, Oana Paula Popa	#####	LL53.3	25.1477	45.498	AG	Sățic	calitativă	Metoda de colectare la punct fix	Fileu limnologic	pseudoabsență	NA	NA	NA	NA	NA	NA
7873	<i>Craspedacusta sowerbii</i> Lankester, 1880	NA	Andrei Ștefan, Andreea Brezeanu, Ana Maria Krapal, Elena Iorgu, Rozalia Motoc, Oana Paula Popa	#####	LL53.3	25.1477	45.498	AG	Sățic	calitativă	Metoda de colectare la punct fix	Fileu limnologic	pseudoabsență	NA	NA	NA	NA	NA	NA
7874	<i>Dreissena rostriformis bugensis</i> Andrussov, 1897	NA	Andrei Ștefan, Andreea Brezeanu, Ana Maria Krapal, Elena Iorgu, Rozalia Motoc, Oana Paula Popa	#####	LL53.3	25.1477	45.498	AG	Sățic	calitativă	Metoda de colectare la punct fix	Fileu limnologic	pseudoabsență	NA	NA	NA	NA	NA	NA
7875	<i>Dreissena polymorpha</i> (Pallas, 1771)	NA	Andrei Ștefan, Andreea Brezeanu, Ana Maria Krapal, Elena Iorgu, Rozalia Motoc, Oana Paula Popa	#####	LL53.3	25.1477	45.498	AG	Sățic	calitativă	Metoda de colectare la punct fix	Fileu limnologic	pseudoabsență	NA	NA	NA	NA	NA	NA
7876	<i>Ferrissia californica</i> (Rowell, 1863)	NA	Andrei Ștefan, Andreea Brezeanu, Ana Maria Krapal, Elena Iorgu, Rozalia Motoc, Oana Paula Popa	#####	LL53.3	25.1477	45.498	AG	Sățic	calitativă	Metoda de colectare la punct fix	Fileu limnologic	pseudoabsență	NA	NA	NA	NA	NA	NA
7877	<i>Girardia tigrina</i> (Girard, 1850)	NA	Andrei Ștefan, Andreea Brezeanu, Ana Maria Krapal, Elena Iorgu, Rozalia Motoc, Oana Paula Popa	#####	LL53.3	25.1477	45.498	AG	Sățic	calitativă	Metoda de colectare la punct fix	Fileu limnologic	pseudoabsență	NA	NA	NA	NA	NA	NA
7878	<i>Helisoma anceps</i> (Menke, 1830)	NA	Andrei Ștefan, Andreea Brezeanu, Ana Maria Krapal, Elena Iorgu, Rozalia Motoc, Oana Paula Popa	#####	LL53.3	25.1477	45.498	AG	Sățic	calitativă	Metoda de colectare la punct fix	Fileu limnologic	pseudoabsență	NA	NA	NA	NA	NA	NA
7879	<i>Pectinatella magnifica</i> (Leidy, 1851)	NA	Andrei Ștefan, Andreea Brezeanu, Ana Maria Krapal, Elena Iorgu, Rozalia Motoc, Oana Paula Popa	#####	LL53.3	25.1477	45.498	AG	Sățic	calitativă	Metoda de colectare la punct fix	Fileu limnologic	pseudoabsență	NA	NA	NA	NA	NA	NA
7880	<i>Physella acuta</i> (Draparnaud, 1805)	NA	Andrei Ștefan, Andreea Brezeanu, Ana Maria Krapal, Elena Iorgu, Rozalia Motoc, Oana Paula Popa	#####	LL53.3	25.1477	45.498	AG	Sățic	calitativă	Metoda de colectare la punct fix	Fileu limnologic	pseudoabsență	NA	NA	NA	NA	NA	NA

7881	<i>Potamopyrgus antipodarum</i> (Gray, 1843)	NA	Andrei Ștefan, Andreea Brezeanu, Ana Maria Krapal, Elena Iorgu, Rozalia Motoc, Oana Paula Popa	#####	LL53.3	25.1477	45.498	AG	Sățic	calitativă	Metoda de colectare la punct fix	Fileu limnologic	pseudoabsență	NA	NA	NA	NA	NA	NA
7882	<i>Pseudosuccinea columella</i> (Say, 1817)	NA	Andrei Ștefan, Andreea Brezeanu, Ana Maria Krapal, Elena Iorgu, Rozalia Motoc, Oana Paula Popa	#####	LL53.3	25.1477	45.498	AG	Sățic	calitativă	Metoda de colectare la punct fix	Fileu limnologic	pseudoabsență	NA	NA	NA	NA	NA	NA
7883	<i>Sinanodonta woodiana</i> (Lea, 1834)	NA	Andrei Ștefan, Andreea Brezeanu, Ana Maria Krapal, Elena Iorgu, Rozalia Motoc, Oana Paula Popa	#####	LL53.3	25.1477	45.498	AG	Sățic	calitativă	Metoda de colectare la punct fix	Fileu limnologic	pseudoabsență	NA	NA	NA	NA	NA	NA
7884	<i>Urnatella gracilis</i> (Leidy, 1851)	NA	Andrei Ștefan, Andreea Brezeanu, Ana Maria Krapal, Elena Iorgu, Rozalia Motoc, Oana Paula Popa	#####	LL53.3	25.1477	45.498	AG	Sățic	calitativă	Metoda de colectare la punct fix	Fileu limnologic	pseudoabsență	NA	NA	NA	NA	NA	NA
7885	<i>Eriochair sinensis</i> H. Milne Edwards, 1853	NA	Andrei Ștefan, Andreea Brezeanu, Ana Maria Krapal, Elena Iorgu, Rozalia Motoc, Oana Paula Popa	#####	LL53.3	25.1477	45.498	AG	Sățic	calitativă	Metoda de colectare la punct fix	Fileu limnologic	pseudoabsență	NA	NA	NA	NA	NA	NA
7886	<i>Orconectes limosus</i> Rafinesque, 1817	NA	Andrei Ștefan, Andreea Brezeanu, Ana Maria Krapal, Elena Iorgu, Rozalia Motoc, Oana Paula Popa	#####	LL53.3	25.1477	45.498	AG	Sățic	calitativă	Metoda de colectare la punct fix	Fileu limnologic	pseudoabsență	NA	NA	NA	NA	NA	NA
7887	<i>Orconectes virilis</i> Hagen 1870	NA	Andrei Ștefan, Andreea Brezeanu, Ana Maria Krapal, Elena Iorgu, Rozalia Motoc, Oana Paula Popa	#####	LL53.3	25.1477	45.498	AG	Sățic	calitativă	Metoda de colectare la punct fix	Fileu limnologic	pseudoabsență	NA	NA	NA	NA	NA	NA
7888	<i>Pacifastacus leniusculus</i> (Dana, 1852)	NA	Andrei Ștefan, Andreea Brezeanu, Ana Maria Krapal, Elena Iorgu, Rozalia Motoc, Oana Paula Popa	#####	LL53.3	25.1477	45.498	AG	Sățic	calitativă	Metoda de colectare la punct fix	Fileu limnologic	pseudoabsență	NA	NA	NA	NA	NA	NA
7889	<i>Procambarus clarkii</i> Girard, 1852	NA	Andrei Ștefan, Andreea Brezeanu, Ana Maria Krapal, Elena Iorgu, Rozalia Motoc, Oana Paula Popa	#####	LL53.3	25.1477	45.498	AG	Sățic	calitativă	Metoda de colectare la punct fix	Fileu limnologic	pseudoabsență	NA	NA	NA	NA	NA	NA
7890	<i>Procambarus fallax</i> (Hagen, 1870) f. <i>virginialis</i>	NA	Andrei Ștefan, Andreea Brezeanu, Ana Maria Krapal, Elena Iorgu, Rozalia Motoc, Oana Paula Popa	#####	LL53.3	25.1477	45.498	AG	Sățic	calitativă	Metoda de colectare la punct fix	Fileu limnologic	pseudoabsență	NA	NA	NA	NA	NA	NA

7891	<i>Aedes albopictus</i> Skuse, 1894	<i>Homo sapiens</i>	Andrei Ștefan, Andreea Brezeanu, Ana Maria Krapal, Elena Iorgu, Rozalia Motoc, Oana Paula Popa	#####	FQ14.1	22.39164	44.68654	MH	Orșova	calitativă	Metoda de colectare la punct fix	Fileu limnologic	pseudoabsență	NA	NA	NA	NA	NA	NA
7892	<i>Corbicula fluminalis</i> (O. F. Müller, 1774)	NA	Andrei Ștefan, Andreea Brezeanu, Ana Maria Krapal, Elena Iorgu, Rozalia Motoc, Oana Paula Popa	#####	FQ14.1	22.39164	44.68654	MH	Orșova	calitativă	Metoda de colectare la punct fix	Fileu limnologic	pseudoabsență	NA	NA	NA	NA	NA	NA
7893	<i>Corbicula fluminea</i> (O. F. Müller, 1774)	NA	Andrei Ștefan, Andreea Brezeanu, Ana Maria Krapal, Elena Iorgu, Rozalia Motoc, Oana Paula Popa	#####	FQ14.1	22.39164	44.68654	MH	Orșova	calitativă	Metoda de colectare la punct fix	Fileu limnologic	pseudoabsență	NA	NA	NA	NA	NA	NA
7894	<i>Craspedacusta sowerbii</i> Lankester, 1880	NA	Andrei Ștefan, Andreea Brezeanu, Ana Maria Krapal, Elena Iorgu, Rozalia Motoc, Oana Paula Popa	#####	FQ14.1	22.39164	44.68654	MH	Orșova	calitativă	Metoda de colectare la punct fix	Fileu limnologic	pseudoabsență	NA	NA	NA	NA	NA	NA
7895	<i>Dreissena rostriformis bugensis</i> Andrussov, 1897	NA	Andrei Ștefan, Andreea Brezeanu, Ana Maria Krapal, Elena Iorgu, Rozalia Motoc, Oana Paula Popa	#####	FQ14.1	22.39164	44.68654	MH	Orșova	calitativă	Metoda de colectare la punct fix	Fileu limnologic	pseudoabsență	NA	NA	NA	NA	NA	NA
7896	<i>Dreissena polymorpha</i> (Pallas, 1771)	NA	Andrei Ștefan, Andreea Brezeanu, Ana Maria Krapal, Elena Iorgu, Rozalia Motoc, Oana Paula Popa	#####	FQ14.1	22.39164	44.68654	MH	Orșova	calitativă	Metoda de colectare la punct fix	Fileu limnologic	prezentă	scăzută	adult	scăzut	ecologic	scăzut	NA
7897	<i>Ferrissia californica</i> (Rowell, 1863)	NA	Andrei Ștefan, Andreea Brezeanu, Ana Maria Krapal, Elena Iorgu, Rozalia Motoc, Oana Paula Popa	#####	FQ14.1	22.39164	44.68654	MH	Orșova	calitativă	Metoda de colectare la punct fix	Fileu limnologic	pseudoabsență	NA	NA	NA	NA	NA	NA
7898	<i>Girardia tigrina</i> (Girard, 1850)	NA	Andrei Ștefan, Andreea Brezeanu, Ana Maria Krapal, Elena Iorgu, Rozalia Motoc, Oana Paula Popa	#####	FQ14.1	22.39164	44.68654	MH	Orșova	calitativă	Metoda de colectare la punct fix	Fileu limnologic	pseudoabsență	NA	NA	NA	NA	NA	NA
7899	<i>Helisoma anceps</i> (Menke, 1830)	NA	Andrei Ștefan, Andreea Brezeanu, Ana Maria Krapal, Elena Iorgu, Rozalia Motoc, Oana Paula Popa	#####	FQ14.1	22.39164	44.68654	MH	Orșova	calitativă	Metoda de colectare la punct fix	Fileu limnologic	pseudoabsență	NA	NA	NA	NA	NA	NA
7900	<i>Pectinatella magnifica</i> (Leidy, 1851)	NA	Andrei Ștefan, Andreea Brezeanu, Ana Maria Krapal, Elena Iorgu, Rozalia Motoc, Oana Paula Popa	#####	FQ14.1	22.39164	44.68654	MH	Orșova	calitativă	Metoda de colectare la punct fix	Fileu limnologic	pseudoabsență	NA	NA	NA	NA	NA	NA

7901	<i>Physella acuta</i> (Draparnaud, 1805)	NA	Andrei Ștefan, Andreea Brezeanu, Ana Maria Krapal, Elena Iorgu, Rozalia Motoc, Oana Paula Popa	#####	FQ14.1	22.39164	44.68654	MH	Orșova	calitativă	Metoda de colectare la punct fix	Fileu limnologic	pseudoabsență	NA	NA	NA	NA	NA	NA
7902	<i>Potamopyrgus antipodarum</i> (Gray, 1843)	NA	Andrei Ștefan, Andreea Brezeanu, Ana Maria Krapal, Elena Iorgu, Rozalia Motoc, Oana Paula Popa	#####	FQ14.1	22.39164	44.68654	MH	Orșova	calitativă	Metoda de colectare la punct fix	Fileu limnologic	pseudoabsență	NA	NA	NA	NA	NA	NA
7903	<i>Pseudosuccinea columella</i> (Say, 1817)	NA	Andrei Ștefan, Andreea Brezeanu, Ana Maria Krapal, Elena Iorgu, Rozalia Motoc, Oana Paula Popa	#####	FQ14.1	22.39164	44.68654	MH	Orșova	calitativă	Metoda de colectare la punct fix	Fileu limnologic	pseudoabsență	NA	NA	NA	NA	NA	NA
7904	<i>Sinanodonta woodiana</i> (Lea, 1834)	NA	Andrei Ștefan, Andreea Brezeanu, Ana Maria Krapal, Elena Iorgu, Rozalia Motoc, Oana Paula Popa	#####	FQ14.1	22.39164	44.68654	MH	Orșova	calitativă	Metoda de colectare la punct fix	Fileu limnologic	pseudoabsență	NA	NA	NA	NA	NA	NA
7905	<i>Umatella gracilis</i> (Leidy, 1851)	NA	Andrei Ștefan, Andreea Brezeanu, Ana Maria Krapal, Elena Iorgu, Rozalia Motoc, Oana Paula Popa	#####	FQ14.1	22.39164	44.68654	MH	Orșova	calitativă	Metoda de colectare la punct fix	Fileu limnologic	pseudoabsență	NA	NA	NA	NA	NA	NA
7906	<i>Eriochair sinensis</i> H. Milne Edwards, 1853	NA	Andrei Ștefan, Andreea Brezeanu, Ana Maria Krapal, Elena Iorgu, Rozalia Motoc, Oana Paula Popa	#####	FQ14.1	22.39164	44.68654	MH	Orșova	calitativă	Metoda de colectare la punct fix	Fileu limnologic	pseudoabsență	NA	NA	NA	NA	NA	NA
7907	<i>Orconectes limosus Rafinesque, 1817</i>	NA	Andrei Ștefan, Andreea Brezeanu, Ana Maria Krapal, Elena Iorgu, Rozalia Motoc, Oana Paula Popa	#####	FQ14.1	22.39164	44.68654	MH	Orșova	calitativă	Metoda de colectare la punct fix	Fileu limnologic	pseudoabsență	NA	NA	NA	NA	NA	NA
7908	<i>Orconectes virilis Hagen 1870</i>	NA	Andrei Ștefan, Andreea Brezeanu, Ana Maria Krapal, Elena Iorgu, Rozalia Motoc, Oana Paula Popa	#####	FQ14.1	22.39164	44.68654	MH	Orșova	calitativă	Metoda de colectare la punct fix	Fileu limnologic	pseudoabsență	NA	NA	NA	NA	NA	NA
7909	<i>Pacifastacus leniusculus</i> (Dana, 1852)	NA	Andrei Ștefan, Andreea Brezeanu, Ana Maria Krapal, Elena Iorgu, Rozalia Motoc, Oana Paula Popa	#####	FQ14.1	22.39164	44.68654	MH	Orșova	calitativă	Metoda de colectare la punct fix	Fileu limnologic	pseudoabsență	NA	NA	NA	NA	NA	NA
7910	<i>Procambarus clarkii</i> Girard, 1852	NA	Andrei Ștefan, Andreea Brezeanu, Ana Maria Krapal, Elena Iorgu, Rozalia Motoc, Oana Paula Popa	#####	FQ14.1	22.39164	44.68654	MH	Orșova	calitativă	Metoda de colectare la punct fix	Fileu limnologic	pseudoabsență	NA	NA	NA	NA	NA	NA

7911	<i>Procambarus fallax</i> (Hagen, 1870) f. <i>virginialis</i>	NA	Andrei Ștefan, Andreea Brezeanu, Ana Maria Krapal, Elena Iorgu, Rozalia Motoc, Oana Paula Popa	#####	FQ14.1	22.39164	44.68654	MH	Orșova	calitativă	Metoda de colectare la punct fix	Fileu limnologic	pseudoabsență	NA	NA	NA	NA	NA	NA
7912	<i>Aedes albopictus</i> Skuse, 1894	<i>Homo sapiens</i>	Andrei Ștefan, Andreea Brezeanu, Ana Maria Krapal, Elena Iorgu, Rozalia Motoc, Oana Paula Popa	#####	FQ14.1	22.39711	44.69027	MH	Orșova	calitativă	Metoda de colectare la punct fix	Fileu limnologic	pseudoabsență	NA	NA	NA	NA	NA	NA
7913	<i>Corbicula fluminalis</i> (O. F. Müller, 1774)	NA	Andrei Ștefan, Andreea Brezeanu, Ana Maria Krapal, Elena Iorgu, Rozalia Motoc, Oana Paula Popa	#####	FQ14.1	22.39711	44.69027	MH	Orșova	calitativă	Metoda de colectare la punct fix	Fileu limnologic	pseudoabsență	NA	NA	NA	NA	NA	NA
7914	<i>Corbicula fluminea</i> (O. F. Müller, 1774)	NA	Andrei Ștefan, Andreea Brezeanu, Ana Maria Krapal, Elena Iorgu, Rozalia Motoc, Oana Paula Popa	#####	FQ14.1	22.39711	44.69027	MH	Orșova	calitativă	Metoda de colectare la punct fix	Fileu limnologic	pseudoabsență	NA	NA	NA	NA	NA	NA
7915	<i>Craspedacusta sowerbii</i> Lankester, 1880	NA	Andrei Ștefan, Andreea Brezeanu, Ana Maria Krapal, Elena Iorgu, Rozalia Motoc, Oana Paula Popa	#####	FQ14.1	22.39711	44.69027	MH	Orșova	calitativă	Metoda de colectare la punct fix	Fileu limnologic	pseudoabsență	NA	NA	NA	NA	NA	NA
7916	<i>Dreissena rostriformis bugensis</i> Andrussov, 1897	NA	Andrei Ștefan, Andreea Brezeanu, Ana Maria Krapal, Elena Iorgu, Rozalia Motoc, Oana Paula Popa	#####	FQ14.1	22.39711	44.69027	MH	Orșova	calitativă	Metoda de colectare la punct fix	Fileu limnologic	pseudoabsență	NA	NA	NA	NA	NA	NA
7917	<i>Dreissena polymorpha</i> (Pallas, 1771)	NA	Andrei Ștefan, Andreea Brezeanu, Ana Maria Krapal, Elena Iorgu, Rozalia Motoc, Oana Paula Popa	#####	FQ14.1	22.39711	44.69027	MH	Orșova	calitativă	Metoda de colectare la punct fix	Fileu limnologic	prezentă	scăzută	adult	scăzut	ecologic	scăzut	NA
7918	<i>Ferrissia californica</i> (Rowell, 1863)	NA	Andrei Ștefan, Andreea Brezeanu, Ana Maria Krapal, Elena Iorgu, Rozalia Motoc, Oana Paula Popa	#####	FQ14.1	22.39711	44.69027	MH	Orșova	calitativă	Metoda de colectare la punct fix	Fileu limnologic	pseudoabsență	NA	NA	NA	NA	NA	NA
7919	<i>Girardia tigrina</i> (Girard, 1850)	NA	Andrei Ștefan, Andreea Brezeanu, Ana Maria Krapal, Elena Iorgu, Rozalia Motoc, Oana Paula Popa	#####	FQ14.1	22.39711	44.69027	MH	Orșova	calitativă	Metoda de colectare la punct fix	Fileu limnologic	pseudoabsență	NA	NA	NA	NA	NA	NA
7920	<i>Helisoma anceps</i> (Menke, 1830)	NA	Andrei Ștefan, Andreea Brezeanu, Ana Maria Krapal, Elena Iorgu, Rozalia Motoc, Oana Paula Popa	#####	FQ14.1	22.39711	44.69027	MH	Orșova	calitativă	Metoda de colectare la punct fix	Fileu limnologic	pseudoabsență	NA	NA	NA	NA	NA	NA

7921	<i>Pectinatella magnifica</i> (Leidy, 1851)	NA	Andrei Ștefan, Andreea Brezeanu, Ana Maria Krapal, Elena Iorgu, Rozalia Motoc, Oana Paula Popa	#####	FQ14.1	22.39711	44.69027	MH	Orșova	calitativă	Metoda de colectare la punct fix	Fileu limnologic	pseudoabsență	NA	NA	NA	NA	NA	NA
7922	<i>Physella acuta</i> (Draparnaud, 1805)	NA	Andrei Ștefan, Andreea Brezeanu, Ana Maria Krapal, Elena Iorgu, Rozalia Motoc, Oana Paula Popa	#####	FQ14.1	22.39711	44.69027	MH	Orșova	calitativă	Metoda de colectare la punct fix	Fileu limnologic	pseudoabsență	NA	NA	NA	NA	NA	NA
7923	<i>Potamopyrgus antipodarum</i> (Gray, 1843)	NA	Andrei Ștefan, Andreea Brezeanu, Ana Maria Krapal, Elena Iorgu, Rozalia Motoc, Oana Paula Popa	#####	FQ14.1	22.39711	44.69027	MH	Orșova	calitativă	Metoda de colectare la punct fix	Fileu limnologic	pseudoabsență	NA	NA	NA	NA	NA	NA
7924	<i>Pseudosuccinea columella</i> (Say, 1817)	NA	Andrei Ștefan, Andreea Brezeanu, Ana Maria Krapal, Elena Iorgu, Rozalia Motoc, Oana Paula Popa	#####	FQ14.1	22.39711	44.69027	MH	Orșova	calitativă	Metoda de colectare la punct fix	Fileu limnologic	pseudoabsență	NA	NA	NA	NA	NA	NA
7925	<i>Sinodonta woodiana</i> (Lea, 1834)	NA	Andrei Ștefan, Andreea Brezeanu, Ana Maria Krapal, Elena Iorgu, Rozalia Motoc, Oana Paula Popa	#####	FQ14.1	22.39711	44.69027	MH	Orșova	calitativă	Metoda de colectare la punct fix	Fileu limnologic	pseudoabsență	NA	NA	NA	NA	NA	NA
7926	<i>Urnatella gracilis</i> (Leidy, 1851)	NA	Andrei Ștefan, Andreea Brezeanu, Ana Maria Krapal, Elena Iorgu, Rozalia Motoc, Oana Paula Popa	#####	FQ14.1	22.39711	44.69027	MH	Orșova	calitativă	Metoda de colectare la punct fix	Fileu limnologic	pseudoabsență	NA	NA	NA	NA	NA	NA
7927	<i>Eriochair sinensis</i> H. Milne Edwards, 1853	NA	Andrei Ștefan, Andreea Brezeanu, Ana Maria Krapal, Elena Iorgu, Rozalia Motoc, Oana Paula Popa	#####	FQ14.1	22.39711	44.69027	MH	Orșova	calitativă	Metoda de colectare la punct fix	Fileu limnologic	pseudoabsență	NA	NA	NA	NA	NA	NA
7928	<i>Orconectes limosus</i> Rafinesque, 1817	NA	Andrei Ștefan, Andreea Brezeanu, Ana Maria Krapal, Elena Iorgu, Rozalia Motoc, Oana Paula Popa	#####	FQ14.1	22.39711	44.69027	MH	Orșova	calitativă	Metoda de colectare la punct fix	Fileu limnologic	pseudoabsență	NA	NA	NA	NA	NA	NA
7929	<i>Orconectes virilis</i> Hagen 1870	NA	Andrei Ștefan, Andreea Brezeanu, Ana Maria Krapal, Elena Iorgu, Rozalia Motoc, Oana Paula Popa	#####	FQ14.1	22.39711	44.69027	MH	Orșova	calitativă	Metoda de colectare la punct fix	Fileu limnologic	pseudoabsență	NA	NA	NA	NA	NA	NA
7930	<i>Pacifastacus leniusculus</i> (Dana, 1852)	NA	Andrei Ștefan, Andreea Brezeanu, Ana Maria Krapal, Elena Iorgu, Rozalia Motoc, Oana Paula Popa	#####	FQ14.1	22.39711	44.69027	MH	Orșova	calitativă	Metoda de colectare la punct fix	Fileu limnologic	pseudoabsență	NA	NA	NA	NA	NA	NA

7931	<i>Procambarus clarkii</i> Girard, 1852	NA	Andrei Ștefan, Andreea Brezeanu, Ana Maria Krapal, Elena Iorgu, Rozalia Motoc, Oana Paula Popa	#####	FQ14.1	22.39711	44.69027	MH	Orșova	calitativă	Metoda de colectare la punct fix	Fileu limnologic	pseudoabsență	NA	NA	NA	NA	NA	NA
7932	<i>Procambarus fallax</i> (Hagen, 1870) f. <i>virginialis</i>	NA	Andrei Ștefan, Andreea Brezeanu, Ana Maria Krapal, Elena Iorgu, Rozalia Motoc, Oana Paula Popa	#####	FQ14.1	22.39711	44.69027	MH	Orșova	calitativă	Metoda de colectare la punct fix	Fileu limnologic	pseudoabsență	NA	NA	NA	NA	NA	NA
7933	<i>Aedes albopictus</i> Skuse, 1894	<i>Homo sapiens</i>	Andrei Ștefan, Andreea Brezeanu, Ana Maria Krapal, Elena Iorgu, Rozalia Motoc, Oana Paula Popa	#####	FQ14.1	22.38775	44.68413	MH	Orșova	calitativă	Metoda de colectare la punct fix	Fileu limnologic	pseudoabsență	NA	NA	NA	NA	NA	NA
7934	<i>Corbicula fluminalis</i> (O. F. Müller, 1774)	NA	Andrei Ștefan, Andreea Brezeanu, Ana Maria Krapal, Elena Iorgu, Rozalia Motoc, Oana Paula Popa	#####	FQ14.1	22.38775	44.68413	MH	Orșova	calitativă	Metoda de colectare la punct fix	Fileu limnologic	pseudoabsență	NA	NA	NA	NA	NA	NA
7935	<i>Corbicula fluminea</i> (O. F. Müller, 1774)	NA	Andrei Ștefan, Andreea Brezeanu, Ana Maria Krapal, Elena Iorgu, Rozalia Motoc, Oana Paula Popa	#####	FQ14.1	22.38775	44.68413	MH	Orșova	calitativă	Metoda de colectare la punct fix	Fileu limnologic	pseudoabsență	NA	NA	NA	NA	NA	NA
7936	<i>Craspedacusta sowerbii</i> Lankester, 1880	NA	Andrei Ștefan, Andreea Brezeanu, Ana Maria Krapal, Elena Iorgu, Rozalia Motoc, Oana Paula Popa	#####	FQ14.1	22.38775	44.68413	MH	Orșova	calitativă	Metoda de colectare la punct fix	Fileu limnologic	pseudoabsență	NA	NA	NA	NA	NA	NA
7937	<i>Dreissena rostriformis bugensis</i> Andrussov, 1897	NA	Andrei Ștefan, Andreea Brezeanu, Ana Maria Krapal, Elena Iorgu, Rozalia Motoc, Oana Paula Popa	#####	FQ14.1	22.38775	44.68413	MH	Orșova	calitativă	Metoda de colectare la punct fix	Fileu limnologic	pseudoabsență	NA	NA	NA	NA	NA	NA
7938	<i>Dreissena polymorpha</i> (Pallas, 1771)	NA	Andrei Ștefan, Andreea Brezeanu, Ana Maria Krapal, Elena Iorgu, Rozalia Motoc, Oana Paula Popa	#####	FQ14.1	22.38775	44.68413	MH	Orșova	calitativă	Metoda de colectare la punct fix	Fileu limnologic	prezentă	scăzută	adult	scăzut	ecologic	scăzut	NA
7939	<i>Ferrissia californica</i> (Rowell, 1863)	NA	Andrei Ștefan, Andreea Brezeanu, Ana Maria Krapal, Elena Iorgu, Rozalia Motoc, Oana Paula Popa	#####	FQ14.1	22.38775	44.68413	MH	Orșova	calitativă	Metoda de colectare la punct fix	Fileu limnologic	pseudoabsență	NA	NA	NA	NA	NA	NA
7940	<i>Girardia tigrina</i> (Girard, 1850)	NA	Andrei Ștefan, Andreea Brezeanu, Ana Maria Krapal, Elena Iorgu, Rozalia Motoc, Oana Paula Popa	#####	FQ14.1	22.38775	44.68413	MH	Orșova	calitativă	Metoda de colectare la punct fix	Fileu limnologic	pseudoabsență	NA	NA	NA	NA	NA	NA

7941	<i>Helisoma anceps</i> (Menke, 1830)	NA	Andrei Ștefan, Andreea Brezeanu, Ana Maria Krapal, Elena Iorgu, Rozalia Motoc, Oana Paula Popa	#####	FQ14.1	22.38775	44.68413	MH	Orșova	calitativă	Metoda de colectare la punct fix	Fileu limnologic	pseudoabsență	NA	NA	NA	NA	NA	NA
7942	<i>Pectinatella magnifica</i> (Leidy, 1851)	NA	Andrei Ștefan, Andreea Brezeanu, Ana Maria Krapal, Elena Iorgu, Rozalia Motoc, Oana Paula Popa	#####	FQ14.1	22.38775	44.68413	MH	Orșova	calitativă	Metoda de colectare la punct fix	Fileu limnologic	pseudoabsență	NA	NA	NA	NA	NA	NA
7943	<i>Physella acuta</i> (Draparnaud, 1805)	NA	Andrei Ștefan, Andreea Brezeanu, Ana Maria Krapal, Elena Iorgu, Rozalia Motoc, Oana Paula Popa	#####	FQ14.1	22.38775	44.68413	MH	Orșova	calitativă	Metoda de colectare la punct fix	Fileu limnologic	pseudoabsență	NA	NA	NA	NA	NA	NA
7944	<i>Potamopyrgus antipodarum</i> (Gray, 1843)	NA	Andrei Ștefan, Andreea Brezeanu, Ana Maria Krapal, Elena Iorgu, Rozalia Motoc, Oana Paula Popa	#####	FQ14.1	22.38775	44.68413	MH	Orșova	calitativă	Metoda de colectare la punct fix	Fileu limnologic	pseudoabsență	NA	NA	NA	NA	NA	NA
7945	<i>Pseudosuccinea columella</i> (Say, 1817)	NA	Andrei Ștefan, Andreea Brezeanu, Ana Maria Krapal, Elena Iorgu, Rozalia Motoc, Oana Paula Popa	#####	FQ14.1	22.38775	44.68413	MH	Orșova	calitativă	Metoda de colectare la punct fix	Fileu limnologic	pseudoabsență	NA	NA	NA	NA	NA	NA
7946	<i>Sinanodonta woodiana</i> (Lea, 1834)	NA	Andrei Ștefan, Andreea Brezeanu, Ana Maria Krapal, Elena Iorgu, Rozalia Motoc, Oana Paula Popa	#####	FQ14.1	22.38775	44.68413	MH	Orșova	calitativă	Metoda de colectare la punct fix	Fileu limnologic	pseudoabsență	NA	NA	NA	NA	NA	NA
7947	<i>Urnatella gracilis</i> (Leidy, 1851)	NA	Andrei Ștefan, Andreea Brezeanu, Ana Maria Krapal, Elena Iorgu, Rozalia Motoc, Oana Paula Popa	#####	FQ14.1	22.38775	44.68413	MH	Orșova	calitativă	Metoda de colectare la punct fix	Fileu limnologic	pseudoabsență	NA	NA	NA	NA	NA	NA
7948	<i>Eriochair sinensis</i> H. Milne Edwards, 1853	NA	Andrei Ștefan, Andreea Brezeanu, Ana Maria Krapal, Elena Iorgu, Rozalia Motoc, Oana Paula Popa	#####	FQ14.1	22.38775	44.68413	MH	Orșova	calitativă	Metoda de colectare la punct fix	Fileu limnologic	pseudoabsență	NA	NA	NA	NA	NA	NA
7949	<i>Orconectes limosus</i> Rafinesque, 1817	NA	Andrei Ștefan, Andreea Brezeanu, Ana Maria Krapal, Elena Iorgu, Rozalia Motoc, Oana Paula Popa	#####	FQ14.1	22.38775	44.68413	MH	Orșova	calitativă	Metoda de colectare la punct fix	Fileu limnologic	pseudoabsență	NA	NA	NA	NA	NA	NA
7950	<i>Orconectes virilis</i> Hagen 1870	NA	Andrei Ștefan, Andreea Brezeanu, Ana Maria Krapal, Elena Iorgu, Rozalia Motoc, Oana Paula Popa	#####	FQ14.1	22.38775	44.68413	MH	Orșova	calitativă	Metoda de colectare la punct fix	Fileu limnologic	pseudoabsență	NA	NA	NA	NA	NA	NA

7951	<i>Pacifastacus leniusculus</i> (Dana, 1852)	NA	Andrei Ștefan, Andreea Brezeanu, Ana Maria Krapal, Elena Iorgu, Rozalia Motoc, Oana Paula Popa	#####	FQ14.1	22.38775	44.68413	MH	Orșova	calitativă	Metoda de colectare la punct fix	Fileu limnologic	pseudoabsență	NA	NA	NA	NA	NA	NA
7952	<i>Procambarus clarkii</i> Girard, 1852	NA	Andrei Ștefan, Andreea Brezeanu, Ana Maria Krapal, Elena Iorgu, Rozalia Motoc, Oana Paula Popa	#####	FQ14.1	22.38775	44.68413	MH	Orșova	calitativă	Metoda de colectare la punct fix	Fileu limnologic	pseudoabsență	NA	NA	NA	NA	NA	NA
7953	<i>Procambarus fallax</i> (Hagen, 1870) f. <i>virginalis</i>	NA	Andrei Ștefan, Andreea Brezeanu, Ana Maria Krapal, Elena Iorgu, Rozalia Motoc, Oana Paula Popa	#####	FQ14.1	22.38775	44.68413	MH	Orșova	calitativă	Metoda de colectare la punct fix	Fileu limnologic	pseudoabsență	NA	NA	NA	NA	NA	NA
7954	<i>Aedes albopictus</i> Skuse, 1894	<i>Homo sapiens</i>	Motoc Rozalia Magda, Popa Oana Paula, Iorgu Elena Iulia, Krapal Ana Maria, Brezeanu Andreea Maria, Ștefan Andrei	#####	LJ34.2	24.909848	43.717715	TR	Turnu Măgurele	calitativă	Metoda de colectare la punct fix	Fileu limnologic	pseudoabsență	NA	NA	NA	NA	NA	NA
7955	<i>Dreissena polymorpha</i> (Pallas, 1771)	NA	Motoc Rozalia Magda, Popa Oana Paula, Iorgu Elena Iulia, Krapal Ana Maria, Brezeanu Andreea Maria, Ștefan Andrei	#####	LJ34.2	24.909848	43.717715	TR	Turnu Măgurele	calitativă	Metoda de colectare la punct fix	Fileu limnologic	pseudoabsență	NA	NA	NA	NA	NA	NA
7956	<i>Sinanodonta woodiana</i> (Lea, 1834)	NA	Motoc Rozalia Magda, Popa Oana Paula, Iorgu Elena Iulia, Krapal Ana Maria, Brezeanu Andreea Maria, Ștefan Andrei	#####	LJ34.2	24.909848	43.717715	TR	Turnu Măgurele	calitativă	Metoda de colectare la punct fix	Fileu limnologic	prezentă	scăzută	adult	ridicat	ecologic	scăzut	NA
7957	<i>Dreissena rostriformis bugensis</i> Andrussov, 1897	NA	Motoc Rozalia Magda, Popa Oana Paula, Iorgu Elena Iulia, Krapal Ana Maria, Brezeanu Andreea Maria, Ștefan Andrei	#####	LJ34.2	24.909848	43.717715	TR	Turnu Măgurele	calitativă	Metoda de colectare la punct fix	Fileu limnologic	pseudoabsență	NA	NA	NA	NA	NA	NA
7958	<i>Physella acuta</i> (Draparnaud, 1805)	NA	Motoc Rozalia Magda, Popa Oana Paula, Iorgu Elena Iulia, Krapal Ana Maria, Brezeanu Andreea Maria, Ștefan Andrei	#####	LJ34.2	24.909848	43.717715	TR	Turnu Măgurele	calitativă	Metoda de colectare la punct fix	Fileu limnologic	pseudoabsență	NA	NA	NA	NA	NA	NA
7959	<i>Ferrissia californica</i> (Rowell, 1863)	NA	Motoc Rozalia Magda, Popa Oana Paula, Iorgu Elena Iulia, Krapal Ana Maria, Brezeanu Andreea Maria, Ștefan Andrei	#####	LJ34.2	24.909848	43.717715	TR	Turnu Măgurele	calitativă	Metoda de colectare la punct fix	Fileu limnologic	pseudoabsență	NA	NA	NA	NA	NA	NA
7960	<i>Helisoma anceps</i> (Menke, 1830)	NA	Motoc Rozalia Magda, Popa Oana Paula, Iorgu Elena Iulia, Krapal Ana Maria, Brezeanu Andreea Maria, Ștefan Andrei	#####	LJ34.2	24.909848	43.717715	TR	Turnu Măgurele	calitativă	Metoda de colectare la punct fix	Fileu limnologic	pseudoabsență	NA	NA	NA	NA	NA	NA

7961	<i>Pseudosuccinea columella</i> (Say, 1817)	NA	Motoc Rozalia Magda, Popa Oana Paula, Iorgu Elena Iulia, Krapal Ana Maria, Brezeanu Andreea Maria, Ștefan Andrei	#####	LJ34.2	24.909848	43.717715	TR	Turnu Măgurele	calitativă	Metoda de colectare la punct fix	Fileu limnologic	pseudoabsență	NA	NA	NA	NA	NA	NA
7962	<i>Potamopyrgus antipodarum</i> (Gray, 1843)	NA	Motoc Rozalia Magda, Popa Oana Paula, Iorgu Elena Iulia, Krapal Ana Maria, Brezeanu Andreea Maria, Ștefan Andrei	#####	LJ34.2	24.909848	43.717715	TR	Turnu Măgurele	calitativă	Metoda de colectare la punct fix	Fileu limnologic	pseudoabsență	NA	NA	NA	NA	NA	NA
7963	<i>Corbicula fluminalis</i> (O. F. Müller, 1774)	NA	Motoc Rozalia Magda, Popa Oana Paula, Iorgu Elena Iulia, Krapal Ana Maria, Brezeanu Andreea Maria, Ștefan Andrei	#####	LJ34.2	24.909848	43.717715	TR	Turnu Măgurele	calitativă	Metoda de colectare la punct fix	Fileu limnologic	pseudoabsență	NA	NA	NA	NA	NA	NA
7964	<i>Corbicula fluminea</i> (O. F. Müller, 1774)	NA	Motoc Rozalia Magda, Popa Oana Paula, Iorgu Elena Iulia, Krapal Ana Maria, Brezeanu Andreea Maria, Ștefan Andrei	#####	LJ34.2	24.909848	43.717715	TR	Turnu Măgurele	calitativă	Metoda de colectare la punct fix	Fileu limnologic	prezentă	ridicată	adult	ridicat	ecologic	scăzut	NA
7965	<i>Pectinatella magnifica</i> (Leidy, 1851)	NA	Motoc Rozalia Magda, Popa Oana Paula, Iorgu Elena Iulia, Krapal Ana Maria, Brezeanu Andreea Maria, Ștefan Andrei	#####	LJ34.2	24.909848	43.717715	TR	Turnu Măgurele	calitativă	Metoda de colectare la punct fix	Fileu limnologic	pseudoabsență	NA	NA	NA	NA	NA	NA
7966	<i>Urnatella gracilis</i> (Leidy, 1851)	NA	Motoc Rozalia Magda, Popa Oana Paula, Iorgu Elena Iulia, Krapal Ana Maria, Brezeanu Andreea Maria, Ștefan Andrei	#####	LJ34.2	24.909848	43.717715	TR	Turnu Măgurele	calitativă	Metoda de colectare la punct fix	Fileu limnologic	pseudoabsență	NA	NA	NA	NA	NA	NA
7967	<i>Craspedacusta sowerbii</i> Lankester, 1880	NA	Motoc Rozalia Magda, Popa Oana Paula, Iorgu Elena Iulia, Krapal Ana Maria, Brezeanu Andreea Maria, Ștefan Andrei	#####	LJ34.2	24.909848	43.717715	TR	Turnu Măgurele	calitativă	Metoda de colectare la punct fix	Fileu limnologic	pseudoabsență	NA	NA	NA	NA	NA	NA
7968	<i>Hypania invalida</i> (Grube, 1860)	NA	Motoc Rozalia Magda, Popa Oana Paula, Iorgu Elena Iulia, Krapal Ana Maria, Brezeanu Andreea Maria, Ștefan Andrei	#####	LJ34.2	24.909848	43.717715	TR	Turnu Măgurele	calitativă	Metoda de colectare la punct fix	Fileu limnologic	pseudoabsență	NA	NA	NA	NA	NA	NA
7969	<i>Branchiura sowerbyi</i> Beddard, 1892	NA	Motoc Rozalia Magda, Popa Oana Paula, Iorgu Elena Iulia, Krapal Ana Maria, Brezeanu Andreea Maria, Ștefan Andrei	#####	LJ34.2	24.909848	43.717715	TR	Turnu Măgurele	calitativă	Metoda de colectare la punct fix	Fileu limnologic	pseudoabsență	NA	NA	NA	NA	NA	NA
7970	<i>Orconectes limosus</i> Rafinesque, 1817	NA	Motoc Rozalia Magda, Popa Oana Paula, Iorgu Elena Iulia, Krapal Ana Maria, Brezeanu Andreea Maria, Ștefan Andrei	#####	LJ34.2	24.909848	43.717715	TR	Turnu Măgurele	calitativă	Metoda de colectare la punct fix	Fileu limnologic	pseudoabsență	NA	NA	NA	NA	NA	NA

7971	<i>Procambarus fallax</i> (Hagen, 1870) <i>f. virginalis</i>	NA	Motoc Rozalia Magda, Popa Oana Paula, Iorgu Elena Iulia, Krapal Ana Maria, Brezeanu Andreea Maria, Ștefan Andrei	#####	LJ34.2	24.909848	43.717715	TR	Turnu Măgurele	calitativă	Metoda de colectare la punct fix	Fileu limnologic	pseudoabsență	NA	NA	NA	NA	NA	NA
7972	<i>Eriocheir sinensis</i> H. Milne Edwards, 1853	NA	Motoc Rozalia Magda, Popa Oana Paula, Iorgu Elena Iulia, Krapal Ana Maria, Brezeanu Andreea Maria, Ștefan Andrei	#####	LJ34.2	24.909848	43.717715	TR	Turnu Măgurele	calitativă	Metoda de colectare la punct fix	Fileu limnologic	pseudoabsență	NA	NA	NA	NA	NA	NA
7973	<i>Procambarus clarkii</i> Girard, 1852	NA	Motoc Rozalia Magda, Popa Oana Paula, Iorgu Elena Iulia, Krapal Ana Maria, Brezeanu Andreea Maria, Ștefan Andrei	#####	LJ34.2	24.909848	43.717715	TR	Turnu Măgurele	calitativă	Metoda de colectare la punct fix	Fileu limnologic	pseudoabsență	NA	NA	NA	NA	NA	NA
7974	<i>Orconectes virilis</i> Hagen 1870	NA	Motoc Rozalia Magda, Popa Oana Paula, Iorgu Elena Iulia, Krapal Ana Maria, Brezeanu Andreea Maria, Ștefan Andrei	#####	LJ34.2	24.909848	43.717715	TR	Turnu Măgurele	calitativă	Metoda de colectare la punct fix	Fileu limnologic	pseudoabsență	NA	NA	NA	NA	NA	NA
7975	<i>Pacifastacus leniusculus</i> (Dana, 1852)	NA	Motoc Rozalia Magda, Popa Oana Paula, Iorgu Elena Iulia, Krapal Ana Maria, Brezeanu Andreea Maria, Ștefan Andrei	#####	LJ34.2	24.909848	43.717715	TR	Turnu Măgurele	calitativă	Metoda de colectare la punct fix	Fileu limnologic	pseudoabsență	NA	NA	NA	NA	NA	NA
7976	<i>Aedes albopictus</i> Skuse, 1894	<i>Homo sapiens</i>	Motoc Rozalia Magda, Popa Oana Paula, Iorgu Elena Iulia, Krapal Ana Maria, Brezeanu Andreea Maria, Ștefan Andrei	#####	LJ34.2	24.890295	43.712531	TR	Turnu Măgurele	calitativă	Metoda de colectare la punct fix	Fileu limnologic	pseudoabsență	NA	NA	NA	NA	NA	NA
7977	<i>Dreissena polymorpha</i> (Pallas, 1771)	NA	Motoc Rozalia Magda, Popa Oana Paula, Iorgu Elena Iulia, Krapal Ana Maria, Brezeanu Andreea Maria, Ștefan Andrei	#####	LJ34.2	24.890295	43.712531	TR	Turnu Măgurele	calitativă	Metoda de colectare la punct fix	Fileu limnologic	prezentă	scăzută	adult	ridicat	ecologic	scăzut	NA
7978	<i>Sinanodonta woodiana</i> (Lea, 1834)	NA	Motoc Rozalia Magda, Popa Oana Paula, Iorgu Elena Iulia, Krapal Ana Maria, Brezeanu Andreea Maria, Ștefan Andrei	#####	LJ34.2	24.890295	43.712531	TR	Turnu Măgurele	calitativă	Metoda de colectare la punct fix	Fileu limnologic	prezentă	scăzută	adult	ridicat	ecologic	scăzut	NA
7979	<i>Dreissena rostriformis bugensis</i> Andrussov, 1897	NA	Motoc Rozalia Magda, Popa Oana Paula, Iorgu Elena Iulia, Krapal Ana Maria, Brezeanu Andreea Maria, Ștefan Andrei	#####	LJ34.2	24.890295	43.712531	TR	Turnu Măgurele	calitativă	Metoda de colectare la punct fix	Fileu limnologic	pseudoabsență	NA	NA	NA	NA	NA	NA
7980	<i>Physella acuta</i> (Draparnaud, 1805)	NA	Motoc Rozalia Magda, Popa Oana Paula, Iorgu Elena Iulia, Krapal Ana Maria, Brezeanu Andreea Maria, Ștefan Andrei	#####	LJ34.2	24.890295	43.712531	TR	Turnu Măgurele	calitativă	Metoda de colectare la punct fix	Fileu limnologic	pseudoabsență	NA	NA	NA	NA	NA	NA

7981	<i>Ferrissia californica</i> (Rowell, 1863)	NA	Motoc Rozalia Magda, Popa Oana Paula, Iorgu Elena Iulia, Krapal Ana Maria, Brezeanu Andreea Maria, Ștefan Andrei	#####	LJ34.2	24.890295	43.712531	TR	Turnu Măgurele	calitativă	Metoda de colectare la punct fix	Fileu limnologic	pseudoabsență	NA	NA	NA	NA	NA	NA
7982	<i>Helisoma anceps</i> (Menke, 1830)	NA	Motoc Rozalia Magda, Popa Oana Paula, Iorgu Elena Iulia, Krapal Ana Maria, Brezeanu Andreea Maria, Ștefan Andrei	#####	LJ34.2	24.890295	43.712531	TR	Turnu Măgurele	calitativă	Metoda de colectare la punct fix	Fileu limnologic	pseudoabsență	NA	NA	NA	NA	NA	NA
7983	<i>Pseudosuccinea columella</i> (Say, 1817)	NA	Motoc Rozalia Magda, Popa Oana Paula, Iorgu Elena Iulia, Krapal Ana Maria, Brezeanu Andreea Maria, Ștefan Andrei	#####	LJ34.2	24.890295	43.712531	TR	Turnu Măgurele	calitativă	Metoda de colectare la punct fix	Fileu limnologic	pseudoabsență	NA	NA	NA	NA	NA	NA
7984	<i>Potamopyrgus antipodarum</i> (Gray, 1843)	NA	Motoc Rozalia Magda, Popa Oana Paula, Iorgu Elena Iulia, Krapal Ana Maria, Brezeanu Andreea Maria, Ștefan Andrei	#####	LJ34.2	24.890295	43.712531	TR	Turnu Măgurele	calitativă	Metoda de colectare la punct fix	Fileu limnologic	pseudoabsență	NA	NA	NA	NA	NA	NA
7985	<i>Corbicula fluminalis</i> (O. F. Müller, 1774)	NA	Motoc Rozalia Magda, Popa Oana Paula, Iorgu Elena Iulia, Krapal Ana Maria, Brezeanu Andreea Maria, Ștefan Andrei	#####	LJ34.2	24.890295	43.712531	TR	Turnu Măgurele	calitativă	Metoda de colectare la punct fix	Fileu limnologic	pseudoabsență	NA	NA	NA	NA	NA	NA
7986	<i>Corbicula fluminea</i> (O. F. Müller, 1774)	NA	Motoc Rozalia Magda, Popa Oana Paula, Iorgu Elena Iulia, Krapal Ana Maria, Brezeanu Andreea Maria, Ștefan Andrei	#####	LJ34.2	24.890295	43.712531	TR	Turnu Măgurele	calitativă	Metoda de colectare la punct fix	Fileu limnologic	prezentă	scăzută	adult	ridicat	ecologic	scăzut	NA
7987	<i>Pectinatella magnifica</i> (Leidy, 1851)	NA	Motoc Rozalia Magda, Popa Oana Paula, Iorgu Elena Iulia, Krapal Ana Maria, Brezeanu Andreea Maria, Ștefan Andrei	#####	LJ34.2	24.890295	43.712531	TR	Turnu Măgurele	calitativă	Metoda de colectare la punct fix	Fileu limnologic	pseudoabsență	NA	NA	NA	NA	NA	NA
7988	<i>Urnatella gracilis</i> (Leidy, 1851)	NA	Motoc Rozalia Magda, Popa Oana Paula, Iorgu Elena Iulia, Krapal Ana Maria, Brezeanu Andreea Maria, Ștefan Andrei	#####	LJ34.2	24.890295	43.712531	TR	Turnu Măgurele	calitativă	Metoda de colectare la punct fix	Fileu limnologic	pseudoabsență	NA	NA	NA	NA	NA	NA
7989	<i>Craspedacusta sowerbii</i> Lankester, 1880	NA	Motoc Rozalia Magda, Popa Oana Paula, Iorgu Elena Iulia, Krapal Ana Maria, Brezeanu Andreea Maria, Ștefan Andrei	#####	LJ34.2	24.890295	43.712531	TR	Turnu Măgurele	calitativă	Metoda de colectare la punct fix	Fileu limnologic	pseudoabsență	NA	NA	NA	NA	NA	NA
7990	<i>Hypania invalida</i> (Grube, 1860)	NA	Motoc Rozalia Magda, Popa Oana Paula, Iorgu Elena Iulia, Krapal Ana Maria, Brezeanu Andreea Maria, Ștefan Andrei	#####	LJ34.2	24.890295	43.712531	TR	Turnu Măgurele	calitativă	Metoda de colectare la punct fix	Fileu limnologic	pseudoabsență	NA	NA	NA	NA	NA	NA

7991	<i>Branchiura sowerbyi</i> Beddard, 1892	NA	Motoc Rozalia Magda, Popa Oana Paula, Iorgu Elena Iulia, Krapal Ana Maria, Brezeanu Andreea Maria, Ștefan Andrei	#####	LJ34.2	24.890295	43.712531	TR	Turnu Măgurele	calitativă	Metoda de colectare la punct fix	Fileu limnologic	pseudoabsență	NA	NA	NA	NA	NA	NA	NA
7992	<i>Orconectes limosus</i> Rafinesque, 1817	NA	Motoc Rozalia Magda, Popa Oana Paula, Iorgu Elena Iulia, Krapal Ana Maria, Brezeanu Andreea Maria, Ștefan Andrei	#####	LJ34.2	24.890295	43.712531	TR	Turnu Măgurele	calitativă	Metoda de colectare la punct fix	Fileu limnologic	pseudoabsență	NA	NA	NA	NA	NA	NA	NA
7993	<i>Procambarus fallax</i> (Hagen, 1870) f. <i>virginalis</i>	NA	Motoc Rozalia Magda, Popa Oana Paula, Iorgu Elena Iulia, Krapal Ana Maria, Brezeanu Andreea Maria, Ștefan Andrei	#####	LJ34.2	24.890295	43.712531	TR	Turnu Măgurele	calitativă	Metoda de colectare la punct fix	Fileu limnologic	pseudoabsență	NA	NA	NA	NA	NA	NA	NA
7994	<i>Eriocheir sinensis</i> H. Milne Edwards, 1853	NA	Motoc Rozalia Magda, Popa Oana Paula, Iorgu Elena Iulia, Krapal Ana Maria, Brezeanu Andreea Maria, Ștefan Andrei	#####	LJ34.2	24.890295	43.712531	TR	Turnu Măgurele	calitativă	Metoda de colectare la punct fix	Fileu limnologic	pseudoabsență	NA	NA	NA	NA	NA	NA	NA
7995	<i>Procambarus clarkii</i> Girard, 1852	NA	Motoc Rozalia Magda, Popa Oana Paula, Iorgu Elena Iulia, Krapal Ana Maria, Brezeanu Andreea Maria, Ștefan Andrei	#####	LJ34.2	24.890295	43.712531	TR	Turnu Măgurele	calitativă	Metoda de colectare la punct fix	Fileu limnologic	pseudoabsență	NA	NA	NA	NA	NA	NA	NA
7996	<i>Orconectes virilis</i> Hagen 1870	NA	Motoc Rozalia Magda, Popa Oana Paula, Iorgu Elena Iulia, Krapal Ana Maria, Brezeanu Andreea Maria, Ștefan Andrei	#####	LJ34.2	24.890295	43.712531	TR	Turnu Măgurele	calitativă	Metoda de colectare la punct fix	Fileu limnologic	pseudoabsență	NA	NA	NA	NA	NA	NA	NA
7997	<i>Pacifastacus leniusculus</i> (Dana, 1852)	NA	Motoc Rozalia Magda, Popa Oana Paula, Iorgu Elena Iulia, Krapal Ana Maria, Brezeanu Andreea Maria, Ștefan Andrei	#####	LJ34.2	24.890295	43.712531	TR	Turnu Măgurele	calitativă	Metoda de colectare la punct fix	Fileu limnologic	pseudoabsență	NA	NA	NA	NA	NA	NA	NA
7998	<i>Aedes albopictus</i> Skuse, 1894	<i>Homo sapiens</i>	Motoc Rozalia Magda, Popa Oana Paula, Iorgu Elena Iulia, Krapal Ana Maria, Brezeanu Andreea Maria, Ștefan Andrei	#####	LJ34.4	24.955594	43.730987	TR	Poiana	calitativă	Metoda de colectare la punct fix	Fileu limnologic	pseudoabsență	NA	NA	NA	NA	NA	NA	NA
7999	<i>Dreissena polymorpha</i> (Pallas, 1771)	NA	Motoc Rozalia Magda, Popa Oana Paula, Iorgu Elena Iulia, Krapal Ana Maria, Brezeanu Andreea Maria, Ștefan Andrei	#####	LJ34.4	24.955594	43.730987	TR	Poiana	calitativă	Metoda de colectare la punct fix	Fileu limnologic	pseudoabsență	NA	NA	NA	NA	NA	NA	NA
8000	<i>Sinodonta woodiana</i> (Lea, 1834)	NA	Motoc Rozalia Magda, Popa Oana Paula, Iorgu Elena Iulia, Krapal Ana Maria, Brezeanu Andreea Maria, Ștefan Andrei	#####	LJ34.4	24.955594	43.730987	TR	Poiana	calitativă	Metoda de colectare la punct fix	Fileu limnologic	prezentă	ridicată	adult	ridicat	ecologic	scăzut	NA	NA

8001	<i>Dreissena rostriformis bugensis</i> (Andrussov, 1897)	NA	Motoc Rozalia Magda, Popa Oana Paula, Iorgu Elena Iulia, Krapal Ana Maria, Brezeanu Andreea Maria, Ștefan Andrei	#####	LJ34.4	24.955594	43.730987	TR	Poiana	calitativă	Metoda de colectare la punct fix	Fileu limnologic	pseudoabsență	NA	NA	NA	NA	NA	NA
8002	<i>Physella acuta</i> (Draparnaud, 1805)	NA	Motoc Rozalia Magda, Popa Oana Paula, Iorgu Elena Iulia, Krapal Ana Maria, Brezeanu Andreea Maria, Ștefan Andrei	#####	LJ34.4	24.955594	43.730987	TR	Poiana	calitativă	Metoda de colectare la punct fix	Fileu limnologic	pseudoabsență	NA	NA	NA	NA	NA	NA
8003	<i>Ferrissia californica</i> (Rowell, 1863)	NA	Motoc Rozalia Magda, Popa Oana Paula, Iorgu Elena Iulia, Krapal Ana Maria, Brezeanu Andreea Maria, Ștefan Andrei	#####	LJ34.4	24.955594	43.730987	TR	Poiana	calitativă	Metoda de colectare la punct fix	Fileu limnologic	pseudoabsență	NA	NA	NA	NA	NA	NA
8004	<i>Helisoma anceps</i> (Menke, 1830)	NA	Motoc Rozalia Magda, Popa Oana Paula, Iorgu Elena Iulia, Krapal Ana Maria, Brezeanu Andreea Maria, Ștefan Andrei	#####	LJ34.4	24.955594	43.730987	TR	Poiana	calitativă	Metoda de colectare la punct fix	Fileu limnologic	pseudoabsență	NA	NA	NA	NA	NA	NA
8005	<i>Pseudosuccinea columella</i> (Say, 1817)	NA	Motoc Rozalia Magda, Popa Oana Paula, Iorgu Elena Iulia, Krapal Ana Maria, Brezeanu Andreea Maria, Ștefan Andrei	#####	LJ34.4	24.955594	43.730987	TR	Poiana	calitativă	Metoda de colectare la punct fix	Fileu limnologic	pseudoabsență	NA	NA	NA	NA	NA	NA
8006	<i>Potamopyrgus antipodarum</i> (Gray, 1843)	NA	Motoc Rozalia Magda, Popa Oana Paula, Iorgu Elena Iulia, Krapal Ana Maria, Brezeanu Andreea Maria, Ștefan Andrei	#####	LJ34.4	24.955594	43.730987	TR	Poiana	calitativă	Metoda de colectare la punct fix	Fileu limnologic	pseudoabsență	NA	NA	NA	NA	NA	NA
8007	<i>Corbicula fluminalis</i> (O. F. Müller, 1774)	NA	Motoc Rozalia Magda, Popa Oana Paula, Iorgu Elena Iulia, Krapal Ana Maria, Brezeanu Andreea Maria, Ștefan Andrei	#####	LJ34.4	24.955594	43.730987	TR	Poiana	calitativă	Metoda de colectare la punct fix	Fileu limnologic	pseudoabsență	NA	NA	NA	NA	NA	NA
8008	<i>Corbicula fluminea</i> (O. F. Müller, 1774)	NA	Motoc Rozalia Magda, Popa Oana Paula, Iorgu Elena Iulia, Krapal Ana Maria, Brezeanu Andreea Maria, Ștefan Andrei	#####	LJ34.4	24.955594	43.730987	TR	Poiana	calitativă	Metoda de colectare la punct fix	Fileu limnologic	pseudoabsență	NA	NA	NA	NA	NA	NA
8009	<i>Pectinatella magnifica</i> (Leidy, 1851)	NA	Motoc Rozalia Magda, Popa Oana Paula, Iorgu Elena Iulia, Krapal Ana Maria, Brezeanu Andreea Maria, Ștefan Andrei	#####	LJ34.4	24.955594	43.730987	TR	Poiana	calitativă	Metoda de colectare la punct fix	Fileu limnologic	pseudoabsență	NA	NA	NA	NA	NA	NA
8010	<i>Urnatella gracilis</i> (Leidy, 1851)	NA	Motoc Rozalia Magda, Popa Oana Paula, Iorgu Elena Iulia, Krapal Ana Maria, Brezeanu Andreea Maria, Ștefan Andrei	#####	LJ34.4	24.955594	43.730987	TR	Poiana	calitativă	Metoda de colectare la punct fix	Fileu limnologic	pseudoabsență	NA	NA	NA	NA	NA	NA

8011	<i>Craspedacusta sowerbii</i> Lankester, 1880	NA	Motoc Rozalia Magda, Popa Oana Paula, Iorgu Elena Iulia, Krapal Ana Maria, Brezeanu Andreea Maria, Ștefan Andrei	#####	LJ34.4	24.955594	43.730987	TR	Poiana	calitativă	Metoda de colectare la punct fix	Fileu limnologic	pseudoabsență	NA	NA	NA	NA	NA	NA
8012	<i>Hypania invalida</i> (Grube, 1860)	NA	Motoc Rozalia Magda, Popa Oana Paula, Iorgu Elena Iulia, Krapal Ana Maria, Brezeanu Andreea Maria, Ștefan Andrei	#####	LJ34.4	24.955594	43.730987	TR	Poiana	calitativă	Metoda de colectare la punct fix	Fileu limnologic	pseudoabsență	NA	NA	NA	NA	NA	NA
8013	<i>Branchiura sowerbyi</i> Beddard, 1892	NA	Motoc Rozalia Magda, Popa Oana Paula, Iorgu Elena Iulia, Krapal Ana Maria, Brezeanu Andreea Maria, Ștefan Andrei	#####	LJ34.4	24.955594	43.730987	TR	Poiana	calitativă	Metoda de colectare la punct fix	Fileu limnologic	pseudoabsență	NA	NA	NA	NA	NA	NA
8014	<i>Orconectes limosus</i> Rafinesque, 1817	NA	Motoc Rozalia Magda, Popa Oana Paula, Iorgu Elena Iulia, Krapal Ana Maria, Brezeanu Andreea Maria, Ștefan Andrei	#####	LJ34.4	24.955594	43.730987	TR	Poiana	calitativă	Metoda de colectare la punct fix	Fileu limnologic	pseudoabsență	NA	NA	NA	NA	NA	NA
8015	<i>Procambarus fallax</i> (Hagen, 1870) <i>f. virginalis</i>	NA	Motoc Rozalia Magda, Popa Oana Paula, Iorgu Elena Iulia, Krapal Ana Maria, Brezeanu Andreea Maria, Ștefan Andrei	#####	LJ34.4	24.955594	43.730987	TR	Poiana	calitativă	Metoda de colectare la punct fix	Fileu limnologic	pseudoabsență	NA	NA	NA	NA	NA	NA
8016	<i>Eriocheir sinensis</i> H. Milne Edwards, 1853	NA	Motoc Rozalia Magda, Popa Oana Paula, Iorgu Elena Iulia, Krapal Ana Maria, Brezeanu Andreea Maria, Ștefan Andrei	#####	LJ34.4	24.955594	43.730987	TR	Poiana	calitativă	Metoda de colectare la punct fix	Fileu limnologic	pseudoabsență	NA	NA	NA	NA	NA	NA
8017	<i>Procambarus clarkii</i> Girard, 1852	NA	Motoc Rozalia Magda, Popa Oana Paula, Iorgu Elena Iulia, Krapal Ana Maria, Brezeanu Andreea Maria, Ștefan Andrei	#####	LJ34.4	24.955594	43.730987	TR	Poiana	calitativă	Metoda de colectare la punct fix	Fileu limnologic	pseudoabsență	NA	NA	NA	NA	NA	NA
8018	<i>Orconectes virilis</i> Hagen 1870	NA	Motoc Rozalia Magda, Popa Oana Paula, Iorgu Elena Iulia, Krapal Ana Maria, Brezeanu Andreea Maria, Ștefan Andrei	#####	LJ34.4	24.955594	43.730987	TR	Poiana	calitativă	Metoda de colectare la punct fix	Fileu limnologic	pseudoabsență	NA	NA	NA	NA	NA	NA
8019	<i>Pacifastacus leniusculus</i> (Dana, 1852)	NA	Motoc Rozalia Magda, Popa Oana Paula, Iorgu Elena Iulia, Krapal Ana Maria, Brezeanu Andreea Maria, Ștefan Andrei	#####	LJ34.4	24.955594	43.730987	TR	Poiana	calitativă	Metoda de colectare la punct fix	Fileu limnologic	pseudoabsență	NA	NA	NA	NA	NA	NA
8020	<i>Aedes albopictus</i> Skuse, 1894	<i>Homo sapiens</i>	Motoc Rozalia Magda, Popa Oana Paula, Iorgu Elena Iulia, Krapal Ana Maria, Brezeanu Andreea Maria, Ștefan Andrei	#####	LJ34.4	24.967015	43.730722	TR	Poiana	calitativă	Metoda de colectare la punct fix	Fileu limnologic	pseudoabsență	NA	NA	NA	NA	NA	NA

8021	<i>Dreissena polymorpha</i> (Pallas, 1771)	NA	Motoc Rozalia Magda, Popa Oana Paula, Iorgu Elena Iulia, Krapal Ana Maria, Brezeanu Andreea Maria, Ștefan Andrei	#####	LJ34.4	24.967015	43.730722	TR	Poiana	calitativă	Metoda de colectare la punct fix	Fileu limnologic	pseudoabsență	NA	NA	NA	NA	NA	NA
8022	<i>Sinanodonta woodiana</i> (Lea, 1834)	NA	Motoc Rozalia Magda, Popa Oana Paula, Iorgu Elena Iulia, Krapal Ana Maria, Brezeanu Andreea Maria, Ștefan Andrei	#####	LJ34.4	24.967015	43.730722	TR	Poiana	calitativă	Metoda de colectare la punct fix	Fileu limnologic	prezentă	ridicată	adult	ridicat	ecologic	scăzut	NA
8023	<i>Dreissena rostriformis bugensis</i> Andrussov, 1897	NA	Motoc Rozalia Magda, Popa Oana Paula, Iorgu Elena Iulia, Krapal Ana Maria, Brezeanu Andreea Maria, Ștefan Andrei	#####	LJ34.4	24.967015	43.730722	TR	Poiana	calitativă	Metoda de colectare la punct fix	Fileu limnologic	pseudoabsență	NA	NA	NA	NA	NA	NA
8024	<i>Physella acuta</i> (Draparnaud, 1805)	NA	Motoc Rozalia Magda, Popa Oana Paula, Iorgu Elena Iulia, Krapal Ana Maria, Brezeanu Andreea Maria, Ștefan Andrei	#####	LJ34.4	24.967015	43.730722	TR	Poiana	calitativă	Metoda de colectare la punct fix	Fileu limnologic	pseudoabsență	NA	NA	NA	NA	NA	NA
8025	<i>Ferrissia californica</i> (Rowell, 1863)	NA	Motoc Rozalia Magda, Popa Oana Paula, Iorgu Elena Iulia, Krapal Ana Maria, Brezeanu Andreea Maria, Ștefan Andrei	#####	LJ34.4	24.967015	43.730722	TR	Poiana	calitativă	Metoda de colectare la punct fix	Fileu limnologic	pseudoabsență	NA	NA	NA	NA	NA	NA
8026	<i>Helisoma anceps</i> (Menke, 1830)	NA	Motoc Rozalia Magda, Popa Oana Paula, Iorgu Elena Iulia, Krapal Ana Maria, Brezeanu Andreea Maria, Ștefan Andrei	#####	LJ34.4	24.967015	43.730722	TR	Poiana	calitativă	Metoda de colectare la punct fix	Fileu limnologic	pseudoabsență	NA	NA	NA	NA	NA	NA
8027	<i>Pseudosuccinea columella</i> (Say, 1817)	NA	Motoc Rozalia Magda, Popa Oana Paula, Iorgu Elena Iulia, Krapal Ana Maria, Brezeanu Andreea Maria, Ștefan Andrei	#####	LJ34.4	24.967015	43.730722	TR	Poiana	calitativă	Metoda de colectare la punct fix	Fileu limnologic	pseudoabsență	NA	NA	NA	NA	NA	NA
8028	<i>Potamopyrgus antipodarum</i> (Gray, 1843)	NA	Motoc Rozalia Magda, Popa Oana Paula, Iorgu Elena Iulia, Krapal Ana Maria, Brezeanu Andreea Maria, Ștefan Andrei	#####	LJ34.4	24.967015	43.730722	TR	Poiana	calitativă	Metoda de colectare la punct fix	Fileu limnologic	pseudoabsență	NA	NA	NA	NA	NA	NA
8029	<i>Corbicula fluminalis</i> (O. F. Müller, 1774)	NA	Motoc Rozalia Magda, Popa Oana Paula, Iorgu Elena Iulia, Krapal Ana Maria, Brezeanu Andreea Maria, Ștefan Andrei	#####	LJ34.4	24.967015	43.730722	TR	Poiana	calitativă	Metoda de colectare la punct fix	Fileu limnologic	pseudoabsență	NA	NA	NA	NA	NA	NA
8030	<i>Corbicula fluminea</i> (O. F. Müller, 1774)	NA	Motoc Rozalia Magda, Popa Oana Paula, Iorgu Elena Iulia, Krapal Ana Maria, Brezeanu Andreea Maria, Ștefan Andrei	#####	LJ34.4	24.967015	43.730722	TR	Poiana	calitativă	Metoda de colectare la punct fix	Fileu limnologic	pseudoabsență	NA	NA	NA	NA	NA	NA

8031	<i>Pectinatella magnifica</i> (Leidy, 1851)	NA	Motoc Rozalia Magda, Popa Oana Paula, Iorgu Elena Iulia, Krapal Ana Maria, Brezeanu Andreea Maria, Ștefan Andrei	#####	LJ34.4	24.967015	43.730722	TR	Poiana	calitativă	Metoda de colectare la punct fix	Fileu limnologic	pseudoabsență	NA	NA	NA	NA	NA	NA
8032	<i>Urnatella gracilis</i> (Leidy, 1851)	NA	Motoc Rozalia Magda, Popa Oana Paula, Iorgu Elena Iulia, Krapal Ana Maria, Brezeanu Andreea Maria, Ștefan Andrei	#####	LJ34.4	24.967015	43.730722	TR	Poiana	calitativă	Metoda de colectare la punct fix	Fileu limnologic	pseudoabsență	NA	NA	NA	NA	NA	NA
8033	<i>Craspedacusta sowerbii</i> Lankester, 1880	NA	Motoc Rozalia Magda, Popa Oana Paula, Iorgu Elena Iulia, Krapal Ana Maria, Brezeanu Andreea Maria, Ștefan Andrei	#####	LJ34.4	24.967015	43.730722	TR	Poiana	calitativă	Metoda de colectare la punct fix	Fileu limnologic	pseudoabsență	NA	NA	NA	NA	NA	NA
8034	<i>Hypania invalida</i> (Grube, 1860)	NA	Motoc Rozalia Magda, Popa Oana Paula, Iorgu Elena Iulia, Krapal Ana Maria, Brezeanu Andreea Maria, Ștefan Andrei	#####	LJ34.4	24.967015	43.730722	TR	Poiana	calitativă	Metoda de colectare la punct fix	Fileu limnologic	pseudoabsență	NA	NA	NA	NA	NA	NA
8035	<i>Branchiura sowerbyi</i> Beddard, 1892	NA	Motoc Rozalia Magda, Popa Oana Paula, Iorgu Elena Iulia, Krapal Ana Maria, Brezeanu Andreea Maria, Ștefan Andrei	#####	LJ34.4	24.967015	43.730722	TR	Poiana	calitativă	Metoda de colectare la punct fix	Fileu limnologic	pseudoabsență	NA	NA	NA	NA	NA	NA
8036	<i>Orconectes limosus</i> Rafinesque, 1817	NA	Motoc Rozalia Magda, Popa Oana Paula, Iorgu Elena Iulia, Krapal Ana Maria, Brezeanu Andreea Maria, Ștefan Andrei	#####	LJ34.4	24.967015	43.730722	TR	Poiana	calitativă	Metoda de colectare la punct fix	Fileu limnologic	pseudoabsență	NA	NA	NA	NA	NA	NA
8037	<i>Procambarus fallax</i> (Hagen, 1870) f. <i>virginalis</i>	NA	Motoc Rozalia Magda, Popa Oana Paula, Iorgu Elena Iulia, Krapal Ana Maria, Brezeanu Andreea Maria, Ștefan Andrei	#####	LJ34.4	24.967015	43.730722	TR	Poiana	calitativă	Metoda de colectare la punct fix	Fileu limnologic	pseudoabsență	NA	NA	NA	NA	NA	NA
8038	<i>Eriocheir sinensis</i> H. Milne Edwards, 1853	NA	Motoc Rozalia Magda, Popa Oana Paula, Iorgu Elena Iulia, Krapal Ana Maria, Brezeanu Andreea Maria, Ștefan Andrei	#####	LJ34.4	24.967015	43.730722	TR	Poiana	calitativă	Metoda de colectare la punct fix	Fileu limnologic	pseudoabsență	NA	NA	NA	NA	NA	NA
8039	<i>Procambarus clarkii</i> Girard, 1852	NA	Motoc Rozalia Magda, Popa Oana Paula, Iorgu Elena Iulia, Krapal Ana Maria, Brezeanu Andreea Maria, Ștefan Andrei	#####	LJ34.4	24.967015	43.730722	TR	Poiana	calitativă	Metoda de colectare la punct fix	Fileu limnologic	pseudoabsență	NA	NA	NA	NA	NA	NA
8040	<i>Orconectes virilis</i> Hagen 1870	NA	Motoc Rozalia Magda, Popa Oana Paula, Iorgu Elena Iulia, Krapal Ana Maria, Brezeanu Andreea Maria, Ștefan Andrei	#####	LJ34.4	24.967015	43.730722	TR	Poiana	calitativă	Metoda de colectare la punct fix	Fileu limnologic	pseudoabsență	NA	NA	NA	NA	NA	NA

8041	<i>Pacifastacus leniusculus</i> (Dana, 1852)	NA	Motoc Rozalia Magda, Popa Oana Paula, Iorgu Elena Iulia, Krapal Ana Maria, Brezeanu Andreea Maria, Ștefan Andrei	#####	LJ34.4	24.967015	43.730722	TR	Poiana	calitativă	Metoda de colectare la punct fix	Fileu limnologic	pseudoabsență	NA	NA	NA	NA	NA	NA
8042	<i>Aedes albopictus</i> Skuse, 1894	<i>Homo sapiens</i>	Motoc Rozalia Magda, Iorgu Elena Iulia, Popa Oana Paula, Krapal Ana Maria, Brezeanu Andreea Maria, Ștefan Andrei	#####	NJ39.2	27.385678	44.182429	CL	Modelu	cantitativă	Metoda de colectare la punct fix	Fileu limnologic	pseudoabsență	NA	NA	NA	NA	NA	NA
8043	<i>Dreissena polymorpha</i> (Pallas, 1771)	NA	Motoc Rozalia Magda, Iorgu Elena Iulia, Popa Oana Paula, Krapal Ana Maria, Brezeanu Andreea Maria, Ștefan Andrei	#####	NJ39.2	27.385678	44.182429	CL	Modelu	cantitativă	Metoda de colectare la punct fix	Fileu limnologic	prezentă	ridicată	adult	ridicat	ecologic	ridicat	NA
8044	<i>Sinanodonta woodiana</i> (Lea, 1834)	NA	Motoc Rozalia Magda, Iorgu Elena Iulia, Popa Oana Paula, Krapal Ana Maria, Brezeanu Andreea Maria, Ștefan Andrei	#####	NJ39.2	27.385678	44.182429	CL	Modelu	cantitativă	Metoda de colectare la punct fix	Fileu limnologic	prezentă	ridicată	adult	ridicat	ecologic	ridicat	NA
8045	<i>Dreissena rostriformis bugensis</i> Andrussov, 1897	NA	Motoc Rozalia Magda, Iorgu Elena Iulia, Popa Oana Paula, Krapal Ana Maria, Brezeanu Andreea Maria, Ștefan Andrei	#####	NJ39.2	27.385678	44.182429	CL	Modelu	cantitativă	Metoda de colectare la punct fix	Fileu limnologic	pseudoabsență	NA	NA	NA	NA	NA	NA
8046	<i>Physella acuta</i> (Draparnaud, 1805)	NA	Motoc Rozalia Magda, Iorgu Elena Iulia, Popa Oana Paula, Krapal Ana Maria, Brezeanu Andreea Maria, Ștefan Andrei	#####	NJ39.2	27.385678	44.182429	CL	Modelu	cantitativă	Metoda de colectare la punct fix	Fileu limnologic	prezentă	medie	adult	ridicat	ecologic	mediu	NA
8047	<i>Ferrissia californica</i> (Rowell, 1863)	NA	Motoc Rozalia Magda, Iorgu Elena Iulia, Popa Oana Paula, Krapal Ana Maria, Brezeanu Andreea Maria, Ștefan Andrei	#####	NJ39.2	27.385678	44.182429	CL	Modelu	cantitativă	Metoda de colectare la punct fix	Fileu limnologic	pseudoabsență	NA	NA	NA	NA	NA	NA
8048	<i>Helisoma anceps</i> (Menke, 1830)	NA	Motoc Rozalia Magda, Iorgu Elena Iulia, Popa Oana Paula, Krapal Ana Maria, Brezeanu Andreea Maria, Ștefan Andrei	#####	NJ39.2	27.385678	44.182429	CL	Modelu	cantitativă	Metoda de colectare la punct fix	Fileu limnologic	pseudoabsență	NA	NA	NA	NA	NA	NA
8049	<i>Pseudosuccinea columella</i> (Say, 1817)	NA	Motoc Rozalia Magda, Iorgu Elena Iulia, Popa Oana Paula, Krapal Ana Maria, Brezeanu Andreea Maria, Ștefan Andrei	#####	NJ39.2	27.385678	44.182429	CL	Modelu	cantitativă	Metoda de colectare la punct fix	Fileu limnologic	pseudoabsență	NA	NA	NA	NA	NA	NA
8050	<i>Potamopyrgus antipodarum</i> (Gray, 1843)	NA	Motoc Rozalia Magda, Iorgu Elena Iulia, Popa Oana Paula, Krapal Ana Maria, Brezeanu Andreea Maria, Ștefan Andrei	#####	NJ39.2	27.385678	44.182429	CL	Modelu	cantitativă	Metoda de colectare la punct fix	Fileu limnologic	pseudoabsență	NA	NA	NA	NA	NA	NA

8051	<i>Corbicula fluminalis</i> (O. F. Müller, 1774)	NA	Motoc Rozalia Magda, Iorgu Elena Iulia, Popa Oana Paula, Krapal Ana Maria, Brezeanu Andreea Maria, Ștefan Andrei	#####	NJ39.2	27.385678	44.182429	CL	Modelu	cantitativă	Metoda de colectare la punct fix	Fileu limnologic	pseudoabsență	NA	NA	NA	NA	NA	NA
8052	<i>Corbicula fluminea</i> (O. F. Müller, 1774)	NA	Motoc Rozalia Magda, Iorgu Elena Iulia, Popa Oana Paula, Krapal Ana Maria, Brezeanu Andreea Maria, Ștefan Andrei	#####	NJ39.2	27.385678	44.182429	CL	Modelu	cantitativă	Metoda de colectare la punct fix	Fileu limnologic	prezentă	ridică	adult	ridicat	ecologic	ridicat	NA
8053	<i>Pectinatella magnifica</i> (Leidy, 1851)	NA	Motoc Rozalia Magda, Iorgu Elena Iulia, Popa Oana Paula, Krapal Ana Maria, Brezeanu Andreea Maria, Ștefan Andrei	#####	NJ39.2	27.385678	44.182429	CL	Modelu	cantitativă	Metoda de colectare la punct fix	Fileu limnologic	pseudoabsență	NA	NA	NA	NA	NA	NA
8054	<i>Urnatella gracilis</i> (Leidy, 1851)	NA	Motoc Rozalia Magda, Iorgu Elena Iulia, Popa Oana Paula, Krapal Ana Maria, Brezeanu Andreea Maria, Ștefan Andrei	#####	NJ39.2	27.385678	44.182429	CL	Modelu	cantitativă	Metoda de colectare la punct fix	Fileu limnologic	pseudoabsență	NA	NA	NA	NA	NA	NA
8055	<i>Craspedacusta sowerbii</i> Lankester, 1880	NA	Motoc Rozalia Magda, Iorgu Elena Iulia, Popa Oana Paula, Krapal Ana Maria, Brezeanu Andreea Maria, Ștefan Andrei	#####	NJ39.2	27.385678	44.182429	CL	Modelu	cantitativă	Metoda de colectare la punct fix	Fileu limnologic	pseudoabsență	NA	NA	NA	NA	NA	NA
8056	<i>Hypania invalida</i> (Grube, 1860)	NA	Motoc Rozalia Magda, Iorgu Elena Iulia, Popa Oana Paula, Krapal Ana Maria, Brezeanu Andreea Maria, Ștefan Andrei	#####	NJ39.2	27.385678	44.182429	CL	Modelu	cantitativă	Metoda de colectare la punct fix	Fileu limnologic	pseudoabsență	NA	NA	NA	NA	NA	NA
8057	<i>Branchiura sowerbyi</i> Beddard, 1892	NA	Motoc Rozalia Magda, Iorgu Elena Iulia, Popa Oana Paula, Krapal Ana Maria, Brezeanu Andreea Maria, Ștefan Andrei	#####	NJ39.2	27.385678	44.182429	CL	Modelu	cantitativă	Metoda de colectare la punct fix	Fileu limnologic	pseudoabsență	NA	NA	NA	NA	NA	NA
8058	<i>Orconectes limosus</i> Rafinesque, 1817	NA	Motoc Rozalia Magda, Iorgu Elena Iulia, Popa Oana Paula, Krapal Ana Maria, Brezeanu Andreea Maria, Ștefan Andrei	#####	NJ39.2	27.385678	44.182429	CL	Modelu	cantitativă	Metoda de colectare la punct fix	Fileu limnologic	pseudoabsență	NA	NA	NA	NA	NA	NA
8059	<i>Procambarus fallax</i> (Hagen, 1870) f. <i>virginialis</i>	NA	Motoc Rozalia Magda, Iorgu Elena Iulia, Popa Oana Paula, Krapal Ana Maria, Brezeanu Andreea Maria, Ștefan Andrei	#####	NJ39.2	27.385678	44.182429	CL	Modelu	cantitativă	Metoda de colectare la punct fix	Fileu limnologic	pseudoabsență	NA	NA	NA	NA	NA	NA
8060	<i>Eriocheir sinensis</i> H. Milne Edwards, 1853	NA	Motoc Rozalia Magda, Iorgu Elena Iulia, Popa Oana Paula, Krapal Ana Maria, Brezeanu Andreea Maria, Ștefan Andrei	#####	NJ39.2	27.385678	44.182429	CL	Modelu	cantitativă	Metoda de colectare la punct fix	Fileu limnologic	pseudoabsență	NA	NA	NA	NA	NA	NA

8061	<i>Procambarus clarkii</i> Girard, 1852	NA	Motoc Rozalia Magda, Iorgu Elena Iulia, Popa Oana Paula, Krapal Ana Maria, Brezeanu Andreea Maria, Ștefan Andrei	#####	NJ39.2	27.385678	44.182429	CL	Modelu	cantitativă	Metoda de colectare la punct fix	Fileu limnologic	pseudoabsență	NA	NA	NA	NA	NA	NA
8062	<i>Orconectes virilis</i> Hagen 1870	NA	Motoc Rozalia Magda, Iorgu Elena Iulia, Popa Oana Paula, Krapal Ana Maria, Brezeanu Andreea Maria, Ștefan Andrei	#####	NJ39.2	27.385678	44.182429	CL	Modelu	cantitativă	Metoda de colectare la punct fix	Fileu limnologic	pseudoabsență	NA	NA	NA	NA	NA	NA
8063	<i>Pacifastacus leniusculus</i> (Dana, 1852)	NA	Motoc Rozalia Magda, Iorgu Elena Iulia, Popa Oana Paula, Krapal Ana Maria, Brezeanu Andreea Maria, Ștefan Andrei	#####	NJ39.2	27.385678	44.182429	CL	Modelu	cantitativă	Metoda de colectare la punct fix	Fileu limnologic	pseudoabsență	NA	NA	NA	NA	NA	NA
8064	<i>Aedes albopictus</i> Skuse, 1894	<i>Homo sapiens</i>	Motoc Rozalia Magda, Iorgu Elena Iulia, Popa Oana Paula, Krapal Ana Maria, Brezeanu Andreea Maria, Ștefan Andrei	#####	FQ15.4	22.47114	44.734304	MH	Ilovița	cantitativă	Metoda de colectare la punct fix	Fileu limnologic	pseudoabsență	NA	NA	NA	NA	NA	NA
8065	<i>Dreissena polymorpha</i> (Pallas, 1771)	NA	Motoc Rozalia Magda, Iorgu Elena Iulia, Popa Oana Paula, Krapal Ana Maria, Brezeanu Andreea Maria, Ștefan Andrei	#####	FQ15.4	22.47114	44.734304	MH	Ilovița	cantitativă	Metoda de colectare la punct fix	Fileu limnologic	pseudoabsență	NA	NA	NA	NA	NA	NA
8066	<i>Sinanodonta woodiana</i> (Lea, 1834)	NA	Motoc Rozalia Magda, Iorgu Elena Iulia, Popa Oana Paula, Krapal Ana Maria, Brezeanu Andreea Maria, Ștefan Andrei	#####	FQ15.4	22.47114	44.734304	MH	Ilovița	cantitativă	Metoda de colectare la punct fix	Fileu limnologic	pseudoabsență	NA	NA	NA	NA	NA	NA
8067	<i>Dreissena rostriformis bugensis</i> Andrussov, 1897	NA	Motoc Rozalia Magda, Iorgu Elena Iulia, Popa Oana Paula, Krapal Ana Maria, Brezeanu Andreea Maria, Ștefan Andrei	#####	FQ15.4	22.47114	44.734304	MH	Ilovița	cantitativă	Metoda de colectare la punct fix	Fileu limnologic	pseudoabsență	NA	NA	NA	NA	NA	NA
8068	<i>Physella acuta</i> (Draparnaud, 1805)	NA	Motoc Rozalia Magda, Iorgu Elena Iulia, Popa Oana Paula, Krapal Ana Maria, Brezeanu Andreea Maria, Ștefan Andrei	#####	FQ15.4	22.47114	44.734304	MH	Ilovița	cantitativă	Metoda de colectare la punct fix	Fileu limnologic	prezentă	medie	adult	ridicat	ecologic	mediu	NA
8069	<i>Ferrissia californica</i> (Rowell, 1863)	NA	Motoc Rozalia Magda, Iorgu Elena Iulia, Popa Oana Paula, Krapal Ana Maria, Brezeanu Andreea Maria, Ștefan Andrei	#####	FQ15.4	22.47114	44.734304	MH	Ilovița	cantitativă	Metoda de colectare la punct fix	Fileu limnologic	pseudoabsență	NA	NA	NA	NA	NA	NA
8070	<i>Helisoma anceps</i> (Menke, 1830)	NA	Motoc Rozalia Magda, Iorgu Elena Iulia, Popa Oana Paula, Krapal Ana Maria, Brezeanu Andreea Maria, Ștefan Andrei	#####	FQ15.4	22.47114	44.734304	MH	Ilovița	cantitativă	Metoda de colectare la punct fix	Fileu limnologic	pseudoabsență	NA	NA	NA	NA	NA	NA

8071	<i>Pseudosuccinea columella</i> (Say, 1817)	NA	Motoc Rozalia Magda, Iorgu Elena Iulia, Popa Oana Paula, Krapal Ana Maria, Brezeanu Andreea Maria, Ștefan Andrei	#####	FQ15.4	22.47114	44.734304	MH	Ilovița	cantitativă	Metoda de colectare la punct fix	Fileu limnologic	pseudoabsență	NA	NA	NA	NA	NA	NA
8072	<i>Potamopyrgus antipodarum</i> (Gray, 1843)	NA	Motoc Rozalia Magda, Iorgu Elena Iulia, Popa Oana Paula, Krapal Ana Maria, Brezeanu Andreea Maria, Ștefan Andrei	#####	FQ15.4	22.47114	44.734304	MH	Ilovița	cantitativă	Metoda de colectare la punct fix	Fileu limnologic	pseudoabsență	NA	NA	NA	NA	NA	NA
8073	<i>Corbicula fluminalis</i> (O. F. Müller, 1774)	NA	Motoc Rozalia Magda, Iorgu Elena Iulia, Popa Oana Paula, Krapal Ana Maria, Brezeanu Andreea Maria, Ștefan Andrei	#####	FQ15.4	22.47114	44.734304	MH	Ilovița	cantitativă	Metoda de colectare la punct fix	Fileu limnologic	pseudoabsență	NA	NA	NA	NA	NA	NA
8074	<i>Corbicula fluminea</i> (O. F. Müller, 1774)	NA	Motoc Rozalia Magda, Iorgu Elena Iulia, Popa Oana Paula, Krapal Ana Maria, Brezeanu Andreea Maria, Ștefan Andrei	#####	FQ15.4	22.47114	44.734304	MH	Ilovița	cantitativă	Metoda de colectare la punct fix	Fileu limnologic	pseudoabsență	NA	NA	NA	NA	NA	NA
8075	<i>Pectinatella magnifica</i> (Leidy, 1851)	NA	Motoc Rozalia Magda, Iorgu Elena Iulia, Popa Oana Paula, Krapal Ana Maria, Brezeanu Andreea Maria, Ștefan Andrei	#####	FQ15.4	22.47114	44.734304	MH	Ilovița	cantitativă	Metoda de colectare la punct fix	Fileu limnologic	pseudoabsență	NA	NA	NA	NA	NA	NA
8076	<i>Urnatella gracilis</i> (Leidy, 1851)	NA	Motoc Rozalia Magda, Iorgu Elena Iulia, Popa Oana Paula, Krapal Ana Maria, Brezeanu Andreea Maria, Ștefan Andrei	#####	FQ15.4	22.47114	44.734304	MH	Ilovița	cantitativă	Metoda de colectare la punct fix	Fileu limnologic	pseudoabsență	NA	NA	NA	NA	NA	NA
8077	<i>Craspedacusta sowerbii</i> Lankester, 1880	NA	Motoc Rozalia Magda, Iorgu Elena Iulia, Popa Oana Paula, Krapal Ana Maria, Brezeanu Andreea Maria, Ștefan Andrei	#####	FQ15.4	22.47114	44.734304	MH	Ilovița	cantitativă	Metoda de colectare la punct fix	Fileu limnologic	pseudoabsență	NA	NA	NA	NA	NA	NA
8078	<i>Hypania invalida</i> (Grube, 1860)	NA	Motoc Rozalia Magda, Iorgu Elena Iulia, Popa Oana Paula, Krapal Ana Maria, Brezeanu Andreea Maria, Ștefan Andrei	#####	FQ15.4	22.47114	44.734304	MH	Ilovița	cantitativă	Metoda de colectare la punct fix	Fileu limnologic	pseudoabsență	NA	NA	NA	NA	NA	NA
8079	<i>Branchiura sowerbyi</i> Beddard, 1892	NA	Motoc Rozalia Magda, Iorgu Elena Iulia, Popa Oana Paula, Krapal Ana Maria, Brezeanu Andreea Maria, Ștefan Andrei	#####	FQ15.4	22.47114	44.734304	MH	Ilovița	cantitativă	Metoda de colectare la punct fix	Fileu limnologic	pseudoabsență	NA	NA	NA	NA	NA	NA
8080	<i>Orconectes limosus</i> Rafinesque, 1817	NA	Motoc Rozalia Magda, Iorgu Elena Iulia, Popa Oana Paula, Krapal Ana Maria, Brezeanu Andreea Maria, Ștefan Andrei	#####	FQ15.4	22.47114	44.734304	MH	Ilovița	cantitativă	Metoda de colectare la punct fix	Fileu limnologic	pseudoabsență	NA	NA	NA	NA	NA	NA

8081	<i>Procambarus fallax</i> (Hagen, 1870) <i>f. virginalis</i>	NA	Motoc Rozalia Magda, Iorgu Elena Iulia, Popa Oana Paula, Krapal Ana Maria, Brezeanu Andreea Maria, Ștefan Andrei	#####	FQ15.4	22.47114	44.734304	MH	Ilovița	cantitativă	Metoda de colectare la punct fix	Fileu limnologic	pseudoabsență	NA	NA	NA	NA	NA	NA
8082	<i>Eriocheir sinensis</i> H. Milne Edwards, 1853	NA	Motoc Rozalia Magda, Iorgu Elena Iulia, Popa Oana Paula, Krapal Ana Maria, Brezeanu Andreea Maria, Ștefan Andrei	#####	FQ15.4	22.47114	44.734304	MH	Ilovița	cantitativă	Metoda de colectare la punct fix	Fileu limnologic	pseudoabsență	NA	NA	NA	NA	NA	NA
8083	<i>Procambarus clarkii</i> Girard, 1852	NA	Motoc Rozalia Magda, Iorgu Elena Iulia, Popa Oana Paula, Krapal Ana Maria, Brezeanu Andreea Maria, Ștefan Andrei	#####	FQ15.4	22.47114	44.734304	MH	Ilovița	cantitativă	Metoda de colectare la punct fix	Fileu limnologic	pseudoabsență	NA	NA	NA	NA	NA	NA
8084	<i>Orconectes virilis</i> Hagen 1870	NA	Motoc Rozalia Magda, Iorgu Elena Iulia, Popa Oana Paula, Krapal Ana Maria, Brezeanu Andreea Maria, Ștefan Andrei	#####	FQ15.4	22.47114	44.734304	MH	Ilovița	cantitativă	Metoda de colectare la punct fix	Fileu limnologic	pseudoabsență	NA	NA	NA	NA	NA	NA
8085	<i>Pacifastacus leniusculus</i> (Dana, 1852)	NA	Motoc Rozalia Magda, Iorgu Elena Iulia, Popa Oana Paula, Krapal Ana Maria, Brezeanu Andreea Maria, Ștefan Andrei	#####	FQ15.4	22.47114	44.734304	MH	Ilovița	cantitativă	Metoda de colectare la punct fix	Fileu limnologic	pseudoabsență	NA	NA	NA	NA	NA	NA
8086	<i>Aedes albopictus</i> Skuse, 1894	<i>Homo sapiens</i>	Motoc Rozalia Magda, Krapal Ana Maria, Iorgu Elena Iulia, Popa Oana Paula, Brezeanu Andreea Maria, Ștefan Andrei	#####	EQ93.4	22.194333	44.518127	MH	Eibenthal	cantitativă	Metoda de colectare la punct fix	Fileu limnologic	pseudoabsență	NA	NA	NA	NA	NA	NA
8087	<i>Dreissena polymorpha</i> (Pallas, 1771)	NA	Motoc Rozalia Magda, Krapal Ana Maria, Iorgu Elena Iulia, Popa Oana Paula, Brezeanu Andreea Maria, Ștefan Andrei	#####	EQ93.4	22.194333	44.518127	MH	Eibenthal	cantitativă	Metoda de colectare la punct fix	Fileu limnologic	pseudoabsență	NA	NA	NA	NA	NA	NA
8088	<i>Sinanodonta woodiana</i> (Lea, 1834)	NA	Motoc Rozalia Magda, Krapal Ana Maria, Iorgu Elena Iulia, Popa Oana Paula, Brezeanu Andreea Maria, Ștefan Andrei	#####	EQ93.4	22.194333	44.518127	MH	Eibenthal	cantitativă	Metoda de colectare la punct fix	Fileu limnologic	pseudoabsență	NA	NA	NA	NA	NA	NA
8089	<i>Dreissena rostriformis bugensis</i> Andrussov, 1897	NA	Motoc Rozalia Magda, Krapal Ana Maria, Iorgu Elena Iulia, Popa Oana Paula, Brezeanu Andreea Maria, Ștefan Andrei	#####	EQ93.4	22.194333	44.518127	MH	Eibenthal	cantitativă	Metoda de colectare la punct fix	Fileu limnologic	pseudoabsență	NA	NA	NA	NA	NA	NA
8090	<i>Physella acuta</i> (Draparnaud, 1805)	NA	Motoc Rozalia Magda, Krapal Ana Maria, Iorgu Elena Iulia, Popa Oana Paula, Brezeanu Andreea Maria, Ștefan Andrei	#####	EQ93.4	22.194333	44.518127	MH	Eibenthal	cantitativă	Metoda de colectare la punct fix	Fileu limnologic	prezentă	medie	adult	ridicat	ecologic	mediu	NA

8091	<i>Ferrissia californica</i> (Rowell, 1863)	NA	Motoc Rozalia Magda, Krapal Ana Maria, Iorgu Elena Iulia, Popa Oana Paula, Brezeanu Andreea Maria, Ștefan Andrei	#####	EQ93.4	22.194333	44.518127	MH	Eibenthal	cantitativă	Metoda de colectare la punct fix	Fileu limnologic	pseudoabsență	NA	NA	NA	NA	NA	NA
8092	<i>Helisoma anceps</i> (Menke, 1830)	NA	Motoc Rozalia Magda, Krapal Ana Maria, Iorgu Elena Iulia, Popa Oana Paula, Brezeanu Andreea Maria, Ștefan Andrei	#####	EQ93.4	22.194333	44.518127	MH	Eibenthal	cantitativă	Metoda de colectare la punct fix	Fileu limnologic	pseudoabsență	NA	NA	NA	NA	NA	NA
8093	<i>Pseudosuccinea columella</i> (Say, 1817)	NA	Motoc Rozalia Magda, Krapal Ana Maria, Iorgu Elena Iulia, Popa Oana Paula, Brezeanu Andreea Maria, Ștefan Andrei	#####	EQ93.4	22.194333	44.518127	MH	Eibenthal	cantitativă	Metoda de colectare la punct fix	Fileu limnologic	pseudoabsență	NA	NA	NA	NA	NA	NA
8094	<i>Potamopyrgus antipodarum</i> (Gray, 1843)	NA	Motoc Rozalia Magda, Krapal Ana Maria, Iorgu Elena Iulia, Popa Oana Paula, Brezeanu Andreea Maria, Ștefan Andrei	#####	EQ93.4	22.194333	44.518127	MH	Eibenthal	cantitativă	Metoda de colectare la punct fix	Fileu limnologic	pseudoabsență	NA	NA	NA	NA	NA	NA
8095	<i>Corbicula fluminalis</i> (O. F. Müller, 1774)	NA	Motoc Rozalia Magda, Krapal Ana Maria, Iorgu Elena Iulia, Popa Oana Paula, Brezeanu Andreea Maria, Ștefan Andrei	#####	EQ93.4	22.194333	44.518127	MH	Eibenthal	cantitativă	Metoda de colectare la punct fix	Fileu limnologic	pseudoabsență	NA	NA	NA	NA	NA	NA
8096	<i>Corbicula fluminea</i> (O. F. Müller, 1774)	NA	Motoc Rozalia Magda, Krapal Ana Maria, Iorgu Elena Iulia, Popa Oana Paula, Brezeanu Andreea Maria, Ștefan Andrei	#####	EQ93.4	22.194333	44.518127	MH	Eibenthal	cantitativă	Metoda de colectare la punct fix	Fileu limnologic	prezentă	medie	juvenil	ridicat	ecologic	mediu	NA
8097	<i>Pectinatella magnifica</i> (Leidy, 1851)	NA	Motoc Rozalia Magda, Krapal Ana Maria, Iorgu Elena Iulia, Popa Oana Paula, Brezeanu Andreea Maria, Ștefan Andrei	#####	EQ93.4	22.194333	44.518127	MH	Eibenthal	cantitativă	Metoda de colectare la punct fix	Fileu limnologic	pseudoabsență	NA	NA	NA	NA	NA	NA
8098	<i>Urnatella gracilis</i> (Leidy, 1851)	NA	Motoc Rozalia Magda, Krapal Ana Maria, Iorgu Elena Iulia, Popa Oana Paula, Brezeanu Andreea Maria, Ștefan Andrei	#####	EQ93.4	22.194333	44.518127	MH	Eibenthal	cantitativă	Metoda de colectare la punct fix	Fileu limnologic	pseudoabsență	NA	NA	NA	NA	NA	NA
8099	<i>Craspedacusta sowerbii</i> Lankester, 1880	NA	Motoc Rozalia Magda, Krapal Ana Maria, Iorgu Elena Iulia, Popa Oana Paula, Brezeanu Andreea Maria, Ștefan Andrei	#####	EQ93.4	22.194333	44.518127	MH	Eibenthal	cantitativă	Metoda de colectare la punct fix	Fileu limnologic	pseudoabsență	NA	NA	NA	NA	NA	NA
8100	<i>Hypania invalida</i> (Grube, 1860)	NA	Motoc Rozalia Magda, Krapal Ana Maria, Iorgu Elena Iulia, Popa Oana Paula, Brezeanu Andreea Maria, Ștefan Andrei	#####	EQ93.4	22.194333	44.518127	MH	Eibenthal	cantitativă	Metoda de colectare la punct fix	Fileu limnologic	pseudoabsență	NA	NA	NA	NA	NA	NA

8101	<i>Branchiura sowerbyi</i> Beddard, 1892	NA	Motoc Rozalia Magda, Krapal Ana Maria, Iorgu Elena Iulia, Popa Oana Paula, Brezeanu Andreea Maria, Ștefan Andrei	#####	EQ93.4	22.194333	44.518127	MH	Eibenthal	cantitativă	Metoda de colectare la punct fix	Fileu limnologic	pseudoabsență	NA	NA	NA	NA	NA	NA
8102	<i>Orconectes limosus</i> Rafinesque, 1817	NA	Motoc Rozalia Magda, Krapal Ana Maria, Iorgu Elena Iulia, Popa Oana Paula, Brezeanu Andreea Maria, Ștefan Andrei	#####	EQ93.4	22.194333	44.518127	MH	Eibenthal	cantitativă	Metoda de colectare la punct fix	Fileu limnologic	pseudoabsență	NA	NA	NA	NA	NA	NA
8103	<i>Procambarus fallax</i> (Hagen, 1870) f. <i>virginalis</i>	NA	Motoc Rozalia Magda, Krapal Ana Maria, Iorgu Elena Iulia, Popa Oana Paula, Brezeanu Andreea Maria, Ștefan Andrei	#####	EQ93.4	22.194333	44.518127	MH	Eibenthal	cantitativă	Metoda de colectare la punct fix	Fileu limnologic	pseudoabsență	NA	NA	NA	NA	NA	NA
8104	<i>Eriocheir sinensis</i> H. Milne Edwards, 1853	NA	Motoc Rozalia Magda, Krapal Ana Maria, Iorgu Elena Iulia, Popa Oana Paula, Brezeanu Andreea Maria, Ștefan Andrei	#####	EQ93.4	22.194333	44.518127	MH	Eibenthal	cantitativă	Metoda de colectare la punct fix	Fileu limnologic	pseudoabsență	NA	NA	NA	NA	NA	NA
8105	<i>Procambarus clarkii</i> Girard, 1852	NA	Motoc Rozalia Magda, Krapal Ana Maria, Iorgu Elena Iulia, Popa Oana Paula, Brezeanu Andreea Maria, Ștefan Andrei	#####	EQ93.4	22.194333	44.518127	MH	Eibenthal	cantitativă	Metoda de colectare la punct fix	Fileu limnologic	pseudoabsență	NA	NA	NA	NA	NA	NA
8106	<i>Orconectes virilis</i> Hagen 1870	NA	Motoc Rozalia Magda, Krapal Ana Maria, Iorgu Elena Iulia, Popa Oana Paula, Brezeanu Andreea Maria, Ștefan Andrei	#####	EQ93.4	22.194333	44.518127	MH	Eibenthal	cantitativă	Metoda de colectare la punct fix	Fileu limnologic	pseudoabsență	NA	NA	NA	NA	NA	NA
8107	<i>Pacifastacus leniusculus</i> (Dana, 1852)	NA	Motoc Rozalia Magda, Krapal Ana Maria, Iorgu Elena Iulia, Popa Oana Paula, Brezeanu Andreea Maria, Ștefan Andrei	#####	EQ93.4	22.194333	44.518127	MH	Eibenthal	cantitativă	Metoda de colectare la punct fix	Fileu limnologic	pseudoabsență	NA	NA	NA	NA	NA	NA
8108	<i>Aedes albopictus</i> Skuse, 1894	<i>Homo sapiens</i>	Motoc Rozalia Magda, Iorgu Elena Iulia, Ștefan Andrei, Brezeanu Andreea Maria, Popa Oana Paula, Krapal Ana Maria	#####	NJ49.1	27.499827	44.221652	CL	Coslogeni	cantitativă	Metoda de colectare la punct fix	Fileu limnologic	pseudoabsență	NA	NA	NA	NA	NA	NA
8109	<i>Dreissena polymorpha</i> (Pallas, 1771)	NA	Motoc Rozalia Magda, Iorgu Elena Iulia, Ștefan Andrei, Brezeanu Andreea Maria, Popa Oana Paula, Krapal Ana Maria	#####	NJ49.1	27.499827	44.221652	CL	Coslogeni	cantitativă	Metoda de colectare la punct fix	Fileu limnologic	prezentă	ridicată	adult	ridicat	ecologic	ridicat	NA
8110	<i>Sinanodonta woodiana</i> (Lea, 1834)	NA	Motoc Rozalia Magda, Iorgu Elena Iulia, Ștefan Andrei, Brezeanu Andreea Maria, Popa Oana Paula, Krapal Ana Maria	#####	NJ49.1	27.499827	44.221652	CL	Coslogeni	cantitativă	Metoda de colectare la punct fix	Fileu limnologic	prezentă	ridicată	adult	ridicat	ecologic	ridicat	NA

8111	<i>Dreissena rostriformis bugensis</i> (Andrussov, 1897)	NA	Motoc Rozalia Magda, Iorgu Elena Iulia, Ștefan Andrei, Brezeanu Andreea Maria, Popa Oana Paula, Krapal Ana Maria	#####	NJ49.1	27.499827	44.221652	CL	Coslogeni	cantitativă	Metoda de colectare la punct fix	Fileu limnologic	prezentă	ridică	adult	ridicat	ecologic	ridicat	NA	
8112	<i>Physella acuta</i> (Draparnaud, 1805)	NA	Motoc Rozalia Magda, Iorgu Elena Iulia, Ștefan Andrei, Brezeanu Andreea Maria, Popa Oana Paula, Krapal Ana Maria	#####	NJ49.1	27.499827	44.221652	CL	Coslogeni	cantitativă	Metoda de colectare la punct fix	Fileu limnologic	prezentă	medie	adult	ridicat	ecologic	mediu	NA	
8113	<i>Ferrissia californica</i> (Rowell, 1863)	NA	Motoc Rozalia Magda, Iorgu Elena Iulia, Ștefan Andrei, Brezeanu Andreea Maria, Popa Oana Paula, Krapal Ana Maria	#####	NJ49.1	27.499827	44.221652	CL	Coslogeni	cantitativă	Metoda de colectare la punct fix	Fileu limnologic	pseudoabsență	NA	NA	NA	NA	NA	NA	NA
8114	<i>Helisoma anceps</i> (Menke, 1830)	NA	Motoc Rozalia Magda, Iorgu Elena Iulia, Ștefan Andrei, Brezeanu Andreea Maria, Popa Oana Paula, Krapal Ana Maria	#####	NJ49.1	27.499827	44.221652	CL	Coslogeni	cantitativă	Metoda de colectare la punct fix	Fileu limnologic	pseudoabsență	NA	NA	NA	NA	NA	NA	NA
8115	<i>Pseudosuccinea columella</i> (Say, 1817)	NA	Motoc Rozalia Magda, Iorgu Elena Iulia, Ștefan Andrei, Brezeanu Andreea Maria, Popa Oana Paula, Krapal Ana Maria	#####	NJ49.1	27.499827	44.221652	CL	Coslogeni	cantitativă	Metoda de colectare la punct fix	Fileu limnologic	pseudoabsență	NA	NA	NA	NA	NA	NA	NA
8116	<i>Potamopyrgus antipodarum</i> (Gray, 1843)	NA	Motoc Rozalia Magda, Iorgu Elena Iulia, Ștefan Andrei, Brezeanu Andreea Maria, Popa Oana Paula, Krapal Ana Maria	#####	NJ49.1	27.499827	44.221652	CL	Coslogeni	cantitativă	Metoda de colectare la punct fix	Fileu limnologic	pseudoabsență	NA	NA	NA	NA	NA	NA	NA
8117	<i>Corbicula fluminalis</i> (O. F. Müller, 1774)	NA	Motoc Rozalia Magda, Iorgu Elena Iulia, Ștefan Andrei, Brezeanu Andreea Maria, Popa Oana Paula, Krapal Ana Maria	#####	NJ49.1	27.499827	44.221652	CL	Coslogeni	cantitativă	Metoda de colectare la punct fix	Fileu limnologic	pseudoabsență	NA	NA	NA	NA	NA	NA	NA
8118	<i>Corbicula fluminea</i> (O. F. Müller, 1774)	NA	Motoc Rozalia Magda, Iorgu Elena Iulia, Ștefan Andrei, Brezeanu Andreea Maria, Popa Oana Paula, Krapal Ana Maria	#####	NJ49.1	27.499827	44.221652	CL	Coslogeni	cantitativă	Metoda de colectare la punct fix	Fileu limnologic	prezentă	ridică	adult	ridicat	ecologic	ridicat	NA	
8119	<i>Pectinatella magnifica</i> (Leidy, 1851)	NA	Motoc Rozalia Magda, Iorgu Elena Iulia, Ștefan Andrei, Brezeanu Andreea Maria, Popa Oana Paula, Krapal Ana Maria	#####	NJ49.1	27.499827	44.221652	CL	Coslogeni	cantitativă	Metoda de colectare la punct fix	Fileu limnologic	pseudoabsență	NA	NA	NA	NA	NA	NA	NA

8120	<i>Urnatella gracilis</i> (Leidy, 1851)	NA	Motoc Rozalia Magda, Iorgu Elena Iulia, Ștefan Andrei, Brezeanu Andreea Maria, Popa Oana Paula, Krapal Ana Maria	#####	NJ49.1	27.499827	44.221652	CL	Coslogeni	cantitativă	Metoda de colectare la punct fix	Fileu limnologic	pseudoabsență	NA	NA	NA	NA	NA	NA
8121	<i>Craspedacusta sowerbii</i> Lankester, 1880	NA	Motoc Rozalia Magda, Iorgu Elena Iulia, Ștefan Andrei, Brezeanu Andreea Maria, Popa Oana Paula, Krapal Ana Maria	#####	NJ49.1	27.499827	44.221652	CL	Coslogeni	cantitativă	Metoda de colectare la punct fix	Fileu limnologic	pseudoabsență	NA	NA	NA	NA	NA	NA
8122	<i>Hypania invalida</i> (Grube, 1860)	NA	Motoc Rozalia Magda, Iorgu Elena Iulia, Ștefan Andrei, Brezeanu Andreea Maria, Popa Oana Paula, Krapal Ana Maria	#####	NJ49.1	27.499827	44.221652	CL	Coslogeni	cantitativă	Metoda de colectare la punct fix	Fileu limnologic	pseudoabsență	NA	NA	NA	NA	NA	NA
8123	<i>Branchiura sowerbyi</i> Beddard, 1892	NA	Motoc Rozalia Magda, Iorgu Elena Iulia, Ștefan Andrei, Brezeanu Andreea Maria, Popa Oana Paula, Krapal Ana Maria	#####	NJ49.1	27.499827	44.221652	CL	Coslogeni	cantitativă	Metoda de colectare la punct fix	Fileu limnologic	pseudoabsență	NA	NA	NA	NA	NA	NA
8124	<i>Orconectes limosus</i> Rafinesque, 1817	NA	Motoc Rozalia Magda, Iorgu Elena Iulia, Ștefan Andrei, Brezeanu Andreea Maria, Popa Oana Paula, Krapal Ana Maria	#####	NJ49.1	27.499827	44.221652	CL	Coslogeni	cantitativă	Metoda de colectare la punct fix	Fileu limnologic	pseudoabsență	NA	NA	NA	NA	NA	NA
8125	<i>Procambarus fallax</i> (Hagen, 1870) <i>f. virginialis</i>	NA	Motoc Rozalia Magda, Iorgu Elena Iulia, Ștefan Andrei, Brezeanu Andreea Maria, Popa Oana Paula, Krapal Ana Maria	#####	NJ49.1	27.499827	44.221652	CL	Coslogeni	cantitativă	Metoda de colectare la punct fix	Fileu limnologic	pseudoabsență	NA	NA	NA	NA	NA	NA
8126	<i>Eriochair sinensis</i> H. Milne Edwards, 1853	NA	Motoc Rozalia Magda, Iorgu Elena Iulia, Ștefan Andrei, Brezeanu Andreea Maria, Popa Oana Paula, Krapal Ana Maria	#####	NJ49.1	27.499827	44.221652	CL	Coslogeni	cantitativă	Metoda de colectare la punct fix	Fileu limnologic	pseudoabsență	NA	NA	NA	NA	NA	NA
8127	<i>Procambarus clarkii</i> Girard, 1852	NA	Motoc Rozalia Magda, Iorgu Elena Iulia, Ștefan Andrei, Brezeanu Andreea Maria, Popa Oana Paula, Krapal Ana Maria	#####	NJ49.1	27.499827	44.221652	CL	Coslogeni	cantitativă	Metoda de colectare la punct fix	Fileu limnologic	pseudoabsență	NA	NA	NA	NA	NA	NA
8128	<i>Orconectes virilis</i> Hagen 1870	NA	Motoc Rozalia Magda, Iorgu Elena Iulia, Ștefan Andrei, Brezeanu Andreea Maria, Popa Oana Paula, Krapal Ana Maria	#####	NJ49.1	27.499827	44.221652	CL	Coslogeni	cantitativă	Metoda de colectare la punct fix	Fileu limnologic	pseudoabsență	NA	NA	NA	NA	NA	NA

8129	<i>Pacifastacus leniusculus</i> (Dana, 1852)	NA	Motoc Rozalia Magda, Iorgu Elena Iulia, Ștefan Andrei, Brezeanu Andreea Maria, Popa Oana Paula, Krapal Ana Maria	#####	NJ49.1	27.499827	44.221652	CL	Coslogeni	cantitativă	Metoda de colectare la punct fix	Fileu limnologic	pseudoabsență	NA	NA	NA	NA	NA	NA
8130	<i>Aedes albopictus</i> Skuse, 1894	<i>Homo sapiens</i>	Motoc Rozalia Magda, Brezeanu Andreea Maria, Iorgu Elena Iulia, Krapal Ana Maria, Ștefan Andrei, Popa Oana Paula	#####	NJ49.4	27.612563	44.16546	CT	Satu Nou	cantitativă	Metoda de colectare la punct fix	Fileu limnologic	pseudoabsență	NA	NA	NA	NA	NA	NA
8131	<i>Dreissena polymorpha</i> (Pallas, 1771)	NA	Motoc Rozalia Magda, Brezeanu Andreea Maria, Iorgu Elena Iulia, Krapal Ana Maria, Ștefan Andrei, Popa Oana Paula	#####	NJ49.4	27.612563	44.16546	CT	Satu Nou	cantitativă	Metoda de colectare la punct fix	Fileu limnologic	pseudoabsență	NA	NA	NA	NA	NA	NA
8132	<i>Sinodonta woodiana</i> (Lea, 1834)	NA	Motoc Rozalia Magda, Brezeanu Andreea Maria, Iorgu Elena Iulia, Krapal Ana Maria, Ștefan Andrei, Popa Oana Paula	#####	NJ49.4	27.612563	44.16546	CT	Satu Nou	cantitativă	Metoda de colectare la punct fix	Fileu limnologic	pseudoabsență	NA	NA	NA	NA	NA	NA
8133	<i>Dreissena rostriformis bugensis</i> Andrussov, 1897	NA	Motoc Rozalia Magda, Brezeanu Andreea Maria, Iorgu Elena Iulia, Krapal Ana Maria, Ștefan Andrei, Popa Oana Paula	#####	NJ49.4	27.612563	44.16546	CT	Satu Nou	cantitativă	Metoda de colectare la punct fix	Fileu limnologic	pseudoabsență	NA	NA	NA	NA	NA	NA
8134	<i>Physella acuta</i> (Draparnaud, 1805)	NA	Motoc Rozalia Magda, Brezeanu Andreea Maria, Iorgu Elena Iulia, Krapal Ana Maria, Ștefan Andrei, Popa Oana Paula	#####	NJ49.4	27.612563	44.16546	CT	Satu Nou	cantitativă	Metoda de colectare la punct fix	Fileu limnologic	prezentă	medie	adult	ridicat	ecologic	mediu	NA
8135	<i>Ferrissia californica</i> (Rowell, 1863)	NA	Motoc Rozalia Magda, Brezeanu Andreea Maria, Iorgu Elena Iulia, Krapal Ana Maria, Ștefan Andrei, Popa Oana Paula	#####	NJ49.4	27.612563	44.16546	CT	Satu Nou	cantitativă	Metoda de colectare la punct fix	Fileu limnologic	pseudoabsență	NA	NA	NA	NA	NA	NA
8136	<i>Helisoma anceps</i> (Menke, 1830)	NA	Motoc Rozalia Magda, Brezeanu Andreea Maria, Iorgu Elena Iulia, Krapal Ana Maria, Ștefan Andrei, Popa Oana Paula	#####	NJ49.4	27.612563	44.16546	CT	Satu Nou	cantitativă	Metoda de colectare la punct fix	Fileu limnologic	pseudoabsență	NA	NA	NA	NA	NA	NA
8137	<i>Pseudosuccinea columella</i> (Say, 1817)	NA	Motoc Rozalia Magda, Brezeanu Andreea Maria, Iorgu Elena Iulia, Krapal Ana Maria, Ștefan Andrei, Popa Oana Paula	#####	NJ49.4	27.612563	44.16546	CT	Satu Nou	cantitativă	Metoda de colectare la punct fix	Fileu limnologic	pseudoabsență	NA	NA	NA	NA	NA	NA
8138	<i>Potamopyrgus antipodarum</i> (Gray, 1843)	NA	Motoc Rozalia Magda, Brezeanu Andreea Maria, Iorgu Elena Iulia, Krapal Ana Maria, Ștefan Andrei, Popa Oana Paula	#####	NJ49.4	27.612563	44.16546	CT	Satu Nou	cantitativă	Metoda de colectare la punct fix	Fileu limnologic	pseudoabsență	NA	NA	NA	NA	NA	NA

8139	<i>Corbicula fluminalis</i> (O. F. Müller, 1774)	NA	Motoc Rozalia Magda, Brezeanu Andreea Maria, Iorgu Elena Iulia, Krapal Ana Maria, Ștefan Andrei, Popa Oana Paula	#####	NJ49.4	27.612563	44.16546	CT	Satu Nou	cantitativă	Metoda de colectare la punct fix	Fileu limnologic	pseudoabsență	NA	NA	NA	NA	NA	NA
8140	<i>Corbicula fluminea</i> (O. F. Müller, 1774)	NA	Motoc Rozalia Magda, Brezeanu Andreea Maria, Iorgu Elena Iulia, Krapal Ana Maria, Ștefan Andrei, Popa Oana Paula	#####	NJ49.4	27.612563	44.16546	CT	Satu Nou	cantitativă	Metoda de colectare la punct fix	Fileu limnologic	pseudoabsență	NA	NA	NA	NA	NA	NA
8141	<i>Pectinatella magnifica</i> (Leidy, 1851)	NA	Motoc Rozalia Magda, Brezeanu Andreea Maria, Iorgu Elena Iulia, Krapal Ana Maria, Ștefan Andrei, Popa Oana Paula	#####	NJ49.4	27.612563	44.16546	CT	Satu Nou	cantitativă	Metoda de colectare la punct fix	Fileu limnologic	pseudoabsență	NA	NA	NA	NA	NA	NA
8142	<i>Urnatella gracilis</i> (Leidy, 1851)	NA	Motoc Rozalia Magda, Brezeanu Andreea Maria, Iorgu Elena Iulia, Krapal Ana Maria, Ștefan Andrei, Popa Oana Paula	#####	NJ49.4	27.612563	44.16546	CT	Satu Nou	cantitativă	Metoda de colectare la punct fix	Fileu limnologic	pseudoabsență	NA	NA	NA	NA	NA	NA
8143	<i>Craspedacusta sowerbii</i> Lankester, 1880	NA	Motoc Rozalia Magda, Brezeanu Andreea Maria, Iorgu Elena Iulia, Krapal Ana Maria, Ștefan Andrei, Popa Oana Paula	#####	NJ49.4	27.612563	44.16546	CT	Satu Nou	cantitativă	Metoda de colectare la punct fix	Fileu limnologic	pseudoabsență	NA	NA	NA	NA	NA	NA
8144	<i>Hypania invalida</i> (Grube, 1860)	NA	Motoc Rozalia Magda, Brezeanu Andreea Maria, Iorgu Elena Iulia, Krapal Ana Maria, Ștefan Andrei, Popa Oana Paula	#####	NJ49.4	27.612563	44.16546	CT	Satu Nou	cantitativă	Metoda de colectare la punct fix	Fileu limnologic	pseudoabsență	NA	NA	NA	NA	NA	NA
8145	<i>Branchiura sowerbyi</i> Beddard, 1892	NA	Motoc Rozalia Magda, Brezeanu Andreea Maria, Iorgu Elena Iulia, Krapal Ana Maria, Ștefan Andrei, Popa Oana Paula	#####	NJ49.4	27.612563	44.16546	CT	Satu Nou	cantitativă	Metoda de colectare la punct fix	Fileu limnologic	pseudoabsență	NA	NA	NA	NA	NA	NA
8146	<i>Orconectes limosus</i> Rafinesque, 1817	NA	Motoc Rozalia Magda, Brezeanu Andreea Maria, Iorgu Elena Iulia, Krapal Ana Maria, Ștefan Andrei, Popa Oana Paula	#####	NJ49.4	27.612563	44.16546	CT	Satu Nou	cantitativă	Metoda de colectare la punct fix	Fileu limnologic	pseudoabsență	NA	NA	NA	NA	NA	NA
8147	<i>Procambarus fallax</i> (Hagen, 1870) f. <i>virginialis</i>	NA	Motoc Rozalia Magda, Brezeanu Andreea Maria, Iorgu Elena Iulia, Krapal Ana Maria, Ștefan Andrei, Popa Oana Paula	#####	NJ49.4	27.612563	44.16546	CT	Satu Nou	cantitativă	Metoda de colectare la punct fix	Fileu limnologic	pseudoabsență	NA	NA	NA	NA	NA	NA
8148	<i>Eriocheir sinensis</i> H. Milne Edwards, 1853	NA	Motoc Rozalia Magda, Brezeanu Andreea Maria, Iorgu Elena Iulia, Krapal Ana Maria, Ștefan Andrei, Popa Oana Paula	#####	NJ49.4	27.612563	44.16546	CT	Satu Nou	cantitativă	Metoda de colectare la punct fix	Fileu limnologic	pseudoabsență	NA	NA	NA	NA	NA	NA

8149	<i>Procambarus clarkii</i> Girard, 1852	NA	Motoc Rozalia Magda, Brezeanu Andreea Maria, Iorgu Elena Iulia, Krapal Ana Maria, Ștefan Andrei, Popa Oana Paula	#####	NJ49.4	27.612563	44.16546	CT	Satu Nou	cantitativă	Metoda de colectare la punct fix	Fileu limnologic	pseudoabsență	NA	NA	NA	NA	NA	NA
8150	<i>Orconectes virilis</i> Hagen 1870	NA	Motoc Rozalia Magda, Brezeanu Andreea Maria, Iorgu Elena Iulia, Krapal Ana Maria, Ștefan Andrei, Popa Oana Paula	#####	NJ49.4	27.612563	44.16546	CT	Satu Nou	cantitativă	Metoda de colectare la punct fix	Fileu limnologic	pseudoabsență	NA	NA	NA	NA	NA	NA
8151	<i>Pacifastacus leniusculus</i> (Dana, 1852)	NA	Motoc Rozalia Magda, Brezeanu Andreea Maria, Iorgu Elena Iulia, Krapal Ana Maria, Ștefan Andrei, Popa Oana Paula	#####	NJ49.4	27.612563	44.16546	CT	Satu Nou	cantitativă	Metoda de colectare la punct fix	Fileu limnologic	pseudoabsență	NA	NA	NA	NA	NA	NA
8152	<i>Aedes albopictus</i> Skuse, 1894	<i>Homo sapiens</i>	Motoc Rozalia Magda, Krapal Ana Maria Krapal, Iorgu Elena Iulia, Popa Oana Paula, Brezeanu Andreea Maria, Ștefan Andrei	#####	PK09.3	28.394799	45.11473	TL	Hamcearca	cantitativă	Metoda de colectare la punct fix	Fileu limnologic	pseudoabsență	NA	NA	NA	NA	NA	NA
8153	<i>Dreissena polymorpha</i> (Pallas, 1771)	NA	Motoc Rozalia Magda, Krapal Ana Maria Krapal, Iorgu Elena Iulia, Popa Oana Paula, Brezeanu Andreea Maria, Ștefan Andrei	#####	PK09.3	28.394799	45.11473	TL	Hamcearca	cantitativă	Metoda de colectare la punct fix	Fileu limnologic	prezentă	medie	adult	ridicat	ecologic	ridicat	NA
8154	<i>Sinanodonta woodiana</i> (Lea, 1834)	NA	Motoc Rozalia Magda, Krapal Ana Maria Krapal, Iorgu Elena Iulia, Popa Oana Paula, Brezeanu Andreea Maria, Ștefan Andrei	#####	PK09.3	28.394799	45.11473	TL	Hamcearca	cantitativă	Metoda de colectare la punct fix	Fileu limnologic	prezentă	medie	adult	ridicat	ecologic	ridicat	NA
8155	<i>Dreissena rostriformis bugensis</i> Andrussov, 1897	NA	Motoc Rozalia Magda, Krapal Ana Maria Krapal, Iorgu Elena Iulia, Popa Oana Paula, Brezeanu Andreea Maria, Ștefan Andrei	#####	PK09.3	28.394799	45.11473	TL	Hamcearca	cantitativă	Metoda de colectare la punct fix	Fileu limnologic	pseudoabsență	NA	NA	NA	NA	NA	NA
8156	<i>Physella acuta</i> (Draparnaud, 1805)	NA	Motoc Rozalia Magda, Krapal Ana Maria Krapal, Iorgu Elena Iulia, Popa Oana Paula, Brezeanu Andreea Maria, Ștefan Andrei	#####	PK09.3	28.394799	45.11473	TL	Hamcearca	cantitativă	Metoda de colectare la punct fix	Fileu limnologic	pseudoabsență	NA	NA	NA	NA	NA	NA
8157	<i>Ferrissia californica</i> (Rowell, 1863)	NA	Motoc Rozalia Magda, Krapal Ana Maria Krapal, Iorgu Elena Iulia, Popa Oana Paula, Brezeanu Andreea Maria, Ștefan Andrei	#####	PK09.3	28.394799	45.11473	TL	Hamcearca	cantitativă	Metoda de colectare la punct fix	Fileu limnologic	pseudoabsență	NA	NA	NA	NA	NA	NA

8158	<i>Helisoma anceps</i> (Menke, 1830)	NA	Motoc Rozalia Magda, Krapal Ana Maria Krapal, Iorgu Elena Iulia, Popa Oana Paula, Brezeanu Andreea Maria, Ștefan Andrei	#####	PK09.3	28.394799	45.11473	TL	Hamcearca	cantitativă	Metoda de colectare la punct fix	Fileu limnologic	pseudoabsență	NA	NA	NA	NA	NA	NA
8159	<i>Pseudosuccinea columella</i> (Say, 1817)	NA	Motoc Rozalia Magda, Krapal Ana Maria Krapal, Iorgu Elena Iulia, Popa Oana Paula, Brezeanu Andreea Maria, Ștefan Andrei	#####	PK09.3	28.394799	45.11473	TL	Hamcearca	cantitativă	Metoda de colectare la punct fix	Fileu limnologic	pseudoabsență	NA	NA	NA	NA	NA	NA
8160	<i>Potamopyrgus antipodarum</i> (Gray, 1843)	NA	Motoc Rozalia Magda, Krapal Ana Maria Krapal, Iorgu Elena Iulia, Popa Oana Paula, Brezeanu Andreea Maria, Ștefan Andrei	#####	PK09.3	28.394799	45.11473	TL	Hamcearca	cantitativă	Metoda de colectare la punct fix	Fileu limnologic	pseudoabsență	NA	NA	NA	NA	NA	NA
8161	<i>Corbicula fluminalis</i> (O. F. Müller, 1774)	NA	Motoc Rozalia Magda, Krapal Ana Maria Krapal, Iorgu Elena Iulia, Popa Oana Paula, Brezeanu Andreea Maria, Ștefan Andrei	#####	PK09.3	28.394799	45.11473	TL	Hamcearca	cantitativă	Metoda de colectare la punct fix	Fileu limnologic	pseudoabsență	NA	NA	NA	NA	NA	NA
8162	<i>Corbicula fluminea</i> (O. F. Müller, 1774)	NA	Motoc Rozalia Magda, Krapal Ana Maria Krapal, Iorgu Elena Iulia, Popa Oana Paula, Brezeanu Andreea Maria, Ștefan Andrei	#####	PK09.3	28.394799	45.11473	TL	Hamcearca	cantitativă	Metoda de colectare la punct fix	Fileu limnologic	prezentă	medie	adult	ridicat	ecologic	ridicat	NA
8163	<i>Pectinatella magnifica</i> (Leidy, 1851)	NA	Motoc Rozalia Magda, Krapal Ana Maria Krapal, Iorgu Elena Iulia, Popa Oana Paula, Brezeanu Andreea Maria, Ștefan Andrei	#####	PK09.3	28.394799	45.11473	TL	Hamcearca	cantitativă	Metoda de colectare la punct fix	Fileu limnologic	pseudoabsență	NA	NA	NA	NA	NA	NA
8164	<i>Urnatella gracilis</i> (Leidy, 1851)	NA	Motoc Rozalia Magda, Krapal Ana Maria Krapal, Iorgu Elena Iulia, Popa Oana Paula, Brezeanu Andreea Maria, Ștefan Andrei	#####	PK09.3	28.394799	45.11473	TL	Hamcearca	cantitativă	Metoda de colectare la punct fix	Fileu limnologic	pseudoabsență	NA	NA	NA	NA	NA	NA
8165	<i>Craspedacusta sowerbii</i> Lankester, 1880	NA	Motoc Rozalia Magda, Krapal Ana Maria Krapal, Iorgu Elena Iulia, Popa Oana Paula, Brezeanu Andreea Maria, Ștefan Andrei	#####	PK09.3	28.394799	45.11473	TL	Hamcearca	cantitativă	Metoda de colectare la punct fix	Fileu limnologic	pseudoabsență	NA	NA	NA	NA	NA	NA
8166	<i>Hypania invalida</i> (Grube, 1860)	NA	Motoc Rozalia Magda, Krapal Ana Maria Krapal, Iorgu Elena Iulia, Popa Oana Paula, Brezeanu Andreea Maria, Ștefan Andrei	#####	PK09.3	28.394799	45.11473	TL	Hamcearca	cantitativă	Metoda de colectare la punct fix	Fileu limnologic	pseudoabsență	NA	NA	NA	NA	NA	NA

8167	<i>Branchiura sowerbyi</i> Beddard, 1892	NA	Motoc Rozalia Magda, Krapal Ana Maria Krapal, Iorgu Elena Iulia, Popa Oana Paula, Brezeanu Andreea Maria, Ștefan Andrei	#####	PK09.3	28.394799	45.11473	TL	Hamcearca	cantitativă	Metoda de colectare la punct fix	Fileu limnologic	pseudoabsență	NA	NA	NA	NA	NA	NA
8168	<i>Orconectes limosus</i> Rafinesque, 1817	NA	Motoc Rozalia Magda, Krapal Ana Maria Krapal, Iorgu Elena Iulia, Popa Oana Paula, Brezeanu Andreea Maria, Ștefan Andrei	#####	PK09.3	28.394799	45.11473	TL	Hamcearca	cantitativă	Metoda de colectare la punct fix	Fileu limnologic	pseudoabsență	NA	NA	NA	NA	NA	NA
8169	<i>Procambarus fallax</i> (Hagen, 1870) f. <i>virginialis</i>	NA	Motoc Rozalia Magda, Krapal Ana Maria Krapal, Iorgu Elena Iulia, Popa Oana Paula, Brezeanu Andreea Maria, Ștefan Andrei	#####	PK09.3	28.394799	45.11473	TL	Hamcearca	cantitativă	Metoda de colectare la punct fix	Fileu limnologic	pseudoabsență	NA	NA	NA	NA	NA	NA
8170	<i>Eriocher sinensis</i> H. Milne Edwards, 1853	NA	Motoc Rozalia Magda, Krapal Ana Maria Krapal, Iorgu Elena Iulia, Popa Oana Paula, Brezeanu Andreea Maria, Ștefan Andrei	#####	PK09.3	28.394799	45.11473	TL	Hamcearca	cantitativă	Metoda de colectare la punct fix	Fileu limnologic	pseudoabsență	NA	NA	NA	NA	NA	NA
8171	<i>Procambarus clarkii</i> Girard, 1852	NA	Motoc Rozalia Magda, Krapal Ana Maria Krapal, Iorgu Elena Iulia, Popa Oana Paula, Brezeanu Andreea Maria, Ștefan Andrei	#####	PK09.3	28.394799	45.11473	TL	Hamcearca	cantitativă	Metoda de colectare la punct fix	Fileu limnologic	pseudoabsență	NA	NA	NA	NA	NA	NA
8172	<i>Orconectes virilis</i> Hagen 1870	NA	Motoc Rozalia Magda, Krapal Ana Maria Krapal, Iorgu Elena Iulia, Popa Oana Paula, Brezeanu Andreea Maria, Ștefan Andrei	#####	PK09.3	28.394799	45.11473	TL	Hamcearca	cantitativă	Metoda de colectare la punct fix	Fileu limnologic	pseudoabsență	NA	NA	NA	NA	NA	NA
8173	<i>Pacifastacus leniusculus</i> (Dana, 1852)	NA	Motoc Rozalia Magda, Krapal Ana Maria Krapal, Iorgu Elena Iulia, Popa Oana Paula, Brezeanu Andreea Maria, Ștefan Andrei	#####	PK09.3	28.394799	45.11473	TL	Hamcearca	cantitativă	Metoda de colectare la punct fix	Fileu limnologic	pseudoabsență	NA	NA	NA	NA	NA	NA
8174	<i>Aedes albopictus</i> Skuse, 1894	<i>Homo sapiens</i>	Ana Maria Krapal, Elena Iorgu, Oana Paula Popa, Andreea Brezeanu, Andrei Ștefan, Rozalia Motoc	#####	FQ24.1	22.566507	44.679149	MH	Gura Văii	cantitativă	Metoda de colectare la punct fix	Fileu limnologic	pseudoabsență	NA	NA	NA	NA	NA	NA
8175	<i>Dreissena polymorpha</i> (Pallas, 1771)	NA	Ana Maria Krapal, Elena Iorgu, Oana Paula Popa, Andreea Brezeanu, Andrei Ștefan, Rozalia Motoc	#####	FQ24.1	22.566507	44.679149	MH	Gura Văii	cantitativă	Metoda de colectare la punct fix	Fileu limnologic	pseudoabsență	NA	NA	NA	NA	NA	NA

8176	<i>Sinanodonta woodiana</i> (Lea, 1834)	NA	Ana Maria Krapal, Elena Iorgu, Oana Paula Popa, Andreea Brezeanu, Andrei Ștefan, Rozalia Motoc	#####	FQ24.1	22.566507	44.679149	MH	Gura Văii	cantitativă	Metoda de colectare la punct fix	Fileu limnologic	pseudoabsență	NA	NA	NA	NA	NA	NA
8177	<i>Dreissena rostriformis bugensis</i> Andrussov, 1897	NA	Ana Maria Krapal, Elena Iorgu, Oana Paula Popa, Andreea Brezeanu, Andrei Ștefan, Rozalia Motoc	#####	FQ24.1	22.566507	44.679149	MH	Gura Văii	cantitativă	Metoda de colectare la punct fix	Fileu limnologic	pseudoabsență	NA	NA	NA	NA	NA	NA
8178	<i>Physella acuta</i> (Draparnaud, 1805)	NA	Ana Maria Krapal, Elena Iorgu, Oana Paula Popa, Andreea Brezeanu, Andrei Ștefan, Rozalia Motoc	#####	FQ24.1	22.566507	44.679149	MH	Gura Văii	cantitativă	Metoda de colectare la punct fix	Fileu limnologic	prezentă	medie	adult	ridicat	ecologic	mediu	NA
8179	<i>Ferrissia californica</i> (Rowell, 1863)	NA	Ana Maria Krapal, Elena Iorgu, Oana Paula Popa, Andreea Brezeanu, Andrei Ștefan, Rozalia Motoc	#####	FQ24.1	22.566507	44.679149	MH	Gura Văii	cantitativă	Metoda de colectare la punct fix	Fileu limnologic	pseudoabsență	NA	NA	NA	NA	NA	NA
8180	<i>Helisoma anceps</i> (Menke, 1830)	NA	Ana Maria Krapal, Elena Iorgu, Oana Paula Popa, Andreea Brezeanu, Andrei Ștefan, Rozalia Motoc	#####	FQ24.1	22.566507	44.679149	MH	Gura Văii	cantitativă	Metoda de colectare la punct fix	Fileu limnologic	pseudoabsență	NA	NA	NA	NA	NA	NA
8181	<i>Pseudosuccinea columella</i> (Say, 1817)	NA	Ana Maria Krapal, Elena Iorgu, Oana Paula Popa, Andreea Brezeanu, Andrei Ștefan, Rozalia Motoc	#####	FQ24.1	22.566507	44.679149	MH	Gura Văii	cantitativă	Metoda de colectare la punct fix	Fileu limnologic	pseudoabsență	NA	NA	NA	NA	NA	NA
8182	<i>Potamopyrgus antipodarum</i> (Gray, 1843)	NA	Ana Maria Krapal, Elena Iorgu, Oana Paula Popa, Andreea Brezeanu, Andrei Ștefan, Rozalia Motoc	#####	FQ24.1	22.566507	44.679149	MH	Gura Văii	cantitativă	Metoda de colectare la punct fix	Fileu limnologic	pseudoabsență	NA	NA	NA	NA	NA	NA
8183	<i>Corbicula fluminalis</i> (O. F. Müller, 1774)	NA	Ana Maria Krapal, Elena Iorgu, Oana Paula Popa, Andreea Brezeanu, Andrei Ștefan, Rozalia Motoc	#####	FQ24.1	22.566507	44.679149	MH	Gura Văii	cantitativă	Metoda de colectare la punct fix	Fileu limnologic	pseudoabsență	NA	NA	NA	NA	NA	NA
8184	<i>Corbicula fluminea</i> (O. F. Müller, 1774)	NA	Ana Maria Krapal, Elena Iorgu, Oana Paula Popa, Andreea Brezeanu, Andrei Ștefan, Rozalia Motoc	#####	FQ24.1	22.566507	44.679149	MH	Gura Văii	cantitativă	Metoda de colectare la punct fix	Fileu limnologic	pseudoabsență	NA	NA	NA	NA	NA	NA
8185	<i>Pectinatella magnifica</i> (Leidy, 1851)	NA	Ana Maria Krapal, Elena Iorgu, Oana Paula Popa, Andreea Brezeanu, Andrei Ștefan, Rozalia Motoc	#####	FQ24.1	22.566507	44.679149	MH	Gura Văii	cantitativă	Metoda de colectare la punct fix	Fileu limnologic	pseudoabsență	NA	NA	NA	NA	NA	NA

8186	<i>Urnatella gracilis</i> (Leidy, 1851)	NA	Ana Maria Krapal, Elena Iorgu, Oana Paula Popa, Andreea Brezeanu, Andrei Ștefan, Rozalia Motoc	#####	FQ24.1	22.566507	44.679149	MH	Gura Văii	cantitativă	Metoda de colectare la punct fix	Fileu limnologic	pseudoabsență	NA	NA	NA	NA	NA	NA
8187	<i>Craspedacusta sowerbii</i> Lankester, 1880	NA	Ana Maria Krapal, Elena Iorgu, Oana Paula Popa, Andreea Brezeanu, Andrei Ștefan, Rozalia Motoc	#####	FQ24.1	22.566507	44.679149	MH	Gura Văii	cantitativă	Metoda de colectare la punct fix	Fileu limnologic	pseudoabsență	NA	NA	NA	NA	NA	NA
8188	<i>Hypania invalida</i> (Grube, 1860)	NA	Ana Maria Krapal, Elena Iorgu, Oana Paula Popa, Andreea Brezeanu, Andrei Ștefan, Rozalia Motoc	#####	FQ24.1	22.566507	44.679149	MH	Gura Văii	cantitativă	Metoda de colectare la punct fix	Fileu limnologic	pseudoabsență	NA	NA	NA	NA	NA	NA
8189	<i>Branchiura sowerbyi</i> Beddard, 1892	NA	Ana Maria Krapal, Elena Iorgu, Oana Paula Popa, Andreea Brezeanu, Andrei Ștefan, Rozalia Motoc	#####	FQ24.1	22.566507	44.679149	MH	Gura Văii	cantitativă	Metoda de colectare la punct fix	Fileu limnologic	pseudoabsență	NA	NA	NA	NA	NA	NA
8190	<i>Orconectes limosus</i> Rafinesque, 1817	NA	Ana Maria Krapal, Elena Iorgu, Oana Paula Popa, Andreea Brezeanu, Andrei Ștefan, Rozalia Motoc	#####	FQ24.1	22.566507	44.679149	MH	Gura Văii	cantitativă	Metoda de colectare la punct fix	Fileu limnologic	pseudoabsență	NA	NA	NA	NA	NA	NA
8191	<i>Procambarus fallax</i> (Hagen, 1870) f. <i>virginalis</i>	NA	Ana Maria Krapal, Elena Iorgu, Oana Paula Popa, Andreea Brezeanu, Andrei Ștefan, Rozalia Motoc	#####	FQ24.1	22.566507	44.679149	MH	Gura Văii	cantitativă	Metoda de colectare la punct fix	Fileu limnologic	pseudoabsență	NA	NA	NA	NA	NA	NA
8192	<i>Eriocheir sinensis</i> H. Milne Edwards, 1853	NA	Ana Maria Krapal, Elena Iorgu, Oana Paula Popa, Andreea Brezeanu, Andrei Ștefan, Rozalia Motoc	#####	FQ24.1	22.566507	44.679149	MH	Gura Văii	cantitativă	Metoda de colectare la punct fix	Fileu limnologic	pseudoabsență	NA	NA	NA	NA	NA	NA
8193	<i>Procambarus clarkii</i> Girard, 1852	NA	Ana Maria Krapal, Elena Iorgu, Oana Paula Popa, Andreea Brezeanu, Andrei Ștefan, Rozalia Motoc	#####	FQ24.1	22.566507	44.679149	MH	Gura Văii	cantitativă	Metoda de colectare la punct fix	Fileu limnologic	pseudoabsență	NA	NA	NA	NA	NA	NA
8194	<i>Orconectes virilis</i> Hagen 1870	NA	Ana Maria Krapal, Elena Iorgu, Oana Paula Popa, Andreea Brezeanu, Andrei Ștefan, Rozalia Motoc	#####	FQ24.1	22.566507	44.679149	MH	Gura Văii	cantitativă	Metoda de colectare la punct fix	Fileu limnologic	pseudoabsență	NA	NA	NA	NA	NA	NA
8195	<i>Pacifastacus leniusculus</i> (Dana, 1852)	NA	Ana Maria Krapal, Elena Iorgu, Oana Paula Popa, Andreea Brezeanu, Andrei Ștefan, Rozalia Motoc	#####	FQ24.1	22.566507	44.679149	MH	Gura Văii	cantitativă	Metoda de colectare la punct fix	Fileu limnologic	pseudoabsență	NA	NA	NA	NA	NA	NA

8196	<i>Aedes albopictus</i> Skuse, 1894	<i>Homo sapiens</i>	Ana Maria Krapal, Elena Iorgu, Oana Paula Popa, Andreea Brezeanu, Andrei Ștefan, Rozalia Motoc	#####	FQ04.3	22.367027	44.693377	MH	Eșelnița	cantitativă	Metoda de colectare la punct fix	Fileu limnologic	pseudoabsență	NA	NA	NA	NA	NA	NA
8197	<i>Dreissena polymorpha</i> (Pallas, 1771)	NA	Ana Maria Krapal, Elena Iorgu, Oana Paula Popa, Andreea Brezeanu, Andrei Ștefan, Rozalia Motoc	#####	FQ04.3	22.367027	44.693377	MH	Eșelnița	cantitativă	Metoda de colectare la punct fix	Fileu limnologic	pseudoabsență	NA	NA	NA	NA	NA	NA
8198	<i>Sinanodonta woodiana</i> (Lea, 1834)	NA	Ana Maria Krapal, Elena Iorgu, Oana Paula Popa, Andreea Brezeanu, Andrei Ștefan, Rozalia Motoc	#####	FQ04.3	22.367027	44.693377	MH	Eșelnița	cantitativă	Metoda de colectare la punct fix	Fileu limnologic	pseudoabsență	NA	NA	NA	NA	NA	NA
8199	<i>Dreissena rostriformis bugensis</i> Andrussov, 1897	NA	Ana Maria Krapal, Elena Iorgu, Oana Paula Popa, Andreea Brezeanu, Andrei Ștefan, Rozalia Motoc	#####	FQ04.3	22.367027	44.693377	MH	Eșelnița	cantitativă	Metoda de colectare la punct fix	Fileu limnologic	pseudoabsență	NA	NA	NA	NA	NA	NA
8200	<i>Physella acuta</i> (Draparnaud, 1805)	NA	Ana Maria Krapal, Elena Iorgu, Oana Paula Popa, Andreea Brezeanu, Andrei Ștefan, Rozalia Motoc	#####	FQ04.3	22.367027	44.693377	MH	Eșelnița	cantitativă	Metoda de colectare la punct fix	Fileu limnologic	prezentă	medie	adult	ridicat	ecologic	mediu	NA
8201	<i>Ferrissia californica</i> (Rowell, 1863)	NA	Ana Maria Krapal, Elena Iorgu, Oana Paula Popa, Andreea Brezeanu, Andrei Ștefan, Rozalia Motoc	#####	FQ04.3	22.367027	44.693377	MH	Eșelnița	cantitativă	Metoda de colectare la punct fix	Fileu limnologic	pseudoabsență	NA	NA	NA	NA	NA	NA
8202	<i>Helisoma anceps</i> (Menke, 1830)	NA	Ana Maria Krapal, Elena Iorgu, Oana Paula Popa, Andreea Brezeanu, Andrei Ștefan, Rozalia Motoc	#####	FQ04.3	22.367027	44.693377	MH	Eșelnița	cantitativă	Metoda de colectare la punct fix	Fileu limnologic	pseudoabsență	NA	NA	NA	NA	NA	NA
8203	<i>Pseudosuccinea columella</i> (Say, 1817)	NA	Ana Maria Krapal, Elena Iorgu, Oana Paula Popa, Andreea Brezeanu, Andrei Ștefan, Rozalia Motoc	#####	FQ04.3	22.367027	44.693377	MH	Eșelnița	cantitativă	Metoda de colectare la punct fix	Fileu limnologic	pseudoabsență	NA	NA	NA	NA	NA	NA
8204	<i>Potamopyrgus antipodarum</i> (Gray, 1843)	NA	Ana Maria Krapal, Elena Iorgu, Oana Paula Popa, Andreea Brezeanu, Andrei Ștefan, Rozalia Motoc	#####	FQ04.3	22.367027	44.693377	MH	Eșelnița	cantitativă	Metoda de colectare la punct fix	Fileu limnologic	pseudoabsență	NA	NA	NA	NA	NA	NA
8205	<i>Corbicula fluminalis</i> (O. F. Müller, 1774)	NA	Ana Maria Krapal, Elena Iorgu, Oana Paula Popa, Andreea Brezeanu, Andrei Ștefan, Rozalia Motoc	#####	FQ04.3	22.367027	44.693377	MH	Eșelnița	cantitativă	Metoda de colectare la punct fix	Fileu limnologic	pseudoabsență	NA	NA	NA	NA	NA	NA

8206	<i>Corbicula fluminea</i> (O. F. Müller, 1774)	NA	Ana Maria Krapal, Elena Iorgu, Oana Paula Popa, Andreea Brezeanu, Andrei Ștefan, Rozalia Motoc	#####	FQ04.3	22.367027	44.693377	MH	Eșelnița	cantitativă	Metoda de colectare la punct fix	Fileu limnologic	pseudoabsență	NA	NA	NA	NA	NA	NA
8207	<i>Pectinatella magnifica</i> (Leidy, 1851)	NA	Ana Maria Krapal, Elena Iorgu, Oana Paula Popa, Andreea Brezeanu, Andrei Ștefan, Rozalia Motoc	#####	FQ04.3	22.367027	44.693377	MH	Eșelnița	cantitativă	Metoda de colectare la punct fix	Fileu limnologic	pseudoabsență	NA	NA	NA	NA	NA	NA
8208	<i>Umatella gracilis</i> (Leidy, 1851)	NA	Ana Maria Krapal, Elena Iorgu, Oana Paula Popa, Andreea Brezeanu, Andrei Ștefan, Rozalia Motoc	#####	FQ04.3	22.367027	44.693377	MH	Eșelnița	cantitativă	Metoda de colectare la punct fix	Fileu limnologic	pseudoabsență	NA	NA	NA	NA	NA	NA
8209	<i>Craspedacusta sowerbii</i> Lankester, 1880	NA	Ana Maria Krapal, Elena Iorgu, Oana Paula Popa, Andreea Brezeanu, Andrei Ștefan, Rozalia Motoc	#####	FQ04.3	22.367027	44.693377	MH	Eșelnița	cantitativă	Metoda de colectare la punct fix	Fileu limnologic	pseudoabsență	NA	NA	NA	NA	NA	NA
8210	<i>Hypania invalida</i> (Grube, 1860)	NA	Ana Maria Krapal, Elena Iorgu, Oana Paula Popa, Andreea Brezeanu, Andrei Ștefan, Rozalia Motoc	#####	FQ04.3	22.367027	44.693377	MH	Eșelnița	cantitativă	Metoda de colectare la punct fix	Fileu limnologic	pseudoabsență	NA	NA	NA	NA	NA	NA
8211	<i>Branchiura sowerbyi</i> Beddard, 1892	NA	Ana Maria Krapal, Elena Iorgu, Oana Paula Popa, Andreea Brezeanu, Andrei Ștefan, Rozalia Motoc	#####	FQ04.3	22.367027	44.693377	MH	Eșelnița	cantitativă	Metoda de colectare la punct fix	Fileu limnologic	pseudoabsență	NA	NA	NA	NA	NA	NA
8212	<i>Orconectes limosus</i> Rafinesque, 1817	NA	Ana Maria Krapal, Elena Iorgu, Oana Paula Popa, Andreea Brezeanu, Andrei Ștefan, Rozalia Motoc	#####	FQ04.3	22.367027	44.693377	MH	Eșelnița	cantitativă	Metoda de colectare la punct fix	Fileu limnologic	pseudoabsență	NA	NA	NA	NA	NA	NA
8213	<i>Procambarus fallax</i> (Hagen, 1870) f. <i>virginalis</i>	NA	Ana Maria Krapal, Elena Iorgu, Oana Paula Popa, Andreea Brezeanu, Andrei Ștefan, Rozalia Motoc	#####	FQ04.3	22.367027	44.693377	MH	Eșelnița	cantitativă	Metoda de colectare la punct fix	Fileu limnologic	pseudoabsență	NA	NA	NA	NA	NA	NA
8214	<i>Eriocheir sinensis</i> H. Milne Edwards, 1853	NA	Ana Maria Krapal, Elena Iorgu, Oana Paula Popa, Andreea Brezeanu, Andrei Ștefan, Rozalia Motoc	#####	FQ04.3	22.367027	44.693377	MH	Eșelnița	cantitativă	Metoda de colectare la punct fix	Fileu limnologic	pseudoabsență	NA	NA	NA	NA	NA	NA
8215	<i>Procambarus clarkii</i> Girard, 1852	NA	Ana Maria Krapal, Elena Iorgu, Oana Paula Popa, Andreea Brezeanu, Andrei Ștefan, Rozalia Motoc	#####	FQ04.3	22.367027	44.693377	MH	Eșelnița	cantitativă	Metoda de colectare la punct fix	Fileu limnologic	pseudoabsență	NA	NA	NA	NA	NA	NA

8216	<i>Orconectes virilis</i> Hagen 1870	NA	Ana Maria Krapal, Elena Iorgu, Oana Paula Popa, Andreea Brezeanu, Andrei Ștefan, Rozalia Motoc	#####	FQ04.3	22.367027	44.693377	MH	Eșelnița	cantitativă	Metoda de colectare la punct fix	Fileu limnologic	pseudoabsență	NA	NA	NA	NA	NA	NA
8217	<i>Pacifastacus leniusculus</i> (Dana, 1852)	NA	Ana Maria Krapal, Elena Iorgu, Oana Paula Popa, Andreea Brezeanu, Andrei Ștefan, Rozalia Motoc	#####	FQ04.3	22.367027	44.693377	MH	Eșelnița	cantitativă	Metoda de colectare la punct fix	Fileu limnologic	pseudoabsență	NA	NA	NA	NA	NA	NA
8218	<i>Aedes albopictus</i> Skuse, 1894	<i>Homo sapiens</i>	Ana Maria Krapal, Elena Iorgu, Oana Paula Popa, Andreea Brezeanu, Andrei Ștefan, Rozalia Motoc	#####	FQ04.2	22.277356	44.650261	MH	Dubova	cantitativă	Metoda de colectare la punct fix	Fileu limnologic	pseudoabsență	NA	NA	NA	NA	NA	NA
8219	<i>Dreissena polymorpha</i> (Pallas, 1771)	NA	Ana Maria Krapal, Elena Iorgu, Oana Paula Popa, Andreea Brezeanu, Andrei Ștefan, Rozalia Motoc	#####	FQ04.2	22.277356	44.650261	MH	Dubova	cantitativă	Metoda de colectare la punct fix	Fileu limnologic	prezentă	medie	juvenil	ridicat	ecologic	mediu	NA
8220	<i>Sinanodonta woodiana</i> (Lea, 1834)	NA	Ana Maria Krapal, Elena Iorgu, Oana Paula Popa, Andreea Brezeanu, Andrei Ștefan, Rozalia Motoc	#####	FQ04.2	22.277356	44.650261	MH	Dubova	cantitativă	Metoda de colectare la punct fix	Fileu limnologic	pseudoabsență	NA	NA	NA	NA	NA	NA
8221	<i>Dreissena rostriformis bugensis</i> Andrussov, 1897	NA	Ana Maria Krapal, Elena Iorgu, Oana Paula Popa, Andreea Brezeanu, Andrei Ștefan, Rozalia Motoc	#####	FQ04.2	22.277356	44.650261	MH	Dubova	cantitativă	Metoda de colectare la punct fix	Fileu limnologic	pseudoabsență	NA	NA	NA	NA	NA	NA
8222	<i>Physella acuta</i> (Draparnaud, 1805)	NA	Ana Maria Krapal, Elena Iorgu, Oana Paula Popa, Andreea Brezeanu, Andrei Ștefan, Rozalia Motoc	#####	FQ04.2	22.277356	44.650261	MH	Dubova	cantitativă	Metoda de colectare la punct fix	Fileu limnologic	prezentă	medie	adult	ridicat	ecologic	mediu	NA
8223	<i>Ferrissia californica</i> (Rowell, 1863)	NA	Ana Maria Krapal, Elena Iorgu, Oana Paula Popa, Andreea Brezeanu, Andrei Ștefan, Rozalia Motoc	#####	FQ04.2	22.277356	44.650261	MH	Dubova	cantitativă	Metoda de colectare la punct fix	Fileu limnologic	pseudoabsență	NA	NA	NA	NA	NA	NA
8224	<i>Helisoma anceps</i> (Menke, 1830)	NA	Ana Maria Krapal, Elena Iorgu, Oana Paula Popa, Andreea Brezeanu, Andrei Ștefan, Rozalia Motoc	#####	FQ04.2	22.277356	44.650261	MH	Dubova	cantitativă	Metoda de colectare la punct fix	Fileu limnologic	pseudoabsență	NA	NA	NA	NA	NA	NA
8225	<i>Pseudosuccinea columella</i> (Say, 1817)	NA	Ana Maria Krapal, Elena Iorgu, Oana Paula Popa, Andreea Brezeanu, Andrei Ștefan, Rozalia Motoc	#####	FQ04.2	22.277356	44.650261	MH	Dubova	cantitativă	Metoda de colectare la punct fix	Fileu limnologic	pseudoabsență	NA	NA	NA	NA	NA	NA

8226	<i>Potamopyrgus antipodarum</i> (Gray, 1843)	NA	Ana Maria Krapal, Elena Iorgu, Oana Paula Popa, Andreea Brezeanu, Andrei Ștefan, Rozalia Motoc	#####	FQ04.2	22.277356	44.650261	MH	Dubova	cantitativă	Metoda de colectare la punct fix	Fileu limnologic	pseudoabsență	NA	NA	NA	NA	NA	NA
8227	<i>Corbicula fluminalis</i> (O. F. Müller, 1774)	NA	Ana Maria Krapal, Elena Iorgu, Oana Paula Popa, Andreea Brezeanu, Andrei Ștefan, Rozalia Motoc	#####	FQ04.2	22.277356	44.650261	MH	Dubova	cantitativă	Metoda de colectare la punct fix	Fileu limnologic	pseudoabsență	NA	NA	NA	NA	NA	NA
8228	<i>Corbicula fluminea</i> (O. F. Müller, 1774)	NA	Ana Maria Krapal, Elena Iorgu, Oana Paula Popa, Andreea Brezeanu, Andrei Ștefan, Rozalia Motoc	#####	FQ04.2	22.277356	44.650261	MH	Dubova	cantitativă	Metoda de colectare la punct fix	Fileu limnologic	pseudoabsență	NA	NA	NA	NA	NA	NA
8229	<i>Pectinatella magnifica</i> (Leidy, 1851)	NA	Ana Maria Krapal, Elena Iorgu, Oana Paula Popa, Andreea Brezeanu, Andrei Ștefan, Rozalia Motoc	#####	FQ04.2	22.277356	44.650261	MH	Dubova	cantitativă	Metoda de colectare la punct fix	Fileu limnologic	pseudoabsență	NA	NA	NA	NA	NA	NA
8230	<i>Umatella gracilis</i> (Leidy, 1851)	NA	Ana Maria Krapal, Elena Iorgu, Oana Paula Popa, Andreea Brezeanu, Andrei Ștefan, Rozalia Motoc	#####	FQ04.2	22.277356	44.650261	MH	Dubova	cantitativă	Metoda de colectare la punct fix	Fileu limnologic	pseudoabsență	NA	NA	NA	NA	NA	NA
8231	<i>Craspedacusta sowerbii</i> Lankester, 1880	NA	Ana Maria Krapal, Elena Iorgu, Oana Paula Popa, Andreea Brezeanu, Andrei Ștefan, Rozalia Motoc	#####	FQ04.2	22.277356	44.650261	MH	Dubova	cantitativă	Metoda de colectare la punct fix	Fileu limnologic	pseudoabsență	NA	NA	NA	NA	NA	NA
8232	<i>Hypania invalida</i> (Grube, 1860)	NA	Ana Maria Krapal, Elena Iorgu, Oana Paula Popa, Andreea Brezeanu, Andrei Ștefan, Rozalia Motoc	#####	FQ04.2	22.277356	44.650261	MH	Dubova	cantitativă	Metoda de colectare la punct fix	Fileu limnologic	pseudoabsență	NA	NA	NA	NA	NA	NA
8233	<i>Branchiura sowerbyi</i> Beddard, 1892	NA	Ana Maria Krapal, Elena Iorgu, Oana Paula Popa, Andreea Brezeanu, Andrei Ștefan, Rozalia Motoc	#####	FQ04.2	22.277356	44.650261	MH	Dubova	cantitativă	Metoda de colectare la punct fix	Fileu limnologic	pseudoabsență	NA	NA	NA	NA	NA	NA
8234	<i>Orconectes limosus</i> Rafinesque, 1817	NA	Ana Maria Krapal, Elena Iorgu, Oana Paula Popa, Andreea Brezeanu, Andrei Ștefan, Rozalia Motoc	#####	FQ04.2	22.277356	44.650261	MH	Dubova	cantitativă	Metoda de colectare la punct fix	Fileu limnologic	pseudoabsență	NA	NA	NA	NA	NA	NA
8235	<i>Procambarus fallax</i> (Hagen, 1870) f. <i>virginalis</i>	NA	Ana Maria Krapal, Elena Iorgu, Oana Paula Popa, Andreea Brezeanu, Andrei Ștefan, Rozalia Motoc	#####	FQ04.2	22.277356	44.650261	MH	Dubova	cantitativă	Metoda de colectare la punct fix	Fileu limnologic	pseudoabsență	NA	NA	NA	NA	NA	NA

8236	<i>Eriocheir sinensis</i> H. Milne Edwards, 1853	NA	Ana Maria Krapal, Elena Iorgu, Oana Paula Popa, Andreea Brezeanu, Andrei Ștefan, Rozalia Motoc	#####	FQ04.2	22.277356	44.650261	MH	Dubova	cantitativă	Metoda de colectare la punct fix	Fileu limnologic	pseudoabsență	NA	NA	NA	NA	NA	NA
8237	<i>Procambarus clarkii</i> Girard, 1852	NA	Ana Maria Krapal, Elena Iorgu, Oana Paula Popa, Andreea Brezeanu, Andrei Ștefan, Rozalia Motoc	#####	FQ04.2	22.277356	44.650261	MH	Dubova	cantitativă	Metoda de colectare la punct fix	Fileu limnologic	pseudoabsență	NA	NA	NA	NA	NA	NA
8238	<i>Orconectes virilis</i> Hagen 1870	NA	Ana Maria Krapal, Elena Iorgu, Oana Paula Popa, Andreea Brezeanu, Andrei Ștefan, Rozalia Motoc	#####	FQ04.2	22.277356	44.650261	MH	Dubova	cantitativă	Metoda de colectare la punct fix	Fileu limnologic	pseudoabsență	NA	NA	NA	NA	NA	NA
8239	<i>Pacifastacus leniusculus</i> (Dana, 1852)	NA	Ana Maria Krapal, Elena Iorgu, Oana Paula Popa, Andreea Brezeanu, Andrei Ștefan, Rozalia Motoc	#####	FQ04.2	22.277356	44.650261	MH	Dubova	cantitativă	Metoda de colectare la punct fix	Fileu limnologic	pseudoabsență	NA	NA	NA	NA	NA	NA
8240	<i>Aedes albopictus</i> Skuse, 1894	<i>Homo sapiens</i>	Andreea Brezeanu, Elena Iorgu, Andrei Ștefan, Rozalia Motoc, Oana Paula Popa, Ana Maria Krapal	#####	EQ93.3	22.23069	44.572643	MH	Dubova	cantitativă	Metoda de colectare la punct fix	Fileu limnologic	pseudoabsență	NA	NA	NA	NA	NA	NA
8241	<i>Dreissena polymorpha</i> (Pallas, 1771)	NA	Andreea Brezeanu, Elena Iorgu, Andrei Ștefan, Rozalia Motoc, Oana Paula Popa, Ana Maria Krapal	#####	EQ93.3	22.23069	44.572643	MH	Dubova	cantitativă	Metoda de colectare la punct fix	Fileu limnologic	pseudoabsență	NA	NA	NA	NA	NA	NA
8242	<i>Sinanodonta woodiana</i> (Lea, 1834)	NA	Andreea Brezeanu, Elena Iorgu, Andrei Ștefan, Rozalia Motoc, Oana Paula Popa, Ana Maria Krapal	#####	EQ93.3	22.23069	44.572643	MH	Dubova	cantitativă	Metoda de colectare la punct fix	Fileu limnologic	pseudoabsență	NA	NA	NA	NA	NA	NA
8243	<i>Dreissena rostriformis bugensis</i> Andrussov, 1897	NA	Andreea Brezeanu, Elena Iorgu, Andrei Ștefan, Rozalia Motoc, Oana Paula Popa, Ana Maria Krapal	#####	EQ93.3	22.23069	44.572643	MH	Dubova	cantitativă	Metoda de colectare la punct fix	Fileu limnologic	pseudoabsență	NA	NA	NA	NA	NA	NA
8244	<i>Physella acuta</i> (Draparnaud, 1805)	NA	Andreea Brezeanu, Elena Iorgu, Andrei Ștefan, Rozalia Motoc, Oana Paula Popa, Ana Maria Krapal	#####	EQ93.3	22.23069	44.572643	MH	Dubova	cantitativă	Metoda de colectare la punct fix	Fileu limnologic	prezentă	medie	adult	ridicat	ecologic	mediu	NA
8245	<i>Ferrissia californica</i> (Rowell, 1863)	NA	Andreea Brezeanu, Elena Iorgu, Andrei Ștefan, Rozalia Motoc, Oana Paula Popa, Ana Maria Krapal	#####	EQ93.3	22.23069	44.572643	MH	Dubova	cantitativă	Metoda de colectare la punct fix	Fileu limnologic	pseudoabsență	NA	NA	NA	NA	NA	NA

8246	<i>Helisoma anceps</i> (Menke, 1830)	NA	Andreea Brezeanu, Elena Iorgu, Andrei Ștefan, Rozalia Motoc, Oana Paula Popa, Ana Maria Krapal	#####	EQ93.3	22.23069	44.572643	MH	Dubova	cantitativă	Metoda de colectare la punct fix	Fileu limnologic	pseudoabsență	NA	NA	NA	NA	NA	NA
8247	<i>Pseudosuccinea columella</i> (Say, 1817)	NA	Andreea Brezeanu, Elena Iorgu, Andrei Ștefan, Rozalia Motoc, Oana Paula Popa, Ana Maria Krapal	#####	EQ93.3	22.23069	44.572643	MH	Dubova	cantitativă	Metoda de colectare la punct fix	Fileu limnologic	pseudoabsență	NA	NA	NA	NA	NA	NA
8248	<i>Potamopyrgus antipodarum</i> (Gray, 1843)	NA	Andreea Brezeanu, Elena Iorgu, Andrei Ștefan, Rozalia Motoc, Oana Paula Popa, Ana Maria Krapal	#####	EQ93.3	22.23069	44.572643	MH	Dubova	cantitativă	Metoda de colectare la punct fix	Fileu limnologic	pseudoabsență	NA	NA	NA	NA	NA	NA
8249	<i>Corbicula fluminalis</i> (O. F. Müller, 1774)	NA	Andreea Brezeanu, Elena Iorgu, Andrei Ștefan, Rozalia Motoc, Oana Paula Popa, Ana Maria Krapal	#####	EQ93.3	22.23069	44.572643	MH	Dubova	cantitativă	Metoda de colectare la punct fix	Fileu limnologic	pseudoabsență	NA	NA	NA	NA	NA	NA
8250	<i>Corbicula fluminea</i> (O. F. Müller, 1774)	NA	Andreea Brezeanu, Elena Iorgu, Andrei Ștefan, Rozalia Motoc, Oana Paula Popa, Ana Maria Krapal	#####	EQ93.3	22.23069	44.572643	MH	Dubova	cantitativă	Metoda de colectare la punct fix	Fileu limnologic	pseudoabsență	NA	NA	NA	NA	NA	NA
8251	<i>Pectinatella magnifica</i> (Leidy, 1851)	NA	Andreea Brezeanu, Elena Iorgu, Andrei Ștefan, Rozalia Motoc, Oana Paula Popa, Ana Maria Krapal	#####	EQ93.3	22.23069	44.572643	MH	Dubova	cantitativă	Metoda de colectare la punct fix	Fileu limnologic	pseudoabsență	NA	NA	NA	NA	NA	NA
8252	<i>Urnatella gracilis</i> (Leidy, 1851)	NA	Andreea Brezeanu, Elena Iorgu, Andrei Ștefan, Rozalia Motoc, Oana Paula Popa, Ana Maria Krapal	#####	EQ93.3	22.23069	44.572643	MH	Dubova	cantitativă	Metoda de colectare la punct fix	Fileu limnologic	pseudoabsență	NA	NA	NA	NA	NA	NA
8253	<i>Craspedacusta sowerbii</i> Lankester, 1880	NA	Andreea Brezeanu, Elena Iorgu, Andrei Ștefan, Rozalia Motoc, Oana Paula Popa, Ana Maria Krapal	#####	EQ93.3	22.23069	44.572643	MH	Dubova	cantitativă	Metoda de colectare la punct fix	Fileu limnologic	pseudoabsență	NA	NA	NA	NA	NA	NA
8254	<i>Hypania invalida</i> (Grube, 1860)	NA	Andreea Brezeanu, Elena Iorgu, Andrei Ștefan, Rozalia Motoc, Oana Paula Popa, Ana Maria Krapal	#####	EQ93.3	22.23069	44.572643	MH	Dubova	cantitativă	Metoda de colectare la punct fix	Fileu limnologic	pseudoabsență	NA	NA	NA	NA	NA	NA
8255	<i>Branchiura sowerbyi</i> Beddard, 1892	NA	Andreea Brezeanu, Elena Iorgu, Andrei Ștefan, Rozalia Motoc, Oana Paula Popa, Ana Maria Krapal	#####	EQ93.3	22.23069	44.572643	MH	Dubova	cantitativă	Metoda de colectare la punct fix	Fileu limnologic	pseudoabsență	NA	NA	NA	NA	NA	NA

8256	<i>Orconectes limosus</i> Rafinesque, 1817	NA	Andreea Brezeanu, Elena Iorgu, Andrei Ștefan, Rozalia Motoc, Oana Paula Popa, Ana Maria Krapal	#####	EQ93.3	22.23069	44.572643	MH	Dubova	cantitativă	Metoda de colectare la punct fix	Fileu limnologic	pseudoabsență	NA	NA	NA	NA	NA	NA
8257	<i>Procambarus fallax</i> (Hagen, 1870) f. <i>virginalis</i>	NA	Andreea Brezeanu, Elena Iorgu, Andrei Ștefan, Rozalia Motoc, Oana Paula Popa, Ana Maria Krapal	#####	EQ93.3	22.23069	44.572643	MH	Dubova	cantitativă	Metoda de colectare la punct fix	Fileu limnologic	pseudoabsență	NA	NA	NA	NA	NA	NA
8258	<i>Eriocheir sinensis</i> H. Milne Edwards, 1853	NA	Andreea Brezeanu, Elena Iorgu, Andrei Ștefan, Rozalia Motoc, Oana Paula Popa, Ana Maria Krapal	#####	EQ93.3	22.23069	44.572643	MH	Dubova	cantitativă	Metoda de colectare la punct fix	Fileu limnologic	pseudoabsență	NA	NA	NA	NA	NA	NA
8259	<i>Procambarus clarkii</i> Girard, 1852	NA	Andreea Brezeanu, Elena Iorgu, Andrei Ștefan, Rozalia Motoc, Oana Paula Popa, Ana Maria Krapal	#####	EQ93.3	22.23069	44.572643	MH	Dubova	cantitativă	Metoda de colectare la punct fix	Fileu limnologic	pseudoabsență	NA	NA	NA	NA	NA	NA
8260	<i>Orconectes virilis</i> Hagen 1870	NA	Andreea Brezeanu, Elena Iorgu, Andrei Ștefan, Rozalia Motoc, Oana Paula Popa, Ana Maria Krapal	#####	EQ93.3	22.23069	44.572643	MH	Dubova	cantitativă	Metoda de colectare la punct fix	Fileu limnologic	pseudoabsență	NA	NA	NA	NA	NA	NA
8261	<i>Pacifastacus leniusculus</i> (Dana, 1852)	NA	Andreea Brezeanu, Elena Iorgu, Andrei Ștefan, Rozalia Motoc, Oana Paula Popa, Ana Maria Krapal	#####	EQ93.3	22.23069	44.572643	MH	Dubova	cantitativă	Metoda de colectare la punct fix	Fileu limnologic	pseudoabsență	NA	NA	NA	NA	NA	NA
8262	<i>Aedes albopictus</i> Skuse, 1894	<i>Homo sapiens</i>	Ana Maria Krapal, Elena Iorgu, Oana Paula Popa, Andreea Brezeanu, Rozalia Motoc, Andrei Ștefan	#####	NJ28.3	27.319602	44.155758	CL	Chiciu	cantitativă	Metoda de colectare la punct fix	Fileu limnologic	pseudoabsență	NA	NA	NA	NA	NA	NA
8263	<i>Dreissena polymorpha</i> (Pallas, 1771)	NA	Ana Maria Krapal, Elena Iorgu, Oana Paula Popa, Andreea Brezeanu, Rozalia Motoc, Andrei Ștefan	#####	NJ28.3	27.319602	44.155758	CL	Chiciu	cantitativă	Metoda de colectare la punct fix	Fileu limnologic	pseudoabsență	NA	NA	NA	NA	NA	NA
8264	<i>Sinanodonta woodiana</i> (Lea, 1834)	NA	Ana Maria Krapal, Elena Iorgu, Oana Paula Popa, Andreea Brezeanu, Rozalia Motoc, Andrei Ștefan	#####	NJ28.3	27.319602	44.155758	CL	Chiciu	cantitativă	Metoda de colectare la punct fix	Fileu limnologic	pseudoabsență	NA	NA	NA	NA	NA	NA
8265	<i>Dreissena rostriformis bugensis</i> Andrussov, 1897	NA	Ana Maria Krapal, Elena Iorgu, Oana Paula Popa, Andreea Brezeanu, Rozalia Motoc, Andrei Ștefan	#####	NJ28.3	27.319602	44.155758	CL	Chiciu	cantitativă	Metoda de colectare la punct fix	Fileu limnologic	pseudoabsență	NA	NA	NA	NA	NA	NA

8266	<i>Physella acuta</i> (Draparnaud, 1805)	NA	Ana Maria Krapal,Elena Iorgu, Oana Paula Popa, Andreea Brezeanu, Rozalia Motoc, Andrei Ștefan	#####	NJ28.3	27.319602	44.155758	CL	Chiciu	cantitativă	Metoda de colectare la punct fix	Fileu limnologic	prezentă	medie	adult	ridicat	ecologic	mediu	NA	
8267	<i>Ferrissia californica</i> (Rowell, 1863)	NA	Ana Maria Krapal,Elena Iorgu, Oana Paula Popa, Andreea Brezeanu, Rozalia Motoc, Andrei Ștefan	#####	NJ28.3	27.319602	44.155758	CL	Chiciu	cantitativă	Metoda de colectare la punct fix	Fileu limnologic	pseudoabsență	NA	NA	NA	NA	NA	NA	NA
8268	<i>Helisoma anceps</i> (Menke, 1830)	NA	Ana Maria Krapal,Elena Iorgu, Oana Paula Popa, Andreea Brezeanu, Rozalia Motoc, Andrei Ștefan	#####	NJ28.3	27.319602	44.155758	CL	Chiciu	cantitativă	Metoda de colectare la punct fix	Fileu limnologic	pseudoabsență	NA	NA	NA	NA	NA	NA	NA
8269	<i>Pseudosuccinea columella</i> (Say, 1817)	NA	Ana Maria Krapal,Elena Iorgu, Oana Paula Popa, Andreea Brezeanu, Rozalia Motoc, Andrei Ștefan	#####	NJ28.3	27.319602	44.155758	CL	Chiciu	cantitativă	Metoda de colectare la punct fix	Fileu limnologic	pseudoabsență	NA	NA	NA	NA	NA	NA	NA
8270	<i>Potamopyrgus antipodarum</i> (Gray, 1843)	NA	Ana Maria Krapal,Elena Iorgu, Oana Paula Popa, Andreea Brezeanu, Rozalia Motoc, Andrei Ștefan	#####	NJ28.3	27.319602	44.155758	CL	Chiciu	cantitativă	Metoda de colectare la punct fix	Fileu limnologic	pseudoabsență	NA	NA	NA	NA	NA	NA	NA
8271	<i>Corbicula fluminalis</i> (O. F. Müller, 1774)	NA	Ana Maria Krapal,Elena Iorgu, Oana Paula Popa, Andreea Brezeanu, Rozalia Motoc, Andrei Ștefan	#####	NJ28.3	27.319602	44.155758	CL	Chiciu	cantitativă	Metoda de colectare la punct fix	Fileu limnologic	pseudoabsență	NA	NA	NA	NA	NA	NA	NA
8272	<i>Corbicula fluminea</i> (O. F. Müller, 1774)	NA	Ana Maria Krapal,Elena Iorgu, Oana Paula Popa, Andreea Brezeanu, Rozalia Motoc, Andrei Ștefan	#####	NJ28.3	27.319602	44.155758	CL	Chiciu	cantitativă	Metoda de colectare la punct fix	Fileu limnologic	pseudoabsență	NA	NA	NA	NA	NA	NA	NA
8273	<i>Pectinatella magnifica</i> (Leidy, 1851)	NA	Ana Maria Krapal,Elena Iorgu, Oana Paula Popa, Andreea Brezeanu, Rozalia Motoc, Andrei Ștefan	#####	NJ28.3	27.319602	44.155758	CL	Chiciu	cantitativă	Metoda de colectare la punct fix	Fileu limnologic	pseudoabsență	NA	NA	NA	NA	NA	NA	NA
8274	<i>Umatella gracilis</i> (Leidy, 1851)	NA	Ana Maria Krapal,Elena Iorgu, Oana Paula Popa, Andreea Brezeanu, Rozalia Motoc, Andrei Ștefan	#####	NJ28.3	27.319602	44.155758	CL	Chiciu	cantitativă	Metoda de colectare la punct fix	Fileu limnologic	pseudoabsență	NA	NA	NA	NA	NA	NA	NA
8275	<i>Craspedacusta sowerbii</i> Lankester, 1880	NA	Ana Maria Krapal,Elena Iorgu, Oana Paula Popa, Andreea Brezeanu, Rozalia Motoc, Andrei Ștefan	#####	NJ28.3	27.319602	44.155758	CL	Chiciu	cantitativă	Metoda de colectare la punct fix	Fileu limnologic	pseudoabsență	NA	NA	NA	NA	NA	NA	NA

8276	<i>Hypania invalida</i> (Grube, 1860)	NA	Ana Maria Krapal,Elena Iorgu, Oana Paula Popa, Andreea Brezeanu, Rozalia Motoc, Andrei Ștefan	#####	NJ28.3	27.319602	44.155758	CL	Chiciu	cantitativă	Metoda de colectare la punct fix	Fileu limnologic	pseudoabsență	NA	NA	NA	NA	NA	NA
8277	<i>Branchiura sowerbyi</i> Beddard, 1892	NA	Ana Maria Krapal,Elena Iorgu, Oana Paula Popa, Andreea Brezeanu, Rozalia Motoc, Andrei Ștefan	#####	NJ28.3	27.319602	44.155758	CL	Chiciu	cantitativă	Metoda de colectare la punct fix	Fileu limnologic	pseudoabsență	NA	NA	NA	NA	NA	NA
8278	<i>Orconectes limosus</i> Rafinesque, 1817	NA	Ana Maria Krapal,Elena Iorgu, Oana Paula Popa, Andreea Brezeanu, Rozalia Motoc, Andrei Ștefan	#####	NJ28.3	27.319602	44.155758	CL	Chiciu	cantitativă	Metoda de colectare la punct fix	Fileu limnologic	pseudoabsență	NA	NA	NA	NA	NA	NA
8279	<i>Procambarus fallax</i> (Hagen, 1870) f. <i>virginalis</i>	NA	Ana Maria Krapal,Elena Iorgu, Oana Paula Popa, Andreea Brezeanu, Rozalia Motoc, Andrei Ștefan	#####	NJ28.3	27.319602	44.155758	CL	Chiciu	cantitativă	Metoda de colectare la punct fix	Fileu limnologic	pseudoabsență	NA	NA	NA	NA	NA	NA
8280	<i>Eriocheir sinensis</i> H. Milne Edwards, 1853	NA	Ana Maria Krapal,Elena Iorgu, Oana Paula Popa, Andreea Brezeanu, Rozalia Motoc, Andrei Ștefan	#####	NJ28.3	27.319602	44.155758	CL	Chiciu	cantitativă	Metoda de colectare la punct fix	Fileu limnologic	pseudoabsență	NA	NA	NA	NA	NA	NA
8281	<i>Procambarus clarkii</i> Girard, 1852	NA	Ana Maria Krapal,Elena Iorgu, Oana Paula Popa, Andreea Brezeanu, Rozalia Motoc, Andrei Ștefan	#####	NJ28.3	27.319602	44.155758	CL	Chiciu	cantitativă	Metoda de colectare la punct fix	Fileu limnologic	pseudoabsență	NA	NA	NA	NA	NA	NA
8282	<i>Orconectes virilis</i> Hagen 1870	NA	Ana Maria Krapal,Elena Iorgu, Oana Paula Popa, Andreea Brezeanu, Rozalia Motoc, Andrei Ștefan	#####	NJ28.3	27.319602	44.155758	CL	Chiciu	cantitativă	Metoda de colectare la punct fix	Fileu limnologic	pseudoabsență	NA	NA	NA	NA	NA	NA
8283	<i>Pacifastacus leniusculus</i> (Dana, 1852)	NA	Ana Maria Krapal,Elena Iorgu, Oana Paula Popa, Andreea Brezeanu, Rozalia Motoc, Andrei Ștefan	#####	NJ28.3	27.319602	44.155758	CL	Chiciu	cantitativă	Metoda de colectare la punct fix	Fileu limnologic	pseudoabsență	NA	NA	NA	NA	NA	NA
8284	<i>Aedes albopictus</i> Skuse, 1894	<i>Homo sapiens</i>	Ana Maria Krapal, Andrei Ștefan, Elena Iorgu, Andreea Brezeanu, Oana Paula Popa, Rozalia Motoc	#####	NJ38.3	27.477054	44.130072	CT	Ostrov	cantitativă	Metoda de colectare la punct fix	Fileu limnologic	pseudoabsență	NA	NA	NA	NA	NA	NA
8285	<i>Dreissena polymorpha</i> (Pallas, 1771)	NA	Ana Maria Krapal, Andrei Ștefan, Elena Iorgu, Andreea Brezeanu, Oana Paula Popa, Rozalia Motoc	#####	NJ38.3	27.477054	44.130072	CT	Ostrov	cantitativă	Metoda de colectare la punct fix	Fileu limnologic	prezentă	ridicată	adult	ridicat	ecologic	ridicat	NA

8286	<i>Sinanodonta woodiana</i> (Lea, 1834)	NA	Ana Maria Krapal, Andrei Ștefan, Elena Iorgu, Andreea Brezeanu, Oana Paula Popa, Rozalia Motoc	#####	NJ38.3	27.477054	44.130072	CT	Ostrov	cantitativă	Metoda de colectare la punct fix	Fileu limnologic	prezentă	ridicată	adult	ridicat	ecologic	ridicat	NA	
8287	<i>Dreissena rostriformis bugensis</i> Andrussov, 1897	NA	Ana Maria Krapal, Andrei Ștefan, Elena Iorgu, Andreea Brezeanu, Oana Paula Popa, Rozalia Motoc	#####	NJ38.3	27.477054	44.130072	CT	Ostrov	cantitativă	Metoda de colectare la punct fix	Fileu limnologic	prezentă	ridicată	adult	ridicat	ecologic	ridicat	NA	
8288	<i>Physella acuta</i> (Draparnaud, 1805)	NA	Ana Maria Krapal, Andrei Ștefan, Elena Iorgu, Andreea Brezeanu, Oana Paula Popa, Rozalia Motoc	#####	NJ38.3	27.477054	44.130072	CT	Ostrov	cantitativă	Metoda de colectare la punct fix	Fileu limnologic	pseudoabsență	NA	NA	NA	NA	NA	NA	NA
8289	<i>Ferrissia californica</i> (Rowell, 1863)	NA	Ana Maria Krapal, Andrei Ștefan, Elena Iorgu, Andreea Brezeanu, Oana Paula Popa, Rozalia Motoc	#####	NJ38.3	27.477054	44.130072	CT	Ostrov	cantitativă	Metoda de colectare la punct fix	Fileu limnologic	pseudoabsență	NA	NA	NA	NA	NA	NA	NA
8290	<i>Helisoma anceps</i> (Menke, 1830)	NA	Ana Maria Krapal, Andrei Ștefan, Elena Iorgu, Andreea Brezeanu, Oana Paula Popa, Rozalia Motoc	#####	NJ38.3	27.477054	44.130072	CT	Ostrov	cantitativă	Metoda de colectare la punct fix	Fileu limnologic	pseudoabsență	NA	NA	NA	NA	NA	NA	NA
8291	<i>Pseudosuccinea columella</i> (Say, 1817)	NA	Ana Maria Krapal, Andrei Ștefan, Elena Iorgu, Andreea Brezeanu, Oana Paula Popa, Rozalia Motoc	#####	NJ38.3	27.477054	44.130072	CT	Ostrov	cantitativă	Metoda de colectare la punct fix	Fileu limnologic	pseudoabsență	NA	NA	NA	NA	NA	NA	NA
8292	<i>Potamopyrgus antipodarum</i> (Gray, 1843)	NA	Ana Maria Krapal, Andrei Ștefan, Elena Iorgu, Andreea Brezeanu, Oana Paula Popa, Rozalia Motoc	#####	NJ38.3	27.477054	44.130072	CT	Ostrov	cantitativă	Metoda de colectare la punct fix	Fileu limnologic	pseudoabsență	NA	NA	NA	NA	NA	NA	NA
8293	<i>Corbicula fluminalis</i> (O. F. Müller, 1774)	NA	Ana Maria Krapal, Andrei Ștefan, Elena Iorgu, Andreea Brezeanu, Oana Paula Popa, Rozalia Motoc	#####	NJ38.3	27.477054	44.130072	CT	Ostrov	cantitativă	Metoda de colectare la punct fix	Fileu limnologic	pseudoabsență	NA	NA	NA	NA	NA	NA	NA
8294	<i>Corbicula fluminea</i> (O. F. Müller, 1774)	NA	Ana Maria Krapal, Andrei Ștefan, Elena Iorgu, Andreea Brezeanu, Oana Paula Popa, Rozalia Motoc	#####	NJ38.3	27.477054	44.130072	CT	Ostrov	cantitativă	Metoda de colectare la punct fix	Fileu limnologic	prezentă	medie	adult	ridicat	ecologic	ridicat	NA	
8295	<i>Pectinatella magnifica</i> (Leidy, 1851)	NA	Ana Maria Krapal, Andrei Ștefan, Elena Iorgu, Andreea Brezeanu, Oana Paula Popa, Rozalia Motoc	#####	NJ38.3	27.477054	44.130072	CT	Ostrov	cantitativă	Metoda de colectare la punct fix	Fileu limnologic	pseudoabsență	NA	NA	NA	NA	NA	NA	NA

8296	<i>Urnatella gracilis</i> (Leidy, 1851)	NA	Ana Maria Krapal, Andrei Ștefan, Elena Iorgu, Andreea Brezeanu, Oana Paula Popa, Rozalia Motoc	#####	NJ38.3	27.477054	44.130072	CT	Ostrov	cantitativă	Metoda de colectare la punct fix	Fileu limnologic	pseudoabsență	NA	NA	NA	NA	NA	NA
8297	<i>Craspedacusta sowerbii</i> Lankester, 1880	NA	Ana Maria Krapal, Andrei Ștefan, Elena Iorgu, Andreea Brezeanu, Oana Paula Popa, Rozalia Motoc	#####	NJ38.3	27.477054	44.130072	CT	Ostrov	cantitativă	Metoda de colectare la punct fix	Fileu limnologic	pseudoabsență	NA	NA	NA	NA	NA	NA
8298	<i>Hypania invalida</i> (Grube, 1860)	NA	Ana Maria Krapal, Andrei Ștefan, Elena Iorgu, Andreea Brezeanu, Oana Paula Popa, Rozalia Motoc	#####	NJ38.3	27.477054	44.130072	CT	Ostrov	cantitativă	Metoda de colectare la punct fix	Fileu limnologic	pseudoabsență	NA	NA	NA	NA	NA	NA
8299	<i>Branchiura sowerbyi</i> Beddard, 1892	NA	Ana Maria Krapal, Andrei Ștefan, Elena Iorgu, Andreea Brezeanu, Oana Paula Popa, Rozalia Motoc	#####	NJ38.3	27.477054	44.130072	CT	Ostrov	cantitativă	Metoda de colectare la punct fix	Fileu limnologic	pseudoabsență	NA	NA	NA	NA	NA	NA
8300	<i>Orconectes limosus</i> Rafinesque, 1817	NA	Ana Maria Krapal, Andrei Ștefan, Elena Iorgu, Andreea Brezeanu, Oana Paula Popa, Rozalia Motoc	#####	NJ38.3	27.477054	44.130072	CT	Ostrov	cantitativă	Metoda de colectare la punct fix	Fileu limnologic	pseudoabsență	NA	NA	NA	NA	NA	NA
8301	<i>Procambarus fallax</i> (Hagen, 1870) f. <i>virginalis</i>	NA	Ana Maria Krapal, Andrei Ștefan, Elena Iorgu, Andreea Brezeanu, Oana Paula Popa, Rozalia Motoc	#####	NJ38.3	27.477054	44.130072	CT	Ostrov	cantitativă	Metoda de colectare la punct fix	Fileu limnologic	pseudoabsență	NA	NA	NA	NA	NA	NA
8302	<i>Eriocheir sinensis</i> H. Milne Edwards, 1853	NA	Ana Maria Krapal, Andrei Ștefan, Elena Iorgu, Andreea Brezeanu, Oana Paula Popa, Rozalia Motoc	#####	NJ38.3	27.477054	44.130072	CT	Ostrov	cantitativă	Metoda de colectare la punct fix	Fileu limnologic	pseudoabsență	NA	NA	NA	NA	NA	NA
8303	<i>Procambarus clarkii</i> Girard, 1852	NA	Ana Maria Krapal, Andrei Ștefan, Elena Iorgu, Andreea Brezeanu, Oana Paula Popa, Rozalia Motoc	#####	NJ38.3	27.477054	44.130072	CT	Ostrov	cantitativă	Metoda de colectare la punct fix	Fileu limnologic	pseudoabsență	NA	NA	NA	NA	NA	NA
8304	<i>Orconectes virilis</i> Hagen 1870	NA	Ana Maria Krapal, Andrei Ștefan, Elena Iorgu, Andreea Brezeanu, Oana Paula Popa, Rozalia Motoc	#####	NJ38.3	27.477054	44.130072	CT	Ostrov	cantitativă	Metoda de colectare la punct fix	Fileu limnologic	pseudoabsență	NA	NA	NA	NA	NA	NA
8305	<i>Pacifastacus leniusculus</i> (Dana, 1852)	NA	Ana Maria Krapal, Andrei Ștefan, Elena Iorgu, Andreea Brezeanu, Oana Paula Popa, Rozalia Motoc	#####	NJ38.3	27.477054	44.130072	CT	Ostrov	cantitativă	Metoda de colectare la punct fix	Fileu limnologic	pseudoabsență	NA	NA	NA	NA	NA	NA

8306	<i>Aedes albopictus</i> Skuse, 1894	<i>Homo sapiens</i>	Ana Maria Krapal, Andreea Brezeanu, Elena Iorgu, Andrei Ștefan, Rozalia Motoc, Oana Paula Popa	#####	NJ69.1	27.78398	44.227646	CT	Dunăreni	cantitativă	Metoda de colectare la punct fix	Fileu limnologic	pseudoabsență	NA	NA	NA	NA	NA	NA	NA
8307	<i>Dreissena polymorpha</i> (Pallas, 1771)	NA	Ana Maria Krapal, Andreea Brezeanu, Elena Iorgu, Andrei Ștefan, Rozalia Motoc, Oana Paula Popa	#####	NJ69.1	27.78398	44.227646	CT	Dunăreni	cantitativă	Metoda de colectare la punct fix	Fileu limnologic	prezentă	ridicată	adult	ridicat	ecologic	ridicat	NA	
8308	<i>Sinanodonta woodiana</i> (Lea, 1834)	NA	Ana Maria Krapal, Andreea Brezeanu, Elena Iorgu, Andrei Ștefan, Rozalia Motoc, Oana Paula Popa	#####	NJ69.1	27.78398	44.227646	CT	Dunăreni	cantitativă	Metoda de colectare la punct fix	Fileu limnologic	prezentă	ridicată	adult	ridicat	ecologic	ridicat	NA	
8309	<i>Dreissena rostriformis bugensis</i> Andrussov, 1897	NA	Ana Maria Krapal, Andreea Brezeanu, Elena Iorgu, Andrei Ștefan, Rozalia Motoc, Oana Paula Popa	#####	NJ69.1	27.78398	44.227646	CT	Dunăreni	cantitativă	Metoda de colectare la punct fix	Fileu limnologic	pseudoabsență	NA	NA	NA	NA	NA	NA	
8310	<i>Physella acuta</i> (Draparnaud, 1805)	NA	Ana Maria Krapal, Andreea Brezeanu, Elena Iorgu, Andrei Ștefan, Rozalia Motoc, Oana Paula Popa	#####	NJ69.1	27.78398	44.227646	CT	Dunăreni	cantitativă	Metoda de colectare la punct fix	Fileu limnologic	pseudoabsență	NA	NA	NA	NA	NA	NA	
8311	<i>Ferrissia californica</i> (Rowell, 1863)	NA	Ana Maria Krapal, Andreea Brezeanu, Elena Iorgu, Andrei Ștefan, Rozalia Motoc, Oana Paula Popa	#####	NJ69.1	27.78398	44.227646	CT	Dunăreni	cantitativă	Metoda de colectare la punct fix	Fileu limnologic	pseudoabsență	NA	NA	NA	NA	NA	NA	
8312	<i>Helisoma anceps</i> (Menke, 1830)	NA	Ana Maria Krapal, Andreea Brezeanu, Elena Iorgu, Andrei Ștefan, Rozalia Motoc, Oana Paula Popa	#####	NJ69.1	27.78398	44.227646	CT	Dunăreni	cantitativă	Metoda de colectare la punct fix	Fileu limnologic	pseudoabsență	NA	NA	NA	NA	NA	NA	
8313	<i>Pseudosuccinea columella</i> (Say, 1817)	NA	Ana Maria Krapal, Andreea Brezeanu, Elena Iorgu, Andrei Ștefan, Rozalia Motoc, Oana Paula Popa	#####	NJ69.1	27.78398	44.227646	CT	Dunăreni	cantitativă	Metoda de colectare la punct fix	Fileu limnologic	pseudoabsență	NA	NA	NA	NA	NA	NA	
8314	<i>Potamopyrgus antipodarum</i> (Gray, 1843)	NA	Ana Maria Krapal, Andreea Brezeanu, Elena Iorgu, Andrei Ștefan, Rozalia Motoc, Oana Paula Popa	#####	NJ69.1	27.78398	44.227646	CT	Dunăreni	cantitativă	Metoda de colectare la punct fix	Fileu limnologic	pseudoabsență	NA	NA	NA	NA	NA	NA	
8315	<i>Corbicula fluminalis</i> (O. F. Müller, 1774)	NA	Ana Maria Krapal, Andreea Brezeanu, Elena Iorgu, Andrei Ștefan, Rozalia Motoc, Oana Paula Popa	#####	NJ69.1	27.78398	44.227646	CT	Dunăreni	cantitativă	Metoda de colectare la punct fix	Fileu limnologic	pseudoabsență	NA	NA	NA	NA	NA	NA	

8316	<i>Corbicula fluminea</i> (O. F. Müller, 1774)	NA	Ana Maria Krapal, Andreea Brezeanu, Elena Iorgu, Andrei Ștefan, Rozalia Motoc, Oana Paula Popa	#####	NJ69.1	27.78398	44.227646	CT	Dunăreni	cantitativă	Metoda de colectare la punct fix	Fileu limnologic	prezentă	ridicată	adult	ridicat	ecologic	ridicat	NA	
8317	<i>Pectinatella magnifica</i> (Leidy, 1851)	NA	Ana Maria Krapal, Andreea Brezeanu, Elena Iorgu, Andrei Ștefan, Rozalia Motoc, Oana Paula Popa	#####	NJ69.1	27.78398	44.227646	CT	Dunăreni	cantitativă	Metoda de colectare la punct fix	Fileu limnologic	pseudoabsență	NA	NA	NA	NA	NA	NA	NA
8318	<i>Umatella gracilis</i> (Leidy, 1851)	NA	Ana Maria Krapal, Andreea Brezeanu, Elena Iorgu, Andrei Ștefan, Rozalia Motoc, Oana Paula Popa	#####	NJ69.1	27.78398	44.227646	CT	Dunăreni	cantitativă	Metoda de colectare la punct fix	Fileu limnologic	pseudoabsență	NA	NA	NA	NA	NA	NA	NA
8319	<i>Craspedacusta sowerbii</i> Lankester, 1880	NA	Ana Maria Krapal, Andreea Brezeanu, Elena Iorgu, Andrei Ștefan, Rozalia Motoc, Oana Paula Popa	#####	NJ69.1	27.78398	44.227646	CT	Dunăreni	cantitativă	Metoda de colectare la punct fix	Fileu limnologic	pseudoabsență	NA	NA	NA	NA	NA	NA	NA
8320	<i>Hypania invalida</i> (Grube, 1860)	NA	Ana Maria Krapal, Andreea Brezeanu, Elena Iorgu, Andrei Ștefan, Rozalia Motoc, Oana Paula Popa	#####	NJ69.1	27.78398	44.227646	CT	Dunăreni	cantitativă	Metoda de colectare la punct fix	Fileu limnologic	pseudoabsență	NA	NA	NA	NA	NA	NA	NA
8321	<i>Branchiura sowerbyi</i> Beddard, 1892	NA	Ana Maria Krapal, Andreea Brezeanu, Elena Iorgu, Andrei Ștefan, Rozalia Motoc, Oana Paula Popa	#####	NJ69.1	27.78398	44.227646	CT	Dunăreni	cantitativă	Metoda de colectare la punct fix	Fileu limnologic	pseudoabsență	NA	NA	NA	NA	NA	NA	NA
8322	<i>Orconectes limosus</i> Rafinesque, 1817	NA	Ana Maria Krapal, Andreea Brezeanu, Elena Iorgu, Andrei Ștefan, Rozalia Motoc, Oana Paula Popa	#####	NJ69.1	27.78398	44.227646	CT	Dunăreni	cantitativă	Metoda de colectare la punct fix	Fileu limnologic	pseudoabsență	NA	NA	NA	NA	NA	NA	NA
8323	<i>Procambarus fallax</i> (Hagen, 1870) f. <i>virginialis</i>	NA	Ana Maria Krapal, Andreea Brezeanu, Elena Iorgu, Andrei Ștefan, Rozalia Motoc, Oana Paula Popa	#####	NJ69.1	27.78398	44.227646	CT	Dunăreni	cantitativă	Metoda de colectare la punct fix	Fileu limnologic	pseudoabsență	NA	NA	NA	NA	NA	NA	NA
8324	<i>Eriochair sinensis</i> H. Milne Edwards, 1853	NA	Ana Maria Krapal, Andreea Brezeanu, Elena Iorgu, Andrei Ștefan, Rozalia Motoc, Oana Paula Popa	#####	NJ69.1	27.78398	44.227646	CT	Dunăreni	cantitativă	Metoda de colectare la punct fix	Fileu limnologic	pseudoabsență	NA	NA	NA	NA	NA	NA	NA
8325	<i>Procambarus clarkii</i> Girard, 1852	NA	Ana Maria Krapal, Andreea Brezeanu, Elena Iorgu, Andrei Ștefan, Rozalia Motoc, Oana Paula Popa	#####	NJ69.1	27.78398	44.227646	CT	Dunăreni	cantitativă	Metoda de colectare la punct fix	Fileu limnologic	pseudoabsență	NA	NA	NA	NA	NA	NA	NA

8326	<i>Orconectes virilis</i> Hagen 1870	NA	Ana Maria Krapal, Andreea Brezeanu, Elena Iorgu, Andrei Ștefan, Rozalia Motoc, Oana Paula Popa	#####	NJ69.1	27.78398	44.227646	CT	Dunăreni	cantitativă	Metoda de colectare la punct fix	Fileu limnologic	pseudoabsență	NA	NA	NA	NA	NA	NA
8327	<i>Pacifastacus leniusculus</i> (Dana, 1852)	NA	Ana Maria Krapal, Andreea Brezeanu, Elena Iorgu, Andrei Ștefan, Rozalia Motoc, Oana Paula Popa	#####	NJ69.1	27.78398	44.227646	CT	Dunăreni	cantitativă	Metoda de colectare la punct fix	Fileu limnologic	pseudoabsență	NA	NA	NA	NA	NA	NA
8328	<i>Aedes albopictus</i> Skuse, 1894	<i>Homo sapiens</i>	Ana Maria Krapal, Elena Iorgu, Andreea Brezeanu, Andrei Ștefan, Rozalia Motoc, Oana Paula Popa	#####	LL64.1	25.20477	45.574408	BV	Zărnești	cantitativă	Metoda de colectare la punct fix	Fileu limnologic	pseudoabsență	NA	NA	NA	NA	NA	NA
8329	<i>Dreissena polymorpha</i> (Pallas, 1771)	NA	Ana Maria Krapal, Elena Iorgu, Andreea Brezeanu, Andrei Ștefan, Rozalia Motoc, Oana Paula Popa	#####	LL64.1	25.20477	45.574408	BV	Zărnești	cantitativă	Metoda de colectare la punct fix	Fileu limnologic	pseudoabsență	NA	NA	NA	NA	NA	NA
8330	<i>Sinanodonta woodiana</i> (Lea, 1834)	NA	Ana Maria Krapal, Elena Iorgu, Andreea Brezeanu, Andrei Ștefan, Rozalia Motoc, Oana Paula Popa	#####	LL64.1	25.20477	45.574408	BV	Zărnești	cantitativă	Metoda de colectare la punct fix	Fileu limnologic	pseudoabsență	NA	NA	NA	NA	NA	NA
8331	<i>Dreissena rostriformis bugensis</i> Andrussov, 1897	NA	Ana Maria Krapal, Elena Iorgu, Andreea Brezeanu, Andrei Ștefan, Rozalia Motoc, Oana Paula Popa	#####	LL64.1	25.20477	45.574408	BV	Zărnești	cantitativă	Metoda de colectare la punct fix	Fileu limnologic	pseudoabsență	NA	NA	NA	NA	NA	NA
8332	<i>Physella acuta</i> (Draparnaud, 1805)	NA	Ana Maria Krapal, Elena Iorgu, Andreea Brezeanu, Andrei Ștefan, Rozalia Motoc, Oana Paula Popa	#####	LL64.1	25.20477	45.574408	BV	Zărnești	cantitativă	Metoda de colectare la punct fix	Fileu limnologic	pseudoabsență	NA	NA	NA	NA	NA	NA
8333	<i>Ferrissia californica</i> (Rowell, 1863)	NA	Ana Maria Krapal, Elena Iorgu, Andreea Brezeanu, Andrei Ștefan, Rozalia Motoc, Oana Paula Popa	#####	LL64.1	25.20477	45.574408	BV	Zărnești	cantitativă	Metoda de colectare la punct fix	Fileu limnologic	pseudoabsență	NA	NA	NA	NA	NA	NA
8334	<i>Helisoma anceps</i> (Menke, 1830)	NA	Ana Maria Krapal, Elena Iorgu, Andreea Brezeanu, Andrei Ștefan, Rozalia Motoc, Oana Paula Popa	#####	LL64.1	25.20477	45.574408	BV	Zărnești	cantitativă	Metoda de colectare la punct fix	Fileu limnologic	pseudoabsență	NA	NA	NA	NA	NA	NA
8335	<i>Pseudosuccinea columella</i> (Say, 1817)	NA	Ana Maria Krapal, Elena Iorgu, Andreea Brezeanu, Andrei Ștefan, Rozalia Motoc, Oana Paula Popa	#####	LL64.1	25.20477	45.574408	BV	Zărnești	cantitativă	Metoda de colectare la punct fix	Fileu limnologic	pseudoabsență	NA	NA	NA	NA	NA	NA
8336	<i>Potamopyrgus antipodarum</i> (Gray, 1843)	NA	Ana Maria Krapal, Elena Iorgu, Andreea Brezeanu, Andrei Ștefan, Rozalia Motoc, Oana Paula Popa	#####	LL64.1	25.20477	45.574408	BV	Zărnești	cantitativă	Metoda de colectare la punct fix	Fileu limnologic	pseudoabsență	NA	NA	NA	NA	NA	NA
8337	<i>Corbicula fluminalis</i> (O. F. Müller, 1774)	NA	Ana Maria Krapal, Elena Iorgu, Andreea Brezeanu, Andrei Ștefan, Rozalia Motoc, Oana Paula Popa	#####	LL64.1	25.20477	45.574408	BV	Zărnești	cantitativă	Metoda de colectare la punct fix	Fileu limnologic	pseudoabsență	NA	NA	NA	NA	NA	NA
8338	<i>Corbicula fluminea</i> (O. F. Müller, 1774)	NA	Ana Maria Krapal, Elena Iorgu, Andreea Brezeanu, Andrei Ștefan, Rozalia Motoc, Oana Paula Popa	#####	LL64.1	25.20477	45.574408	BV	Zărnești	cantitativă	Metoda de colectare la punct fix	Fileu limnologic	pseudoabsență	NA	NA	NA	NA	NA	NA

8339	<i>Pectinatella magnifica</i> (Leidy, 1851)	NA	Ana Maria Krapal, Elena Iorgu, Andreea Brezeanu, Andrei Ștefan, Rozalia Motoc, Oana Paula Popa	#####	LL64.1	25.20477	45.574408	BV	Zărnești	cantitativă	Metoda de colectare la punct fix	Fileu limnologic	pseudoabsență	NA	NA	NA	NA	NA	NA
8340	<i>Umatella gracilis</i> (Leidy, 1851)	NA	Ana Maria Krapal, Elena Iorgu, Andreea Brezeanu, Andrei Ștefan, Rozalia Motoc, Oana Paula Popa	#####	LL64.1	25.20477	45.574408	BV	Zărnești	cantitativă	Metoda de colectare la punct fix	Fileu limnologic	pseudoabsență	NA	NA	NA	NA	NA	NA
8341	<i>Craspedacusta sowerbii</i> Lankester, 1880	NA	Ana Maria Krapal, Elena Iorgu, Andreea Brezeanu, Andrei Ștefan, Rozalia Motoc, Oana Paula Popa	#####	LL64.1	25.20477	45.574408	BV	Zărnești	cantitativă	Metoda de colectare la punct fix	Fileu limnologic	pseudoabsență	NA	NA	NA	NA	NA	NA
8342	<i>Hypania invalida</i> (Grube, 1860)	NA	Ana Maria Krapal, Elena Iorgu, Andreea Brezeanu, Andrei Ștefan, Rozalia Motoc, Oana Paula Popa	#####	LL64.1	25.20477	45.574408	BV	Zărnești	cantitativă	Metoda de colectare la punct fix	Fileu limnologic	pseudoabsență	NA	NA	NA	NA	NA	NA
8343	<i>Branchiura sowerbyi</i> Beddard, 1892	NA	Ana Maria Krapal, Elena Iorgu, Andreea Brezeanu, Andrei Ștefan, Rozalia Motoc, Oana Paula Popa	#####	LL64.1	25.20477	45.574408	BV	Zărnești	cantitativă	Metoda de colectare la punct fix	Fileu limnologic	pseudoabsență	NA	NA	NA	NA	NA	NA
8344	<i>Orconectes limosus</i> Rafinesque, 1817	NA	Ana Maria Krapal, Elena Iorgu, Andreea Brezeanu, Andrei Ștefan, Rozalia Motoc, Oana Paula Popa	#####	LL64.1	25.20477	45.574408	BV	Zărnești	cantitativă	Metoda de colectare la punct fix	Fileu limnologic	pseudoabsență	NA	NA	NA	NA	NA	NA
8345	<i>Procambarus fallax</i> (Hagen, 1870) f. <i>virginalis</i>	NA	Ana Maria Krapal, Elena Iorgu, Andreea Brezeanu, Andrei Ștefan, Rozalia Motoc, Oana Paula Popa	#####	LL64.1	25.20477	45.574408	BV	Zărnești	cantitativă	Metoda de colectare la punct fix	Fileu limnologic	pseudoabsență	NA	NA	NA	NA	NA	NA
8346	<i>Eriocheir sinensis</i> H. Milne Edwards, 1853	NA	Ana Maria Krapal, Elena Iorgu, Andreea Brezeanu, Andrei Ștefan, Rozalia Motoc, Oana Paula Popa	#####	LL64.1	25.20477	45.574408	BV	Zărnești	cantitativă	Metoda de colectare la punct fix	Fileu limnologic	pseudoabsență	NA	NA	NA	NA	NA	NA
8347	<i>Procambarus clarkii</i> Girard, 1852	NA	Ana Maria Krapal, Elena Iorgu, Andreea Brezeanu, Andrei Ștefan, Rozalia Motoc, Oana Paula Popa	#####	LL64.1	25.20477	45.574408	BV	Zărnești	cantitativă	Metoda de colectare la punct fix	Fileu limnologic	pseudoabsență	NA	NA	NA	NA	NA	NA
8348	<i>Orconectes virilis</i> Hagen 1870	NA	Ana Maria Krapal, Elena Iorgu, Andreea Brezeanu, Andrei Ștefan, Rozalia Motoc, Oana Paula Popa	#####	LL64.1	25.20477	45.574408	BV	Zărnești	cantitativă	Metoda de colectare la punct fix	Fileu limnologic	pseudoabsență	NA	NA	NA	NA	NA	NA
8349	<i>Pacifastacus leniusculus</i> (Dana, 1852)	NA	Ana Maria Krapal, Elena Iorgu, Andreea Brezeanu, Andrei Ștefan, Rozalia Motoc, Oana Paula Popa	#####	LL64.1	25.20477	45.574408	BV	Zărnești	cantitativă	Metoda de colectare la punct fix	Fileu limnologic	pseudoabsență	NA	NA	NA	NA	NA	NA
8350	<i>Aedes albopictus</i> Skuse, 1894	<i>Homo sapiens</i>	Ana Maria Krapal, Elena Iorgu, Andreea Brezeanu, Andrei Ștefan, Rozalia Motoc, Oana Paula Popa	#####	LL64.1	25.23326	45.578158	BV	Zărnești	cantitativă	Metoda de colectare la punct fix	Fileu limnologic	pseudoabsență	NA	NA	NA	NA	NA	PN Piatra Craiului
8351	<i>Dreissena polymorpha</i> (Pallas, 1771)	NA	Ana Maria Krapal, Elena Iorgu, Andreea Brezeanu, Andrei Ștefan, Rozalia Motoc, Oana Paula Popa	#####	LL64.1	25.23326	45.578158	BV	Zărnești	cantitativă	Metoda de colectare la punct fix	Fileu limnologic	pseudoabsență	NA	NA	NA	NA	NA	PN Piatra Craiului

8365	<i>Branchiura sowerbyi</i> Beddard, 1892	NA	Ana Maria Krapal, Elena Iorgu, Andreea Brezeanu, Andrei Ștefan, Rozalia Motoc, Oana Paula Popa	#####	LL64.1	25.23326	45.578158	BV	Zărnești	cantitativă	Metoda de colectare la punct fix	Fileu limnologic	pseudoabsență	NA	NA	NA	NA	NA	NA	PN Piatra Craiului
8366	<i>Orconectes limosus</i> Rafinesque, 1817	NA	Ana Maria Krapal, Elena Iorgu, Andreea Brezeanu, Andrei Ștefan, Rozalia Motoc, Oana Paula Popa	#####	LL64.1	25.23326	45.578158	BV	Zărnești	cantitativă	Metoda de colectare la punct fix	Fileu limnologic	pseudoabsență	NA	NA	NA	NA	NA	NA	PN Piatra Craiului
8367	<i>Procambarus fallax</i> (Hagen, 1870) f. <i>virginalis</i>	NA	Ana Maria Krapal, Elena Iorgu, Andreea Brezeanu, Andrei Ștefan, Rozalia Motoc, Oana Paula Popa	#####	LL64.1	25.23326	45.578158	BV	Zărnești	cantitativă	Metoda de colectare la punct fix	Fileu limnologic	pseudoabsență	NA	NA	NA	NA	NA	NA	PN Piatra Craiului
8368	<i>Eriocheris sinensis</i> H. Milne Edwards, 1853	NA	Ana Maria Krapal, Elena Iorgu, Andreea Brezeanu, Andrei Ștefan, Rozalia Motoc, Oana Paula Popa	#####	LL64.1	25.23326	45.578158	BV	Zărnești	cantitativă	Metoda de colectare la punct fix	Fileu limnologic	pseudoabsență	NA	NA	NA	NA	NA	NA	PN Piatra Craiului
8369	<i>Procambarus clarkii</i> Girard, 1852	NA	Ana Maria Krapal, Elena Iorgu, Andreea Brezeanu, Andrei Ștefan, Rozalia Motoc, Oana Paula Popa	#####	LL64.1	25.23326	45.578158	BV	Zărnești	cantitativă	Metoda de colectare la punct fix	Fileu limnologic	pseudoabsență	NA	NA	NA	NA	NA	NA	PN Piatra Craiului
8370	<i>Orconectes virilis</i> Hagen 1870	NA	Ana Maria Krapal, Elena Iorgu, Andreea Brezeanu, Andrei Ștefan, Rozalia Motoc, Oana Paula Popa	#####	LL64.1	25.23326	45.578158	BV	Zărnești	cantitativă	Metoda de colectare la punct fix	Fileu limnologic	pseudoabsență	NA	NA	NA	NA	NA	NA	PN Piatra Craiului
8371	<i>Pacifastacus leniusculus</i> (Dana, 1852)	NA	Ana Maria Krapal, Elena Iorgu, Andreea Brezeanu, Andrei Ștefan, Rozalia Motoc, Oana Paula Popa	#####	LL64.1	25.23326	45.578158	BV	Zărnești	cantitativă	Metoda de colectare la punct fix	Fileu limnologic	pseudoabsență	NA	NA	NA	NA	NA	NA	PN Piatra Craiului
8372	<i>Aedes albopictus</i> Skuse, 1894	<i>Homo sapiens</i>	Ana Maria Krapal, Elena Iorgu, Andreea Brezeanu, Andrei Ștefan, Rozalia Motoc, Oana Paula Popa	#####	MK31.1	26.1545	44.4212	IF	București	cantitativă	Metoda de colectare la punct fix	Fileu limnologic	pseudoabsență	NA	NA	NA	NA	NA	NA	NA
8373	<i>Dreissena polymorpha</i> (Pallas, 1771)	NA	Ana Maria Krapal, Elena Iorgu, Andreea Brezeanu, Andrei Ștefan, Rozalia Motoc, Oana Paula Popa	#####	MK31.1	26.1545	44.4212	IF	București	cantitativă	Metoda de colectare la punct fix	Fileu limnologic	pseudoabsență	NA	NA	NA	NA	NA	NA	NA
8374	<i>Sinanodonta woodiana</i> (Lea, 1834)	NA	Ana Maria Krapal, Elena Iorgu, Andreea Brezeanu, Andrei Ștefan, Rozalia Motoc, Oana Paula Popa	#####	MK31.1	26.1545	44.4212	IF	București	cantitativă	Metoda de colectare la punct fix	Fileu limnologic	pseudoabsență	NA	NA	NA	NA	NA	NA	NA
8375	<i>Dreissena rostriformis bugensis</i> Andrussov, 1897	NA	Ana Maria Krapal, Elena Iorgu, Andreea Brezeanu, Andrei Ștefan, Rozalia Motoc, Oana Paula Popa	#####	MK31.1	26.1545	44.4212	IF	București	cantitativă	Metoda de colectare la punct fix	Fileu limnologic	pseudoabsență	NA	NA	NA	NA	NA	NA	NA
8376	<i>Physella acuta</i> (Draparnaud, 1805)	NA	Ana Maria Krapal, Elena Iorgu, Andreea Brezeanu, Andrei Ștefan, Rozalia Motoc, Oana Paula Popa	#####	MK31.1	26.1545	44.4212	IF	București	cantitativă	Metoda de colectare la punct fix	Fileu limnologic	pseudoabsență	NA	NA	NA	NA	NA	NA	NA
8377	<i>Ferrissia californica</i> (Rowell, 1863)	NA	Ana Maria Krapal, Elena Iorgu, Andreea Brezeanu, Andrei Ștefan, Rozalia Motoc, Oana Paula Popa	#####	MK31.1	26.1545	44.4212	IF	București	cantitativă	Metoda de colectare la punct fix	Fileu limnologic	pseudoabsență	NA	NA	NA	NA	NA	NA	NA

8378	<i>Helisoma anceps</i> (Menke, 1830)	NA	Ana Maria Krapal, Elena Iorgu, Andreea Brezeanu, Andrei Ștefan, Rozalia Motoc, Oana Paula Popa	#####	MK31.1	26.1545	44.4212	IF	București	cantitativă	Metoda de colectare la punct fix	Fileu limnologic	pseudoabsență	NA	NA	NA	NA	NA	NA
8379	<i>Pseudosuccinea columella</i> (Say, 1817)	NA	Ana Maria Krapal, Elena Iorgu, Andreea Brezeanu, Andrei Ștefan, Rozalia Motoc, Oana Paula Popa	#####	MK31.1	26.1545	44.4212	IF	București	cantitativă	Metoda de colectare la punct fix	Fileu limnologic	pseudoabsență	NA	NA	NA	NA	NA	NA
8380	<i>Potamopyrgus antipodarum</i> (Gray, 1843)	NA	Ana Maria Krapal, Elena Iorgu, Andreea Brezeanu, Andrei Ștefan, Rozalia Motoc, Oana Paula Popa	#####	MK31.1	26.1545	44.4212	IF	București	cantitativă	Metoda de colectare la punct fix	Fileu limnologic	pseudoabsență	NA	NA	NA	NA	NA	NA
8381	<i>Corbicula fluminalis</i> (O. F. Müller, 1774)	NA	Ana Maria Krapal, Elena Iorgu, Andreea Brezeanu, Andrei Ștefan, Rozalia Motoc, Oana Paula Popa	#####	MK31.1	26.1545	44.4212	IF	București	cantitativă	Metoda de colectare la punct fix	Fileu limnologic	pseudoabsență	NA	NA	NA	NA	NA	NA
8382	<i>Corbicula fluminea</i> (O. F. Müller, 1774)	NA	Ana Maria Krapal, Elena Iorgu, Andreea Brezeanu, Andrei Ștefan, Rozalia Motoc, Oana Paula Popa	#####	MK31.1	26.1545	44.4212	IF	București	cantitativă	Metoda de colectare la punct fix	Fileu limnologic	pseudoabsență	NA	NA	NA	NA	NA	NA
8383	<i>Pectinatella magnifica</i> (Leidy, 1851)	NA	Ana Maria Krapal, Elena Iorgu, Andreea Brezeanu, Andrei Ștefan, Rozalia Motoc, Oana Paula Popa	#####	MK31.1	26.1545	44.4212	IF	București	cantitativă	Metoda de colectare la punct fix	Fileu limnologic	pseudoabsență	NA	NA	NA	NA	NA	NA
8384	<i>Urnatella gracilis</i> (Leidy, 1851)	NA	Ana Maria Krapal, Elena Iorgu, Andreea Brezeanu, Andrei Ștefan, Rozalia Motoc, Oana Paula Popa	#####	MK31.1	26.1545	44.4212	IF	București	cantitativă	Metoda de colectare la punct fix	Fileu limnologic	pseudoabsență	NA	NA	NA	NA	NA	NA
8385	<i>Craspedacusta sowerbii</i> Lankester, 1880	NA	Ana Maria Krapal, Elena Iorgu, Andreea Brezeanu, Andrei Ștefan, Rozalia Motoc, Oana Paula Popa	#####	MK31.1	26.1545	44.4212	IF	București	cantitativă	Metoda de colectare la punct fix	Fileu limnologic	pseudoabsență	NA	NA	NA	NA	NA	NA
8386	<i>Hypania invalida</i> (Grube, 1860)	NA	Ana Maria Krapal, Elena Iorgu, Andreea Brezeanu, Andrei Ștefan, Rozalia Motoc, Oana Paula Popa	#####	MK31.1	26.1545	44.4212	IF	București	cantitativă	Metoda de colectare la punct fix	Fileu limnologic	pseudoabsență	NA	NA	NA	NA	NA	NA
8387	<i>Branchiura sowerbyi</i> Beddard, 1892	NA	Ana Maria Krapal, Elena Iorgu, Andreea Brezeanu, Andrei Ștefan, Rozalia Motoc, Oana Paula Popa	#####	MK31.1	26.1545	44.4212	IF	București	cantitativă	Metoda de colectare la punct fix	Fileu limnologic	pseudoabsență	NA	NA	NA	NA	NA	NA
8388	<i>Orconectes limosus</i> Rafinesque, 1817	NA	Ana Maria Krapal, Elena Iorgu, Andreea Brezeanu, Andrei Ștefan, Rozalia Motoc, Oana Paula Popa	#####	MK31.1	26.1545	44.4212	IF	București	cantitativă	Metoda de colectare la punct fix	Fileu limnologic	pseudoabsență	NA	NA	NA	NA	NA	NA
8389	<i>Procambarus fallax</i> (Hagen, 1870) f. <i>virginialis</i>	NA	Ana Maria Krapal, Elena Iorgu, Andreea Brezeanu, Andrei Ștefan, Rozalia Motoc, Oana Paula Popa	#####	MK31.1	26.1545	44.4212	IF	București	cantitativă	Metoda de colectare la punct fix	Fileu limnologic	pseudoabsență	NA	NA	NA	NA	NA	NA
8390	<i>Eriocheir sinensis</i> H. Milne Edwards, 1853	NA	Ana Maria Krapal, Elena Iorgu, Andreea Brezeanu, Andrei Ștefan, Rozalia Motoc, Oana Paula Popa	#####	MK31.1	26.1545	44.4212	IF	București	cantitativă	Metoda de colectare la punct fix	Fileu limnologic	pseudoabsență	NA	NA	NA	NA	NA	NA

8391	<i>Procambarus clarkii</i> Girard, 1852	NA	Ana Maria Krapal, Elena Iorgu, Andreea Brezeanu, Andrei Ștefan, Rozalia Motoc, Oana Paula Popa	#####	MK31.1	26.1545	44.4212	IF	București	cantitativă	Metoda de colectare la punct fix	Fileu limnologic	pseudoabsență	NA	NA	NA	NA	NA	NA
8392	<i>Oreconectes virilis</i> Hagen 1870	NA	Ana Maria Krapal, Elena Iorgu, Andreea Brezeanu, Andrei Ștefan, Rozalia Motoc, Oana Paula Popa	#####	MK31.1	26.1545	44.4212	IF	București	cantitativă	Metoda de colectare la punct fix	Fileu limnologic	pseudoabsență	NA	NA	NA	NA	NA	NA
8393	<i>Pacifastacus leniusculus</i> (Dana, 1852)	NA	Ana Maria Krapal, Elena Iorgu, Andreea Brezeanu, Andrei Ștefan, Rozalia Motoc, Oana Paula Popa	#####	MK31.1	26.1545	44.4212	IF	București	cantitativă	Metoda de colectare la punct fix	Fileu limnologic	pseudoabsență	NA	NA	NA	NA	NA	NA
8394	<i>Aedes albopictus</i> Skuse, 1894	<i>Homo sapiens</i>	Ana Maria Krapal, Elena Iorgu, Andreea Brezeanu, Andrei Ștefan, Rozalia Motoc, Oana Paula Popa	#####	MK31.1	26.1556	44.4209	IF	București	cantitativă	Metoda de colectare la punct fix	Fileu limnologic	pseudoabsență	NA	NA	NA	NA	NA	NA
8395	<i>Dreissena polymorpha</i> (Pallas, 1771)	NA	Ana Maria Krapal, Elena Iorgu, Andreea Brezeanu, Andrei Ștefan, Rozalia Motoc, Oana Paula Popa	#####	MK31.1	26.1556	44.4209	IF	București	cantitativă	Metoda de colectare la punct fix	Fileu limnologic	pseudoabsență	NA	NA	NA	NA	NA	NA
8396	<i>Sinanodonta woodiana</i> (Lea, 1834)	NA	Ana Maria Krapal, Elena Iorgu, Andreea Brezeanu, Andrei Ștefan, Rozalia Motoc, Oana Paula Popa	#####	MK31.1	26.1556	44.4209	IF	București	cantitativă	Metoda de colectare la punct fix	Fileu limnologic	pseudoabsență	NA	NA	NA	NA	NA	NA
8397	<i>Dreissena rostriformis bugensis</i> Andrussov, 1897	NA	Ana Maria Krapal, Elena Iorgu, Andreea Brezeanu, Andrei Ștefan, Rozalia Motoc, Oana Paula Popa	#####	MK31.1	26.1556	44.4209	IF	București	cantitativă	Metoda de colectare la punct fix	Fileu limnologic	pseudoabsență	NA	NA	NA	NA	NA	NA
8398	<i>Physella acuta</i> (Draparnaud, 1805)	NA	Ana Maria Krapal, Elena Iorgu, Andreea Brezeanu, Andrei Ștefan, Rozalia Motoc, Oana Paula Popa	#####	MK31.1	26.1556	44.4209	IF	București	cantitativă	Metoda de colectare la punct fix	Fileu limnologic	pseudoabsență	NA	NA	NA	NA	NA	NA
8399	<i>Ferrissia californica</i> (Rowell, 1863)	NA	Ana Maria Krapal, Elena Iorgu, Andreea Brezeanu, Andrei Ștefan, Rozalia Motoc, Oana Paula Popa	#####	MK31.1	26.1556	44.4209	IF	București	cantitativă	Metoda de colectare la punct fix	Fileu limnologic	pseudoabsență	NA	NA	NA	NA	NA	NA
8400	<i>Helisoma anceps</i> (Menke, 1830)	NA	Ana Maria Krapal, Elena Iorgu, Andreea Brezeanu, Andrei Ștefan, Rozalia Motoc, Oana Paula Popa	#####	MK31.1	26.1556	44.4209	IF	București	cantitativă	Metoda de colectare la punct fix	Fileu limnologic	pseudoabsență	NA	NA	NA	NA	NA	NA
8401	<i>Pseudosuccinea columella</i> (Say, 1817)	NA	Ana Maria Krapal, Elena Iorgu, Andreea Brezeanu, Andrei Ștefan, Rozalia Motoc, Oana Paula Popa	#####	MK31.1	26.1556	44.4209	IF	București	cantitativă	Metoda de colectare la punct fix	Fileu limnologic	pseudoabsență	NA	NA	NA	NA	NA	NA
8402	<i>Potamopyrgus antipodarum</i> (Gray, 1843)	NA	Ana Maria Krapal, Elena Iorgu, Andreea Brezeanu, Andrei Ștefan, Rozalia Motoc, Oana Paula Popa	#####	MK31.1	26.1556	44.4209	IF	București	cantitativă	Metoda de colectare la punct fix	Fileu limnologic	pseudoabsență	NA	NA	NA	NA	NA	NA
8403	<i>Corbicula fluminalis</i> (O. F. Müller, 1774)	NA	Ana Maria Krapal, Elena Iorgu, Andreea Brezeanu, Andrei Ștefan, Rozalia Motoc, Oana Paula Popa	#####	MK31.1	26.1556	44.4209	IF	București	cantitativă	Metoda de colectare la punct fix	Fileu limnologic	pseudoabsență	NA	NA	NA	NA	NA	NA

8404	<i>Corbicula fluminea</i> (O. F. Müller, 1774)	NA	Ana Maria Krapal, Elena Iorgu, Andreea Brezeanu, Andrei Ștefan, Rozalia Motoc, Oana Paula Popa	#####	MK31.1	26.1556	44.4209	IF	București	cantitativă	Metoda de colectare la punct fix	Fileu limnologic	pseudoabsență	NA	NA	NA	NA	NA	NA
8405	<i>Pectinatella magnifica</i> (Leidy, 1851)	NA	Ana Maria Krapal, Elena Iorgu, Andreea Brezeanu, Andrei Ștefan, Rozalia Motoc, Oana Paula Popa	#####	MK31.1	26.1556	44.4209	IF	București	cantitativă	Metoda de colectare la punct fix	Fileu limnologic	pseudoabsență	NA	NA	NA	NA	NA	NA
8406	<i>Urnatella gracilis</i> (Leidy, 1851)	NA	Ana Maria Krapal, Elena Iorgu, Andreea Brezeanu, Andrei Ștefan, Rozalia Motoc, Oana Paula Popa	#####	MK31.1	26.1556	44.4209	IF	București	cantitativă	Metoda de colectare la punct fix	Fileu limnologic	pseudoabsență	NA	NA	NA	NA	NA	NA
8407	<i>Craspedacusta sowerbii</i> Lankester, 1880	NA	Ana Maria Krapal, Elena Iorgu, Andreea Brezeanu, Andrei Ștefan, Rozalia Motoc, Oana Paula Popa	#####	MK31.1	26.1556	44.4209	IF	București	cantitativă	Metoda de colectare la punct fix	Fileu limnologic	pseudoabsență	NA	NA	NA	NA	NA	NA
8408	<i>Hypania invalida</i> (Grube, 1860)	NA	Ana Maria Krapal, Elena Iorgu, Andreea Brezeanu, Andrei Ștefan, Rozalia Motoc, Oana Paula Popa	#####	MK31.1	26.1556	44.4209	IF	București	cantitativă	Metoda de colectare la punct fix	Fileu limnologic	pseudoabsență	NA	NA	NA	NA	NA	NA
8409	<i>Branchiura sowerbyi</i> Beddard, 1892	NA	Ana Maria Krapal, Elena Iorgu, Andreea Brezeanu, Andrei Ștefan, Rozalia Motoc, Oana Paula Popa	#####	MK31.1	26.1556	44.4209	IF	București	cantitativă	Metoda de colectare la punct fix	Fileu limnologic	pseudoabsență	NA	NA	NA	NA	NA	NA
8410	<i>Orconectes limosus</i> Rafinesque, 1817	NA	Ana Maria Krapal, Elena Iorgu, Andreea Brezeanu, Andrei Ștefan, Rozalia Motoc, Oana Paula Popa	#####	MK31.1	26.1556	44.4209	IF	București	cantitativă	Metoda de colectare la punct fix	Fileu limnologic	pseudoabsență	NA	NA	NA	NA	NA	NA
8411	<i>Procambarus fallax</i> (Hagen, 1870) f. <i>virginalis</i>	NA	Ana Maria Krapal, Elena Iorgu, Andreea Brezeanu, Andrei Ștefan, Rozalia Motoc, Oana Paula Popa	#####	MK31.1	26.1556	44.4209	IF	București	cantitativă	Metoda de colectare la punct fix	Fileu limnologic	pseudoabsență	NA	NA	NA	NA	NA	NA
8412	<i>Eriocheir sinensis</i> H. Milne Edwards, 1853	NA	Ana Maria Krapal, Elena Iorgu, Andreea Brezeanu, Andrei Ștefan, Rozalia Motoc, Oana Paula Popa	#####	MK31.1	26.1556	44.4209	IF	București	cantitativă	Metoda de colectare la punct fix	Fileu limnologic	pseudoabsență	NA	NA	NA	NA	NA	NA
8413	<i>Procambarus clarkii</i> Girard, 1852	NA	Ana Maria Krapal, Elena Iorgu, Andreea Brezeanu, Andrei Ștefan, Rozalia Motoc, Oana Paula Popa	#####	MK31.1	26.1556	44.4209	IF	București	cantitativă	Metoda de colectare la punct fix	Fileu limnologic	pseudoabsență	NA	NA	NA	NA	NA	NA
8414	<i>Orconectes virilis</i> Hagen 1870	NA	Ana Maria Krapal, Elena Iorgu, Andreea Brezeanu, Andrei Ștefan, Rozalia Motoc, Oana Paula Popa	#####	MK31.1	26.1556	44.4209	IF	București	cantitativă	Metoda de colectare la punct fix	Fileu limnologic	pseudoabsență	NA	NA	NA	NA	NA	NA
8415	<i>Pacifastacus leniusculus</i> (Dana, 1852)	NA	Ana Maria Krapal, Elena Iorgu, Andreea Brezeanu, Andrei Ștefan, Rozalia Motoc, Oana Paula Popa	#####	MK31.1	26.1556	44.4209	IF	București	cantitativă	Metoda de colectare la punct fix	Fileu limnologic	pseudoabsență	NA	NA	NA	NA	NA	NA
8416	<i>Aedes albopictus</i> Skuse, 1894	<i>Homo sapiens</i>	Ana Maria Krapal, Elena Iorgu, Andreea Brezeanu, Andrei Ștefan, Rozalia Motoc, Oana Paula Popa	#####	MK31.1	26.1551	44.4232	IF	București	cantitativă	Metoda de colectare la punct fix	Fileu limnologic	pseudoabsență	NA	NA	NA	NA	NA	NA

8417	<i>Dreissena polymorpha</i> (Pallas, 1771)	NA	Ana Maria Krapal, Elena Iorgu, Andreea Brezeanu, Andrei Ștefan, Rozalia Motoc, Oana Paula Popa	#####	MK31.1	26.1551	44.4232	IF	București	cantitativă	Metoda de colectare la punct fix	Fileu limnologic	pseudoabsență	NA	NA	NA	NA	NA	NA
8418	<i>Sinanodonta woodiana</i> (Lea, 1834)	NA	Ana Maria Krapal, Elena Iorgu, Andreea Brezeanu, Andrei Ștefan, Rozalia Motoc, Oana Paula Popa	#####	MK31.1	26.1551	44.4232	IF	București	cantitativă	Metoda de colectare la punct fix	Fileu limnologic	pseudoabsență	NA	NA	NA	NA	NA	NA
8419	<i>Dreissena rostriformis bugensis</i> Andrussov, 1897	NA	Ana Maria Krapal, Elena Iorgu, Andreea Brezeanu, Andrei Ștefan, Rozalia Motoc, Oana Paula Popa	#####	MK31.1	26.1551	44.4232	IF	București	cantitativă	Metoda de colectare la punct fix	Fileu limnologic	pseudoabsență	NA	NA	NA	NA	NA	NA
8420	<i>Physella acuta</i> (Draparnaud, 1805)	NA	Ana Maria Krapal, Elena Iorgu, Andreea Brezeanu, Andrei Ștefan, Rozalia Motoc, Oana Paula Popa	#####	MK31.1	26.1551	44.4232	IF	București	cantitativă	Metoda de colectare la punct fix	Fileu limnologic	pseudoabsență	NA	NA	NA	NA	NA	NA
8421	<i>Ferrissia californica</i> (Rowell, 1863)	NA	Ana Maria Krapal, Elena Iorgu, Andreea Brezeanu, Andrei Ștefan, Rozalia Motoc, Oana Paula Popa	#####	MK31.1	26.1551	44.4232	IF	București	cantitativă	Metoda de colectare la punct fix	Fileu limnologic	pseudoabsență	NA	NA	NA	NA	NA	NA
8422	<i>Helisoma anceps</i> (Menke, 1830)	NA	Ana Maria Krapal, Elena Iorgu, Andreea Brezeanu, Andrei Ștefan, Rozalia Motoc, Oana Paula Popa	#####	MK31.1	26.1551	44.4232	IF	București	cantitativă	Metoda de colectare la punct fix	Fileu limnologic	pseudoabsență	NA	NA	NA	NA	NA	NA
8423	<i>Pseudosuccinea columella</i> (Say, 1817)	NA	Ana Maria Krapal, Elena Iorgu, Andreea Brezeanu, Andrei Ștefan, Rozalia Motoc, Oana Paula Popa	#####	MK31.1	26.1551	44.4232	IF	București	cantitativă	Metoda de colectare la punct fix	Fileu limnologic	pseudoabsență	NA	NA	NA	NA	NA	NA
8424	<i>Potamopyrgus antipodarum</i> (Gray, 1843)	NA	Ana Maria Krapal, Elena Iorgu, Andreea Brezeanu, Andrei Ștefan, Rozalia Motoc, Oana Paula Popa	#####	MK31.1	26.1551	44.4232	IF	București	cantitativă	Metoda de colectare la punct fix	Fileu limnologic	pseudoabsență	NA	NA	NA	NA	NA	NA
8425	<i>Corbicula fluminalis</i> (O. F. Müller, 1774)	NA	Ana Maria Krapal, Elena Iorgu, Andreea Brezeanu, Andrei Ștefan, Rozalia Motoc, Oana Paula Popa	#####	MK31.1	26.1551	44.4232	IF	București	cantitativă	Metoda de colectare la punct fix	Fileu limnologic	pseudoabsență	NA	NA	NA	NA	NA	NA
8426	<i>Corbicula fluminea</i> (O. F. Müller, 1774)	NA	Ana Maria Krapal, Elena Iorgu, Andreea Brezeanu, Andrei Ștefan, Rozalia Motoc, Oana Paula Popa	#####	MK31.1	26.1551	44.4232	IF	București	cantitativă	Metoda de colectare la punct fix	Fileu limnologic	pseudoabsență	NA	NA	NA	NA	NA	NA
8427	<i>Pectinatella magnifica</i> (Leidy, 1851)	NA	Ana Maria Krapal, Elena Iorgu, Andreea Brezeanu, Andrei Ștefan, Rozalia Motoc, Oana Paula Popa	#####	MK31.1	26.1551	44.4232	IF	București	cantitativă	Metoda de colectare la punct fix	Fileu limnologic	pseudoabsență	NA	NA	NA	NA	NA	NA
8428	<i>Umatella gracilis</i> (Leidy, 1851)	NA	Ana Maria Krapal, Elena Iorgu, Andreea Brezeanu, Andrei Ștefan, Rozalia Motoc, Oana Paula Popa	#####	MK31.1	26.1551	44.4232	IF	București	cantitativă	Metoda de colectare la punct fix	Fileu limnologic	pseudoabsență	NA	NA	NA	NA	NA	NA
8429	<i>Craspedacusta sowerbii</i> Lankester, 1880	NA	Ana Maria Krapal, Elena Iorgu, Andreea Brezeanu, Andrei Ștefan, Rozalia Motoc, Oana Paula Popa	#####	MK31.1	26.1551	44.4232	IF	București	cantitativă	Metoda de colectare la punct fix	Fileu limnologic	pseudoabsență	NA	NA	NA	NA	NA	NA

8430	<i>Hypania invalida</i> (Grube, 1860)	NA	Ana Maria Krapal, Elena Iorgu, Andreea Brezeanu, Andrei Ștefan, Rozalia Motoc, Oana Paula Popa	#####	MK31.1	26.1551	44.4232	IF	București	cantitativă	Metoda de colectare la punct fix	Fileu limnologic	pseudoabsență	NA	NA	NA	NA	NA	NA
8431	<i>Branchiura sowerbyi</i> Beddard, 1892	NA	Ana Maria Krapal, Elena Iorgu, Andreea Brezeanu, Andrei Ștefan, Rozalia Motoc, Oana Paula Popa	#####	MK31.1	26.1551	44.4232	IF	București	cantitativă	Metoda de colectare la punct fix	Fileu limnologic	pseudoabsență	NA	NA	NA	NA	NA	NA
8432	<i>Orconectes limosus</i> Rafinesque, 1817	NA	Ana Maria Krapal, Elena Iorgu, Andreea Brezeanu, Andrei Ștefan, Rozalia Motoc, Oana Paula Popa	#####	MK31.1	26.1551	44.4232	IF	București	cantitativă	Metoda de colectare la punct fix	Fileu limnologic	pseudoabsență	NA	NA	NA	NA	NA	NA
8433	<i>Procambarus fallax</i> (Hagen, 1870) f. <i>virginalis</i>	NA	Ana Maria Krapal, Elena Iorgu, Andreea Brezeanu, Andrei Ștefan, Rozalia Motoc, Oana Paula Popa	#####	MK31.1	26.1551	44.4232	IF	București	cantitativă	Metoda de colectare la punct fix	Fileu limnologic	pseudoabsență	NA	NA	NA	NA	NA	NA
8434	<i>Eriocheir sinensis</i> H. Milne Edwards, 1853	NA	Ana Maria Krapal, Elena Iorgu, Andreea Brezeanu, Andrei Ștefan, Rozalia Motoc, Oana Paula Popa	#####	MK31.1	26.1551	44.4232	IF	București	cantitativă	Metoda de colectare la punct fix	Fileu limnologic	pseudoabsență	NA	NA	NA	NA	NA	NA
8435	<i>Procambarus clarkii</i> Girard, 1852	NA	Ana Maria Krapal, Elena Iorgu, Andreea Brezeanu, Andrei Ștefan, Rozalia Motoc, Oana Paula Popa	#####	MK31.1	26.1551	44.4232	IF	București	cantitativă	Metoda de colectare la punct fix	Fileu limnologic	pseudoabsență	NA	NA	NA	NA	NA	NA
8436	<i>Orconectes virilis</i> Hagen 1870	NA	Ana Maria Krapal, Elena Iorgu, Andreea Brezeanu, Andrei Ștefan, Rozalia Motoc, Oana Paula Popa	#####	MK31.1	26.1551	44.4232	IF	București	cantitativă	Metoda de colectare la punct fix	Fileu limnologic	pseudoabsență	NA	NA	NA	NA	NA	NA
8437	<i>Pacifastacus leniusculus</i> (Dana, 1852)	NA	Ana Maria Krapal, Elena Iorgu, Andreea Brezeanu, Andrei Ștefan, Rozalia Motoc, Oana Paula Popa	#####	MK31.1	26.1551	44.4232	IF	București	cantitativă	Metoda de colectare la punct fix	Fileu limnologic	pseudoabsență	NA	NA	NA	NA	NA	NA
8438	<i>Aedes albopictus</i> Skuse, 1894	<i>Homo sapiens</i>	Ana Maria Krapal, Elena Iorgu, Andreea Brezeanu, Andrei Ștefan, Rozalia Motoc, Oana Paula Popa	#####	MK31.1	26.1556	44.4244	IF	București	cantitativă	Metoda de colectare la punct fix	Fileu limnologic	pseudoabsență	NA	NA	NA	NA	NA	NA
8439	<i>Dreissena polymorpha</i> (Pallas, 1771)	NA	Ana Maria Krapal, Elena Iorgu, Andreea Brezeanu, Andrei Ștefan, Rozalia Motoc, Oana Paula Popa	#####	MK31.1	26.1556	44.4244	IF	București	cantitativă	Metoda de colectare la punct fix	Fileu limnologic	pseudoabsență	NA	NA	NA	NA	NA	NA
8440	<i>Sinanodonta woodiana</i> (Lea, 1834)	NA	Ana Maria Krapal, Elena Iorgu, Andreea Brezeanu, Andrei Ștefan, Rozalia Motoc, Oana Paula Popa	#####	MK31.1	26.1556	44.4244	IF	București	cantitativă	Metoda de colectare la punct fix	Fileu limnologic	pseudoabsență	NA	NA	NA	NA	NA	NA
8441	<i>Dreissena rostriformis bugensis</i> Andrussov, 1897	NA	Ana Maria Krapal, Elena Iorgu, Andreea Brezeanu, Andrei Ștefan, Rozalia Motoc, Oana Paula Popa	#####	MK31.1	26.1556	44.4244	IF	București	cantitativă	Metoda de colectare la punct fix	Fileu limnologic	pseudoabsență	NA	NA	NA	NA	NA	NA
8442	<i>Physella acuta</i> (Draparnaud, 1805)	NA	Ana Maria Krapal, Elena Iorgu, Andreea Brezeanu, Andrei Ștefan, Rozalia Motoc, Oana Paula Popa	#####	MK31.1	26.1556	44.4244	IF	București	cantitativă	Metoda de colectare la punct fix	Fileu limnologic	pseudoabsență	NA	NA	NA	NA	NA	NA

8443	<i>Ferrissia californica</i> (Rowell, 1863)	NA	Ana Maria Krapal, Elena Iorgu, Andreea Brezeanu, Andrei Ștefan, Rozalia Motoc, Oana Paula Popa	#####	MK31.1	26.1556	44.4244	IF	București	cantitativă	Metoda de colectare la punct fix	Fileu limnologic	pseudoabsență	NA	NA	NA	NA	NA	NA
8444	<i>Helisoma anceps</i> (Menke, 1830)	NA	Ana Maria Krapal, Elena Iorgu, Andreea Brezeanu, Andrei Ștefan, Rozalia Motoc, Oana Paula Popa	#####	MK31.1	26.1556	44.4244	IF	București	cantitativă	Metoda de colectare la punct fix	Fileu limnologic	pseudoabsență	NA	NA	NA	NA	NA	NA
8445	<i>Pseudosuccinea columella</i> (Say, 1817)	NA	Ana Maria Krapal, Elena Iorgu, Andreea Brezeanu, Andrei Ștefan, Rozalia Motoc, Oana Paula Popa	#####	MK31.1	26.1556	44.4244	IF	București	cantitativă	Metoda de colectare la punct fix	Fileu limnologic	pseudoabsență	NA	NA	NA	NA	NA	NA
8446	<i>Potamopyrgus antipodarum</i> (Gray, 1843)	NA	Ana Maria Krapal, Elena Iorgu, Andreea Brezeanu, Andrei Ștefan, Rozalia Motoc, Oana Paula Popa	#####	MK31.1	26.1556	44.4244	IF	București	cantitativă	Metoda de colectare la punct fix	Fileu limnologic	pseudoabsență	NA	NA	NA	NA	NA	NA
8447	<i>Corbicula fluminalis</i> (O. F. Müller, 1774)	NA	Ana Maria Krapal, Elena Iorgu, Andreea Brezeanu, Andrei Ștefan, Rozalia Motoc, Oana Paula Popa	#####	MK31.1	26.1556	44.4244	IF	București	cantitativă	Metoda de colectare la punct fix	Fileu limnologic	pseudoabsență	NA	NA	NA	NA	NA	NA
8448	<i>Corbicula fluminea</i> (O. F. Müller, 1774)	NA	Ana Maria Krapal, Elena Iorgu, Andreea Brezeanu, Andrei Ștefan, Rozalia Motoc, Oana Paula Popa	#####	MK31.1	26.1556	44.4244	IF	București	cantitativă	Metoda de colectare la punct fix	Fileu limnologic	pseudoabsență	NA	NA	NA	NA	NA	NA
8449	<i>Pectinatella magnifica</i> (Leidy, 1851)	NA	Ana Maria Krapal, Elena Iorgu, Andreea Brezeanu, Andrei Ștefan, Rozalia Motoc, Oana Paula Popa	#####	MK31.1	26.1556	44.4244	IF	București	cantitativă	Metoda de colectare la punct fix	Fileu limnologic	pseudoabsență	NA	NA	NA	NA	NA	NA
8450	<i>Urnatella gracilis</i> (Leidy, 1851)	NA	Ana Maria Krapal, Elena Iorgu, Andreea Brezeanu, Andrei Ștefan, Rozalia Motoc, Oana Paula Popa	#####	MK31.1	26.1556	44.4244	IF	București	cantitativă	Metoda de colectare la punct fix	Fileu limnologic	pseudoabsență	NA	NA	NA	NA	NA	NA
8451	<i>Craspedacusta sowerbii</i> Lankester, 1880	NA	Ana Maria Krapal, Elena Iorgu, Andreea Brezeanu, Andrei Ștefan, Rozalia Motoc, Oana Paula Popa	#####	MK31.1	26.1556	44.4244	IF	București	cantitativă	Metoda de colectare la punct fix	Fileu limnologic	pseudoabsență	NA	NA	NA	NA	NA	NA
8452	<i>Hypania invalida</i> (Grube, 1860)	NA	Ana Maria Krapal, Elena Iorgu, Andreea Brezeanu, Andrei Ștefan, Rozalia Motoc, Oana Paula Popa	#####	MK31.1	26.1556	44.4244	IF	București	cantitativă	Metoda de colectare la punct fix	Fileu limnologic	pseudoabsență	NA	NA	NA	NA	NA	NA
8453	<i>Branchiura sowerbyi</i> Beddard, 1892	NA	Ana Maria Krapal, Elena Iorgu, Andreea Brezeanu, Andrei Ștefan, Rozalia Motoc, Oana Paula Popa	#####	MK31.1	26.1556	44.4244	IF	București	cantitativă	Metoda de colectare la punct fix	Fileu limnologic	pseudoabsență	NA	NA	NA	NA	NA	NA
8454	<i>Orconectes limosus</i> Rafinesque, 1817	NA	Ana Maria Krapal, Elena Iorgu, Andreea Brezeanu, Andrei Ștefan, Rozalia Motoc, Oana Paula Popa	#####	MK31.1	26.1556	44.4244	IF	București	cantitativă	Metoda de colectare la punct fix	Fileu limnologic	pseudoabsență	NA	NA	NA	NA	NA	NA
8455	<i>Procambarus fallax</i> (Hagen, 1870) f. <i>virginalis</i>	NA	Ana Maria Krapal, Elena Iorgu, Andreea Brezeanu, Andrei Ștefan, Rozalia Motoc, Oana Paula Popa	#####	MK31.1	26.1556	44.4244	IF	București	cantitativă	Metoda de colectare la punct fix	Fileu limnologic	pseudoabsență	NA	NA	NA	NA	NA	NA

8456	<i>Eriocheir sinensis</i> H. Milne Edwards, 1853	NA	Ana Maria Krapal, Elena Iorgu, Andreea Brezeanu, Andrei Ștefan, Rozalia Motoc, Oana Paula Popa	#####	MK31.1	26.1556	44.4244	IF	București	cantitativă	Metoda de colectare la punct fix	Fileu limnologic	pseudoabsență	NA	NA	NA	NA	NA	NA
8457	<i>Procambarus clarkii</i> Girard, 1852	NA	Ana Maria Krapal, Elena Iorgu, Andreea Brezeanu, Andrei Ștefan, Rozalia Motoc, Oana Paula Popa	#####	MK31.1	26.1556	44.4244	IF	București	cantitativă	Metoda de colectare la punct fix	Fileu limnologic	pseudoabsență	NA	NA	NA	NA	NA	NA
8458	<i>Orconectes virilis</i> Hagen 1870	NA	Ana Maria Krapal, Elena Iorgu, Andreea Brezeanu, Andrei Ștefan, Rozalia Motoc, Oana Paula Popa	#####	MK31.1	26.1556	44.4244	IF	București	cantitativă	Metoda de colectare la punct fix	Fileu limnologic	pseudoabsență	NA	NA	NA	NA	NA	NA
8459	<i>Pacifastacus leniusculus</i> (Dana, 1852)	NA	Ana Maria Krapal, Elena Iorgu, Andreea Brezeanu, Andrei Ștefan, Rozalia Motoc, Oana Paula Popa	#####	MK31.1	26.1556	44.4244	IF	București	cantitativă	Metoda de colectare la punct fix	Fileu limnologic	pseudoabsență	NA	NA	NA	NA	NA	NA
8460	<i>Aedes albopictus</i> Skuse, 1894	<i>Homo sapiens</i>	Ana Maria Krapal, Andreea Brezeanu, Elena Iorgu, Andrei Ștefan, Rozalia Motoc, Oana Paula Popa	#####	PK09.3	28.395099	45.114471	TL	Hamcearca	cantitativă	Metoda de colectare la punct fix	Fileu limnologic	pseudoabsență	NA	NA	NA	NA	NA	NA
8461	<i>Dreissena polymorpha</i> (Pallas, 1771)	NA	Ana Maria Krapal, Andreea Brezeanu, Elena Iorgu, Andrei Ștefan, Rozalia Motoc, Oana Paula Popa	#####	PK09.3	28.395099	45.114471	TL	Hamcearca	cantitativă	Metoda de colectare la punct fix	Fileu limnologic	pseudoabsență	NA	NA	NA	NA	NA	NA
8462	<i>Sinanodonta woodiana</i> (Lea, 1834)	NA	Ana Maria Krapal, Andreea Brezeanu, Elena Iorgu, Andrei Ștefan, Rozalia Motoc, Oana Paula Popa	#####	PK09.3	28.395099	45.114471	TL	Hamcearca	cantitativă	Metoda de colectare la punct fix	Fileu limnologic	pseudoabsență	NA	NA	NA	NA	NA	NA
8463	<i>Dreissena rostriformis bugensis</i> Andrussov, 1897	NA	Ana Maria Krapal, Andreea Brezeanu, Elena Iorgu, Andrei Ștefan, Rozalia Motoc, Oana Paula Popa	#####	PK09.3	28.395099	45.114471	TL	Hamcearca	cantitativă	Metoda de colectare la punct fix	Fileu limnologic	pseudoabsență	NA	NA	NA	NA	NA	NA
8464	<i>Physella acuta</i> (Draparnaud, 1805)	NA	Ana Maria Krapal, Andreea Brezeanu, Elena Iorgu, Andrei Ștefan, Rozalia Motoc, Oana Paula Popa	#####	PK09.3	28.395099	45.114471	TL	Hamcearca	cantitativă	Metoda de colectare la punct fix	Fileu limnologic	prezentă	scăzută	adult	ridicat	NA	mediu	NA
8465	<i>Ferrissia californica</i> (Rowell, 1863)	NA	Ana Maria Krapal, Andreea Brezeanu, Elena Iorgu, Andrei Ștefan, Rozalia Motoc, Oana Paula Popa	#####	PK09.3	28.395099	45.114471	TL	Hamcearca	cantitativă	Metoda de colectare la punct fix	Fileu limnologic	pseudoabsență	NA	NA	NA	NA	NA	NA
8466	<i>Helisoma anceps</i> (Menke, 1830)	NA	Ana Maria Krapal, Andreea Brezeanu, Elena Iorgu, Andrei Ștefan, Rozalia Motoc, Oana Paula Popa	#####	PK09.3	28.395099	45.114471	TL	Hamcearca	cantitativă	Metoda de colectare la punct fix	Fileu limnologic	pseudoabsență	NA	NA	NA	NA	NA	NA

8467	<i>Pseudosuccinea columella</i> (Say, 1817)	NA	Ana Maria Krapal, Andreea Brezeanu, Elena Iorgu, Andrei Ștefan, Rozalia Motoc, Oana Paula Popa	#####	PK09.3	28.395099	45.114471	TL	Hamcearca	cantitativă	Metoda de colectare la punct fix	Fileu limnologic	pseudoabsență	NA	NA	NA	NA	NA	NA
8468	<i>Potamopyrgus antipodarum</i> (Gray, 1843)	NA	Ana Maria Krapal, Andreea Brezeanu, Elena Iorgu, Andrei Ștefan, Rozalia Motoc, Oana Paula Popa	#####	PK09.3	28.395099	45.114471	TL	Hamcearca	cantitativă	Metoda de colectare la punct fix	Fileu limnologic	pseudoabsență	NA	NA	NA	NA	NA	NA
8469	<i>Corbicula fluminalis</i> (O. F. Müller, 1774)	NA	Ana Maria Krapal, Andreea Brezeanu, Elena Iorgu, Andrei Ștefan, Rozalia Motoc, Oana Paula Popa	#####	PK09.3	28.395099	45.114471	TL	Hamcearca	cantitativă	Metoda de colectare la punct fix	Fileu limnologic	pseudoabsență	NA	NA	NA	NA	NA	NA
8470	<i>Corbicula fluminea</i> (O. F. Müller, 1774)	NA	Ana Maria Krapal, Andreea Brezeanu, Elena Iorgu, Andrei Ștefan, Rozalia Motoc, Oana Paula Popa	#####	PK09.3	28.395099	45.114471	TL	Hamcearca	cantitativă	Metoda de colectare la punct fix	Fileu limnologic	pseudoabsență	NA	NA	NA	NA	NA	NA
8471	<i>Pectinatella magnifica</i> (Leidy, 1851)	NA	Ana Maria Krapal, Andreea Brezeanu, Elena Iorgu, Andrei Ștefan, Rozalia Motoc, Oana Paula Popa	#####	PK09.3	28.395099	45.114471	TL	Hamcearca	cantitativă	Metoda de colectare la punct fix	Fileu limnologic	pseudoabsență	NA	NA	NA	NA	NA	NA
8472	<i>Urnatella gracilis</i> (Leidy, 1851)	NA	Ana Maria Krapal, Andreea Brezeanu, Elena Iorgu, Andrei Ștefan, Rozalia Motoc, Oana Paula Popa	#####	PK09.3	28.395099	45.114471	TL	Hamcearca	cantitativă	Metoda de colectare la punct fix	Fileu limnologic	pseudoabsență	NA	NA	NA	NA	NA	NA
8473	<i>Craspedacusta sowerbii</i> Lankester, 1880	NA	Ana Maria Krapal, Andreea Brezeanu, Elena Iorgu, Andrei Ștefan, Rozalia Motoc, Oana Paula Popa	#####	PK09.3	28.395099	45.114471	TL	Hamcearca	cantitativă	Metoda de colectare la punct fix	Fileu limnologic	pseudoabsență	NA	NA	NA	NA	NA	NA
8474	<i>Hypania invalida</i> (Grube, 1860)	NA	Ana Maria Krapal, Andreea Brezeanu, Elena Iorgu, Andrei Ștefan, Rozalia Motoc, Oana Paula Popa	#####	PK09.3	28.395099	45.114471	TL	Hamcearca	cantitativă	Metoda de colectare la punct fix	Fileu limnologic	pseudoabsență	NA	NA	NA	NA	NA	NA
8475	<i>Branchiura sowerbyi</i> Beddard, 1892	NA	Ana Maria Krapal, Andreea Brezeanu, Elena Iorgu, Andrei Ștefan, Rozalia Motoc, Oana Paula Popa	#####	PK09.3	28.395099	45.114471	TL	Hamcearca	cantitativă	Metoda de colectare la punct fix	Fileu limnologic	pseudoabsență	NA	NA	NA	NA	NA	NA
8476	<i>Orconectes limosus</i> Rafinesque, 1817	NA	Ana Maria Krapal, Andreea Brezeanu, Elena Iorgu, Andrei Ștefan, Rozalia Motoc, Oana Paula Popa	#####	PK09.3	28.395099	45.114471	TL	Hamcearca	cantitativă	Metoda de colectare la punct fix	Fileu limnologic	pseudoabsență	NA	NA	NA	NA	NA	NA

8477	<i>Procambarus fallax</i> (Hagen, 1870) f. <i>virginalis</i>	NA	Ana Maria Krapal, Andreea Brezeanu, Elena Iorgu, Andrei Ștefan, Rozalia Motoc, Oana Paula Popa	#####	PK09.3	28.395099	45.114471	TL	Hamcearca	cantitativă	Metoda de colectare la punct fix	Fileu limnologic	pseudoabsență	NA	NA	NA	NA	NA	NA
8478	<i>Eriocheir sinensis</i> H. Milne Edwards, 1853	NA	Ana Maria Krapal, Andreea Brezeanu, Elena Iorgu, Andrei Ștefan, Rozalia Motoc, Oana Paula Popa	#####	PK09.3	28.395099	45.114471	TL	Hamcearca	cantitativă	Metoda de colectare la punct fix	Fileu limnologic	pseudoabsență	NA	NA	NA	NA	NA	NA
8479	<i>Procambarus clarkii</i> Girard, 1852	NA	Ana Maria Krapal, Andreea Brezeanu, Elena Iorgu, Andrei Ștefan, Rozalia Motoc, Oana Paula Popa	#####	PK09.3	28.395099	45.114471	TL	Hamcearca	cantitativă	Metoda de colectare la punct fix	Fileu limnologic	pseudoabsență	NA	NA	NA	NA	NA	NA
8480	<i>Orconectes virilis</i> Hagen 1870	NA	Ana Maria Krapal, Andreea Brezeanu, Elena Iorgu, Andrei Ștefan, Rozalia Motoc, Oana Paula Popa	#####	PK09.3	28.395099	45.114471	TL	Hamcearca	cantitativă	Metoda de colectare la punct fix	Fileu limnologic	pseudoabsență	NA	NA	NA	NA	NA	NA
8481	<i>Pacifastacus leniusculus</i> (Dana, 1852)	NA	Ana Maria Krapal, Andreea Brezeanu, Elena Iorgu, Andrei Ștefan, Rozalia Motoc, Oana Paula Popa	#####	PK09.3	28.395099	45.114471	TL	Hamcearca	cantitativă	Metoda de colectare la punct fix	Fileu limnologic	pseudoabsență	NA	NA	NA	NA	NA	NA
8482	<i>Aedes albopictus</i> Skuse, 1894	<i>Homo sapiens</i>	Ana Maria Krapal, Andreea Brezeanu, Elena Iorgu, Andrei Ștefan, Rozalia Motoc, Oana Paula Popa	#####	PL00.1	28.315235	45.216699	TL	Luncavița	cantitativă	Metoda de colectare la punct fix	Fileu limnologic	pseudoabsență	NA	NA	NA	NA	NA	NA
8483	<i>Dreissena polymorpha</i> (Pallas, 1771)	NA	Ana Maria Krapal, Andreea Brezeanu, Elena Iorgu, Andrei Ștefan, Rozalia Motoc, Oana Paula Popa	#####	PL00.1	28.315235	45.216699	TL	Luncavița	cantitativă	Metoda de colectare la punct fix	Fileu limnologic	pseudoabsență	NA	NA	NA	NA	NA	NA
8484	<i>Sinanodonta woodiana</i> (Lea, 1834)	NA	Ana Maria Krapal, Andreea Brezeanu, Elena Iorgu, Andrei Ștefan, Rozalia Motoc, Oana Paula Popa	#####	PL00.1	28.315235	45.216699	TL	Luncavița	cantitativă	Metoda de colectare la punct fix	Fileu limnologic	pseudoabsență	NA	NA	NA	NA	NA	NA
8485	<i>Dreissena rostriformis bugensis</i> Andrussov, 1897	NA	Ana Maria Krapal, Andreea Brezeanu, Elena Iorgu, Andrei Ștefan, Rozalia Motoc, Oana Paula Popa	#####	PL00.1	28.315235	45.216699	TL	Luncavița	cantitativă	Metoda de colectare la punct fix	Fileu limnologic	pseudoabsență	NA	NA	NA	NA	NA	NA
8486	<i>Physella acuta</i> (Draparnaud, 1805)	NA	Ana Maria Krapal, Andreea Brezeanu, Elena Iorgu, Andrei Ștefan, Rozalia Motoc, Oana Paula Popa	#####	PL00.1	28.315235	45.216699	TL	Luncavița	cantitativă	Metoda de colectare la punct fix	Fileu limnologic	pseudoabsență	NA	NA	NA	NA	NA	NA

8487	<i>Ferrissia californica</i> (Rowell, 1863)	NA	Ana Maria Krapal, Andreea Brezeanu, Elena Iorgu, Andrei Ștefan, Rozalia Motoc, Oana Paula Popa	#####	PL00.1	28.315235	45.216699	TL	Luncavița	cantitativă	Metoda de colectare la punct fix	Fileu limnologic	pseudoabsență	NA	NA	NA	NA	NA	NA
8488	<i>Helisoma anceps</i> (Menke, 1830)	NA	Ana Maria Krapal, Andreea Brezeanu, Elena Iorgu, Andrei Ștefan, Rozalia Motoc, Oana Paula Popa	#####	PL00.1	28.315235	45.216699	TL	Luncavița	cantitativă	Metoda de colectare la punct fix	Fileu limnologic	pseudoabsență	NA	NA	NA	NA	NA	NA
8489	<i>Pseudosuccinea columella</i> (Say, 1817)	NA	Ana Maria Krapal, Andreea Brezeanu, Elena Iorgu, Andrei Ștefan, Rozalia Motoc, Oana Paula Popa	#####	PL00.1	28.315235	45.216699	TL	Luncavița	cantitativă	Metoda de colectare la punct fix	Fileu limnologic	pseudoabsență	NA	NA	NA	NA	NA	NA
8490	<i>Potamopyrgus antipodarum</i> (Gray, 1843)	NA	Ana Maria Krapal, Andreea Brezeanu, Elena Iorgu, Andrei Ștefan, Rozalia Motoc, Oana Paula Popa	#####	PL00.1	28.315235	45.216699	TL	Luncavița	cantitativă	Metoda de colectare la punct fix	Fileu limnologic	pseudoabsență	NA	NA	NA	NA	NA	NA
8491	<i>Corbicula fluminalis</i> (O. F. Müller, 1774)	NA	Ana Maria Krapal, Andreea Brezeanu, Elena Iorgu, Andrei Ștefan, Rozalia Motoc, Oana Paula Popa	#####	PL00.1	28.315235	45.216699	TL	Luncavița	cantitativă	Metoda de colectare la punct fix	Fileu limnologic	pseudoabsență	NA	NA	NA	NA	NA	NA
8492	<i>Corbicula fluminea</i> (O. F. Müller, 1774)	NA	Ana Maria Krapal, Andreea Brezeanu, Elena Iorgu, Andrei Ștefan, Rozalia Motoc, Oana Paula Popa	#####	PL00.1	28.315235	45.216699	TL	Luncavița	cantitativă	Metoda de colectare la punct fix	Fileu limnologic	pseudoabsență	NA	NA	NA	NA	NA	NA
8493	<i>Pectinatella magnifica</i> (Leidy, 1851)	NA	Ana Maria Krapal, Andreea Brezeanu, Elena Iorgu, Andrei Ștefan, Rozalia Motoc, Oana Paula Popa	#####	PL00.1	28.315235	45.216699	TL	Luncavița	cantitativă	Metoda de colectare la punct fix	Fileu limnologic	pseudoabsență	NA	NA	NA	NA	NA	NA
8494	<i>Urnatella gracilis</i> (Leidy, 1851)	NA	Ana Maria Krapal, Andreea Brezeanu, Elena Iorgu, Andrei Ștefan, Rozalia Motoc, Oana Paula Popa	#####	PL00.1	28.315235	45.216699	TL	Luncavița	cantitativă	Metoda de colectare la punct fix	Fileu limnologic	pseudoabsență	NA	NA	NA	NA	NA	NA
8495	<i>Craspedacusta sowerbii</i> Lankester, 1880	NA	Ana Maria Krapal, Andreea Brezeanu, Elena Iorgu, Andrei Ștefan, Rozalia Motoc, Oana Paula Popa	#####	PL00.1	28.315235	45.216699	TL	Luncavița	cantitativă	Metoda de colectare la punct fix	Fileu limnologic	pseudoabsență	NA	NA	NA	NA	NA	NA
8496	<i>Hypania invalida</i> (Grube, 1860)	NA	Ana Maria Krapal, Andreea Brezeanu, Elena Iorgu, Andrei Ștefan, Rozalia Motoc, Oana Paula Popa	#####	PL00.1	28.315235	45.216699	TL	Luncavița	cantitativă	Metoda de colectare la punct fix	Fileu limnologic	pseudoabsență	NA	NA	NA	NA	NA	NA

8497	<i>Branchiura sowerbyi</i> Beddard, 1892	NA	Ana Maria Krapal, Andreea Brezeanu, Elena Iorgu, Andrei Ștefan, Rozalia Motoc, Oana Paula Popa	#####	PL00.1	28.315235	45.216699	TL	Luncavița	cantitativă	Metoda de colectare la punct fix	Fileu limnologic	pseudoabsență	NA	NA	NA	NA	NA	NA
8498	<i>Orconectes limosus</i> Rafinesque, 1817	NA	Ana Maria Krapal, Andreea Brezeanu, Elena Iorgu, Andrei Ștefan, Rozalia Motoc, Oana Paula Popa	#####	PL00.1	28.315235	45.216699	TL	Luncavița	cantitativă	Metoda de colectare la punct fix	Fileu limnologic	pseudoabsență	NA	NA	NA	NA	NA	NA
8499	<i>Procambarus fallax</i> (Hagen, 1870) f. <i>virginalis</i>	NA	Ana Maria Krapal, Andreea Brezeanu, Elena Iorgu, Andrei Ștefan, Rozalia Motoc, Oana Paula Popa	#####	PL00.1	28.315235	45.216699	TL	Luncavița	cantitativă	Metoda de colectare la punct fix	Fileu limnologic	pseudoabsență	NA	NA	NA	NA	NA	NA
8500	<i>Eriocheir sinensis</i> H. Milne Edwards, 1853	NA	Ana Maria Krapal, Andreea Brezeanu, Elena Iorgu, Andrei Ștefan, Rozalia Motoc, Oana Paula Popa	#####	PL00.1	28.315235	45.216699	TL	Luncavița	cantitativă	Metoda de colectare la punct fix	Fileu limnologic	pseudoabsență	NA	NA	NA	NA	NA	NA
8501	<i>Procambarus clarkii</i> Girard, 1852	NA	Ana Maria Krapal, Andreea Brezeanu, Elena Iorgu, Andrei Ștefan, Rozalia Motoc, Oana Paula Popa	#####	PL00.1	28.315235	45.216699	TL	Luncavița	cantitativă	Metoda de colectare la punct fix	Fileu limnologic	pseudoabsență	NA	NA	NA	NA	NA	NA
8502	<i>Orconectes virilis</i> Hagen 1870	NA	Ana Maria Krapal, Andreea Brezeanu, Elena Iorgu, Andrei Ștefan, Rozalia Motoc, Oana Paula Popa	#####	PL00.1	28.315235	45.216699	TL	Luncavița	cantitativă	Metoda de colectare la punct fix	Fileu limnologic	pseudoabsență	NA	NA	NA	NA	NA	NA
8503	<i>Pacifastacus leniusculus</i> (Dana, 1852)	NA	Ana Maria Krapal, Andreea Brezeanu, Elena Iorgu, Andrei Ștefan, Rozalia Motoc, Oana Paula Popa	#####	PL00.1	28.315235	45.216699	TL	Luncavița	cantitativă	Metoda de colectare la punct fix	Fileu limnologic	pseudoabsență	NA	NA	NA	NA	NA	NA
8504	<i>Aedes albopictus</i> Skuse, 1894	<i>Homo sapiens</i>	Elena Iorgu, Ana Maria Krapal, Andreea Brezeanu, Andrei Ștefan, Rozalia Motoc, Oana Paula Popa	#####	FP57.2	22.903082	43.979878	DJ	Calafat	cantitativă	Metoda de colectare la punct fix	Fileu limnologic	pseudoabsență	NA	NA	NA	NA	NA	NA
8505	<i>Dreissena polymorpha</i> (Pallas, 1771)	NA	Elena Iorgu, Ana Maria Krapal, Andreea Brezeanu, Andrei Ștefan, Rozalia Motoc, Oana Paula Popa	#####	FP57.2	22.903082	43.979878	DJ	Calafat	cantitativă	Metoda de colectare la punct fix	Fileu limnologic	prezentă	ridicată	adult	ridicat	ecologic	ridicat	NA
8506	<i>Sinanodonta woodiana</i> (Lea, 1834)	NA	Elena Iorgu, Ana Maria Krapal, Andreea Brezeanu, Andrei Ștefan, Rozalia Motoc, Oana Paula Popa	#####	FP57.2	22.903082	43.979878	DJ	Calafat	cantitativă	Metoda de colectare la punct fix	Fileu limnologic	prezentă	ridicată	adult	ridicat	ecologic	ridicat	NA

8507	<i>Dreissena rostriformis bugensis</i> (Andrussov, 1897)	NA	Elena Iorgu, Ana Maria Krapal, Andreea Brezeanu, Andrei Ștefan, Rozalia Motoc, Oana Paula Popa	#####	FP57.2	22.903082	43.979878	DJ	Calafat	cantitativă	Metoda de colectare la punct fix	Fileu limnologic	pseudoabsență	NA	NA	NA	NA	NA	NA
8508	<i>Physella acuta</i> (Draparnaud, 1805)	NA	Elena Iorgu, Ana Maria Krapal, Andreea Brezeanu, Andrei Ștefan, Rozalia Motoc, Oana Paula Popa	#####	FP57.2	22.903082	43.979878	DJ	Calafat	cantitativă	Metoda de colectare la punct fix	Fileu limnologic	pseudoabsență	NA	NA	NA	NA	NA	NA
8509	<i>Ferrissia californica</i> (Rowell, 1863)	NA	Elena Iorgu, Ana Maria Krapal, Andreea Brezeanu, Andrei Ștefan, Rozalia Motoc, Oana Paula Popa	#####	FP57.2	22.903082	43.979878	DJ	Calafat	cantitativă	Metoda de colectare la punct fix	Fileu limnologic	pseudoabsență	NA	NA	NA	NA	NA	NA
8510	<i>Helisoma anceps</i> (Menke, 1830)	NA	Elena Iorgu, Ana Maria Krapal, Andreea Brezeanu, Andrei Ștefan, Rozalia Motoc, Oana Paula Popa	#####	FP57.2	22.903082	43.979878	DJ	Calafat	cantitativă	Metoda de colectare la punct fix	Fileu limnologic	pseudoabsență	NA	NA	NA	NA	NA	NA
8511	<i>Pseudosuccinea columella</i> (Say, 1817)	NA	Elena Iorgu, Ana Maria Krapal, Andreea Brezeanu, Andrei Ștefan, Rozalia Motoc, Oana Paula Popa	#####	FP57.2	22.903082	43.979878	DJ	Calafat	cantitativă	Metoda de colectare la punct fix	Fileu limnologic	pseudoabsență	NA	NA	NA	NA	NA	NA
8512	<i>Potamopyrgus antipodarum</i> (Gray, 1843)	NA	Elena Iorgu, Ana Maria Krapal, Andreea Brezeanu, Andrei Ștefan, Rozalia Motoc, Oana Paula Popa	#####	FP57.2	22.903082	43.979878	DJ	Calafat	cantitativă	Metoda de colectare la punct fix	Fileu limnologic	pseudoabsență	NA	NA	NA	NA	NA	NA
8513	<i>Corbicula fluminalis</i> (O. F. Müller, 1774)	NA	Elena Iorgu, Ana Maria Krapal, Andreea Brezeanu, Andrei Ștefan, Rozalia Motoc, Oana Paula Popa	#####	FP57.2	22.903082	43.979878	DJ	Calafat	cantitativă	Metoda de colectare la punct fix	Fileu limnologic	pseudoabsență	NA	NA	NA	NA	NA	NA
8514	<i>Corbicula fluminea</i> (O. F. Müller, 1774)	NA	Elena Iorgu, Ana Maria Krapal, Andreea Brezeanu, Andrei Ștefan, Rozalia Motoc, Oana Paula Popa	#####	FP57.2	22.903082	43.979878	DJ	Calafat	cantitativă	Metoda de colectare la punct fix	Fileu limnologic	prezentă	ridicată	adult	ridicat	ecologic	ridicat	NA
8515	<i>Pectinatella magnifica</i> (Leidy, 1851)	NA	Elena Iorgu, Ana Maria Krapal, Andreea Brezeanu, Andrei Ștefan, Rozalia Motoc, Oana Paula Popa	#####	FP57.2	22.903082	43.979878	DJ	Calafat	cantitativă	Metoda de colectare la punct fix	Fileu limnologic	pseudoabsență	NA	NA	NA	NA	NA	NA
8516	<i>Urnatella gracilis</i> (Leidy, 1851)	NA	Elena Iorgu, Ana Maria Krapal, Andreea Brezeanu, Andrei Ștefan, Rozalia Motoc, Oana Paula Popa	#####	FP57.2	22.903082	43.979878	DJ	Calafat	cantitativă	Metoda de colectare la punct fix	Fileu limnologic	pseudoabsență	NA	NA	NA	NA	NA	NA

8517	<i>Craspedacusta sowerbii</i> Lankester, 1880	NA	Elena Iorgu, Ana Maria Krapal, Andreea Brezeanu, Andrei Ștefan, Rozalia Motoc, Oana Paula Popa	#####	FP57.2	22.903082	43.979878	DJ	Calafat	cantitativă	Metoda de colectare la punct fix	Fileu limnologic	pseudoabsență	NA	NA	NA	NA	NA	NA
8518	<i>Hypania invalida</i> (Grube, 1860)	NA	Elena Iorgu, Ana Maria Krapal, Andreea Brezeanu, Andrei Ștefan, Rozalia Motoc, Oana Paula Popa	#####	FP57.2	22.903082	43.979878	DJ	Calafat	cantitativă	Metoda de colectare la punct fix	Fileu limnologic	pseudoabsență	NA	NA	NA	NA	NA	NA
8519	<i>Branchiura sowerbyi</i> Beddard, 1892	NA	Elena Iorgu, Ana Maria Krapal, Andreea Brezeanu, Andrei Ștefan, Rozalia Motoc, Oana Paula Popa	#####	FP57.2	22.903082	43.979878	DJ	Calafat	cantitativă	Metoda de colectare la punct fix	Fileu limnologic	pseudoabsență	NA	NA	NA	NA	NA	NA
8520	<i>Orconectes limosus</i> Rafinesque, 1817	NA	Elena Iorgu, Ana Maria Krapal, Andreea Brezeanu, Andrei Ștefan, Rozalia Motoc, Oana Paula Popa	#####	FP57.2	22.903082	43.979878	DJ	Calafat	cantitativă	Metoda de colectare la punct fix	Fileu limnologic	pseudoabsență	NA	NA	NA	NA	NA	NA
8521	<i>Procambarus fallax</i> (Hagen, 1870) f. <i>virginalis</i>	NA	Elena Iorgu, Ana Maria Krapal, Andreea Brezeanu, Andrei Ștefan, Rozalia Motoc, Oana Paula Popa	#####	FP57.2	22.903082	43.979878	DJ	Calafat	cantitativă	Metoda de colectare la punct fix	Fileu limnologic	pseudoabsență	NA	NA	NA	NA	NA	NA
8522	<i>Eriocheir sinensis</i> H. Milne Edwards, 1853	NA	Elena Iorgu, Ana Maria Krapal, Andreea Brezeanu, Andrei Ștefan, Rozalia Motoc, Oana Paula Popa	#####	FP57.2	22.903082	43.979878	DJ	Calafat	cantitativă	Metoda de colectare la punct fix	Fileu limnologic	pseudoabsență	NA	NA	NA	NA	NA	NA
8523	<i>Procambarus clarkii</i> Girard, 1852	NA	Elena Iorgu, Ana Maria Krapal, Andreea Brezeanu, Andrei Ștefan, Rozalia Motoc, Oana Paula Popa	#####	FP57.2	22.903082	43.979878	DJ	Calafat	cantitativă	Metoda de colectare la punct fix	Fileu limnologic	pseudoabsență	NA	NA	NA	NA	NA	NA
8524	<i>Orconectes virilis</i> Hagen 1870	NA	Elena Iorgu, Ana Maria Krapal, Andreea Brezeanu, Andrei Ștefan, Rozalia Motoc, Oana Paula Popa	#####	FP57.2	22.903082	43.979878	DJ	Calafat	cantitativă	Metoda de colectare la punct fix	Fileu limnologic	pseudoabsență	NA	NA	NA	NA	NA	NA
8525	<i>Pacifastacus leniusculus</i> (Dana, 1852)	NA	Elena Iorgu, Ana Maria Krapal, Andreea Brezeanu, Andrei Ștefan, Rozalia Motoc, Oana Paula Popa	#####	FP57.2	22.903082	43.979878	DJ	Calafat	cantitativă	Metoda de colectare la punct fix	Fileu limnologic	pseudoabsență	NA	NA	NA	NA	NA	NA
8526	<i>Aedes albopictus</i> Skuse, 1894	<i>Homo sapiens</i>	Elena Iorgu, Oana Paula Popa, Ana Maria Krapal, Andreea Brezeanu, Rozalia Motoc, Andrei Ștefan	#####	NJ28.1	27.277057	44.134518	CL	Chiciu	cantitativă	Metoda de colectare la punct fix	Fileu limnologic	pseudoabsență	NA	NA	NA	NA	NA	NA

8527	<i>Dreissena polymorpha</i> (Pallas, 1771)	NA	Elena Iorgu, Oana Paula Popa, Ana Maria Krapal, Andreea Brezeanu, Rozalia Motoc, Andrei Ștefan	#####	NJ28.1	27.277057	44.134518	CL	Chiciu	cantitativă	Metoda de colectare la punct fix	Fileu limnologic	prezentă	medie	adult	ridicat	ecologic	ridicat	NA	
8528	<i>Sinanodonta woodiana</i> (Lea, 1834)	NA	Elena Iorgu, Oana Paula Popa, Ana Maria Krapal, Andreea Brezeanu, Rozalia Motoc, Andrei Ștefan	#####	NJ28.1	27.277057	44.134518	CL	Chiciu	cantitativă	Metoda de colectare la punct fix	Fileu limnologic	pseudoabsență	NA	NA	NA	NA	NA	NA	NA
8529	<i>Dreissena rostriformis bugensis</i> Andrussov, 1897	NA	Elena Iorgu, Oana Paula Popa, Ana Maria Krapal, Andreea Brezeanu, Rozalia Motoc, Andrei Ștefan	#####	NJ28.1	27.277057	44.134518	CL	Chiciu	cantitativă	Metoda de colectare la punct fix	Fileu limnologic	pseudoabsență	NA	NA	NA	NA	NA	NA	NA
8530	<i>Physella acuta</i> (Draparnaud, 1805)	NA	Elena Iorgu, Oana Paula Popa, Ana Maria Krapal, Andreea Brezeanu, Rozalia Motoc, Andrei Ștefan	#####	NJ28.1	27.277057	44.134518	CL	Chiciu	cantitativă	Metoda de colectare la punct fix	Fileu limnologic	pseudoabsență	NA	NA	NA	NA	NA	NA	NA
8531	<i>Ferrissia californica</i> (Rowell, 1863)	NA	Elena Iorgu, Oana Paula Popa, Ana Maria Krapal, Andreea Brezeanu, Rozalia Motoc, Andrei Ștefan	#####	NJ28.1	27.277057	44.134518	CL	Chiciu	cantitativă	Metoda de colectare la punct fix	Fileu limnologic	pseudoabsență	NA	NA	NA	NA	NA	NA	NA
8532	<i>Helisoma anceps</i> (Menke, 1830)	NA	Elena Iorgu, Oana Paula Popa, Ana Maria Krapal, Andreea Brezeanu, Rozalia Motoc, Andrei Ștefan	#####	NJ28.1	27.277057	44.134518	CL	Chiciu	cantitativă	Metoda de colectare la punct fix	Fileu limnologic	pseudoabsență	NA	NA	NA	NA	NA	NA	NA
8533	<i>Pseudosuccinea columella</i> (Say, 1817)	NA	Elena Iorgu, Oana Paula Popa, Ana Maria Krapal, Andreea Brezeanu, Rozalia Motoc, Andrei Ștefan	#####	NJ28.1	27.277057	44.134518	CL	Chiciu	cantitativă	Metoda de colectare la punct fix	Fileu limnologic	pseudoabsență	NA	NA	NA	NA	NA	NA	NA
8534	<i>Potamopyrgus antipodarum</i> (Gray, 1843)	NA	Elena Iorgu, Oana Paula Popa, Ana Maria Krapal, Andreea Brezeanu, Rozalia Motoc, Andrei Ștefan	#####	NJ28.1	27.277057	44.134518	CL	Chiciu	cantitativă	Metoda de colectare la punct fix	Fileu limnologic	pseudoabsență	NA	NA	NA	NA	NA	NA	NA
8535	<i>Corbicula fluminalis</i> (O. F. Müller, 1774)	NA	Elena Iorgu, Oana Paula Popa, Ana Maria Krapal, Andreea Brezeanu, Rozalia Motoc, Andrei Ștefan	#####	NJ28.1	27.277057	44.134518	CL	Chiciu	cantitativă	Metoda de colectare la punct fix	Fileu limnologic	pseudoabsență	NA	NA	NA	NA	NA	NA	NA
8536	<i>Corbicula fluminea</i> (O. F. Müller, 1774)	NA	Elena Iorgu, Oana Paula Popa, Ana Maria Krapal, Andreea Brezeanu, Rozalia Motoc, Andrei Ștefan	#####	NJ28.1	27.277057	44.134518	CL	Chiciu	cantitativă	Metoda de colectare la punct fix	Fileu limnologic	prezentă	medie	adult	ridicat	ecologic	ridicat	NA	

8537	<i>Pectinatella magnifica</i> (Leidy, 1851)	NA	Elena Iorgu, Oana Paula Popa, Ana Maria Krapal, Andreea Brezeanu, Rozalia Motoc, Andrei Ștefan	#####	NJ28.1	27.277057	44.134518	CL	Chiciu	cantitativă	Metoda de colectare la punct fix	Fileu limnologic	pseudoabsență	NA	NA	NA	NA	NA	NA
8538	<i>Urnatella gracilis</i> (Leidy, 1851)	NA	Elena Iorgu, Oana Paula Popa, Ana Maria Krapal, Andreea Brezeanu, Rozalia Motoc, Andrei Ștefan	#####	NJ28.1	27.277057	44.134518	CL	Chiciu	cantitativă	Metoda de colectare la punct fix	Fileu limnologic	pseudoabsență	NA	NA	NA	NA	NA	NA
8539	<i>Craspedacusta sowerbii</i> Lankester, 1880	NA	Elena Iorgu, Oana Paula Popa, Ana Maria Krapal, Andreea Brezeanu, Rozalia Motoc, Andrei Ștefan	#####	NJ28.1	27.277057	44.134518	CL	Chiciu	cantitativă	Metoda de colectare la punct fix	Fileu limnologic	pseudoabsență	NA	NA	NA	NA	NA	NA
8540	<i>Hypania invalida</i> (Grube, 1860)	NA	Elena Iorgu, Oana Paula Popa, Ana Maria Krapal, Andreea Brezeanu, Rozalia Motoc, Andrei Ștefan	#####	NJ28.1	27.277057	44.134518	CL	Chiciu	cantitativă	Metoda de colectare la punct fix	Fileu limnologic	pseudoabsență	NA	NA	NA	NA	NA	NA
8541	<i>Branchiura sowerbyi</i> Beddard, 1892	NA	Elena Iorgu, Oana Paula Popa, Ana Maria Krapal, Andreea Brezeanu, Rozalia Motoc, Andrei Ștefan	#####	NJ28.1	27.277057	44.134518	CL	Chiciu	cantitativă	Metoda de colectare la punct fix	Fileu limnologic	pseudoabsență	NA	NA	NA	NA	NA	NA
8542	<i>Orconectes limosus</i> Rafinesque, 1817	NA	Elena Iorgu, Oana Paula Popa, Ana Maria Krapal, Andreea Brezeanu, Rozalia Motoc, Andrei Ștefan	#####	NJ28.1	27.277057	44.134518	CL	Chiciu	cantitativă	Metoda de colectare la punct fix	Fileu limnologic	pseudoabsență	NA	NA	NA	NA	NA	NA
8543	<i>Procambarus fallax</i> (Hagen, 1870) f. <i>virginalis</i>	NA	Elena Iorgu, Oana Paula Popa, Ana Maria Krapal, Andreea Brezeanu, Rozalia Motoc, Andrei Ștefan	#####	NJ28.1	27.277057	44.134518	CL	Chiciu	cantitativă	Metoda de colectare la punct fix	Fileu limnologic	pseudoabsență	NA	NA	NA	NA	NA	NA
8544	<i>Eriocheir sinensis</i> H. Milne Edwards, 1853	NA	Elena Iorgu, Oana Paula Popa, Ana Maria Krapal, Andreea Brezeanu, Rozalia Motoc, Andrei Ștefan	#####	NJ28.1	27.277057	44.134518	CL	Chiciu	cantitativă	Metoda de colectare la punct fix	Fileu limnologic	pseudoabsență	NA	NA	NA	NA	NA	NA
8545	<i>Procambarus clarkii</i> Girard, 1852	NA	Elena Iorgu, Oana Paula Popa, Ana Maria Krapal, Andreea Brezeanu, Rozalia Motoc, Andrei Ștefan	#####	NJ28.1	27.277057	44.134518	CL	Chiciu	cantitativă	Metoda de colectare la punct fix	Fileu limnologic	pseudoabsență	NA	NA	NA	NA	NA	NA
8546	<i>Orconectes virilis</i> Hagen 1870	NA	Elena Iorgu, Oana Paula Popa, Ana Maria Krapal, Andreea Brezeanu, Rozalia Motoc, Andrei Ștefan	#####	NJ28.1	27.277057	44.134518	CL	Chiciu	cantitativă	Metoda de colectare la punct fix	Fileu limnologic	pseudoabsență	NA	NA	NA	NA	NA	NA

8547	<i>Pacifastacus leniusculus</i> (Dana, 1852)	NA	Elena Iorgu, Oana Paula Popa, Ana Maria Krapal, Andreea Brezeanu, Rozalia Motoc, Andrei Ștefan	#####	NJ28.1	27.277057	44.134518	CL	Chiciu	cantitativă	Metoda de colectare la punct fix	Fileu limnologic	pseudoabsență	NA	NA	NA	NA	NA	NA
8548	<i>Aedes albopictus</i> Skuse, 1894	<i>Homo sapiens</i>	Elena Iorgu, Oana Paula Popa, Ana Maria Krapal, Andreea Brezeanu, Andrei Ștefan, Rozalia Motoc	#####	FQ14.1	22.39106	44.691291	MH	Orșova	cantitativă	Metoda de colectare la punct fix	Fileu limnologic	pseudoabsență	NA	NA	NA	NA	NA	NA
8549	<i>Dreissena polymorpha</i> (Pallas, 1771)	NA	Elena Iorgu, Oana Paula Popa, Ana Maria Krapal, Andreea Brezeanu, Andrei Ștefan, Rozalia Motoc	#####	FQ14.1	22.39106	44.691291	MH	Orșova	cantitativă	Metoda de colectare la punct fix	Fileu limnologic	pseudoabsență	NA	NA	NA	NA	NA	NA
8550	<i>Dreissena rostriformis bugensis</i> Andrussov, 1897	NA	Elena Iorgu, Oana Paula Popa, Ana Maria Krapal, Andreea Brezeanu, Andrei Ștefan, Rozalia Motoc	#####	FQ14.1	22.39106	44.691291	MH	Orșova	cantitativă	Metoda de colectare la punct fix	Fileu limnologic	pseudoabsență	NA	NA	NA	NA	NA	NA
8551	<i>Physella acuta</i> (Draparnaud, 1805)	NA	Elena Iorgu, Oana Paula Popa, Ana Maria Krapal, Andreea Brezeanu, Andrei Ștefan, Rozalia Motoc	#####	FQ14.1	22.39106	44.691291	MH	Orșova	cantitativă	Metoda de colectare la punct fix	Fileu limnologic	pseudoabsență	NA	NA	NA	NA	NA	NA
8552	<i>Ferrissia californica</i> (Rowell, 1863)	NA	Elena Iorgu, Oana Paula Popa, Ana Maria Krapal, Andreea Brezeanu, Andrei Ștefan, Rozalia Motoc	#####	FQ14.1	22.39106	44.691291	MH	Orșova	cantitativă	Metoda de colectare la punct fix	Fileu limnologic	pseudoabsență	NA	NA	NA	NA	NA	NA
8553	<i>Helisoma anceps</i> (Menke, 1830)	NA	Elena Iorgu, Oana Paula Popa, Ana Maria Krapal, Andreea Brezeanu, Andrei Ștefan, Rozalia Motoc	#####	FQ14.1	22.39106	44.691291	MH	Orșova	cantitativă	Metoda de colectare la punct fix	Fileu limnologic	pseudoabsență	NA	NA	NA	NA	NA	NA
8554	<i>Pseudosuccinea columella</i> (Say, 1817)	NA	Elena Iorgu, Oana Paula Popa, Ana Maria Krapal, Andreea Brezeanu, Andrei Ștefan, Rozalia Motoc	#####	FQ14.1	22.39106	44.691291	MH	Orșova	cantitativă	Metoda de colectare la punct fix	Fileu limnologic	pseudoabsență	NA	NA	NA	NA	NA	NA
8555	<i>Potamopyrgus antipodarum</i> (Gray, 1843)	NA	Elena Iorgu, Oana Paula Popa, Ana Maria Krapal, Andreea Brezeanu, Andrei Ștefan, Rozalia Motoc	#####	FQ14.1	22.39106	44.691291	MH	Orșova	cantitativă	Metoda de colectare la punct fix	Fileu limnologic	pseudoabsență	NA	NA	NA	NA	NA	NA
8556	<i>Orconectes limosus</i> Rafinesque, 1817	NA	Elena Iorgu, Oana Paula Popa, Ana Maria Krapal, Andreea Brezeanu, Andrei Ștefan, Rozalia Motoc	#####	FQ14.1	22.39106	44.691291	MH	Orșova	cantitativă	Metoda de colectare la punct fix	Fileu limnologic	pseudoabsență	NA	NA	NA	NA	NA	NA

8557	<i>Procambarus fallax</i> (Hagen, 1870) <i>f. virginalis</i>	NA	Elena Iorgu, Oana Paula Popa, Ana Maria Krapal, Andreea Brezeanu, Andrei Ștefan, Rozalia Motoc	#####	FQ14.1	22.39106	44.691291	MH	Orșova	cantitativă	Metoda de colectare la punct fix	Fileu limnologic	pseudoabsență	NA	NA	NA	NA	NA	NA
8558	<i>Eriocheir sinensis</i> H. Milne Edwards, 1853	NA	Elena Iorgu, Oana Paula Popa, Ana Maria Krapal, Andreea Brezeanu, Andrei Ștefan, Rozalia Motoc	#####	FQ14.1	22.39106	44.691291	MH	Orșova	cantitativă	Metoda de colectare la punct fix	Fileu limnologic	pseudoabsență	NA	NA	NA	NA	NA	NA
8559	<i>Procambarus clarkii</i> Girard, 1852	NA	Elena Iorgu, Oana Paula Popa, Ana Maria Krapal, Andreea Brezeanu, Andrei Ștefan, Rozalia Motoc	#####	FQ14.1	22.39106	44.691291	MH	Orșova	cantitativă	Metoda de colectare la punct fix	Fileu limnologic	pseudoabsență	NA	NA	NA	NA	NA	NA
8560	<i>Orconectes virilis</i> Hagen 1870	NA	Elena Iorgu, Oana Paula Popa, Ana Maria Krapal, Andreea Brezeanu, Andrei Ștefan, Rozalia Motoc	#####	FQ14.1	22.39106	44.691291	MH	Orșova	cantitativă	Metoda de colectare la punct fix	Fileu limnologic	pseudoabsență	NA	NA	NA	NA	NA	NA
8561	<i>Pacifastacus leniusculus</i> (Dana, 1852)	NA	Elena Iorgu, Oana Paula Popa, Ana Maria Krapal, Andreea Brezeanu, Andrei Ștefan, Rozalia Motoc	#####	FQ14.1	22.39106	44.691291	MH	Orșova	cantitativă	Metoda de colectare la punct fix	Fileu limnologic	pseudoabsență	NA	NA	NA	NA	NA	NA
8562	<i>Aedes albopictus</i> Skuse, 1894	<i>Homo sapiens</i>	Elena Iorgu, Rozalia Motoc, Ana Maria Krapal, Oana Paula Popa, Andreea Brezeanu, Andrei Ștefan,	#####	EQ92.1	22.142769	44.479886	MH	Svinița	cantitativă	Metoda de colectare la punct fix	Fileu limnologic	prezentă	medie	larvă	ridicat	de sănătate	mediu	NA
8563	<i>Dreissena polymorpha</i> (Pallas, 1771)	NA	Elena Iorgu, Rozalia Motoc, Ana Maria Krapal, Oana Paula Popa, Andreea Brezeanu, Andrei Ștefan,	#####	EQ92.1	22.142769	44.479886	MH	Svinița	cantitativă	Metoda de colectare la punct fix	Fileu limnologic	prezentă	ridicată	adult	ridicat	ecologic	ridicat	NA
8564	<i>Sinanodonta woodiana</i> (Lea, 1834)	NA	Elena Iorgu, Rozalia Motoc, Ana Maria Krapal, Oana Paula Popa, Andreea Brezeanu, Andrei Ștefan,	#####	EQ92.1	22.142769	44.479886	MH	Svinița	cantitativă	Metoda de colectare la punct fix	Fileu limnologic	prezentă	ridicată	adult	ridicat	ecologic	ridicat	NA
8565	<i>Dreissena rostriformis bugensis</i> Andrussov, 1897	NA	Elena Iorgu, Rozalia Motoc, Ana Maria Krapal, Oana Paula Popa, Andreea Brezeanu, Andrei Ștefan,	#####	EQ92.1	22.142769	44.479886	MH	Svinița	cantitativă	Metoda de colectare la punct fix	Fileu limnologic	prezentă	ridicată	adult	ridicat	ecologic	ridicat	NA
8566	<i>Physella acuta</i> (Draparnaud, 1805)	NA	Elena Iorgu, Rozalia Motoc, Ana Maria Krapal, Oana Paula Popa, Andreea Brezeanu, Andrei Ștefan,	#####	EQ92.1	22.142769	44.479886	MH	Svinița	cantitativă	Metoda de colectare la punct fix	Fileu limnologic	prezentă	medie	adult	ridicat	ecologic	mediu	NA

8567	<i>Ferrissia californica</i> (Rowell, 1863)	NA	Elena Iorgu, Rozalia Motoc, Ana Maria Krapal,Oana Paula Popa, Andreea Brezeanu, Andrei Ștefan,	#####	EQ92.1	22.142769	44.479886	MH	Svinița	cantitativă	Metoda de colectare la punct fix	Fileu limnologic	pseudoabsență	NA	NA	NA	NA	NA	NA
8568	<i>Helisoma anceps</i> (Menke, 1830)	NA	Elena Iorgu, Rozalia Motoc, Ana Maria Krapal,Oana Paula Popa, Andreea Brezeanu, Andrei Ștefan,	#####	EQ92.1	22.142769	44.479886	MH	Svinița	cantitativă	Metoda de colectare la punct fix	Fileu limnologic	pseudoabsență	NA	NA	NA	NA	NA	NA
8569	<i>Pseudosuccinea columella</i> (Say, 1817)	NA	Elena Iorgu, Rozalia Motoc, Ana Maria Krapal,Oana Paula Popa, Andreea Brezeanu, Andrei Ștefan,	#####	EQ92.1	22.142769	44.479886	MH	Svinița	cantitativă	Metoda de colectare la punct fix	Fileu limnologic	pseudoabsență	NA	NA	NA	NA	NA	NA
8570	<i>Potamopyrgus antipodarum</i> (Gray, 1843)	NA	Elena Iorgu, Rozalia Motoc, Ana Maria Krapal,Oana Paula Popa, Andreea Brezeanu, Andrei Ștefan,	#####	EQ92.1	22.142769	44.479886	MH	Svinița	cantitativă	Metoda de colectare la punct fix	Fileu limnologic	pseudoabsență	NA	NA	NA	NA	NA	NA
8571	<i>Corbicula fluminalis</i> (O. F. Müller, 1774)	NA	Elena Iorgu, Rozalia Motoc, Ana Maria Krapal,Oana Paula Popa, Andreea Brezeanu, Andrei Ștefan,	#####	EQ92.1	22.142769	44.479886	MH	Svinița	cantitativă	Metoda de colectare la punct fix	Fileu limnologic	pseudoabsență	NA	NA	NA	NA	NA	NA
8572	<i>Corbicula fluminea</i> (O. F. Müller, 1774)	NA	Elena Iorgu, Rozalia Motoc, Ana Maria Krapal,Oana Paula Popa, Andreea Brezeanu, Andrei Ștefan,	#####	EQ92.1	22.142769	44.479886	MH	Svinița	cantitativă	Metoda de colectare la punct fix	Fileu limnologic	prezentă	ridicată	adult	ridicat	ecologic	ridicat	NA
8573	<i>Pectinatella magnifica</i> (Leidy, 1851)	NA	Elena Iorgu, Rozalia Motoc, Ana Maria Krapal,Oana Paula Popa, Andreea Brezeanu, Andrei Ștefan,	#####	EQ92.1	22.142769	44.479886	MH	Svinița	cantitativă	Metoda de colectare la punct fix	Fileu limnologic	pseudoabsență	NA	NA	NA	NA	NA	NA
8574	<i>Urnatella gracilis</i> (Leidy, 1851)	NA	Elena Iorgu, Rozalia Motoc, Ana Maria Krapal,Oana Paula Popa, Andreea Brezeanu, Andrei Ștefan,	#####	EQ92.1	22.142769	44.479886	MH	Svinița	cantitativă	Metoda de colectare la punct fix	Fileu limnologic	pseudoabsență	NA	NA	NA	NA	NA	NA
8575	<i>Craspedacusta sowerbii</i> Lankester, 1880	NA	Elena Iorgu, Rozalia Motoc, Ana Maria Krapal,Oana Paula Popa, Andreea Brezeanu, Andrei Ștefan,	#####	EQ92.1	22.142769	44.479886	MH	Svinița	cantitativă	Metoda de colectare la punct fix	Fileu limnologic	pseudoabsență	NA	NA	NA	NA	NA	NA
8576	<i>Hypania invalida</i> (Grube, 1860)	NA	Elena Iorgu, Rozalia Motoc, Ana Maria Krapal,Oana Paula Popa, Andreea Brezeanu, Andrei Ștefan,	#####	EQ92.1	22.142769	44.479886	MH	Svinița	cantitativă	Metoda de colectare la punct fix	Fileu limnologic	pseudoabsență	NA	NA	NA	NA	NA	NA

8577	<i>Branchiura sowerbyi</i> Beddard, 1892	NA	Elena Iorgu, Rozalia Motoc, Ana Maria Krapal, Oana Paula Popa, Andreea Brezeanu, Andrei Ștefan,	#####	EQ92.1	22.142769	44.479886	MH	Svinița	cantitativă	Metoda de colectare la punct fix	Fileu limnologic	pseudoabsență	NA	NA	NA	NA	NA	NA
8578	<i>Orconectes limosus</i> Rafinesque, 1817	NA	Elena Iorgu, Rozalia Motoc, Ana Maria Krapal, Oana Paula Popa, Andreea Brezeanu, Andrei Ștefan,	#####	EQ92.1	22.142769	44.479886	MH	Svinița	cantitativă	Metoda de colectare la punct fix	Fileu limnologic	pseudoabsență	NA	NA	NA	NA	NA	NA
8579	<i>Procambarus fallax</i> (Hagen, 1870) f. <i>virginalis</i>	NA	Elena Iorgu, Rozalia Motoc, Ana Maria Krapal, Oana Paula Popa, Andreea Brezeanu, Andrei Ștefan,	#####	EQ92.1	22.142769	44.479886	MH	Svinița	cantitativă	Metoda de colectare la punct fix	Fileu limnologic	pseudoabsență	NA	NA	NA	NA	NA	NA
8580	<i>Eriocheir sinensis</i> H. Milne Edwards, 1853	NA	Elena Iorgu, Rozalia Motoc, Ana Maria Krapal, Oana Paula Popa, Andreea Brezeanu, Andrei Ștefan,	#####	EQ92.1	22.142769	44.479886	MH	Svinița	cantitativă	Metoda de colectare la punct fix	Fileu limnologic	pseudoabsență	NA	NA	NA	NA	NA	NA
8581	<i>Procambarus clarkii</i> Girard, 1852	NA	Elena Iorgu, Rozalia Motoc, Ana Maria Krapal, Oana Paula Popa, Andreea Brezeanu, Andrei Ștefan,	#####	EQ92.1	22.142769	44.479886	MH	Svinița	cantitativă	Metoda de colectare la punct fix	Fileu limnologic	pseudoabsență	NA	NA	NA	NA	NA	NA
8582	<i>Orconectes virilis</i> Hagen 1870	NA	Elena Iorgu, Rozalia Motoc, Ana Maria Krapal, Oana Paula Popa, Andreea Brezeanu, Andrei Ștefan,	#####	EQ92.1	22.142769	44.479886	MH	Svinița	cantitativă	Metoda de colectare la punct fix	Fileu limnologic	pseudoabsență	NA	NA	NA	NA	NA	NA
8583	<i>Pacifastacus leniusculus</i> (Dana, 1852)	NA	Elena Iorgu, Rozalia Motoc, Ana Maria Krapal, Oana Paula Popa, Andreea Brezeanu, Andrei Ștefan,	#####	EQ92.1	22.142769	44.479886	MH	Svinița	cantitativă	Metoda de colectare la punct fix	Fileu limnologic	pseudoabsență	NA	NA	NA	NA	NA	NA
8584	<i>Aedes albopictus</i> Skuse, 1894	<i>Homo sapiens</i>	Elena Iorgu, Oana Paula Popa, Ana Maria Krapal, Andreea Brezeanu, Rozalia Motoc, Andrei Ștefan	#####	EQ54.3	21.755068	44.661224	CS	Coronini	cantitativă	Metoda de colectare la punct fix	Fileu limnologic	pseudoabsență	NA	NA	NA	NA	NA	NA
8585	<i>Dreissena polymorpha</i> (Pallas, 1771)	NA	Elena Iorgu, Oana Paula Popa, Ana Maria Krapal, Andreea Brezeanu, Rozalia Motoc, Andrei Ștefan	#####	EQ54.3	21.755068	44.661224	CS	Coronini	cantitativă	Metoda de colectare la punct fix	Fileu limnologic	prezentă	medie	adult	ridicat	ecologic	ridicat	NA
8586	<i>Sinanodonta woodiana</i> (Lea, 1834)	NA	Elena Iorgu, Oana Paula Popa, Ana Maria Krapal, Andreea Brezeanu, Rozalia Motoc, Andrei Ștefan	#####	EQ54.3	21.755068	44.661224	CS	Coronini	cantitativă	Metoda de colectare la punct fix	Fileu limnologic	pseudoabsență	NA	NA	NA	NA	NA	NA

8587	<i>Dreissena rostriformis bugensis</i> Andrussov, 1897	NA	Elena Iorgu, Oana Paula Popa, Ana Maria Krapal, Andreea Brezeanu, Rozalia Motoc, Andrei Ștefan	#####	EQ54.3	21.755068	44.661224	CS	Coronini	cantitativă	Metoda de colectare la punct fix	Fileu limnologic	pseudoabsență	NA	NA	NA	NA	NA	NA
8588	<i>Physella acuta</i> (Draparnaud, 1805)	NA	Elena Iorgu, Oana Paula Popa, Ana Maria Krapal, Andreea Brezeanu, Rozalia Motoc, Andrei Ștefan	#####	EQ54.3	21.755068	44.661224	CS	Coronini	cantitativă	Metoda de colectare la punct fix	Fileu limnologic	pseudoabsență	NA	NA	NA	NA	NA	NA
8589	<i>Ferrissia californica</i> (Rowell, 1863)	NA	Elena Iorgu, Oana Paula Popa, Ana Maria Krapal, Andreea Brezeanu, Rozalia Motoc, Andrei Ștefan	#####	EQ54.3	21.755068	44.661224	CS	Coronini	cantitativă	Metoda de colectare la punct fix	Fileu limnologic	pseudoabsență	NA	NA	NA	NA	NA	NA
8590	<i>Helisoma anceps</i> (Menke, 1830)	NA	Elena Iorgu, Oana Paula Popa, Ana Maria Krapal, Andreea Brezeanu, Rozalia Motoc, Andrei Ștefan	#####	EQ54.3	21.755068	44.661224	CS	Coronini	cantitativă	Metoda de colectare la punct fix	Fileu limnologic	pseudoabsență	NA	NA	NA	NA	NA	NA
8591	<i>Pseudosuccinea columella</i> (Say, 1817)	NA	Elena Iorgu, Oana Paula Popa, Ana Maria Krapal, Andreea Brezeanu, Rozalia Motoc, Andrei Ștefan	#####	EQ54.3	21.755068	44.661224	CS	Coronini	cantitativă	Metoda de colectare la punct fix	Fileu limnologic	pseudoabsență	NA	NA	NA	NA	NA	NA
8592	<i>Potamopyrgus antipodarum</i> (Gray, 1843)	NA	Elena Iorgu, Oana Paula Popa, Ana Maria Krapal, Andreea Brezeanu, Rozalia Motoc, Andrei Ștefan	#####	EQ54.3	21.755068	44.661224	CS	Coronini	cantitativă	Metoda de colectare la punct fix	Fileu limnologic	pseudoabsență	NA	NA	NA	NA	NA	NA
8593	<i>Corbicula fluminalis</i> (O. F. Müller, 1774)	NA	Elena Iorgu, Oana Paula Popa, Ana Maria Krapal, Andreea Brezeanu, Rozalia Motoc, Andrei Ștefan	#####	EQ54.3	21.755068	44.661224	CS	Coronini	cantitativă	Metoda de colectare la punct fix	Fileu limnologic	pseudoabsență	NA	NA	NA	NA	NA	NA
8594	<i>Corbicula fluminea</i> (O. F. Müller, 1774)	NA	Elena Iorgu, Oana Paula Popa, Ana Maria Krapal, Andreea Brezeanu, Rozalia Motoc, Andrei Ștefan	#####	EQ54.3	21.755068	44.661224	CS	Coronini	cantitativă	Metoda de colectare la punct fix	Fileu limnologic	prezentă	medie	adult	ridicat	ecologic	ridicat	NA
8595	<i>Pectinatella magnifica</i> (Leidy, 1851)	NA	Elena Iorgu, Oana Paula Popa, Ana Maria Krapal, Andreea Brezeanu, Rozalia Motoc, Andrei Ștefan	#####	EQ54.3	21.755068	44.661224	CS	Coronini	cantitativă	Metoda de colectare la punct fix	Fileu limnologic	pseudoabsență	NA	NA	NA	NA	NA	NA
8596	<i>Urnatella gracilis</i> (Leidy, 1851)	NA	Elena Iorgu, Oana Paula Popa, Ana Maria Krapal, Andreea Brezeanu, Rozalia Motoc, Andrei Ștefan	#####	EQ54.3	21.755068	44.661224	CS	Coronini	cantitativă	Metoda de colectare la punct fix	Fileu limnologic	pseudoabsență	NA	NA	NA	NA	NA	NA

8597	<i>Craspedacusta sowerbii</i> Lankester, 1880	NA	Elena Iorgu, Oana Paula Popa, Ana Maria Krapal, Andreea Brezeanu, Rozalia Motoc, Andrei Ștefan	#####	EQ54.3	21.755068	44.661224	CS	Coronini	cantitativă	Metoda de colectare la punct fix	Fileu limnologic	pseudoabsență	NA	NA	NA	NA	NA	NA
8598	<i>Hypania invalida</i> (Grube, 1860)	NA	Elena Iorgu, Oana Paula Popa, Ana Maria Krapal, Andreea Brezeanu, Rozalia Motoc, Andrei Ștefan	#####	EQ54.3	21.755068	44.661224	CS	Coronini	cantitativă	Metoda de colectare la punct fix	Fileu limnologic	pseudoabsență	NA	NA	NA	NA	NA	NA
8599	<i>Branchiura sowerbyi</i> Beddard, 1892	NA	Elena Iorgu, Oana Paula Popa, Ana Maria Krapal, Andreea Brezeanu, Rozalia Motoc, Andrei Ștefan	#####	EQ54.3	21.755068	44.661224	CS	Coronini	cantitativă	Metoda de colectare la punct fix	Fileu limnologic	pseudoabsență	NA	NA	NA	NA	NA	NA
8600	<i>Orconectes limosus</i> Rafinesque, 1817	NA	Elena Iorgu, Oana Paula Popa, Ana Maria Krapal, Andreea Brezeanu, Rozalia Motoc, Andrei Ștefan	#####	EQ54.3	21.755068	44.661224	CS	Coronini	cantitativă	Metoda de colectare la punct fix	Fileu limnologic	pseudoabsență	NA	NA	NA	NA	NA	NA
8601	<i>Procambarus fallax</i> (Hagen, 1870) f. <i>virginalis</i>	NA	Elena Iorgu, Oana Paula Popa, Ana Maria Krapal, Andreea Brezeanu, Rozalia Motoc, Andrei Ștefan	#####	EQ54.3	21.755068	44.661224	CS	Coronini	cantitativă	Metoda de colectare la punct fix	Fileu limnologic	pseudoabsență	NA	NA	NA	NA	NA	NA
8602	<i>Eriocheir sinensis</i> H. Milne Edwards, 1853	NA	Elena Iorgu, Oana Paula Popa, Ana Maria Krapal, Andreea Brezeanu, Rozalia Motoc, Andrei Ștefan	#####	EQ54.3	21.755068	44.661224	CS	Coronini	cantitativă	Metoda de colectare la punct fix	Fileu limnologic	pseudoabsență	NA	NA	NA	NA	NA	NA
8603	<i>Procambarus clarkii</i> Girard, 1852	NA	Elena Iorgu, Oana Paula Popa, Ana Maria Krapal, Andreea Brezeanu, Rozalia Motoc, Andrei Ștefan	#####	EQ54.3	21.755068	44.661224	CS	Coronini	cantitativă	Metoda de colectare la punct fix	Fileu limnologic	pseudoabsență	NA	NA	NA	NA	NA	NA
8604	<i>Orconectes virilis</i> Hagen 1870	NA	Elena Iorgu, Oana Paula Popa, Ana Maria Krapal, Andreea Brezeanu, Rozalia Motoc, Andrei Ștefan	#####	EQ54.3	21.755068	44.661224	CS	Coronini	cantitativă	Metoda de colectare la punct fix	Fileu limnologic	pseudoabsență	NA	NA	NA	NA	NA	NA
8605	<i>Pacifastacus leniusculus</i> (Dana, 1852)	NA	Elena Iorgu, Oana Paula Popa, Ana Maria Krapal, Andreea Brezeanu, Rozalia Motoc, Andrei Ștefan	#####	EQ54.3	21.755068	44.661224	CS	Coronini	cantitativă	Metoda de colectare la punct fix	Fileu limnologic	pseudoabsență	NA	NA	NA	NA	NA	NA
8606	<i>Aedes albopictus</i> Skuse, 1894	<i>Homo sapiens</i>	Elena Iorgu, Oana Paula Popa, Ana Maria Krapal, Andreea Brezeanu, Rozalia Motoc, Andrei Ștefan	#####	NJ28.3	27.31945	44.158755	CL	Chiciu	cantitativă	Metoda de colectare la punct fix	Fileu limnologic	pseudoabsență	NA	NA	NA	NA	NA	NA

8607	<i>Dreissena polymorpha</i> (Pallas, 1771)	NA	Elena Iorgu, Oana Paula Popa, Ana Maria Krapal, Andreea Brezeanu, Rozalia Motoc, Andrei Ștefan	#####	NJ28.3	27.31945	44.158755	CL	Chiciu	cantitativă	Metoda de colectare la punct fix	Fileu limnologic	prezentă	ridică	adult	ridicat	ecologic	ridicat	NA
8608	<i>Sinanodonta woodiana</i> (Lea, 1834)	NA	Elena Iorgu, Oana Paula Popa, Ana Maria Krapal, Andreea Brezeanu, Rozalia Motoc, Andrei Ștefan	#####	NJ28.3	27.31945	44.158755	CL	Chiciu	cantitativă	Metoda de colectare la punct fix	Fileu limnologic	prezentă	ridică	adult	ridicat	ecologic	ridicat	NA
8609	<i>Dreissena rostriformis bugensis</i> Andrussov, 1897	NA	Elena Iorgu, Oana Paula Popa, Ana Maria Krapal, Andreea Brezeanu, Rozalia Motoc, Andrei Ștefan	#####	NJ28.3	27.31945	44.158755	CL	Chiciu	cantitativă	Metoda de colectare la punct fix	Fileu limnologic	pseudoabsență	NA	NA	NA	NA	NA	NA
8610	<i>Physella acuta</i> (Draparnaud, 1805)	NA	Elena Iorgu, Oana Paula Popa, Ana Maria Krapal, Andreea Brezeanu, Rozalia Motoc, Andrei Ștefan	#####	NJ28.3	27.31945	44.158755	CL	Chiciu	cantitativă	Metoda de colectare la punct fix	Fileu limnologic	pseudoabsență	NA	NA	NA	NA	NA	NA
8611	<i>Ferrissia californica</i> (Rowell, 1863)	NA	Elena Iorgu, Oana Paula Popa, Ana Maria Krapal, Andreea Brezeanu, Rozalia Motoc, Andrei Ștefan	#####	NJ28.3	27.31945	44.158755	CL	Chiciu	cantitativă	Metoda de colectare la punct fix	Fileu limnologic	pseudoabsență	NA	NA	NA	NA	NA	NA
8612	<i>Helisoma anceps</i> (Menke, 1830)	NA	Elena Iorgu, Oana Paula Popa, Ana Maria Krapal, Andreea Brezeanu, Rozalia Motoc, Andrei Ștefan	#####	NJ28.3	27.31945	44.158755	CL	Chiciu	cantitativă	Metoda de colectare la punct fix	Fileu limnologic	pseudoabsență	NA	NA	NA	NA	NA	NA
8613	<i>Pseudosuccinea columella</i> (Say, 1817)	NA	Elena Iorgu, Oana Paula Popa, Ana Maria Krapal, Andreea Brezeanu, Rozalia Motoc, Andrei Ștefan	#####	NJ28.3	27.31945	44.158755	CL	Chiciu	cantitativă	Metoda de colectare la punct fix	Fileu limnologic	pseudoabsență	NA	NA	NA	NA	NA	NA
8614	<i>Potamopyrgus antipodarum</i> (Gray, 1843)	NA	Elena Iorgu, Oana Paula Popa, Ana Maria Krapal, Andreea Brezeanu, Rozalia Motoc, Andrei Ștefan	#####	NJ28.3	27.31945	44.158755	CL	Chiciu	cantitativă	Metoda de colectare la punct fix	Fileu limnologic	pseudoabsență	NA	NA	NA	NA	NA	NA
8615	<i>Corbicula fluminalis</i> (O. F. Müller, 1774)	NA	Elena Iorgu, Oana Paula Popa, Ana Maria Krapal, Andreea Brezeanu, Rozalia Motoc, Andrei Ștefan	#####	NJ28.3	27.31945	44.158755	CL	Chiciu	cantitativă	Metoda de colectare la punct fix	Fileu limnologic	pseudoabsență	NA	NA	NA	NA	NA	NA
8616	<i>Corbicula fluminea</i> (O. F. Müller, 1774)	NA	Elena Iorgu, Oana Paula Popa, Ana Maria Krapal, Andreea Brezeanu, Rozalia Motoc, Andrei Ștefan	#####	NJ28.3	27.31945	44.158755	CL	Chiciu	cantitativă	Metoda de colectare la punct fix	Fileu limnologic	prezentă	ridică	adult	ridicat	ecologic	ridicat	NA

8617	<i>Pectinatella magnifica</i> (Leidy, 1851)	NA	Elena Iorgu, Oana Paula Popa, Ana Maria Krapal, Andreea Brezeanu, Rozalia Motoc, Andrei Ștefan	#####	NJ28.3	27.31945	44.158755	CL	Chiciu	cantitativă	Metoda de colectare la punct fix	Fileu limnologic	pseudoabsență	NA	NA	NA	NA	NA	NA
8618	<i>Urnatella gracilis</i> (Leidy, 1851)	NA	Elena Iorgu, Oana Paula Popa, Ana Maria Krapal, Andreea Brezeanu, Rozalia Motoc, Andrei Ștefan	#####	NJ28.3	27.31945	44.158755	CL	Chiciu	cantitativă	Metoda de colectare la punct fix	Fileu limnologic	pseudoabsență	NA	NA	NA	NA	NA	NA
8619	<i>Craspedacusta sowerbii</i> Lankester, 1880	NA	Elena Iorgu, Oana Paula Popa, Ana Maria Krapal, Andreea Brezeanu, Rozalia Motoc, Andrei Ștefan	#####	NJ28.3	27.31945	44.158755	CL	Chiciu	cantitativă	Metoda de colectare la punct fix	Fileu limnologic	pseudoabsență	NA	NA	NA	NA	NA	NA
8620	<i>Hypania invalida</i> (Grube, 1860)	NA	Elena Iorgu, Oana Paula Popa, Ana Maria Krapal, Andreea Brezeanu, Rozalia Motoc, Andrei Ștefan	#####	NJ28.3	27.31945	44.158755	CL	Chiciu	cantitativă	Metoda de colectare la punct fix	Fileu limnologic	pseudoabsență	NA	NA	NA	NA	NA	NA
8621	<i>Branchiura sowerbyi</i> Beddard, 1892	NA	Elena Iorgu, Oana Paula Popa, Ana Maria Krapal, Andreea Brezeanu, Rozalia Motoc, Andrei Ștefan	#####	NJ28.3	27.31945	44.158755	CL	Chiciu	cantitativă	Metoda de colectare la punct fix	Fileu limnologic	pseudoabsență	NA	NA	NA	NA	NA	NA
8622	<i>Orconectes limosus</i> Rafinesque, 1817	NA	Elena Iorgu, Oana Paula Popa, Ana Maria Krapal, Andreea Brezeanu, Rozalia Motoc, Andrei Ștefan	#####	NJ28.3	27.31945	44.158755	CL	Chiciu	cantitativă	Metoda de colectare la punct fix	Fileu limnologic	pseudoabsență	NA	NA	NA	NA	NA	NA
8623	<i>Procambarus fallax</i> (Hagen, 1870) f. <i>virginalis</i>	NA	Elena Iorgu, Oana Paula Popa, Ana Maria Krapal, Andreea Brezeanu, Rozalia Motoc, Andrei Ștefan	#####	NJ28.3	27.31945	44.158755	CL	Chiciu	cantitativă	Metoda de colectare la punct fix	Fileu limnologic	pseudoabsență	NA	NA	NA	NA	NA	NA
8624	<i>Eriocher sinensis</i> H. Milne Edwards, 1853	NA	Elena Iorgu, Oana Paula Popa, Ana Maria Krapal, Andreea Brezeanu, Rozalia Motoc, Andrei Ștefan	#####	NJ28.3	27.31945	44.158755	CL	Chiciu	cantitativă	Metoda de colectare la punct fix	Fileu limnologic	pseudoabsență	NA	NA	NA	NA	NA	NA
8625	<i>Procambarus clarkii</i> Girard, 1852	NA	Elena Iorgu, Oana Paula Popa, Ana Maria Krapal, Andreea Brezeanu, Rozalia Motoc, Andrei Ștefan	#####	NJ28.3	27.31945	44.158755	CL	Chiciu	cantitativă	Metoda de colectare la punct fix	Fileu limnologic	pseudoabsență	NA	NA	NA	NA	NA	NA
8626	<i>Orconectes virilis</i> Hagen 1870	NA	Elena Iorgu, Oana Paula Popa, Ana Maria Krapal, Andreea Brezeanu, Rozalia Motoc, Andrei Ștefan	#####	NJ28.3	27.31945	44.158755	CL	Chiciu	cantitativă	Metoda de colectare la punct fix	Fileu limnologic	pseudoabsență	NA	NA	NA	NA	NA	NA

8627	<i>Pacifastacus leniusculus</i> (Dana, 1852)	NA	Elena Iorgu, Oana Paula Popa, Ana Maria Krapal, Andreea Brezeanu, Rozalia Motoc, Andrei Ștefan	#####	NJ28.3	27.31945	44.158755	CL	Chiciu	cantitativă	Metoda de colectare la punct fix	Fileu limnologic	pseudoabsență	NA	NA	NA	NA	NA	NA
8628	<i>Aedes albopictus</i> Skuse, 1894	<i>Homo sapiens</i>	Elena Iorgu, Oana Paula Popa, Ana Maria Krapal, Andreea Brezeanu, Rozalia Motoc, Andrei Ștefan	#####	NJ49.3	27.564097	44.238305	CL	Oltina	cantitativă	Metoda de colectare la punct fix	Fileu limnologic	pseudoabsență	NA	NA	NA	NA	NA	NA
8629	<i>Dreissena polymorpha</i> (Pallas, 1771)	NA	Elena Iorgu, Oana Paula Popa, Ana Maria Krapal, Andreea Brezeanu, Rozalia Motoc, Andrei Ștefan	#####	NJ49.3	27.564097	44.238305	CL	Oltina	cantitativă	Metoda de colectare la punct fix	Fileu limnologic	prezentă	ridicată	adult	ridicat	ecologic	ridicat	NA
8630	<i>Sinanodonta woodiana</i> (Lea, 1834)	NA	Elena Iorgu, Oana Paula Popa, Ana Maria Krapal, Andreea Brezeanu, Rozalia Motoc, Andrei Ștefan	#####	NJ49.3	27.564097	44.238305	CL	Oltina	cantitativă	Metoda de colectare la punct fix	Fileu limnologic	prezentă	ridicată	adult	ridicat	ecologic	ridicat	NA
8631	<i>Dreissena rostriformis bugensis</i> Andrussov, 1897	NA	Elena Iorgu, Oana Paula Popa, Ana Maria Krapal, Andreea Brezeanu, Rozalia Motoc, Andrei Ștefan	#####	NJ49.3	27.564097	44.238305	CL	Oltina	cantitativă	Metoda de colectare la punct fix	Fileu limnologic	pseudoabsență	NA	NA	NA	NA	NA	NA
8632	<i>Physella acuta</i> (Draparnaud, 1805)	NA	Elena Iorgu, Oana Paula Popa, Ana Maria Krapal, Andreea Brezeanu, Rozalia Motoc, Andrei Ștefan	#####	NJ49.3	27.564097	44.238305	CL	Oltina	cantitativă	Metoda de colectare la punct fix	Fileu limnologic	pseudoabsență	NA	NA	NA	NA	NA	NA
8633	<i>Ferrissia californica</i> (Rowell, 1863)	NA	Elena Iorgu, Oana Paula Popa, Ana Maria Krapal, Andreea Brezeanu, Rozalia Motoc, Andrei Ștefan	#####	NJ49.3	27.564097	44.238305	CL	Oltina	cantitativă	Metoda de colectare la punct fix	Fileu limnologic	pseudoabsență	NA	NA	NA	NA	NA	NA
8634	<i>Helisoma anceps</i> (Menke, 1830)	NA	Elena Iorgu, Oana Paula Popa, Ana Maria Krapal, Andreea Brezeanu, Rozalia Motoc, Andrei Ștefan	#####	NJ49.3	27.564097	44.238305	CL	Oltina	cantitativă	Metoda de colectare la punct fix	Fileu limnologic	pseudoabsență	NA	NA	NA	NA	NA	NA
8635	<i>Pseudosuccinea columella</i> (Say, 1817)	NA	Elena Iorgu, Oana Paula Popa, Ana Maria Krapal, Andreea Brezeanu, Rozalia Motoc, Andrei Ștefan	#####	NJ49.3	27.564097	44.238305	CL	Oltina	cantitativă	Metoda de colectare la punct fix	Fileu limnologic	pseudoabsență	NA	NA	NA	NA	NA	NA
8636	<i>Potamopyrgus antipodarum</i> (Gray, 1843)	NA	Elena Iorgu, Oana Paula Popa, Ana Maria Krapal, Andreea Brezeanu, Rozalia Motoc, Andrei Ștefan	#####	NJ49.3	27.564097	44.238305	CL	Oltina	cantitativă	Metoda de colectare la punct fix	Fileu limnologic	pseudoabsență	NA	NA	NA	NA	NA	NA

8637	<i>Corbicula fluminalis</i> (O. F. Müller, 1774)	NA	Elena Iorgu, Oana Paula Popa, Ana Maria Krapal, Andreea Brezeanu, Rozalia Motoc, Andrei Ștefan	#####	NJ49.3	27.564097	44.238305	CL	Oltina	cantitativă	Metoda de colectare la punct fix	Fileu limnologic	pseudoabsență	NA	NA	NA	NA	NA	NA
8638	<i>Corbicula fluminea</i> (O. F. Müller, 1774)	NA	Elena Iorgu, Oana Paula Popa, Ana Maria Krapal, Andreea Brezeanu, Rozalia Motoc, Andrei Ștefan	#####	NJ49.3	27.564097	44.238305	CL	Oltina	cantitativă	Metoda de colectare la punct fix	Fileu limnologic	pseudoabsență	NA	NA	NA	NA	NA	NA
8639	<i>Pectinatella magnifica</i> (Leidy, 1851)	NA	Elena Iorgu, Oana Paula Popa, Ana Maria Krapal, Andreea Brezeanu, Rozalia Motoc, Andrei Ștefan	#####	NJ49.3	27.564097	44.238305	CL	Oltina	cantitativă	Metoda de colectare la punct fix	Fileu limnologic	pseudoabsență	NA	NA	NA	NA	NA	NA
8640	<i>Urnatella gracilis</i> (Leidy, 1851)	NA	Elena Iorgu, Oana Paula Popa, Ana Maria Krapal, Andreea Brezeanu, Rozalia Motoc, Andrei Ștefan	#####	NJ49.3	27.564097	44.238305	CL	Oltina	cantitativă	Metoda de colectare la punct fix	Fileu limnologic	pseudoabsență	NA	NA	NA	NA	NA	NA
8641	<i>Craspedacusta sowerbii</i> Lankester, 1880	NA	Elena Iorgu, Oana Paula Popa, Ana Maria Krapal, Andreea Brezeanu, Rozalia Motoc, Andrei Ștefan	#####	NJ49.3	27.564097	44.238305	CL	Oltina	cantitativă	Metoda de colectare la punct fix	Fileu limnologic	pseudoabsență	NA	NA	NA	NA	NA	NA
8642	<i>Hypania invalida</i> (Grube, 1860)	NA	Elena Iorgu, Oana Paula Popa, Ana Maria Krapal, Andreea Brezeanu, Rozalia Motoc, Andrei Ștefan	#####	NJ49.3	27.564097	44.238305	CL	Oltina	cantitativă	Metoda de colectare la punct fix	Fileu limnologic	pseudoabsență	NA	NA	NA	NA	NA	NA
8643	<i>Branchiura sowerbyi</i> Beddard, 1892	NA	Elena Iorgu, Oana Paula Popa, Ana Maria Krapal, Andreea Brezeanu, Rozalia Motoc, Andrei Ștefan	#####	NJ49.3	27.564097	44.238305	CL	Oltina	cantitativă	Metoda de colectare la punct fix	Fileu limnologic	pseudoabsență	NA	NA	NA	NA	NA	NA
8644	<i>Orconectes limosus</i> Rafinesque, 1817	NA	Elena Iorgu, Oana Paula Popa, Ana Maria Krapal, Andreea Brezeanu, Rozalia Motoc, Andrei Ștefan	#####	NJ49.3	27.564097	44.238305	CL	Oltina	cantitativă	Metoda de colectare la punct fix	Fileu limnologic	pseudoabsență	NA	NA	NA	NA	NA	NA
8645	<i>Procambarus fallax</i> (Hagen, 1870) f. <i>virginialis</i>	NA	Elena Iorgu, Oana Paula Popa, Ana Maria Krapal, Andreea Brezeanu, Rozalia Motoc, Andrei Ștefan	#####	NJ49.3	27.564097	44.238305	CL	Oltina	cantitativă	Metoda de colectare la punct fix	Fileu limnologic	pseudoabsență	NA	NA	NA	NA	NA	NA
8646	<i>Eriocheir sinensis</i> H. Milne Edwards, 1853	NA	Elena Iorgu, Oana Paula Popa, Ana Maria Krapal, Andreea Brezeanu, Rozalia Motoc, Andrei Ștefan	#####	NJ49.3	27.564097	44.238305	CL	Oltina	cantitativă	Metoda de colectare la punct fix	Fileu limnologic	pseudoabsență	NA	NA	NA	NA	NA	NA

8647	<i>Procambarus clarkii</i> Girard, 1852	NA	Elena Iorgu, Oana Paula Popa, Ana Maria Krapal, Andreea Brezeanu, Rozalia Motoc, Andrei Ștefan	#####	NJ49.3	27.564097	44.238305	CL	Oltina	cantitativă	Metoda de colectare la punct fix	Fileu limnologic	pseudoabsență	NA	NA	NA	NA	NA	NA
8648	<i>Orconectes virilis</i> Hagen 1870	NA	Elena Iorgu, Oana Paula Popa, Ana Maria Krapal, Andreea Brezeanu, Rozalia Motoc, Andrei Ștefan	#####	NJ49.3	27.564097	44.238305	CL	Oltina	cantitativă	Metoda de colectare la punct fix	Fileu limnologic	pseudoabsență	NA	NA	NA	NA	NA	NA
8649	<i>Pacifastacus leniusculus</i> (Dana, 1852)	NA	Elena Iorgu, Oana Paula Popa, Ana Maria Krapal, Andreea Brezeanu, Rozalia Motoc, Andrei Ștefan	#####	NJ49.3	27.564097	44.238305	CL	Oltina	cantitativă	Metoda de colectare la punct fix	Fileu limnologic	pseudoabsență	NA	NA	NA	NA	NA	NA
8650	<i>Aedes albopictus</i> Skuse, 1894	<i>Homo sapiens</i>	Elena Iorgu, Oana Paula Popa, Ana Maria Krapal, Andreea Brezeanu, Andrei Ștefan, Rozalia Motoc	#####	FQ24.4	22.607814	44.624932	MH	Drobeta-Turnu Severin	cantitativă	Metoda de colectare la punct fix	Fileu limnologic	pseudoabsență	NA	NA	NA	NA	NA	NA
8651	<i>Dreissena polymorpha</i> (Pallas, 1771)	NA	Elena Iorgu, Oana Paula Popa, Ana Maria Krapal, Andreea Brezeanu, Andrei Ștefan, Rozalia Motoc	#####	FQ24.4	22.607814	44.624932	MH	Drobeta-Turnu Severin	cantitativă	Metoda de colectare la punct fix	Fileu limnologic	prezentă	medie	adult	ridicat	ecologic	mediu	NA
8652	<i>Sinanodonta woodiana</i> (Lea, 1834)	NA	Elena Iorgu, Oana Paula Popa, Ana Maria Krapal, Andreea Brezeanu, Andrei Ștefan, Rozalia Motoc	#####	FQ24.4	22.607814	44.624932	MH	Drobeta-Turnu Severin	cantitativă	Metoda de colectare la punct fix	Fileu limnologic	prezentă	medie	adult	ridicat	ecologic	mediu	NA
8653	<i>Dreissena rostriformis bugensis</i> Andrussov, 1897	NA	Elena Iorgu, Oana Paula Popa, Ana Maria Krapal, Andreea Brezeanu, Andrei Ștefan, Rozalia Motoc	#####	FQ24.4	22.607814	44.624932	MH	Drobeta-Turnu Severin	cantitativă	Metoda de colectare la punct fix	Fileu limnologic	pseudoabsență	NA	NA	NA	NA	NA	NA
8654	<i>Physella acuta</i> (Draparnaud, 1805)	NA	Elena Iorgu, Oana Paula Popa, Ana Maria Krapal, Andreea Brezeanu, Andrei Ștefan, Rozalia Motoc	#####	FQ24.4	22.607814	44.624932	MH	Drobeta-Turnu Severin	cantitativă	Metoda de colectare la punct fix	Fileu limnologic	pseudoabsență	NA	NA	NA	NA	NA	NA
8655	<i>Ferrissia californica</i> (Rowell, 1863)	NA	Elena Iorgu, Oana Paula Popa, Ana Maria Krapal, Andreea Brezeanu, Andrei Ștefan, Rozalia Motoc	#####	FQ24.4	22.607814	44.624932	MH	Drobeta-Turnu Severin	cantitativă	Metoda de colectare la punct fix	Fileu limnologic	pseudoabsență	NA	NA	NA	NA	NA	NA
8656	<i>Helisoma anceps</i> (Menke, 1830)	NA	Elena Iorgu, Oana Paula Popa, Ana Maria Krapal, Andreea Brezeanu, Andrei Ștefan, Rozalia Motoc	#####	FQ24.4	22.607814	44.624932	MH	Drobeta-Turnu Severin	cantitativă	Metoda de colectare la punct fix	Fileu limnologic	pseudoabsență	NA	NA	NA	NA	NA	NA

8657	<i>Pseudosuccinea columella</i> (Say, 1817)	NA	Elena Iorgu, Oana Paula Popa, Ana Maria Krapal, Andreea Brezeanu, Andrei Ștefan, Rozalia Motoc	#####	FQ24.4	22.607814	44.624932	MH	Drobeta-Turnu Severin	cantitativă	Metoda de colectare la punct fix	Fileu limnologic	pseudoabsență	NA	NA	NA	NA	NA	NA
8658	<i>Potamopyrgus antipodarum</i> (Gray, 1843)	NA	Elena Iorgu, Oana Paula Popa, Ana Maria Krapal, Andreea Brezeanu, Andrei Ștefan, Rozalia Motoc	#####	FQ24.4	22.607814	44.624932	MH	Drobeta-Turnu Severin	cantitativă	Metoda de colectare la punct fix	Fileu limnologic	pseudoabsență	NA	NA	NA	NA	NA	NA
8659	<i>Corbicula fluminalis</i> (O. F. Müller, 1774)	NA	Elena Iorgu, Oana Paula Popa, Ana Maria Krapal, Andreea Brezeanu, Andrei Ștefan, Rozalia Motoc	#####	FQ24.4	22.607814	44.624932	MH	Drobeta-Turnu Severin	cantitativă	Metoda de colectare la punct fix	Fileu limnologic	pseudoabsență	NA	NA	NA	NA	NA	NA
8660	<i>Corbicula fluminea</i> (O. F. Müller, 1774)	NA	Elena Iorgu, Oana Paula Popa, Ana Maria Krapal, Andreea Brezeanu, Andrei Ștefan, Rozalia Motoc	#####	FQ24.4	22.607814	44.624932	MH	Drobeta-Turnu Severin	cantitativă	Metoda de colectare la punct fix	Fileu limnologic	prezentă	medie	adult	ridicat	ecologic	mediu	NA
8661	<i>Pectinatella magnifica</i> (Leidy, 1851)	NA	Elena Iorgu, Oana Paula Popa, Ana Maria Krapal, Andreea Brezeanu, Andrei Ștefan, Rozalia Motoc	#####	FQ24.4	22.607814	44.624932	MH	Drobeta-Turnu Severin	cantitativă	Metoda de colectare la punct fix	Fileu limnologic	pseudoabsență	NA	NA	NA	NA	NA	NA
8662	<i>Urnatella gracilis</i> (Leidy, 1851)	NA	Elena Iorgu, Oana Paula Popa, Ana Maria Krapal, Andreea Brezeanu, Andrei Ștefan, Rozalia Motoc	#####	FQ24.4	22.607814	44.624932	MH	Drobeta-Turnu Severin	cantitativă	Metoda de colectare la punct fix	Fileu limnologic	pseudoabsență	NA	NA	NA	NA	NA	NA
8663	<i>Craspedacusta sowerbii</i> Lankester, 1880	NA	Elena Iorgu, Oana Paula Popa, Ana Maria Krapal, Andreea Brezeanu, Andrei Ștefan, Rozalia Motoc	#####	FQ24.4	22.607814	44.624932	MH	Drobeta-Turnu Severin	cantitativă	Metoda de colectare la punct fix	Fileu limnologic	pseudoabsență	NA	NA	NA	NA	NA	NA
8664	<i>Hypania invalida</i> (Grube, 1860)	NA	Elena Iorgu, Oana Paula Popa, Ana Maria Krapal, Andreea Brezeanu, Andrei Ștefan, Rozalia Motoc	#####	FQ24.4	22.607814	44.624932	MH	Drobeta-Turnu Severin	cantitativă	Metoda de colectare la punct fix	Fileu limnologic	pseudoabsență	NA	NA	NA	NA	NA	NA
8665	<i>Branchiura sowerbyi</i> Beddard, 1892	NA	Elena Iorgu, Oana Paula Popa, Ana Maria Krapal, Andreea Brezeanu, Andrei Ștefan, Rozalia Motoc	#####	FQ24.4	22.607814	44.624932	MH	Drobeta-Turnu Severin	cantitativă	Metoda de colectare la punct fix	Fileu limnologic	pseudoabsență	NA	NA	NA	NA	NA	NA
8666	<i>Orconectes limosus</i> Rafinesque, 1817	NA	Elena Iorgu, Oana Paula Popa, Ana Maria Krapal, Andreea Brezeanu, Andrei Ștefan, Rozalia Motoc	#####	FQ24.4	22.607814	44.624932	MH	Drobeta-Turnu Severin	cantitativă	Metoda de colectare la punct fix	Fileu limnologic	pseudoabsență	NA	NA	NA	NA	NA	NA

8667	<i>Procambarus fallax</i> (Hagen, 1870) <i>f. virginalis</i>	NA	Elena Iorgu, Oana Paula Popa, Ana Maria Krapal, Andreea Brezeanu, Andrei Ștefan, Rozalia Motoc	#####	FQ24.4	22.607814	44.624932	MH	Drobeta-Turnu Severin	cantitativă	Metoda de colectare la punct fix	Fileu limnologic	pseudoabsență	NA	NA	NA	NA	NA	NA
8668	<i>Eriocheir sinensis</i> H. Milne Edwards, 1853	NA	Elena Iorgu, Oana Paula Popa, Ana Maria Krapal, Andreea Brezeanu, Andrei Ștefan, Rozalia Motoc	#####	FQ24.4	22.607814	44.624932	MH	Drobeta-Turnu Severin	cantitativă	Metoda de colectare la punct fix	Fileu limnologic	pseudoabsență	NA	NA	NA	NA	NA	NA
8669	<i>Procambarus clarkii</i> Girard, 1852	NA	Elena Iorgu, Oana Paula Popa, Ana Maria Krapal, Andreea Brezeanu, Andrei Ștefan, Rozalia Motoc	#####	FQ24.4	22.607814	44.624932	MH	Drobeta-Turnu Severin	cantitativă	Metoda de colectare la punct fix	Fileu limnologic	pseudoabsență	NA	NA	NA	NA	NA	NA
8670	<i>Orconectes virilis</i> Hagen 1870	NA	Elena Iorgu, Oana Paula Popa, Ana Maria Krapal, Andreea Brezeanu, Andrei Ștefan, Rozalia Motoc	#####	FQ24.4	22.607814	44.624932	MH	Drobeta-Turnu Severin	cantitativă	Metoda de colectare la punct fix	Fileu limnologic	pseudoabsență	NA	NA	NA	NA	NA	NA
8671	<i>Pacifastacus leniusculus</i> (Dana, 1852)	NA	Elena Iorgu, Oana Paula Popa, Ana Maria Krapal, Andreea Brezeanu, Andrei Ștefan, Rozalia Motoc	#####	FQ24.4	22.607814	44.624932	MH	Drobeta-Turnu Severin	cantitativă	Metoda de colectare la punct fix	Fileu limnologic	pseudoabsență	NA	NA	NA	NA	NA	NA
8672	<i>Aedes albopictus</i> Skuse, 1894	<i>Homo sapiens</i>	Elena Iorgu, Oana Paula Popa, Ana Maria Krapal, Andreea Brezeanu, Andrei Ștefan, Rozalia Motoc	#####	FQ15.4	22.48745	44.723722	MH	Ilovita	cantitativă	Metoda de colectare la punct fix	Fileu limnologic	pseudoabsență	NA	NA	NA	NA	NA	NA
8673	<i>Dreissena polymorpha</i> (Pallas, 1771)	NA	Elena Iorgu, Oana Paula Popa, Ana Maria Krapal, Andreea Brezeanu, Andrei Ștefan, Rozalia Motoc	#####	FQ15.4	22.48745	44.723722	MH	Ilovita	cantitativă	Metoda de colectare la punct fix	Fileu limnologic	pseudoabsență	NA	NA	NA	NA	NA	NA
8674	<i>Dreissena rostriformis bugensis</i> Andrussov, 1897	NA	Elena Iorgu, Oana Paula Popa, Ana Maria Krapal, Andreea Brezeanu, Andrei Ștefan, Rozalia Motoc	#####	FQ15.4	22.48745	44.723722	MH	Ilovita	cantitativă	Metoda de colectare la punct fix	Fileu limnologic	pseudoabsență	NA	NA	NA	NA	NA	NA
8675	<i>Physella acuta</i> (Draparnaud, 1805)	NA	Elena Iorgu, Oana Paula Popa, Ana Maria Krapal, Andreea Brezeanu, Andrei Ștefan, Rozalia Motoc	#####	FQ15.4	22.48745	44.723722	MH	Ilovita	cantitativă	Metoda de colectare la punct fix	Fileu limnologic	pseudoabsență	NA	NA	NA	NA	NA	NA
8676	<i>Ferrissia californica</i> (Rowell, 1863)	NA	Elena Iorgu, Oana Paula Popa, Ana Maria Krapal, Andreea Brezeanu, Andrei Ștefan, Rozalia Motoc	#####	FQ15.4	22.48745	44.723722	MH	Ilovita	cantitativă	Metoda de colectare la punct fix	Fileu limnologic	pseudoabsență	NA	NA	NA	NA	NA	NA

8677	<i>Helisoma anceps</i> (Menke, 1830)	NA	Elena Iorgu, Oana Paula Popa, Ana Maria Krapal, Andreea Brezeanu, Andrei Ștefan, Rozalia Motoc	#####	FQ15.4	22.48745	44.723722	MH	Ilovita	cantitativă	Metoda de colectare la punct fix	Fileu limnologic	pseudoabsență	NA	NA	NA	NA	NA	NA
8678	<i>Pseudosuccinea columella</i> (Say, 1817)	NA	Elena Iorgu, Oana Paula Popa, Ana Maria Krapal, Andreea Brezeanu, Andrei Ștefan, Rozalia Motoc	#####	FQ15.4	22.48745	44.723722	MH	Ilovita	cantitativă	Metoda de colectare la punct fix	Fileu limnologic	pseudoabsență	NA	NA	NA	NA	NA	NA
8679	<i>Potamopyrgus antipodarum</i> (Gray, 1843)	NA	Elena Iorgu, Oana Paula Popa, Ana Maria Krapal, Andreea Brezeanu, Andrei Ștefan, Rozalia Motoc	#####	FQ15.4	22.48745	44.723722	MH	Ilovita	cantitativă	Metoda de colectare la punct fix	Fileu limnologic	pseudoabsență	NA	NA	NA	NA	NA	NA
8680	<i>Urnatella gracilis</i> (Leidy, 1851)	NA	Elena Iorgu, Oana Paula Popa, Ana Maria Krapal, Andreea Brezeanu, Andrei Ștefan, Rozalia Motoc	#####	FQ15.4	22.48745	44.723722	MH	Ilovita	cantitativă	Metoda de colectare la punct fix	Fileu limnologic	pseudoabsență	NA	NA	NA	NA	NA	NA
8681	<i>Craspedacusta sowerbii</i> Lankester, 1880	NA	Elena Iorgu, Oana Paula Popa, Ana Maria Krapal, Andreea Brezeanu, Andrei Ștefan, Rozalia Motoc	#####	FQ15.4	22.48745	44.723722	MH	Ilovita	cantitativă	Metoda de colectare la punct fix	Fileu limnologic	pseudoabsență	NA	NA	NA	NA	NA	NA
8682	<i>Hypania invalida</i> (Grube, 1860)	NA	Elena Iorgu, Oana Paula Popa, Ana Maria Krapal, Andreea Brezeanu, Andrei Ștefan, Rozalia Motoc	#####	FQ15.4	22.48745	44.723722	MH	Ilovita	cantitativă	Metoda de colectare la punct fix	Fileu limnologic	pseudoabsență	NA	NA	NA	NA	NA	NA
8683	<i>Branchiura sowerbyi</i> Beddard, 1892	NA	Elena Iorgu, Oana Paula Popa, Ana Maria Krapal, Andreea Brezeanu, Andrei Ștefan, Rozalia Motoc	#####	FQ15.4	22.48745	44.723722	MH	Ilovita	cantitativă	Metoda de colectare la punct fix	Fileu limnologic	pseudoabsență	NA	NA	NA	NA	NA	NA
8684	<i>Orconectes limosus</i> Rafinesque, 1817	NA	Elena Iorgu, Oana Paula Popa, Ana Maria Krapal, Andreea Brezeanu, Andrei Ștefan, Rozalia Motoc	#####	FQ15.4	22.48745	44.723722	MH	Ilovita	cantitativă	Metoda de colectare la punct fix	Fileu limnologic	pseudoabsență	NA	NA	NA	NA	NA	NA
8685	<i>Procambarus fallax</i> (Hagen, 1870) f. <i>virginialis</i>	NA	Elena Iorgu, Oana Paula Popa, Ana Maria Krapal, Andreea Brezeanu, Andrei Ștefan, Rozalia Motoc	#####	FQ15.4	22.48745	44.723722	MH	Ilovita	cantitativă	Metoda de colectare la punct fix	Fileu limnologic	pseudoabsență	NA	NA	NA	NA	NA	NA
8686	<i>Eriocheir sinensis</i> H. Milne Edwards, 1853	NA	Elena Iorgu, Oana Paula Popa, Ana Maria Krapal, Andreea Brezeanu, Andrei Ștefan, Rozalia Motoc	#####	FQ15.4	22.48745	44.723722	MH	Ilovita	cantitativă	Metoda de colectare la punct fix	Fileu limnologic	pseudoabsență	NA	NA	NA	NA	NA	NA

8687	<i>Procambarus clarkii</i> Girard, 1852	NA	Elena Iorgu, Oana Paula Popa, Ana Maria Krapal, Andreea Brezeanu, Andrei Ștefan, Rozalia Motoc	#####	FQ15.4	22.48745	44.723722	MH	Ilovita	cantitativă	Metoda de colectare la punct fix	Fileu limnologic	pseudoabsență	NA	NA	NA	NA	NA	NA
8688	<i>Orconectes virilis</i> Hagen 1870	NA	Elena Iorgu, Oana Paula Popa, Ana Maria Krapal, Andreea Brezeanu, Andrei Ștefan, Rozalia Motoc	#####	FQ15.4	22.48745	44.723722	MH	Ilovita	cantitativă	Metoda de colectare la punct fix	Fileu limnologic	pseudoabsență	NA	NA	NA	NA	NA	NA
8689	<i>Pacifastacus leniusculus</i> (Dana, 1852)	NA	Elena Iorgu, Oana Paula Popa, Ana Maria Krapal, Andreea Brezeanu, Andrei Ștefan, Rozalia Motoc	#####	FQ15.4	22.48745	44.723722	MH	Ilovita	cantitativă	Metoda de colectare la punct fix	Fileu limnologic	pseudoabsență	NA	NA	NA	NA	NA	NA
8690	<i>Aedes albopictus</i> Skuse, 1894	<i>Homo sapiens</i>	Elena Iorgu, Andrei Ștefan, Rozalia Motoc, Oana Paula Popa, Ana Maria Krapal, Andreea Brezeanu	#####	FQ04.1	22.280097	44.65102	MH	Dubova	cantitativă	Metoda de colectare la punct fix	Fileu limnologic	pseudoabsență	NA	NA	NA	NA	NA	NA
8691	<i>Dreissena polymorpha</i> (Pallas, 1771)	NA	Elena Iorgu, Andrei Ștefan, Rozalia Motoc, Oana Paula Popa, Ana Maria Krapal, Andreea Brezeanu	#####	FQ04.1	22.280097	44.65102	MH	Dubova	cantitativă	Metoda de colectare la punct fix	Fileu limnologic	prezentă	medie	adult	ridicat	ecologic	mediu	NA
8692	<i>Sinanodonta woodiana</i> (Lea, 1834)	NA	Elena Iorgu, Andrei Ștefan, Rozalia Motoc, Oana Paula Popa, Ana Maria Krapal, Andreea Brezeanu	#####	FQ04.1	22.280097	44.65102	MH	Dubova	cantitativă	Metoda de colectare la punct fix	Fileu limnologic	pseudoabsență	NA	NA	NA	NA	NA	NA
8693	<i>Dreissena rostriformis bugensis</i> Andrussov, 1897	NA	Elena Iorgu, Andrei Ștefan, Rozalia Motoc, Oana Paula Popa, Ana Maria Krapal, Andreea Brezeanu	#####	FQ04.1	22.280097	44.65102	MH	Dubova	cantitativă	Metoda de colectare la punct fix	Fileu limnologic	pseudoabsență	NA	NA	NA	NA	NA	NA
8694	<i>Physella acuta</i> (Draparnaud, 1805)	NA	Elena Iorgu, Andrei Ștefan, Rozalia Motoc, Oana Paula Popa, Ana Maria Krapal, Andreea Brezeanu	#####	FQ04.1	22.280097	44.65102	MH	Dubova	cantitativă	Metoda de colectare la punct fix	Fileu limnologic	pseudoabsență	NA	NA	NA	NA	NA	NA
8695	<i>Ferrissia californica</i> (Rowell, 1863)	NA	Elena Iorgu, Andrei Ștefan, Rozalia Motoc, Oana Paula Popa, Ana Maria Krapal, Andreea Brezeanu	#####	FQ04.1	22.280097	44.65102	MH	Dubova	cantitativă	Metoda de colectare la punct fix	Fileu limnologic	pseudoabsență	NA	NA	NA	NA	NA	NA
8696	<i>Helisoma anceps</i> (Menke, 1830)	NA	Elena Iorgu, Andrei Ștefan, Rozalia Motoc, Oana Paula Popa, Ana Maria Krapal, Andreea Brezeanu	#####	FQ04.1	22.280097	44.65102	MH	Dubova	cantitativă	Metoda de colectare la punct fix	Fileu limnologic	pseudoabsență	NA	NA	NA	NA	NA	NA

8697	<i>Pseudosuccinea columella</i> (Say, 1817)	NA	Elena Iorgu, Andrei Ștefan, Rozalia Motoc, Oana Paula Popa, Ana Maria Krapal, Andreea Brezeanu	#####	FQ04.1	22.280097	44.65102	MH	Dubova	cantitativă	Metoda de colectare la punct fix	Fileu limnologic	pseudoabsență	NA	NA	NA	NA	NA	NA
8698	<i>Potamopyrgus antipodarum</i> (Gray, 1843)	NA	Elena Iorgu, Andrei Ștefan, Rozalia Motoc, Oana Paula Popa, Ana Maria Krapal, Andreea Brezeanu	#####	FQ04.1	22.280097	44.65102	MH	Dubova	cantitativă	Metoda de colectare la punct fix	Fileu limnologic	pseudoabsență	NA	NA	NA	NA	NA	NA
8699	<i>Corbicula fluminalis</i> (O. F. Müller, 1774)	NA	Elena Iorgu, Andrei Ștefan, Rozalia Motoc, Oana Paula Popa, Ana Maria Krapal, Andreea Brezeanu	#####	FQ04.1	22.280097	44.65102	MH	Dubova	cantitativă	Metoda de colectare la punct fix	Fileu limnologic	pseudoabsență	NA	NA	NA	NA	NA	NA
8700	<i>Corbicula fluminea</i> (O. F. Müller, 1774)	NA	Elena Iorgu, Andrei Ștefan, Rozalia Motoc, Oana Paula Popa, Ana Maria Krapal, Andreea Brezeanu	#####	FQ04.1	22.280097	44.65102	MH	Dubova	cantitativă	Metoda de colectare la punct fix	Fileu limnologic	pseudoabsență	NA	NA	NA	NA	NA	NA
8701	<i>Pectinatella magnifica</i> (Leidy, 1851)	NA	Elena Iorgu, Andrei Ștefan, Rozalia Motoc, Oana Paula Popa, Ana Maria Krapal, Andreea Brezeanu	#####	FQ04.1	22.280097	44.65102	MH	Dubova	cantitativă	Metoda de colectare la punct fix	Fileu limnologic	pseudoabsență	NA	NA	NA	NA	NA	NA
8702	<i>Urnatella gracilis</i> (Leidy, 1851)	NA	Elena Iorgu, Andrei Ștefan, Rozalia Motoc, Oana Paula Popa, Ana Maria Krapal, Andreea Brezeanu	#####	FQ04.1	22.280097	44.65102	MH	Dubova	cantitativă	Metoda de colectare la punct fix	Fileu limnologic	pseudoabsență	NA	NA	NA	NA	NA	NA
8703	<i>Craspedacusta sowerbii</i> Lankester, 1880	NA	Elena Iorgu, Andrei Ștefan, Rozalia Motoc, Oana Paula Popa, Ana Maria Krapal, Andreea Brezeanu	#####	FQ04.1	22.280097	44.65102	MH	Dubova	cantitativă	Metoda de colectare la punct fix	Fileu limnologic	pseudoabsență	NA	NA	NA	NA	NA	NA
8704	<i>Hypania invalida</i> (Grube, 1860)	NA	Elena Iorgu, Andrei Ștefan, Rozalia Motoc, Oana Paula Popa, Ana Maria Krapal, Andreea Brezeanu	#####	FQ04.1	22.280097	44.65102	MH	Dubova	cantitativă	Metoda de colectare la punct fix	Fileu limnologic	pseudoabsență	NA	NA	NA	NA	NA	NA
8705	<i>Branchiura sowerbyi</i> Beddard, 1892	NA	Elena Iorgu, Andrei Ștefan, Rozalia Motoc, Oana Paula Popa, Ana Maria Krapal, Andreea Brezeanu	#####	FQ04.1	22.280097	44.65102	MH	Dubova	cantitativă	Metoda de colectare la punct fix	Fileu limnologic	pseudoabsență	NA	NA	NA	NA	NA	NA
8706	<i>Orconectes limosus</i> Rafinesque, 1817	NA	Elena Iorgu, Andrei Ștefan, Rozalia Motoc, Oana Paula Popa, Ana Maria Krapal, Andreea Brezeanu	#####	FQ04.1	22.280097	44.65102	MH	Dubova	cantitativă	Metoda de colectare la punct fix	Fileu limnologic	pseudoabsență	NA	NA	NA	NA	NA	NA

8707	<i>Procambarus fallax</i> (Hagen, 1870) <i>f. virginalis</i>	NA	Elena Iorgu, Andrei Ștefan, Rozalia Motoc, Oana Paula Popa, Ana Maria Krapal, Andreea Brezeanu	#####	FQ04.1	22.280097	44.65102	MH	Dubova	cantitativă	Metoda de colectare la punct fix	Fileu limnologic	pseudoabsență	NA	NA	NA	NA	NA	NA
8708	<i>Eriocheir sinensis</i> H. Milne Edwards, 1853	NA	Elena Iorgu, Andrei Ștefan, Rozalia Motoc, Oana Paula Popa, Ana Maria Krapal, Andreea Brezeanu	#####	FQ04.1	22.280097	44.65102	MH	Dubova	cantitativă	Metoda de colectare la punct fix	Fileu limnologic	pseudoabsență	NA	NA	NA	NA	NA	NA
8709	<i>Procambarus clarkii</i> Girard, 1852	NA	Elena Iorgu, Andrei Ștefan, Rozalia Motoc, Oana Paula Popa, Ana Maria Krapal, Andreea Brezeanu	#####	FQ04.1	22.280097	44.65102	MH	Dubova	cantitativă	Metoda de colectare la punct fix	Fileu limnologic	pseudoabsență	NA	NA	NA	NA	NA	NA
8710	<i>Orconectes virilis</i> Hagen 1870	NA	Elena Iorgu, Andrei Ștefan, Rozalia Motoc, Oana Paula Popa, Ana Maria Krapal, Andreea Brezeanu	#####	FQ04.1	22.280097	44.65102	MH	Dubova	cantitativă	Metoda de colectare la punct fix	Fileu limnologic	pseudoabsență	NA	NA	NA	NA	NA	NA
8711	<i>Pacifastacus leniusculus</i> (Dana, 1852)	NA	Elena Iorgu, Andrei Ștefan, Rozalia Motoc, Oana Paula Popa, Ana Maria Krapal, Andreea Brezeanu	#####	FQ04.1	22.280097	44.65102	MH	Dubova	cantitativă	Metoda de colectare la punct fix	Fileu limnologic	pseudoabsență	NA	NA	NA	NA	NA	NA
8712	<i>Aedes albopictus</i> Skuse, 1894	<i>Homo sapiens</i>	Elena Iorgu, Oana Paula Popa, Ana Maria Krapal, Andreea Brezeanu, Andrei Ștefan, Rozalia Motoc	#####	EQ93.3	22.254081	44.598012	MH	Dubova	cantitativă	Metoda de colectare la punct fix	Fileu limnologic	pseudoabsență	NA	NA	NA	NA	NA	NA
8713	<i>Dreissena polymorpha</i> (Pallas, 1771)	NA	Elena Iorgu, Oana Paula Popa, Ana Maria Krapal, Andreea Brezeanu, Andrei Ștefan, Rozalia Motoc	#####	EQ93.3	22.254081	44.598012	MH	Dubova	cantitativă	Metoda de colectare la punct fix	Fileu limnologic	pseudoabsență	NA	NA	NA	NA	NA	NA
8714	<i>Dreissena rostriformis bugensis</i> Andrussov, 1897	NA	Elena Iorgu, Oana Paula Popa, Ana Maria Krapal, Andreea Brezeanu, Andrei Ștefan, Rozalia Motoc	#####	EQ93.3	22.254081	44.598012	MH	Dubova	cantitativă	Metoda de colectare la punct fix	Fileu limnologic	pseudoabsență	NA	NA	NA	NA	NA	NA
8715	<i>Physella acuta</i> (Draparnaud, 1805)	NA	Elena Iorgu, Oana Paula Popa, Ana Maria Krapal, Andreea Brezeanu, Andrei Ștefan, Rozalia Motoc	#####	EQ93.3	22.254081	44.598012	MH	Dubova	cantitativă	Metoda de colectare la punct fix	Fileu limnologic	pseudoabsență	NA	NA	NA	NA	NA	NA
8716	<i>Ferrissia californica</i> (Rowell, 1863)	NA	Elena Iorgu, Oana Paula Popa, Ana Maria Krapal, Andreea Brezeanu, Andrei Ștefan, Rozalia Motoc	#####	EQ93.3	22.254081	44.598012	MH	Dubova	cantitativă	Metoda de colectare la punct fix	Fileu limnologic	pseudoabsență	NA	NA	NA	NA	NA	NA

8717	<i>Helisoma anceps</i> (Menke, 1830)	NA	Elena Iorgu, Oana Paula Popa, Ana Maria Krapal, Andreea Brezeanu, Andrei Ștefan, Rozalia Motoc	#####	EQ93.3	22.254081	44.598012	MH	Dubova	cantitativă	Metoda de colectare la punct fix	Fileu limnologic	pseudoabsență	NA	NA	NA	NA	NA	NA
8718	<i>Pseudosuccinea columella</i> (Say, 1817)	NA	Elena Iorgu, Oana Paula Popa, Ana Maria Krapal, Andreea Brezeanu, Andrei Ștefan, Rozalia Motoc	#####	EQ93.3	22.254081	44.598012	MH	Dubova	cantitativă	Metoda de colectare la punct fix	Fileu limnologic	pseudoabsență	NA	NA	NA	NA	NA	NA
8719	<i>Potamopyrgus antipodarum</i> (Gray, 1843)	NA	Elena Iorgu, Oana Paula Popa, Ana Maria Krapal, Andreea Brezeanu, Andrei Ștefan, Rozalia Motoc	#####	EQ93.3	22.254081	44.598012	MH	Dubova	cantitativă	Metoda de colectare la punct fix	Fileu limnologic	pseudoabsență	NA	NA	NA	NA	NA	NA
8720	<i>Hypania invalida</i> (Grube, 1860)	NA	Elena Iorgu, Oana Paula Popa, Ana Maria Krapal, Andreea Brezeanu, Andrei Ștefan, Rozalia Motoc	#####	EQ93.3	22.254081	44.598012	MH	Dubova	cantitativă	Metoda de colectare la punct fix	Fileu limnologic	pseudoabsență	NA	NA	NA	NA	NA	NA
8721	<i>Branchiura sowerbyi</i> Beddard, 1892	NA	Elena Iorgu, Oana Paula Popa, Ana Maria Krapal, Andreea Brezeanu, Andrei Ștefan, Rozalia Motoc	#####	EQ93.3	22.254081	44.598012	MH	Dubova	cantitativă	Metoda de colectare la punct fix	Fileu limnologic	pseudoabsență	NA	NA	NA	NA	NA	NA
8722	<i>Orconectes limosus</i> Rafinesque, 1817	NA	Elena Iorgu, Oana Paula Popa, Ana Maria Krapal, Andreea Brezeanu, Andrei Ștefan, Rozalia Motoc	#####	EQ93.3	22.254081	44.598012	MH	Dubova	cantitativă	Metoda de colectare la punct fix	Fileu limnologic	pseudoabsență	NA	NA	NA	NA	NA	NA
8723	<i>Procambarus fallax</i> (Hagen, 1870) f. <i>virginalis</i>	NA	Elena Iorgu, Oana Paula Popa, Ana Maria Krapal, Andreea Brezeanu, Andrei Ștefan, Rozalia Motoc	#####	EQ93.3	22.254081	44.598012	MH	Dubova	cantitativă	Metoda de colectare la punct fix	Fileu limnologic	pseudoabsență	NA	NA	NA	NA	NA	NA
8724	<i>Eriocher sinensis</i> H. Milne Edwards, 1853	NA	Elena Iorgu, Oana Paula Popa, Ana Maria Krapal, Andreea Brezeanu, Andrei Ștefan, Rozalia Motoc	#####	EQ93.3	22.254081	44.598012	MH	Dubova	cantitativă	Metoda de colectare la punct fix	Fileu limnologic	pseudoabsență	NA	NA	NA	NA	NA	NA
8725	<i>Procambarus clarkii</i> Girard, 1852	NA	Elena Iorgu, Oana Paula Popa, Ana Maria Krapal, Andreea Brezeanu, Andrei Ștefan, Rozalia Motoc	#####	EQ93.3	22.254081	44.598012	MH	Dubova	cantitativă	Metoda de colectare la punct fix	Fileu limnologic	pseudoabsență	NA	NA	NA	NA	NA	NA
8726	<i>Orconectes virilis</i> Hagen 1870	NA	Elena Iorgu, Oana Paula Popa, Ana Maria Krapal, Andreea Brezeanu, Andrei Ștefan, Rozalia Motoc	#####	EQ93.3	22.254081	44.598012	MH	Dubova	cantitativă	Metoda de colectare la punct fix	Fileu limnologic	pseudoabsență	NA	NA	NA	NA	NA	NA

8727	<i>Pacifastacus leniusculus</i> (Dana, 1852)	NA	Elena Iorgu, Oana Paula Popa, Ana Maria Krapal, Andreea Brezeanu, Andrei Ștefan, Rozalia Motoc	#####	EQ93.3	22.254081	44.598012	MH	Dubova	cantitativă	Metoda de colectare la punct fix	Fileu limnologic	pseudoabsență	NA	NA	NA	NA	NA	NA
8728	<i>Aedes albopictus</i> Skuse, 1894	<i>Homo sapiens</i>	Elena Iorgu, Oana Paula Popa, Ana Maria Krapal, Andreea Brezeanu, Rozalia Motoc, Andrei Ștefan	#####	EQ55.2	21.644568	44.705448	CS	Moldova Noua	cantitativă	Metoda de colectare la punct fix	Fileu limnologic	pseudoabsență	NA	NA	NA	NA	NA	NA
8729	<i>Dreissena polymorpha</i> (Pallas, 1771)	NA	Elena Iorgu, Oana Paula Popa, Ana Maria Krapal, Andreea Brezeanu, Rozalia Motoc, Andrei Ștefan	#####	EQ55.2	21.644568	44.705448	CS	Moldova Noua	cantitativă	Metoda de colectare la punct fix	Fileu limnologic	prezentă	medie	adult	ridicat	ecologic	ridicat	NA
8730	<i>Sinanodonta woodiana</i> (Lea, 1834)	NA	Elena Iorgu, Oana Paula Popa, Ana Maria Krapal, Andreea Brezeanu, Rozalia Motoc, Andrei Ștefan	#####	EQ55.2	21.644568	44.705448	CS	Moldova Noua	cantitativă	Metoda de colectare la punct fix	Fileu limnologic	prezentă	medie	adult	ridicat	ecologic	ridicat	NA
8731	<i>Dreissena rostriformis bugensis</i> Andrussov, 1897	NA	Elena Iorgu, Oana Paula Popa, Ana Maria Krapal, Andreea Brezeanu, Rozalia Motoc, Andrei Ștefan	#####	EQ55.2	21.644568	44.705448	CS	Moldova Noua	cantitativă	Metoda de colectare la punct fix	Fileu limnologic	pseudoabsență	NA	NA	NA	NA	NA	NA
8732	<i>Physella acuta</i> (Draparnaud, 1805)	NA	Elena Iorgu, Oana Paula Popa, Ana Maria Krapal, Andreea Brezeanu, Rozalia Motoc, Andrei Ștefan	#####	EQ55.2	21.644568	44.705448	CS	Moldova Noua	cantitativă	Metoda de colectare la punct fix	Fileu limnologic	prezentă	medie	adult	ridicat	ecologic	mediu	NA
8733	<i>Ferrissia californica</i> (Rowell, 1863)	NA	Elena Iorgu, Oana Paula Popa, Ana Maria Krapal, Andreea Brezeanu, Rozalia Motoc, Andrei Ștefan	#####	EQ55.2	21.644568	44.705448	CS	Moldova Noua	cantitativă	Metoda de colectare la punct fix	Fileu limnologic	pseudoabsență	NA	NA	NA	NA	NA	NA
8734	<i>Helisoma anceps</i> (Menke, 1830)	NA	Elena Iorgu, Oana Paula Popa, Ana Maria Krapal, Andreea Brezeanu, Rozalia Motoc, Andrei Ștefan	#####	EQ55.2	21.644568	44.705448	CS	Moldova Noua	cantitativă	Metoda de colectare la punct fix	Fileu limnologic	pseudoabsență	NA	NA	NA	NA	NA	NA
8735	<i>Pseudosuccinea columella</i> (Say, 1817)	NA	Elena Iorgu, Oana Paula Popa, Ana Maria Krapal, Andreea Brezeanu, Rozalia Motoc, Andrei Ștefan	#####	EQ55.2	21.644568	44.705448	CS	Moldova Noua	cantitativă	Metoda de colectare la punct fix	Fileu limnologic	pseudoabsență	NA	NA	NA	NA	NA	NA
8736	<i>Potamopyrgus antipodarum</i> (Gray, 1843)	NA	Elena Iorgu, Oana Paula Popa, Ana Maria Krapal, Andreea Brezeanu, Rozalia Motoc, Andrei Ștefan	#####	EQ55.2	21.644568	44.705448	CS	Moldova Noua	cantitativă	Metoda de colectare la punct fix	Fileu limnologic	pseudoabsență	NA	NA	NA	NA	NA	NA

8737	<i>Corbicula fluminalis</i> (O. F. Müller, 1774)	NA	Elena Iorgu, Oana Paula Popa, Ana Maria Krapal, Andreea Brezeanu, Rozalia Motoc, Andrei Ștefan	#####	EQ55.2	21.644568	44.705448	CS	Moldova Noua	cantitativă	Metoda de colectare la punct fix	Fileu limnologic	pseudoabsență	NA	NA	NA	NA	NA	NA
8738	<i>Corbicula fluminea</i> (O. F. Müller, 1774)	NA	Elena Iorgu, Oana Paula Popa, Ana Maria Krapal, Andreea Brezeanu, Rozalia Motoc, Andrei Ștefan	#####	EQ55.2	21.644568	44.705448	CS	Moldova Noua	cantitativă	Metoda de colectare la punct fix	Fileu limnologic	prezentă	medie	adult	ridicat	ecologic	ridicat	NA
8739	<i>Pectinatella magnifica</i> (Leidy, 1851)	NA	Elena Iorgu, Oana Paula Popa, Ana Maria Krapal, Andreea Brezeanu, Rozalia Motoc, Andrei Ștefan	#####	EQ55.2	21.644568	44.705448	CS	Moldova Noua	cantitativă	Metoda de colectare la punct fix	Fileu limnologic	pseudoabsență	NA	NA	NA	NA	NA	NA
8740	<i>Urnatella gracilis</i> (Leidy, 1851)	NA	Elena Iorgu, Oana Paula Popa, Ana Maria Krapal, Andreea Brezeanu, Rozalia Motoc, Andrei Ștefan	#####	EQ55.2	21.644568	44.705448	CS	Moldova Noua	cantitativă	Metoda de colectare la punct fix	Fileu limnologic	pseudoabsență	NA	NA	NA	NA	NA	NA
8741	<i>Craspedacusta sowerbii</i> Lankester, 1880	NA	Elena Iorgu, Oana Paula Popa, Ana Maria Krapal, Andreea Brezeanu, Rozalia Motoc, Andrei Ștefan	#####	EQ55.2	21.644568	44.705448	CS	Moldova Noua	cantitativă	Metoda de colectare la punct fix	Fileu limnologic	pseudoabsență	NA	NA	NA	NA	NA	NA
8742	<i>Hypania invalida</i> (Grube, 1860)	NA	Elena Iorgu, Oana Paula Popa, Ana Maria Krapal, Andreea Brezeanu, Rozalia Motoc, Andrei Ștefan	#####	EQ55.2	21.644568	44.705448	CS	Moldova Noua	cantitativă	Metoda de colectare la punct fix	Fileu limnologic	pseudoabsență	NA	NA	NA	NA	NA	NA
8743	<i>Branchiura sowerbyi</i> Beddard, 1892	NA	Elena Iorgu, Oana Paula Popa, Ana Maria Krapal, Andreea Brezeanu, Rozalia Motoc, Andrei Ștefan	#####	EQ55.2	21.644568	44.705448	CS	Moldova Noua	cantitativă	Metoda de colectare la punct fix	Fileu limnologic	pseudoabsență	NA	NA	NA	NA	NA	NA
8744	<i>Orconectes limosus</i> Rafinesque, 1817	NA	Elena Iorgu, Oana Paula Popa, Ana Maria Krapal, Andreea Brezeanu, Rozalia Motoc, Andrei Ștefan	#####	EQ55.2	21.644568	44.705448	CS	Moldova Noua	cantitativă	Metoda de colectare la punct fix	Fileu limnologic	pseudoabsență	NA	NA	NA	NA	NA	NA
8745	<i>Procambarus fallax</i> (Hagen, 1870) f. <i>virginialis</i>	NA	Elena Iorgu, Oana Paula Popa, Ana Maria Krapal, Andreea Brezeanu, Rozalia Motoc, Andrei Ștefan	#####	EQ55.2	21.644568	44.705448	CS	Moldova Noua	cantitativă	Metoda de colectare la punct fix	Fileu limnologic	pseudoabsență	NA	NA	NA	NA	NA	NA
8746	<i>Eriocheir sinensis</i> H. Milne Edwards, 1853	NA	Elena Iorgu, Oana Paula Popa, Ana Maria Krapal, Andreea Brezeanu, Rozalia Motoc, Andrei Ștefan	#####	EQ55.2	21.644568	44.705448	CS	Moldova Noua	cantitativă	Metoda de colectare la punct fix	Fileu limnologic	pseudoabsență	NA	NA	NA	NA	NA	NA

8747	<i>Procambarus clarkii</i> Girard, 1852	NA	Elena Iorgu, Oana Paula Popa, Ana Maria Krapal, Andreea Brezeanu, Rozalia Motoc, Andrei Ștefan	#####	EQ55.2	21.644568	44.705448	CS	Moldova Noua	cantitativă	Metoda de colectare la punct fix	Fileu limnologic	pseudoabsență	NA	NA	NA	NA	NA	NA
8748	<i>Orconectes virilis</i> Hagen 1870	NA	Elena Iorgu, Oana Paula Popa, Ana Maria Krapal, Andreea Brezeanu, Rozalia Motoc, Andrei Ștefan	#####	EQ55.2	21.644568	44.705448	CS	Moldova Noua	cantitativă	Metoda de colectare la punct fix	Fileu limnologic	pseudoabsență	NA	NA	NA	NA	NA	NA
8749	<i>Pacifastacus leniusculus</i> (Dana, 1852)	NA	Elena Iorgu, Oana Paula Popa, Ana Maria Krapal, Andreea Brezeanu, Rozalia Motoc, Andrei Ștefan	#####	EQ55.2	21.644568	44.705448	CS	Moldova Noua	cantitativă	Metoda de colectare la punct fix	Fileu limnologic	pseudoabsență	NA	NA	NA	NA	NA	NA
8750	<i>Aedes albopictus</i> Skuse, 1894	<i>Homo sapiens</i>	Elena Iorgu, Andrei Ștefan, Andreea Brezeanu, Oana Paula Popa, Ana Maria Krapal, Rozalia Motoc	#####	NJ39.3	27.461686	44.21113	CL	Roseți	cantitativă	Metoda de colectare la punct fix	Fileu limnologic	pseudoabsență	NA	NA	NA	NA	NA	NA
8751	<i>Dreissena polymorpha</i> (Pallas, 1771)	NA	Elena Iorgu, Andrei Ștefan, Andreea Brezeanu, Oana Paula Popa, Ana Maria Krapal, Rozalia Motoc	#####	NJ39.3	27.461686	44.21113	CL	Roseți	cantitativă	Metoda de colectare la punct fix	Fileu limnologic	prezentă	ridică	adult	ridicat	ecologic	ridicat	NA
8752	<i>Sinanodonta woodiana</i> (Lea, 1834)	NA	Elena Iorgu, Andrei Ștefan, Andreea Brezeanu, Oana Paula Popa, Ana Maria Krapal, Rozalia Motoc	#####	NJ39.3	27.461686	44.21113	CL	Roseți	cantitativă	Metoda de colectare la punct fix	Fileu limnologic	prezentă	ridică	adult	ridicat	ecologic	ridicat	NA
8753	<i>Dreissena rostriformis bugensis</i> Andrussov, 1897	NA	Elena Iorgu, Andrei Ștefan, Andreea Brezeanu, Oana Paula Popa, Ana Maria Krapal, Rozalia Motoc	#####	NJ39.3	27.461686	44.21113	CL	Roseți	cantitativă	Metoda de colectare la punct fix	Fileu limnologic	prezentă	ridică	adult	ridicat	ecologic	ridicat	NA
8754	<i>Physella acuta</i> (Draparnaud, 1805)	NA	Elena Iorgu, Andrei Ștefan, Andreea Brezeanu, Oana Paula Popa, Ana Maria Krapal, Rozalia Motoc	#####	NJ39.3	27.461686	44.21113	CL	Roseți	cantitativă	Metoda de colectare la punct fix	Fileu limnologic	prezentă	medie	adult	ridicat	ecologic	mediu	NA
8755	<i>Ferrissia californica</i> (Rowell, 1863)	NA	Elena Iorgu, Andrei Ștefan, Andreea Brezeanu, Oana Paula Popa, Ana Maria Krapal, Rozalia Motoc	#####	NJ39.3	27.461686	44.21113	CL	Roseți	cantitativă	Metoda de colectare la punct fix	Fileu limnologic	pseudoabsență	NA	NA	NA	NA	NA	NA
8756	<i>Helisoma anceps</i> (Menke, 1830)	NA	Elena Iorgu, Andrei Ștefan, Andreea Brezeanu, Oana Paula Popa, Ana Maria Krapal, Rozalia Motoc	#####	NJ39.3	27.461686	44.21113	CL	Roseți	cantitativă	Metoda de colectare la punct fix	Fileu limnologic	pseudoabsență	NA	NA	NA	NA	NA	NA

8757	<i>Pseudosuccinea columella</i> (Say, 1817)	NA	Elena Iorgu, Andrei Ștefan, Andreea Brezeanu, Oana Paula Popa, Ana Maria Krapal, Rozalia Motoc	#####	NJ39.3	27.461686	44.21113	CL	Roseți	cantitativă	Metoda de colectare la punct fix	Fileu limnologic	pseudoabsență	NA	NA	NA	NA	NA	NA
8758	<i>Potamopyrgus antipodarum</i> (Gray, 1843)	NA	Elena Iorgu, Andrei Ștefan, Andreea Brezeanu, Oana Paula Popa, Ana Maria Krapal, Rozalia Motoc	#####	NJ39.3	27.461686	44.21113	CL	Roseți	cantitativă	Metoda de colectare la punct fix	Fileu limnologic	pseudoabsență	NA	NA	NA	NA	NA	NA
8759	<i>Corbicula fluminalis</i> (O. F. Müller, 1774)	NA	Elena Iorgu, Andrei Ștefan, Andreea Brezeanu, Oana Paula Popa, Ana Maria Krapal, Rozalia Motoc	#####	NJ39.3	27.461686	44.21113	CL	Roseți	cantitativă	Metoda de colectare la punct fix	Fileu limnologic	pseudoabsență	NA	NA	NA	NA	NA	NA
8760	<i>Corbicula fluminea</i> (O. F. Müller, 1774)	NA	Elena Iorgu, Andrei Ștefan, Andreea Brezeanu, Oana Paula Popa, Ana Maria Krapal, Rozalia Motoc	#####	NJ39.3	27.461686	44.21113	CL	Roseți	cantitativă	Metoda de colectare la punct fix	Fileu limnologic	prezentă	medie	adult	ridicat	ecologic și economic	mediu	NA
8761	<i>Pectinatella magnifica</i> (Leidy, 1851)	NA	Elena Iorgu, Andrei Ștefan, Andreea Brezeanu, Oana Paula Popa, Ana Maria Krapal, Rozalia Motoc	#####	NJ39.3	27.461686	44.21113	CL	Roseți	cantitativă	Metoda de colectare la punct fix	Fileu limnologic	pseudoabsență	NA	NA	NA	NA	NA	NA
8762	<i>Urnatella gracilis</i> (Leidy, 1851)	NA	Elena Iorgu, Andrei Ștefan, Andreea Brezeanu, Oana Paula Popa, Ana Maria Krapal, Rozalia Motoc	#####	NJ39.3	27.461686	44.21113	CL	Roseți	cantitativă	Metoda de colectare la punct fix	Fileu limnologic	pseudoabsență	NA	NA	NA	NA	NA	NA
8763	<i>Craspedacusta sowerbii</i> Lankester, 1880	NA	Elena Iorgu, Andrei Ștefan, Andreea Brezeanu, Oana Paula Popa, Ana Maria Krapal, Rozalia Motoc	#####	NJ39.3	27.461686	44.21113	CL	Roseți	cantitativă	Metoda de colectare la punct fix	Fileu limnologic	pseudoabsență	NA	NA	NA	NA	NA	NA
8764	<i>Hypania invalida</i> (Grube, 1860)	NA	Elena Iorgu, Andrei Ștefan, Andreea Brezeanu, Oana Paula Popa, Ana Maria Krapal, Rozalia Motoc	#####	NJ39.3	27.461686	44.21113	CL	Roseți	cantitativă	Metoda de colectare la punct fix	Fileu limnologic	pseudoabsență	NA	NA	NA	NA	NA	NA
8765	<i>Branchiura sowerbyi</i> Beddard, 1892	NA	Elena Iorgu, Andrei Ștefan, Andreea Brezeanu, Oana Paula Popa, Ana Maria Krapal, Rozalia Motoc	#####	NJ39.3	27.461686	44.21113	CL	Roseți	cantitativă	Metoda de colectare la punct fix	Fileu limnologic	pseudoabsență	NA	NA	NA	NA	NA	NA
8766	<i>Orconectes limosus</i> Rafinesque, 1817	NA	Elena Iorgu, Andrei Ștefan, Andreea Brezeanu, Oana Paula Popa, Ana Maria Krapal, Rozalia Motoc	#####	NJ39.3	27.461686	44.21113	CL	Roseți	cantitativă	Metoda de colectare la punct fix	Fileu limnologic	pseudoabsență	NA	NA	NA	NA	NA	NA

8767	<i>Procambarus fallax</i> (Hagen, 1870) <i>f. virginalis</i>	NA	Elena Iorgu, Andrei Ștefan, Andreea Brezeanu, Oana Paula Popa, Ana Maria Krapal, Rozalia Motoc	#####	NJ39.3	27.461686	44.21113	CL	Roseți	cantitativă	Metoda de colectare la punct fix	Fileu limnologic	pseudoabsență	NA	NA	NA	NA	NA	NA
8768	<i>Eriocheir sinensis</i> H. Milne Edwards, 1853	NA	Elena Iorgu, Andrei Ștefan, Andreea Brezeanu, Oana Paula Popa, Ana Maria Krapal, Rozalia Motoc	#####	NJ39.3	27.461686	44.21113	CL	Roseți	cantitativă	Metoda de colectare la punct fix	Fileu limnologic	pseudoabsență	NA	NA	NA	NA	NA	NA
8769	<i>Procambarus clarkii</i> Girard, 1852	NA	Elena Iorgu, Andrei Ștefan, Andreea Brezeanu, Oana Paula Popa, Ana Maria Krapal, Rozalia Motoc	#####	NJ39.3	27.461686	44.21113	CL	Roseți	cantitativă	Metoda de colectare la punct fix	Fileu limnologic	pseudoabsență	NA	NA	NA	NA	NA	NA
8770	<i>Orconectes virilis</i> Hagen 1870	NA	Elena Iorgu, Andrei Ștefan, Andreea Brezeanu, Oana Paula Popa, Ana Maria Krapal, Rozalia Motoc	#####	NJ39.3	27.461686	44.21113	CL	Roseți	cantitativă	Metoda de colectare la punct fix	Fileu limnologic	pseudoabsență	NA	NA	NA	NA	NA	NA
8771	<i>Pacifastacus leniusculus</i> (Dana, 1852)	NA	Elena Iorgu, Andrei Ștefan, Andreea Brezeanu, Oana Paula Popa, Ana Maria Krapal, Rozalia Motoc	#####	NJ39.3	27.461686	44.21113	CL	Roseți	cantitativă	Metoda de colectare la punct fix	Fileu limnologic	pseudoabsență	NA	NA	NA	NA	NA	NA
8772	<i>Aedes albopictus</i> Skuse, 1894	<i>Homo sapiens</i>	Elena Iorgu, Andrei Ștefan, Andreea Brezeanu, Oana Paula Popa, Ana Maria Krapal, Rozalia Motoc	#####	NK50.2	27.664055	44.293916	CL	Jegalia	cantitativă	Metoda de colectare la punct fix	Fileu limnologic	pseudoabsență	NA	NA	NA	NA	NA	NA
8773	<i>Dreissena polymorpha</i> (Pallas, 1771)	NA	Elena Iorgu, Andrei Ștefan, Andreea Brezeanu, Oana Paula Popa, Ana Maria Krapal, Rozalia Motoc	#####	NK50.2	27.664055	44.293916	CL	Jegalia	cantitativă	Metoda de colectare la punct fix	Fileu limnologic	prezentă	ridicată	adult	ridicat	ecologic	ridicat	NA
8774	<i>Sinanodonta woodiana</i> (Lea, 1834)	NA	Elena Iorgu, Andrei Ștefan, Andreea Brezeanu, Oana Paula Popa, Ana Maria Krapal, Rozalia Motoc	#####	NK50.2	27.664055	44.293916	CL	Jegalia	cantitativă	Metoda de colectare la punct fix	Fileu limnologic	prezentă	ridicată	adult	ridicat	ecologic	ridicat	NA
8775	<i>Dreissena rostriformis bugensis</i> Andrussov, 1897	NA	Elena Iorgu, Andrei Ștefan, Andreea Brezeanu, Oana Paula Popa, Ana Maria Krapal, Rozalia Motoc	#####	NK50.2	27.664055	44.293916	CL	Jegalia	cantitativă	Metoda de colectare la punct fix	Fileu limnologic	pseudoabsență	NA	NA	NA	NA	NA	NA
8776	<i>Physella acuta</i> (Draparnaud, 1805)	NA	Elena Iorgu, Andrei Ștefan, Andreea Brezeanu, Oana Paula Popa, Ana Maria Krapal, Rozalia Motoc	#####	NK50.2	27.664055	44.293916	CL	Jegalia	cantitativă	Metoda de colectare la punct fix	Fileu limnologic	prezentă	medie	adult	ridicat	ecologic	mediu	NA

8777	<i>Ferrissia californica</i> (Rowell, 1863)	NA	Elena Iorgu, Andrei Ștefan, Andreea Brezeanu, Oana Paula Popa, Ana Maria Krapal, Rozalia Motoc	#####	NK50.2	27.664055	44.293916	CL	Jegalia	cantitativă	Metoda de colectare la punct fix	Fileu limnologic	pseudoabsență	NA	NA	NA	NA	NA	NA
8778	<i>Helisoma anceps</i> (Menke, 1830)	NA	Elena Iorgu, Andrei Ștefan, Andreea Brezeanu, Oana Paula Popa, Ana Maria Krapal, Rozalia Motoc	#####	NK50.2	27.664055	44.293916	CL	Jegalia	cantitativă	Metoda de colectare la punct fix	Fileu limnologic	pseudoabsență	NA	NA	NA	NA	NA	NA
8779	<i>Pseudosuccinea columella</i> (Say, 1817)	NA	Elena Iorgu, Andrei Ștefan, Andreea Brezeanu, Oana Paula Popa, Ana Maria Krapal, Rozalia Motoc	#####	NK50.2	27.664055	44.293916	CL	Jegalia	cantitativă	Metoda de colectare la punct fix	Fileu limnologic	pseudoabsență	NA	NA	NA	NA	NA	NA
8780	<i>Potamopyrgus antipodarum</i> (Gray, 1843)	NA	Elena Iorgu, Andrei Ștefan, Andreea Brezeanu, Oana Paula Popa, Ana Maria Krapal, Rozalia Motoc	#####	NK50.2	27.664055	44.293916	CL	Jegalia	cantitativă	Metoda de colectare la punct fix	Fileu limnologic	pseudoabsență	NA	NA	NA	NA	NA	NA
8781	<i>Corbicula fluminalis</i> (O. F. Müller, 1774)	NA	Elena Iorgu, Andrei Ștefan, Andreea Brezeanu, Oana Paula Popa, Ana Maria Krapal, Rozalia Motoc	#####	NK50.2	27.664055	44.293916	CL	Jegalia	cantitativă	Metoda de colectare la punct fix	Fileu limnologic	pseudoabsență	NA	NA	NA	NA	NA	NA
8782	<i>Corbicula fluminea</i> (O. F. Müller, 1774)	NA	Elena Iorgu, Andrei Ștefan, Andreea Brezeanu, Oana Paula Popa, Ana Maria Krapal, Rozalia Motoc	#####	NK50.2	27.664055	44.293916	CL	Jegalia	cantitativă	Metoda de colectare la punct fix	Fileu limnologic	prezentă	medie	adult	ridicat	ecologic	ridicat	NA
8783	<i>Pectinatella magnifica</i> (Leidy, 1851)	NA	Elena Iorgu, Andrei Ștefan, Andreea Brezeanu, Oana Paula Popa, Ana Maria Krapal, Rozalia Motoc	#####	NK50.2	27.664055	44.293916	CL	Jegalia	cantitativă	Metoda de colectare la punct fix	Fileu limnologic	pseudoabsență	NA	NA	NA	NA	NA	NA
8784	<i>Urnatella gracilis</i> (Leidy, 1851)	NA	Elena Iorgu, Andrei Ștefan, Andreea Brezeanu, Oana Paula Popa, Ana Maria Krapal, Rozalia Motoc	#####	NK50.2	27.664055	44.293916	CL	Jegalia	cantitativă	Metoda de colectare la punct fix	Fileu limnologic	pseudoabsență	NA	NA	NA	NA	NA	NA
8785	<i>Craspedacusta sowerbii</i> Lankester, 1880	NA	Elena Iorgu, Andrei Ștefan, Andreea Brezeanu, Oana Paula Popa, Ana Maria Krapal, Rozalia Motoc	#####	NK50.2	27.664055	44.293916	CL	Jegalia	cantitativă	Metoda de colectare la punct fix	Fileu limnologic	pseudoabsență	NA	NA	NA	NA	NA	NA
8786	<i>Hypania invalida</i> (Grube, 1860)	NA	Elena Iorgu, Andrei Ștefan, Andreea Brezeanu, Oana Paula Popa, Ana Maria Krapal, Rozalia Motoc	#####	NK50.2	27.664055	44.293916	CL	Jegalia	cantitativă	Metoda de colectare la punct fix	Fileu limnologic	pseudoabsență	NA	NA	NA	NA	NA	NA

8787	<i>Branchiura sowerbyi</i> Beddard, 1892	NA	Elena Iorgu, Andrei Ștefan, Andreea Brezeanu, Oana Paula Popa, Ana Maria Krapal, Rozalia Motoc	#####	NK50.2	27.664055	44.293916	CL	Jegalia	cantitativă	Metoda de colectare la punct fix	Fileu limnologic	pseudoabsență	NA	NA	NA	NA	NA	NA
8788	<i>Orconectes limosus</i> Rafinesque, 1817	NA	Elena Iorgu, Andrei Ștefan, Andreea Brezeanu, Oana Paula Popa, Ana Maria Krapal, Rozalia Motoc	#####	NK50.2	27.664055	44.293916	CL	Jegalia	cantitativă	Metoda de colectare la punct fix	Fileu limnologic	pseudoabsență	NA	NA	NA	NA	NA	NA
8789	<i>Procambarus fallax</i> (Hagen, 1870) <i>f. virginalis</i>	NA	Elena Iorgu, Andrei Ștefan, Andreea Brezeanu, Oana Paula Popa, Ana Maria Krapal, Rozalia Motoc	#####	NK50.2	27.664055	44.293916	CL	Jegalia	cantitativă	Metoda de colectare la punct fix	Fileu limnologic	pseudoabsență	NA	NA	NA	NA	NA	NA
8790	<i>Eriocheir sinensis</i> H. Milne Edwards, 1853	NA	Elena Iorgu, Andrei Ștefan, Andreea Brezeanu, Oana Paula Popa, Ana Maria Krapal, Rozalia Motoc	#####	NK50.2	27.664055	44.293916	CL	Jegalia	cantitativă	Metoda de colectare la punct fix	Fileu limnologic	pseudoabsență	NA	NA	NA	NA	NA	NA
8791	<i>Procambarus clarkii</i> Girard, 1852	NA	Elena Iorgu, Andrei Ștefan, Andreea Brezeanu, Oana Paula Popa, Ana Maria Krapal, Rozalia Motoc	#####	NK50.2	27.664055	44.293916	CL	Jegalia	cantitativă	Metoda de colectare la punct fix	Fileu limnologic	pseudoabsență	NA	NA	NA	NA	NA	NA
8792	<i>Orconectes virilis</i> Hagen 1870	NA	Elena Iorgu, Andrei Ștefan, Andreea Brezeanu, Oana Paula Popa, Ana Maria Krapal, Rozalia Motoc	#####	NK50.2	27.664055	44.293916	CL	Jegalia	cantitativă	Metoda de colectare la punct fix	Fileu limnologic	pseudoabsență	NA	NA	NA	NA	NA	NA
8793	<i>Pacifastacus leniusculus</i> (Dana, 1852)	NA	Elena Iorgu, Andrei Ștefan, Andreea Brezeanu, Oana Paula Popa, Ana Maria Krapal, Rozalia Motoc	#####	NK50.2	27.664055	44.293916	CL	Jegalia	cantitativă	Metoda de colectare la punct fix	Fileu limnologic	pseudoabsență	NA	NA	NA	NA	NA	NA
8794	<i>Aedes albopictus</i> Skuse, 1894	<i>Homo sapiens</i>	Elena Iorgu, Andrei Ștefan, Andreea Brezeanu, Oana Paula Popa, Ana Maria Krapal, Rozalia Motoc	#####	NJ38.1	27.435504	44.127877	CL	Ostrov	cantitativă	Metoda de colectare la punct fix	Fileu limnologic	pseudoabsență	NA	NA	NA	NA	NA	NA
8795	<i>Dreissena polymorpha</i> (Pallas, 1771)	NA	Elena Iorgu, Andrei Ștefan, Andreea Brezeanu, Oana Paula Popa, Ana Maria Krapal, Rozalia Motoc	#####	NJ38.1	27.435504	44.127877	CL	Ostrov	cantitativă	Metoda de colectare la punct fix	Fileu limnologic	prezentă	ridicată	adult	ridicat	ecologic	ridicat	NA
8796	<i>Sinodonta woodiana</i> (Lea, 1834)	NA	Elena Iorgu, Andrei Ștefan, Andreea Brezeanu, Oana Paula Popa, Ana Maria Krapal, Rozalia Motoc	#####	NJ38.1	27.435504	44.127877	CL	Ostrov	cantitativă	Metoda de colectare la punct fix	Fileu limnologic	prezentă	ridicată	adult	ridicat	ecologic	ridicat	NA

8797	<i>Dreissena rostriformis bugensis</i> (Andrussov, 1897)	NA	Elena Iorgu, Andrei Ștefan, Andreea Brezeanu, Oana Paula Popa, Ana Maria Krapal, Rozalia Motoc	#####	NJ38.1	27.435504	44.127877	CL	Ostrov	cantitativă	Metoda de colectare la punct fix	Fileu limnologic	pseudoabsență	NA	NA	NA	NA	NA	NA
8798	<i>Physella acuta</i> (Draparnaud, 1805)	NA	Elena Iorgu, Andrei Ștefan, Andreea Brezeanu, Oana Paula Popa, Ana Maria Krapal, Rozalia Motoc	#####	NJ38.1	27.435504	44.127877	CL	Ostrov	cantitativă	Metoda de colectare la punct fix	Fileu limnologic	pseudoabsență	NA	NA	NA	NA	NA	NA
8799	<i>Ferrissia californica</i> (Rowell, 1863)	NA	Elena Iorgu, Andrei Ștefan, Andreea Brezeanu, Oana Paula Popa, Ana Maria Krapal, Rozalia Motoc	#####	NJ38.1	27.435504	44.127877	CL	Ostrov	cantitativă	Metoda de colectare la punct fix	Fileu limnologic	pseudoabsență	NA	NA	NA	NA	NA	NA
8800	<i>Helisoma anceps</i> (Menke, 1830)	NA	Elena Iorgu, Andrei Ștefan, Andreea Brezeanu, Oana Paula Popa, Ana Maria Krapal, Rozalia Motoc	#####	NJ38.1	27.435504	44.127877	CL	Ostrov	cantitativă	Metoda de colectare la punct fix	Fileu limnologic	pseudoabsență	NA	NA	NA	NA	NA	NA
8801	<i>Pseudosuccinea columella</i> (Say, 1817)	NA	Elena Iorgu, Andrei Ștefan, Andreea Brezeanu, Oana Paula Popa, Ana Maria Krapal, Rozalia Motoc	#####	NJ38.1	27.435504	44.127877	CL	Ostrov	cantitativă	Metoda de colectare la punct fix	Fileu limnologic	pseudoabsență	NA	NA	NA	NA	NA	NA
8802	<i>Potamopyrgus antipodarum</i> (Gray, 1843)	NA	Elena Iorgu, Andrei Ștefan, Andreea Brezeanu, Oana Paula Popa, Ana Maria Krapal, Rozalia Motoc	#####	NJ38.1	27.435504	44.127877	CL	Ostrov	cantitativă	Metoda de colectare la punct fix	Fileu limnologic	pseudoabsență	NA	NA	NA	NA	NA	NA
8803	<i>Corbicula fluminalis</i> (O. F. Müller, 1774)	NA	Elena Iorgu, Andrei Ștefan, Andreea Brezeanu, Oana Paula Popa, Ana Maria Krapal, Rozalia Motoc	#####	NJ38.1	27.435504	44.127877	CL	Ostrov	cantitativă	Metoda de colectare la punct fix	Fileu limnologic	pseudoabsență	NA	NA	NA	NA	NA	NA
8804	<i>Corbicula fluminea</i> (O. F. Müller, 1774)	NA	Elena Iorgu, Andrei Ștefan, Andreea Brezeanu, Oana Paula Popa, Ana Maria Krapal, Rozalia Motoc	#####	NJ38.1	27.435504	44.127877	CL	Ostrov	cantitativă	Metoda de colectare la punct fix	Fileu limnologic	prezentă	medie	adult	ridicat	ecologic și economic	mediu	NA
8805	<i>Pectinatella magnifica</i> (Leidy, 1851)	NA	Elena Iorgu, Andrei Ștefan, Andreea Brezeanu, Oana Paula Popa, Ana Maria Krapal, Rozalia Motoc	#####	NJ38.1	27.435504	44.127877	CL	Ostrov	cantitativă	Metoda de colectare la punct fix	Fileu limnologic	pseudoabsență	NA	NA	NA	NA	NA	NA
8806	<i>Urnatella gracilis</i> (Leidy, 1851)	NA	Elena Iorgu, Andrei Ștefan, Andreea Brezeanu, Oana Paula Popa, Ana Maria Krapal, Rozalia Motoc	#####	NJ38.1	27.435504	44.127877	CL	Ostrov	cantitativă	Metoda de colectare la punct fix	Fileu limnologic	pseudoabsență	NA	NA	NA	NA	NA	NA

8807	<i>Craspedacusta sowerbii</i> Lankester, 1880	NA	Elena Iorgu, Andrei Ștefan, Andreea Brezeanu, Oana Paula Popa, Ana Maria Krapal, Rozalia Motoc	#####	NJ38.1	27.435504	44.127877	CL	Ostrov	cantitativă	Metoda de colectare la punct fix	Fileu limnologic	pseudoabsență	NA	NA	NA	NA	NA	NA
8808	<i>Hypania invalida</i> (Grube, 1860)	NA	Elena Iorgu, Andrei Ștefan, Andreea Brezeanu, Oana Paula Popa, Ana Maria Krapal, Rozalia Motoc	#####	NJ38.1	27.435504	44.127877	CL	Ostrov	cantitativă	Metoda de colectare la punct fix	Fileu limnologic	pseudoabsență	NA	NA	NA	NA	NA	NA
8809	<i>Branchiura sowerbyi</i> Beddard, 1892	NA	Elena Iorgu, Andrei Ștefan, Andreea Brezeanu, Oana Paula Popa, Ana Maria Krapal, Rozalia Motoc	#####	NJ38.1	27.435504	44.127877	CL	Ostrov	cantitativă	Metoda de colectare la punct fix	Fileu limnologic	pseudoabsență	NA	NA	NA	NA	NA	NA
8810	<i>Orconectes limosus</i> Rafinesque, 1817	NA	Elena Iorgu, Andrei Ștefan, Andreea Brezeanu, Oana Paula Popa, Ana Maria Krapal, Rozalia Motoc	#####	NJ38.1	27.435504	44.127877	CL	Ostrov	cantitativă	Metoda de colectare la punct fix	Fileu limnologic	pseudoabsență	NA	NA	NA	NA	NA	NA
8811	<i>Procambarus fallax</i> (Hagen, 1870) <i>f. virginalis</i>	NA	Elena Iorgu, Andrei Ștefan, Andreea Brezeanu, Oana Paula Popa, Ana Maria Krapal, Rozalia Motoc	#####	NJ38.1	27.435504	44.127877	CL	Ostrov	cantitativă	Metoda de colectare la punct fix	Fileu limnologic	pseudoabsență	NA	NA	NA	NA	NA	NA
8812	<i>Eriocheir sinensis</i> H. Milne Edwards, 1853	NA	Elena Iorgu, Andrei Ștefan, Andreea Brezeanu, Oana Paula Popa, Ana Maria Krapal, Rozalia Motoc	#####	NJ38.1	27.435504	44.127877	CL	Ostrov	cantitativă	Metoda de colectare la punct fix	Fileu limnologic	pseudoabsență	NA	NA	NA	NA	NA	NA
8813	<i>Procambarus clarkii</i> Girard, 1852	NA	Elena Iorgu, Andrei Ștefan, Andreea Brezeanu, Oana Paula Popa, Ana Maria Krapal, Rozalia Motoc	#####	NJ38.1	27.435504	44.127877	CL	Ostrov	cantitativă	Metoda de colectare la punct fix	Fileu limnologic	pseudoabsență	NA	NA	NA	NA	NA	NA
8814	<i>Orconectes virilis</i> Hagen 1870	NA	Elena Iorgu, Andrei Ștefan, Andreea Brezeanu, Oana Paula Popa, Ana Maria Krapal, Rozalia Motoc	#####	NJ38.1	27.435504	44.127877	CL	Ostrov	cantitativă	Metoda de colectare la punct fix	Fileu limnologic	pseudoabsență	NA	NA	NA	NA	NA	NA
8815	<i>Pacifastacus leniusculus</i> (Dana, 1852)	NA	Elena Iorgu, Andrei Ștefan, Andreea Brezeanu, Oana Paula Popa, Ana Maria Krapal, Rozalia Motoc	#####	NJ38.1	27.435504	44.127877	CL	Ostrov	cantitativă	Metoda de colectare la punct fix	Fileu limnologic	pseudoabsență	NA	NA	NA	NA	NA	NA
8816	<i>Aedes albopictus</i> Skuse, 1894	<i>Homo sapiens</i>	Elena Iorgu, Oana Paula Popa, Ana Maria Krapal, Andreea Brezeanu, Rozalia Motoc, Andrei Ștefan	#####	MJ15.3	25.96267	43.868422	GR	Giurgiu	cantitativă	Metoda de colectare la punct fix	Fileu limnologic	pseudoabsență	NA	NA	NA	NA	NA	NA

8817	<i>Dreissena polymorpha</i> (Pallas, 1771)	NA	Elena Iorgu, Oana Paula Popa, Ana Maria Krapal, Andreea Brezeanu, Rozalia Motoc, Andrei Ștefan	#####	MJ15.3	25.96267	43.868422	GR	Giurgiu	cantitativă	Metoda de colectare la punct fix	Fileu limnologic	prezentă	medie	adult	ridicat	ecologic	ridicat	NA	
8818	<i>Sinanodonta woodiana</i> (Lea, 1834)	NA	Elena Iorgu, Oana Paula Popa, Ana Maria Krapal, Andreea Brezeanu, Rozalia Motoc, Andrei Ștefan	#####	MJ15.3	25.96267	43.868422	GR	Giurgiu	cantitativă	Metoda de colectare la punct fix	Fileu limnologic	pseudoabsență	NA	NA	NA	NA	NA	NA	NA
8819	<i>Dreissena rostriformis bugensis</i> Andrussov, 1897	NA	Elena Iorgu, Oana Paula Popa, Ana Maria Krapal, Andreea Brezeanu, Rozalia Motoc, Andrei Ștefan	#####	MJ15.3	25.96267	43.868422	GR	Giurgiu	cantitativă	Metoda de colectare la punct fix	Fileu limnologic	pseudoabsență	NA	NA	NA	NA	NA	NA	NA
8820	<i>Physella acuta</i> (Draparnaud, 1805)	NA	Elena Iorgu, Oana Paula Popa, Ana Maria Krapal, Andreea Brezeanu, Rozalia Motoc, Andrei Ștefan	#####	MJ15.3	25.96267	43.868422	GR	Giurgiu	cantitativă	Metoda de colectare la punct fix	Fileu limnologic	pseudoabsență	NA	NA	NA	NA	NA	NA	NA
8821	<i>Ferrissia californica</i> (Rowell, 1863)	NA	Elena Iorgu, Oana Paula Popa, Ana Maria Krapal, Andreea Brezeanu, Rozalia Motoc, Andrei Ștefan	#####	MJ15.3	25.96267	43.868422	GR	Giurgiu	cantitativă	Metoda de colectare la punct fix	Fileu limnologic	pseudoabsență	NA	NA	NA	NA	NA	NA	NA
8822	<i>Helisoma anceps</i> (Menke, 1830)	NA	Elena Iorgu, Oana Paula Popa, Ana Maria Krapal, Andreea Brezeanu, Rozalia Motoc, Andrei Ștefan	#####	MJ15.3	25.96267	43.868422	GR	Giurgiu	cantitativă	Metoda de colectare la punct fix	Fileu limnologic	pseudoabsență	NA	NA	NA	NA	NA	NA	NA
8823	<i>Pseudosuccinea columella</i> (Say, 1817)	NA	Elena Iorgu, Oana Paula Popa, Ana Maria Krapal, Andreea Brezeanu, Rozalia Motoc, Andrei Ștefan	#####	MJ15.3	25.96267	43.868422	GR	Giurgiu	cantitativă	Metoda de colectare la punct fix	Fileu limnologic	pseudoabsență	NA	NA	NA	NA	NA	NA	NA
8824	<i>Potamopyrgus antipodarum</i> (Gray, 1843)	NA	Elena Iorgu, Oana Paula Popa, Ana Maria Krapal, Andreea Brezeanu, Rozalia Motoc, Andrei Ștefan	#####	MJ15.3	25.96267	43.868422	GR	Giurgiu	cantitativă	Metoda de colectare la punct fix	Fileu limnologic	pseudoabsență	NA	NA	NA	NA	NA	NA	NA
8825	<i>Corbicula fluminalis</i> (O. F. Müller, 1774)	NA	Elena Iorgu, Oana Paula Popa, Ana Maria Krapal, Andreea Brezeanu, Rozalia Motoc, Andrei Ștefan	#####	MJ15.3	25.96267	43.868422	GR	Giurgiu	cantitativă	Metoda de colectare la punct fix	Fileu limnologic	pseudoabsență	NA	NA	NA	NA	NA	NA	NA
8826	<i>Corbicula fluminea</i> (O. F. Müller, 1774)	NA	Elena Iorgu, Oana Paula Popa, Ana Maria Krapal, Andreea Brezeanu, Rozalia Motoc, Andrei Ștefan	#####	MJ15.3	25.96267	43.868422	GR	Giurgiu	cantitativă	Metoda de colectare la punct fix	Fileu limnologic	pseudoabsență	NA	NA	NA	NA	NA	NA	NA

8827	<i>Pectinatella magnifica</i> (Leidy, 1851)	NA	Elena Iorgu, Oana Paula Popa, Ana Maria Krapal, Andreea Brezeanu, Rozalia Motoc, Andrei Ștefan	#####	MJ15.3	25.96267	43.868422	GR	Giurgiu	cantitativă	Metoda de colectare la punct fix	Fileu limnologic	pseudoabsență	NA	NA	NA	NA	NA	NA
8828	<i>Urnatella gracilis</i> (Leidy, 1851)	NA	Elena Iorgu, Oana Paula Popa, Ana Maria Krapal, Andreea Brezeanu, Rozalia Motoc, Andrei Ștefan	#####	MJ15.3	25.96267	43.868422	GR	Giurgiu	cantitativă	Metoda de colectare la punct fix	Fileu limnologic	pseudoabsență	NA	NA	NA	NA	NA	NA
8829	<i>Craspedacusta sowerbii</i> Lankester, 1880	NA	Elena Iorgu, Oana Paula Popa, Ana Maria Krapal, Andreea Brezeanu, Rozalia Motoc, Andrei Ștefan	#####	MJ15.3	25.96267	43.868422	GR	Giurgiu	cantitativă	Metoda de colectare la punct fix	Fileu limnologic	pseudoabsență	NA	NA	NA	NA	NA	NA
8830	<i>Hypania invalida</i> (Grube, 1860)	NA	Elena Iorgu, Oana Paula Popa, Ana Maria Krapal, Andreea Brezeanu, Rozalia Motoc, Andrei Ștefan	#####	MJ15.3	25.96267	43.868422	GR	Giurgiu	cantitativă	Metoda de colectare la punct fix	Fileu limnologic	pseudoabsență	NA	NA	NA	NA	NA	NA
8831	<i>Branchiura sowerbyi</i> Beddard, 1892	NA	Elena Iorgu, Oana Paula Popa, Ana Maria Krapal, Andreea Brezeanu, Rozalia Motoc, Andrei Ștefan	#####	MJ15.3	25.96267	43.868422	GR	Giurgiu	cantitativă	Metoda de colectare la punct fix	Fileu limnologic	pseudoabsență	NA	NA	NA	NA	NA	NA
8832	<i>Orconectes limosus</i> Rafinesque, 1817	NA	Elena Iorgu, Oana Paula Popa, Ana Maria Krapal, Andreea Brezeanu, Rozalia Motoc, Andrei Ștefan	#####	MJ15.3	25.96267	43.868422	GR	Giurgiu	cantitativă	Metoda de colectare la punct fix	Fileu limnologic	pseudoabsență	NA	NA	NA	NA	NA	NA
8833	<i>Procambarus fallax</i> (Hagen, 1870) f. <i>virginalis</i>	NA	Elena Iorgu, Oana Paula Popa, Ana Maria Krapal, Andreea Brezeanu, Rozalia Motoc, Andrei Ștefan	#####	MJ15.3	25.96267	43.868422	GR	Giurgiu	cantitativă	Metoda de colectare la punct fix	Fileu limnologic	pseudoabsență	NA	NA	NA	NA	NA	NA
8834	<i>Eriocher sinensis</i> H. Milne Edwards, 1853	NA	Elena Iorgu, Oana Paula Popa, Ana Maria Krapal, Andreea Brezeanu, Rozalia Motoc, Andrei Ștefan	#####	MJ15.3	25.96267	43.868422	GR	Giurgiu	cantitativă	Metoda de colectare la punct fix	Fileu limnologic	pseudoabsență	NA	NA	NA	NA	NA	NA
8835	<i>Procambarus clarkii</i> Girard, 1852	NA	Elena Iorgu, Oana Paula Popa, Ana Maria Krapal, Andreea Brezeanu, Rozalia Motoc, Andrei Ștefan	#####	MJ15.3	25.96267	43.868422	GR	Giurgiu	cantitativă	Metoda de colectare la punct fix	Fileu limnologic	pseudoabsență	NA	NA	NA	NA	NA	NA
8836	<i>Orconectes virilis</i> Hagen 1870	NA	Elena Iorgu, Oana Paula Popa, Ana Maria Krapal, Andreea Brezeanu, Rozalia Motoc, Andrei Ștefan	#####	MJ15.3	25.96267	43.868422	GR	Giurgiu	cantitativă	Metoda de colectare la punct fix	Fileu limnologic	pseudoabsență	NA	NA	NA	NA	NA	NA

8837	<i>Pacifastacus leniusculus</i> (Dana, 1852)	NA	Elena Iorgu, Oana Paula Popa, Ana Maria Krapal, Andreea Brezeanu, Rozalia Motoc, Andrei Ștefan	#####	MJ15.3	25.96267	43.868422	GR	Giurgiu	cantitativă	Metoda de colectare la punct fix	Fileu limnologic	pseudoabsență	NA	NA	NA	NA	NA	NA
8838	<i>Aedes albopictus</i> Skuse, 1894	<i>Homo sapiens</i>	Elena Iorgu, Oana Paula Popa, Ana Maria Krapal, Andreea Brezeanu, Rozalia Motoc, Andrei Ștefan	#####	MJ26.4	26.064797	43.932979	GR	Comasca	cantitativă	Metoda de colectare la punct fix	Fileu limnologic	pseudoabsență	NA	NA	NA	NA	NA	NA
8839	<i>Dreissena polymorpha</i> (Pallas, 1771)	NA	Elena Iorgu, Oana Paula Popa, Ana Maria Krapal, Andreea Brezeanu, Rozalia Motoc, Andrei Ștefan	#####	MJ26.4	26.064797	43.932979	GR	Comasca	cantitativă	Metoda de colectare la punct fix	Fileu limnologic	pseudoabsență	NA	NA	NA	NA	NA	NA
8840	<i>Sinanodonta woodiana</i> (Lea, 1834)	NA	Elena Iorgu, Oana Paula Popa, Ana Maria Krapal, Andreea Brezeanu, Rozalia Motoc, Andrei Ștefan	#####	MJ26.4	26.064797	43.932979	GR	Comasca	cantitativă	Metoda de colectare la punct fix	Fileu limnologic	pseudoabsență	NA	NA	NA	NA	NA	NA
8841	<i>Dreissena rostriformis bugensis</i> Andrussov, 1897	NA	Elena Iorgu, Oana Paula Popa, Ana Maria Krapal, Andreea Brezeanu, Rozalia Motoc, Andrei Ștefan	#####	MJ26.4	26.064797	43.932979	GR	Comasca	cantitativă	Metoda de colectare la punct fix	Fileu limnologic	pseudoabsență	NA	NA	NA	NA	NA	NA
8842	<i>Physella acuta</i> (Draparnaud, 1805)	NA	Elena Iorgu, Oana Paula Popa, Ana Maria Krapal, Andreea Brezeanu, Rozalia Motoc, Andrei Ștefan	#####	MJ26.4	26.064797	43.932979	GR	Comasca	cantitativă	Metoda de colectare la punct fix	Fileu limnologic	prezentă	medie	adult	ridicat	ecologic	mediu	NA
8843	<i>Ferrissia californica</i> (Rowell, 1863)	NA	Elena Iorgu, Oana Paula Popa, Ana Maria Krapal, Andreea Brezeanu, Rozalia Motoc, Andrei Ștefan	#####	MJ26.4	26.064797	43.932979	GR	Comasca	cantitativă	Metoda de colectare la punct fix	Fileu limnologic	pseudoabsență	NA	NA	NA	NA	NA	NA
8844	<i>Helisoma anceps</i> (Menke, 1830)	NA	Elena Iorgu, Oana Paula Popa, Ana Maria Krapal, Andreea Brezeanu, Rozalia Motoc, Andrei Ștefan	#####	MJ26.4	26.064797	43.932979	GR	Comasca	cantitativă	Metoda de colectare la punct fix	Fileu limnologic	pseudoabsență	NA	NA	NA	NA	NA	NA
8845	<i>Pseudosuccinea columella</i> (Say, 1817)	NA	Elena Iorgu, Oana Paula Popa, Ana Maria Krapal, Andreea Brezeanu, Rozalia Motoc, Andrei Ștefan	#####	MJ26.4	26.064797	43.932979	GR	Comasca	cantitativă	Metoda de colectare la punct fix	Fileu limnologic	pseudoabsență	NA	NA	NA	NA	NA	NA
8846	<i>Potamopyrgus antipodarum</i> (Gray, 1843)	NA	Elena Iorgu, Oana Paula Popa, Ana Maria Krapal, Andreea Brezeanu, Rozalia Motoc, Andrei Ștefan	#####	MJ26.4	26.064797	43.932979	GR	Comasca	cantitativă	Metoda de colectare la punct fix	Fileu limnologic	pseudoabsență	NA	NA	NA	NA	NA	NA

8847	<i>Corbicula fluminalis</i> (O. F. Müller, 1774)	NA	Elena Iorgu, Oana Paula Popa, Ana Maria Krapal, Andreea Brezeanu, Rozalia Motoc, Andrei Ștefan	#####	MJ26.4	26.064797	43.932979	GR	Comasca	cantitativă	Metoda de colectare la punct fix	Fileu limnologic	pseudoabsență	NA	NA	NA	NA	NA	NA
8848	<i>Corbicula fluminea</i> (O. F. Müller, 1774)	NA	Elena Iorgu, Oana Paula Popa, Ana Maria Krapal, Andreea Brezeanu, Rozalia Motoc, Andrei Ștefan	#####	MJ26.4	26.064797	43.932979	GR	Comasca	cantitativă	Metoda de colectare la punct fix	Fileu limnologic	pseudoabsență	NA	NA	NA	NA	NA	NA
8849	<i>Pectinatella magnifica</i> (Leidy, 1851)	NA	Elena Iorgu, Oana Paula Popa, Ana Maria Krapal, Andreea Brezeanu, Rozalia Motoc, Andrei Ștefan	#####	MJ26.4	26.064797	43.932979	GR	Comasca	cantitativă	Metoda de colectare la punct fix	Fileu limnologic	pseudoabsență	NA	NA	NA	NA	NA	NA
8850	<i>Urnatella gracilis</i> (Leidy, 1851)	NA	Elena Iorgu, Oana Paula Popa, Ana Maria Krapal, Andreea Brezeanu, Rozalia Motoc, Andrei Ștefan	#####	MJ26.4	26.064797	43.932979	GR	Comasca	cantitativă	Metoda de colectare la punct fix	Fileu limnologic	pseudoabsență	NA	NA	NA	NA	NA	NA
8851	<i>Craspedacusta sowerbii</i> Lankester, 1880	NA	Elena Iorgu, Oana Paula Popa, Ana Maria Krapal, Andreea Brezeanu, Rozalia Motoc, Andrei Ștefan	#####	MJ26.4	26.064797	43.932979	GR	Comasca	cantitativă	Metoda de colectare la punct fix	Fileu limnologic	pseudoabsență	NA	NA	NA	NA	NA	NA
8852	<i>Hypania invalida</i> (Grube, 1860)	NA	Elena Iorgu, Oana Paula Popa, Ana Maria Krapal, Andreea Brezeanu, Rozalia Motoc, Andrei Ștefan	#####	MJ26.4	26.064797	43.932979	GR	Comasca	cantitativă	Metoda de colectare la punct fix	Fileu limnologic	pseudoabsență	NA	NA	NA	NA	NA	NA
8853	<i>Branchiura sowerbyi</i> Beddard, 1892	NA	Elena Iorgu, Oana Paula Popa, Ana Maria Krapal, Andreea Brezeanu, Rozalia Motoc, Andrei Ștefan	#####	MJ26.4	26.064797	43.932979	GR	Comasca	cantitativă	Metoda de colectare la punct fix	Fileu limnologic	pseudoabsență	NA	NA	NA	NA	NA	NA
8854	<i>Orconectes limosus</i> Rafinesque, 1817	NA	Elena Iorgu, Oana Paula Popa, Ana Maria Krapal, Andreea Brezeanu, Rozalia Motoc, Andrei Ștefan	#####	MJ26.4	26.064797	43.932979	GR	Comasca	cantitativă	Metoda de colectare la punct fix	Fileu limnologic	pseudoabsență	NA	NA	NA	NA	NA	NA
8855	<i>Procambarus fallax</i> (Hagen, 1870) f. <i>virginialis</i>	NA	Elena Iorgu, Oana Paula Popa, Ana Maria Krapal, Andreea Brezeanu, Rozalia Motoc, Andrei Ștefan	#####	MJ26.4	26.064797	43.932979	GR	Comasca	cantitativă	Metoda de colectare la punct fix	Fileu limnologic	pseudoabsență	NA	NA	NA	NA	NA	NA
8856	<i>Eriocheir sinensis</i> H. Milne Edwards, 1853	NA	Elena Iorgu, Oana Paula Popa, Ana Maria Krapal, Andreea Brezeanu, Rozalia Motoc, Andrei Ștefan	#####	MJ26.4	26.064797	43.932979	GR	Comasca	cantitativă	Metoda de colectare la punct fix	Fileu limnologic	pseudoabsență	NA	NA	NA	NA	NA	NA

8857	<i>Procambarus clarkii</i> Girard, 1852	NA	Elena Iorgu, Oana Paula Popa, Ana Maria Krapal, Andreea Brezeanu, Rozalia Motoc, Andrei Ștefan	#####	MJ26.4	26.064797	43.932979	GR	Comasca	cantitativă	Metoda de colectare la punct fix	Fileu limnologic	pseudoabsență	NA	NA	NA	NA	NA	NA
8858	<i>Orconectes virilis</i> Hagen 1870	NA	Elena Iorgu, Oana Paula Popa, Ana Maria Krapal, Andreea Brezeanu, Rozalia Motoc, Andrei Ștefan	#####	MJ26.4	26.064797	43.932979	GR	Comasca	cantitativă	Metoda de colectare la punct fix	Fileu limnologic	pseudoabsență	NA	NA	NA	NA	NA	NA
8859	<i>Pacifastacus leniusculus</i> (Dana, 1852)	NA	Elena Iorgu, Oana Paula Popa, Ana Maria Krapal, Andreea Brezeanu, Rozalia Motoc, Andrei Ștefan	#####	MJ26.4	26.064797	43.932979	GR	Comasca	cantitativă	Metoda de colectare la punct fix	Fileu limnologic	pseudoabsență	NA	NA	NA	NA	NA	NA
8860	<i>Aedes albopictus</i> Skuse, 1894	<i>Homo sapiens</i>	Elena Iorgu, Ana Maria Krapal, Andrei Ștefan, Andreea Brezeanu, Oana Paula Popa, Rozalia Motoc	#####	NJ38.2	27.388533	44.105822	CT	Ostrov	cantitativă	Metoda de colectare la punct fix	Fileu limnologic	pseudoabsență	NA	NA	NA	NA	NA	NA
8861	<i>Dreissena polymorpha</i> (Pallas, 1771)	NA	Elena Iorgu, Ana Maria Krapal, Andrei Ștefan, Andreea Brezeanu, Oana Paula Popa, Rozalia Motoc	#####	NJ38.2	27.388533	44.105822	CT	Ostrov	cantitativă	Metoda de colectare la punct fix	Fileu limnologic	prezentă	ridică	adult	ridicat	ecologic	ridicat	NA
8862	<i>Sinanodonta woodiana</i> (Lea, 1834)	NA	Elena Iorgu, Ana Maria Krapal, Andrei Ștefan, Andreea Brezeanu, Oana Paula Popa, Rozalia Motoc	#####	NJ38.2	27.388533	44.105822	CT	Ostrov	cantitativă	Metoda de colectare la punct fix	Fileu limnologic	prezentă	ridică	adult	ridicat	ecologic	ridicat	NA
8863	<i>Dreissena rostriformis bugensis</i> Andrussov, 1897	NA	Elena Iorgu, Ana Maria Krapal, Andrei Ștefan, Andreea Brezeanu, Oana Paula Popa, Rozalia Motoc	#####	NJ38.2	27.388533	44.105822	CT	Ostrov	cantitativă	Metoda de colectare la punct fix	Fileu limnologic	prezentă	ridică	adult	ridicat	ecologic	ridicat	NA
8864	<i>Physella acuta</i> (Draparnaud, 1805)	NA	Elena Iorgu, Ana Maria Krapal, Andrei Ștefan, Andreea Brezeanu, Oana Paula Popa, Rozalia Motoc	#####	NJ38.2	27.388533	44.105822	CT	Ostrov	cantitativă	Metoda de colectare la punct fix	Fileu limnologic	prezentă	ridică	adult	ridicat	ecologic	mediu	NA
8865	<i>Ferrissia californica</i> (Rowell, 1863)	NA	Elena Iorgu, Ana Maria Krapal, Andrei Ștefan, Andreea Brezeanu, Oana Paula Popa, Rozalia Motoc	#####	NJ38.2	27.388533	44.105822	CT	Ostrov	cantitativă	Metoda de colectare la punct fix	Fileu limnologic	pseudoabsență	NA	NA	NA	NA	NA	NA
8866	<i>Helisoma anceps</i> (Menke, 1830)	NA	Elena Iorgu, Ana Maria Krapal, Andrei Ștefan, Andreea Brezeanu, Oana Paula Popa, Rozalia Motoc	#####	NJ38.2	27.388533	44.105822	CT	Ostrov	cantitativă	Metoda de colectare la punct fix	Fileu limnologic	pseudoabsență	NA	NA	NA	NA	NA	NA

8867	<i>Pseudosuccinea columella</i> (Say, 1817)	NA	Elena Iorgu, Ana Maria Krapal, Andrei Ștefan, Andreea Brezeanu, Oana Paula Popa, Rozalia Motoc	#####	NJ38.2	27.388533	44.105822	CT	Ostrov	cantitativă	Metoda de colectare la punct fix	Fileu limnologic	pseudoabsență	NA	NA	NA	NA	NA	NA	NA
8868	<i>Potamopyrgus antipodarum</i> (Gray, 1843)	NA	Elena Iorgu, Ana Maria Krapal, Andrei Ștefan, Andreea Brezeanu, Oana Paula Popa, Rozalia Motoc	#####	NJ38.2	27.388533	44.105822	CT	Ostrov	cantitativă	Metoda de colectare la punct fix	Fileu limnologic	pseudoabsență	NA	NA	NA	NA	NA	NA	NA
8869	<i>Corbicula fluminalis</i> (O. F. Müller, 1774)	NA	Elena Iorgu, Ana Maria Krapal, Andrei Ștefan, Andreea Brezeanu, Oana Paula Popa, Rozalia Motoc	#####	NJ38.2	27.388533	44.105822	CT	Ostrov	cantitativă	Metoda de colectare la punct fix	Fileu limnologic	pseudoabsență	NA	NA	NA	NA	NA	NA	NA
8870	<i>Corbicula fluminea</i> (O. F. Müller, 1774)	NA	Elena Iorgu, Ana Maria Krapal, Andrei Ștefan, Andreea Brezeanu, Oana Paula Popa, Rozalia Motoc	#####	NJ38.2	27.388533	44.105822	CT	Ostrov	cantitativă	Metoda de colectare la punct fix	Fileu limnologic	prezentă	medie	adult	ridicat	ecologic și economic	mediu	NA	NA
8871	<i>Pectinatella magnifica</i> (Leidy, 1851)	NA	Elena Iorgu, Ana Maria Krapal, Andrei Ștefan, Andreea Brezeanu, Oana Paula Popa, Rozalia Motoc	#####	NJ38.2	27.388533	44.105822	CT	Ostrov	cantitativă	Metoda de colectare la punct fix	Fileu limnologic	pseudoabsență	NA	NA	NA	NA	NA	NA	NA
8872	<i>Urnatella gracilis</i> (Leidy, 1851)	NA	Elena Iorgu, Ana Maria Krapal, Andrei Ștefan, Andreea Brezeanu, Oana Paula Popa, Rozalia Motoc	#####	NJ38.2	27.388533	44.105822	CT	Ostrov	cantitativă	Metoda de colectare la punct fix	Fileu limnologic	pseudoabsență	NA	NA	NA	NA	NA	NA	NA
8873	<i>Craspedacusta sowerbii</i> Lankester, 1880	NA	Elena Iorgu, Ana Maria Krapal, Andrei Ștefan, Andreea Brezeanu, Oana Paula Popa, Rozalia Motoc	#####	NJ38.2	27.388533	44.105822	CT	Ostrov	cantitativă	Metoda de colectare la punct fix	Fileu limnologic	pseudoabsență	NA	NA	NA	NA	NA	NA	NA
8874	<i>Hypania invalida</i> (Grube, 1860)	NA	Elena Iorgu, Ana Maria Krapal, Andrei Ștefan, Andreea Brezeanu, Oana Paula Popa, Rozalia Motoc	#####	NJ38.2	27.388533	44.105822	CT	Ostrov	cantitativă	Metoda de colectare la punct fix	Fileu limnologic	pseudoabsență	NA	NA	NA	NA	NA	NA	NA
8875	<i>Branchiura sowerbyi</i> Beddard, 1892	NA	Elena Iorgu, Ana Maria Krapal, Andrei Ștefan, Andreea Brezeanu, Oana Paula Popa, Rozalia Motoc	#####	NJ38.2	27.388533	44.105822	CT	Ostrov	cantitativă	Metoda de colectare la punct fix	Fileu limnologic	pseudoabsență	NA	NA	NA	NA	NA	NA	NA
8876	<i>Orconectes limosus</i> Rafinesque, 1817	NA	Elena Iorgu, Ana Maria Krapal, Andrei Ștefan, Andreea Brezeanu, Oana Paula Popa, Rozalia Motoc	#####	NJ38.2	27.388533	44.105822	CT	Ostrov	cantitativă	Metoda de colectare la punct fix	Fileu limnologic	pseudoabsență	NA	NA	NA	NA	NA	NA	NA

8877	<i>Procambarus fallax</i> (Hagen, 1870) <i>f. virginalis</i>	NA	Elena Iorgu, Ana Maria Krapal, Andrei Ștefan, Andreea Brezeanu, Oana Paula Popa, Rozalia Motoc	#####	NJ38.2	27.388533	44.105822	CT	Ostrov	cantitativă	Metoda de colectare la punct fix	Fileu limnologic	pseudoabsență	NA	NA	NA	NA	NA	NA
8878	<i>Eriocheir sinensis</i> H. Milne Edwards, 1853	NA	Elena Iorgu, Ana Maria Krapal, Andrei Ștefan, Andreea Brezeanu, Oana Paula Popa, Rozalia Motoc	#####	NJ38.2	27.388533	44.105822	CT	Ostrov	cantitativă	Metoda de colectare la punct fix	Fileu limnologic	pseudoabsență	NA	NA	NA	NA	NA	NA
8879	<i>Procambarus clarkii</i> Girard, 1852	NA	Elena Iorgu, Ana Maria Krapal, Andrei Ștefan, Andreea Brezeanu, Oana Paula Popa, Rozalia Motoc	#####	NJ38.2	27.388533	44.105822	CT	Ostrov	cantitativă	Metoda de colectare la punct fix	Fileu limnologic	pseudoabsență	NA	NA	NA	NA	NA	NA
8880	<i>Orconectes virilis</i> Hagen 1870	NA	Elena Iorgu, Ana Maria Krapal, Andrei Ștefan, Andreea Brezeanu, Oana Paula Popa, Rozalia Motoc	#####	NJ38.2	27.388533	44.105822	CT	Ostrov	cantitativă	Metoda de colectare la punct fix	Fileu limnologic	pseudoabsență	NA	NA	NA	NA	NA	NA
8881	<i>Pacifastacus leniusculus</i> (Dana, 1852)	NA	Elena Iorgu, Ana Maria Krapal, Andrei Ștefan, Andreea Brezeanu, Oana Paula Popa, Rozalia Motoc	#####	NJ38.2	27.388533	44.105822	CT	Ostrov	cantitativă	Metoda de colectare la punct fix	Fileu limnologic	pseudoabsență	NA	NA	NA	NA	NA	NA
8882	<i>Aedes albopictus</i> Skuse, 1894	<i>Homo sapiens</i>	Elena Iorgu, Andrei Ștefan, Rozalia Motoc, Andreea Brezeanu, Ana Maria Krapal, Oana Paula Popa	#####	NJ59.4	27.688656	44.189487	CT	Oltina	cantitativă	Metoda de colectare la punct fix	Fileu limnologic	pseudoabsență	NA	NA	NA	NA	NA	NA
8883	<i>Dreissena polymorpha</i> (Pallas, 1771)	NA	Elena Iorgu, Andrei Ștefan, Rozalia Motoc, Andreea Brezeanu, Ana Maria Krapal, Oana Paula Popa	#####	NJ59.4	27.688656	44.189487	CT	Oltina	cantitativă	Metoda de colectare la punct fix	Fileu limnologic	prezentă	ridicată	adult	ridicat	ecologic	ridicat	NA
8884	<i>Sinanodonta woodiana</i> (Lea, 1834)	NA	Elena Iorgu, Andrei Ștefan, Rozalia Motoc, Andreea Brezeanu, Ana Maria Krapal, Oana Paula Popa	#####	NJ59.4	27.688656	44.189487	CT	Oltina	cantitativă	Metoda de colectare la punct fix	Fileu limnologic	pseudoabsență	NA	NA	NA	NA	NA	NA
8885	<i>Dreissena rostriformis bugensis</i> Andrussov, 1897	NA	Elena Iorgu, Andrei Ștefan, Rozalia Motoc, Andreea Brezeanu, Ana Maria Krapal, Oana Paula Popa	#####	NJ59.4	27.688656	44.189487	CT	Oltina	cantitativă	Metoda de colectare la punct fix	Fileu limnologic	prezentă	ridicată	adult	ridicat	ecologic	ridicat	NA
8886	<i>Physella acuta</i> (Draparnaud, 1805)	NA	Elena Iorgu, Andrei Ștefan, Rozalia Motoc, Andreea Brezeanu, Ana Maria Krapal, Oana Paula Popa	#####	NJ59.4	27.688656	44.189487	CT	Oltina	cantitativă	Metoda de colectare la punct fix	Fileu limnologic	prezentă	medie	adult	ridicat	ecologic	mediu	NA

8887	<i>Ferrissia californica</i> (Rowell, 1863)	NA	Elena Iorgu, Andrei Ștefan, Rozalia Motoc, Andreea Brezeanu, Ana Maria Krapal, Oana Paula Popa	#####	NJ59.4	27.688656	44.189487	CT	Oltina	cantitativă	Metoda de colectare la punct fix	Fileu limnologic	pseudoabsență	NA	NA	NA	NA	NA	NA
8888	<i>Helisoma anceps</i> (Menke, 1830)	NA	Elena Iorgu, Andrei Ștefan, Rozalia Motoc, Andreea Brezeanu, Ana Maria Krapal, Oana Paula Popa	#####	NJ59.4	27.688656	44.189487	CT	Oltina	cantitativă	Metoda de colectare la punct fix	Fileu limnologic	pseudoabsență	NA	NA	NA	NA	NA	NA
8889	<i>Pseudosuccinea columella</i> (Say, 1817)	NA	Elena Iorgu, Andrei Ștefan, Rozalia Motoc, Andreea Brezeanu, Ana Maria Krapal, Oana Paula Popa	#####	NJ59.4	27.688656	44.189487	CT	Oltina	cantitativă	Metoda de colectare la punct fix	Fileu limnologic	pseudoabsență	NA	NA	NA	NA	NA	NA
8890	<i>Potamopyrgus antipodarum</i> (Gray, 1843)	NA	Elena Iorgu, Andrei Ștefan, Rozalia Motoc, Andreea Brezeanu, Ana Maria Krapal, Oana Paula Popa	#####	NJ59.4	27.688656	44.189487	CT	Oltina	cantitativă	Metoda de colectare la punct fix	Fileu limnologic	pseudoabsență	NA	NA	NA	NA	NA	NA
8891	<i>Corbicula fluminalis</i> (O. F. Müller, 1774)	NA	Elena Iorgu, Andrei Ștefan, Rozalia Motoc, Andreea Brezeanu, Ana Maria Krapal, Oana Paula Popa	#####	NJ59.4	27.688656	44.189487	CT	Oltina	cantitativă	Metoda de colectare la punct fix	Fileu limnologic	pseudoabsență	NA	NA	NA	NA	NA	NA
8892	<i>Corbicula fluminea</i> (O. F. Müller, 1774)	NA	Elena Iorgu, Andrei Ștefan, Rozalia Motoc, Andreea Brezeanu, Ana Maria Krapal, Oana Paula Popa	#####	NJ59.4	27.688656	44.189487	CT	Oltina	cantitativă	Metoda de colectare la punct fix	Fileu limnologic	prezentă	ridicată	adult	ridicat	ecologic	ridicat	NA
8893	<i>Pectinatella magnifica</i> (Leidy, 1851)	NA	Elena Iorgu, Andrei Ștefan, Rozalia Motoc, Andreea Brezeanu, Ana Maria Krapal, Oana Paula Popa	#####	NJ59.4	27.688656	44.189487	CT	Oltina	cantitativă	Metoda de colectare la punct fix	Fileu limnologic	pseudoabsență	NA	NA	NA	NA	NA	NA
8894	<i>Urnatella gracilis</i> (Leidy, 1851)	NA	Elena Iorgu, Andrei Ștefan, Rozalia Motoc, Andreea Brezeanu, Ana Maria Krapal, Oana Paula Popa	#####	NJ59.4	27.688656	44.189487	CT	Oltina	cantitativă	Metoda de colectare la punct fix	Fileu limnologic	pseudoabsență	NA	NA	NA	NA	NA	NA
8895	<i>Craspedacusta sowerbii</i> Lankester, 1880	NA	Elena Iorgu, Andrei Ștefan, Rozalia Motoc, Andreea Brezeanu, Ana Maria Krapal, Oana Paula Popa	#####	NJ59.4	27.688656	44.189487	CT	Oltina	cantitativă	Metoda de colectare la punct fix	Fileu limnologic	pseudoabsență	NA	NA	NA	NA	NA	NA
8896	<i>Hypania invalida</i> (Grube, 1860)	NA	Elena Iorgu, Andrei Ștefan, Rozalia Motoc, Andreea Brezeanu, Ana Maria Krapal, Oana Paula Popa	#####	NJ59.4	27.688656	44.189487	CT	Oltina	cantitativă	Metoda de colectare la punct fix	Fileu limnologic	pseudoabsență	NA	NA	NA	NA	NA	NA

8897	<i>Branchiura sowerbyi</i> Beddard, 1892	NA	Elena Iorgu, Andrei Ștefan, Rozalia Motoc, Andreea Brezeanu, Ana Maria Krapal, Oana Paula Popa	#####	NJ59.4	27.688656	44.189487	CT	Oltina	cantitativă	Metoda de colectare la punct fix	Fileu limnologic	pseudoabsență	NA	NA	NA	NA	NA	NA	NA
8898	<i>Orconectes limosus</i> Rafinesque, 1817	NA	Elena Iorgu, Andrei Ștefan, Rozalia Motoc, Andreea Brezeanu, Ana Maria Krapal, Oana Paula Popa	#####	NJ59.4	27.688656	44.189487	CT	Oltina	cantitativă	Metoda de colectare la punct fix	Fileu limnologic	pseudoabsență	NA	NA	NA	NA	NA	NA	NA
8899	<i>Procambarus fallax</i> (Hagen, 1870) <i>f. virginalis</i>	NA	Elena Iorgu, Andrei Ștefan, Rozalia Motoc, Andreea Brezeanu, Ana Maria Krapal, Oana Paula Popa	#####	NJ59.4	27.688656	44.189487	CT	Oltina	cantitativă	Metoda de colectare la punct fix	Fileu limnologic	pseudoabsență	NA	NA	NA	NA	NA	NA	NA
8900	<i>Eriocheir sinensis</i> H. Milne Edwards, 1853	NA	Elena Iorgu, Andrei Ștefan, Rozalia Motoc, Andreea Brezeanu, Ana Maria Krapal, Oana Paula Popa	#####	NJ59.4	27.688656	44.189487	CT	Oltina	cantitativă	Metoda de colectare la punct fix	Fileu limnologic	pseudoabsență	NA	NA	NA	NA	NA	NA	NA
8901	<i>Procambarus clarkii</i> Girard, 1852	NA	Elena Iorgu, Andrei Ștefan, Rozalia Motoc, Andreea Brezeanu, Ana Maria Krapal, Oana Paula Popa	#####	NJ59.4	27.688656	44.189487	CT	Oltina	cantitativă	Metoda de colectare la punct fix	Fileu limnologic	pseudoabsență	NA	NA	NA	NA	NA	NA	NA
8902	<i>Orconectes virilis</i> Hagen 1870	NA	Elena Iorgu, Andrei Ștefan, Rozalia Motoc, Andreea Brezeanu, Ana Maria Krapal, Oana Paula Popa	#####	NJ59.4	27.688656	44.189487	CT	Oltina	cantitativă	Metoda de colectare la punct fix	Fileu limnologic	pseudoabsență	NA	NA	NA	NA	NA	NA	NA
8903	<i>Pacifastacus leniusculus</i> (Dana, 1852)	NA	Elena Iorgu, Andrei Ștefan, Rozalia Motoc, Andreea Brezeanu, Ana Maria Krapal, Oana Paula Popa	#####	NJ59.4	27.688656	44.189487	CT	Oltina	cantitativă	Metoda de colectare la punct fix	Fileu limnologic	pseudoabsență	NA	NA	NA	NA	NA	NA	NA
8904	<i>Aedes albopictus</i> Skuse, 1894	<i>Homo sapiens</i>	Elena Iorgu, Andrei Ștefan, Rozalia Motoc, Andreea Brezeanu, Ana Maria Krapal, Oana Paula Popa	#####	NJ59.4	27.688656	44.189487	CT	Oltina	cantitativă	Metoda de colectare la punct fix	Fileu limnologic	pseudoabsență	NA	NA	NA	NA	NA	NA	NA
8905	<i>Dreissena polymorpha</i> (Pallas, 1771)	NA	Elena Iorgu, Andrei Ștefan, Rozalia Motoc, Andreea Brezeanu, Ana Maria Krapal, Oana Paula Popa	#####	NJ59.4	27.688656	44.189487	CT	Oltina	cantitativă	Metoda de colectare la punct fix	Fileu limnologic	prezentă	ridicată	adult	ridicat	ecologic	ridicat	NA	NA
8906	<i>Sinodonta woodiana</i> (Lea, 1834)	NA	Elena Iorgu, Andrei Ștefan, Rozalia Motoc, Andreea Brezeanu, Ana Maria Krapal, Oana Paula Popa	#####	NJ59.4	27.688656	44.189487	CT	Oltina	cantitativă	Metoda de colectare la punct fix	Fileu limnologic	prezentă	ridicată	adult	ridicat	ecologic	ridicat	NA	NA

8907	<i>Dreissena rostriformis bugensis</i> (Andrussov, 1897)	NA	Elena Iorgu, Andrei Ștefan, Rozalia Motoc, Andreea Brezeanu, Ana Maria Krapal, Oana Paula Popa	#####	NJ59.4	27.688656	44.189487	CT	Oltina	cantitativă	Metoda de colectare la punct fix	Fileu limnologic	pseudoabsență	NA	NA	NA	NA	NA	NA
8908	<i>Physella acuta</i> (Draparnaud, 1805)	NA	Elena Iorgu, Andrei Ștefan, Rozalia Motoc, Andreea Brezeanu, Ana Maria Krapal, Oana Paula Popa	#####	NJ59.4	27.688656	44.189487	CT	Oltina	cantitativă	Metoda de colectare la punct fix	Fileu limnologic	pseudoabsență	NA	NA	NA	NA	NA	NA
8909	<i>Ferrissia californica</i> (Rowell, 1863)	NA	Elena Iorgu, Andrei Ștefan, Rozalia Motoc, Andreea Brezeanu, Ana Maria Krapal, Oana Paula Popa	#####	NJ59.4	27.688656	44.189487	CT	Oltina	cantitativă	Metoda de colectare la punct fix	Fileu limnologic	pseudoabsență	NA	NA	NA	NA	NA	NA
8910	<i>Helisoma anceps</i> (Menke, 1830)	NA	Elena Iorgu, Andrei Ștefan, Rozalia Motoc, Andreea Brezeanu, Ana Maria Krapal, Oana Paula Popa	#####	NJ59.4	27.688656	44.189487	CT	Oltina	cantitativă	Metoda de colectare la punct fix	Fileu limnologic	pseudoabsență	NA	NA	NA	NA	NA	NA
8911	<i>Pseudosuccinea columella</i> (Say, 1817)	NA	Elena Iorgu, Andrei Ștefan, Rozalia Motoc, Andreea Brezeanu, Ana Maria Krapal, Oana Paula Popa	#####	NJ59.4	27.688656	44.189487	CT	Oltina	cantitativă	Metoda de colectare la punct fix	Fileu limnologic	pseudoabsență	NA	NA	NA	NA	NA	NA
8912	<i>Potamopyrgus antipodarum</i> (Gray, 1843)	NA	Elena Iorgu, Andrei Ștefan, Rozalia Motoc, Andreea Brezeanu, Ana Maria Krapal, Oana Paula Popa	#####	NJ59.4	27.688656	44.189487	CT	Oltina	cantitativă	Metoda de colectare la punct fix	Fileu limnologic	pseudoabsență	NA	NA	NA	NA	NA	NA
8913	<i>Corbicula fluminalis</i> (O. F. Müller, 1774)	NA	Elena Iorgu, Andrei Ștefan, Rozalia Motoc, Andreea Brezeanu, Ana Maria Krapal, Oana Paula Popa	#####	NJ59.4	27.688656	44.189487	CT	Oltina	cantitativă	Metoda de colectare la punct fix	Fileu limnologic	pseudoabsență	NA	NA	NA	NA	NA	NA
8914	<i>Corbicula fluminea</i> (O. F. Müller, 1774)	NA	Elena Iorgu, Andrei Ștefan, Rozalia Motoc, Andreea Brezeanu, Ana Maria Krapal, Oana Paula Popa	#####	NJ59.4	27.688656	44.189487	CT	Oltina	cantitativă	Metoda de colectare la punct fix	Fileu limnologic	prezentă	ridicată	adult	ridicat	ecologic	ridicat	NA
8915	<i>Pectinatella magnifica</i> (Leidy, 1851)	NA	Elena Iorgu, Andrei Ștefan, Rozalia Motoc, Andreea Brezeanu, Ana Maria Krapal, Oana Paula Popa	#####	NJ59.4	27.688656	44.189487	CT	Oltina	cantitativă	Metoda de colectare la punct fix	Fileu limnologic	pseudoabsență	NA	NA	NA	NA	NA	NA
8916	<i>Urnatella gracilis</i> (Leidy, 1851)	NA	Elena Iorgu, Andrei Ștefan, Rozalia Motoc, Andreea Brezeanu, Ana Maria Krapal, Oana Paula Popa	#####	NJ59.4	27.688656	44.189487	CT	Oltina	cantitativă	Metoda de colectare la punct fix	Fileu limnologic	pseudoabsență	NA	NA	NA	NA	NA	NA

8917	<i>Craspedacusta sowerbii</i> Lankester, 1880	NA	Elena Iorgu, Andrei Ștefan, Rozalia Motoc, Andreea Brezeanu, Ana Maria Krapal, Oana Paula Popa	#####	NJ59.4	27.688656	44.189487	CT	Oltina	cantitativă	Metoda de colectare la punct fix	Fileu limnologic	pseudoabsență	NA	NA	NA	NA	NA	NA
8918	<i>Hypania invalida</i> (Grube, 1860)	NA	Elena Iorgu, Andrei Ștefan, Rozalia Motoc, Andreea Brezeanu, Ana Maria Krapal, Oana Paula Popa	#####	NJ59.4	27.688656	44.189487	CT	Oltina	cantitativă	Metoda de colectare la punct fix	Fileu limnologic	pseudoabsență	NA	NA	NA	NA	NA	NA
8919	<i>Branchiura sowerbyi</i> Beddard, 1892	NA	Elena Iorgu, Andrei Ștefan, Rozalia Motoc, Andreea Brezeanu, Ana Maria Krapal, Oana Paula Popa	#####	NJ59.4	27.688656	44.189487	CT	Oltina	cantitativă	Metoda de colectare la punct fix	Fileu limnologic	pseudoabsență	NA	NA	NA	NA	NA	NA
8920	<i>Orconectes limosus</i> Rafinesque, 1817	NA	Elena Iorgu, Andrei Ștefan, Rozalia Motoc, Andreea Brezeanu, Ana Maria Krapal, Oana Paula Popa	#####	NJ59.4	27.688656	44.189487	CT	Oltina	cantitativă	Metoda de colectare la punct fix	Fileu limnologic	pseudoabsență	NA	NA	NA	NA	NA	NA
8921	<i>Procambarus fallax</i> (Hagen, 1870) <i>f. virginalis</i>	NA	Elena Iorgu, Andrei Ștefan, Rozalia Motoc, Andreea Brezeanu, Ana Maria Krapal, Oana Paula Popa	#####	NJ59.4	27.688656	44.189487	CT	Oltina	cantitativă	Metoda de colectare la punct fix	Fileu limnologic	pseudoabsență	NA	NA	NA	NA	NA	NA
8922	<i>Eriocheir sinensis</i> H. Milne Edwards, 1853	NA	Elena Iorgu, Andrei Ștefan, Rozalia Motoc, Andreea Brezeanu, Ana Maria Krapal, Oana Paula Popa	#####	NJ59.4	27.688656	44.189487	CT	Oltina	cantitativă	Metoda de colectare la punct fix	Fileu limnologic	pseudoabsență	NA	NA	NA	NA	NA	NA
8923	<i>Procambarus clarkii</i> Girard, 1852	NA	Elena Iorgu, Andrei Ștefan, Rozalia Motoc, Andreea Brezeanu, Ana Maria Krapal, Oana Paula Popa	#####	NJ59.4	27.688656	44.189487	CT	Oltina	cantitativă	Metoda de colectare la punct fix	Fileu limnologic	pseudoabsență	NA	NA	NA	NA	NA	NA
8924	<i>Orconectes virilis</i> Hagen 1870	NA	Elena Iorgu, Andrei Ștefan, Rozalia Motoc, Andreea Brezeanu, Ana Maria Krapal, Oana Paula Popa	#####	NJ59.4	27.688656	44.189487	CT	Oltina	cantitativă	Metoda de colectare la punct fix	Fileu limnologic	pseudoabsență	NA	NA	NA	NA	NA	NA
8925	<i>Pacifastacus leniusculus</i> (Dana, 1852)	NA	Elena Iorgu, Andrei Ștefan, Rozalia Motoc, Andreea Brezeanu, Ana Maria Krapal, Oana Paula Popa	#####	NJ59.4	27.688656	44.189487	CT	Oltina	cantitativă	Metoda de colectare la punct fix	Fileu limnologic	pseudoabsență	NA	NA	NA	NA	NA	NA
8926	<i>Aedes albopictus</i> Skuse, 1894	<i>Homo sapiens</i>	Elena Iorgu, Ana Maria Krapal, Andreea Brezeanu, Andrei Ștefan, Rozalia Motoc, Oana Paula Popa	#####	LL64.1	25.264411	45.58529	BV	Zărnești	cantitativă	Metoda de colectare la punct fix	Fileu limnologic	pseudoabsență	NA	NA	NA	NA	NA	NA

8927	<i>Dreissena polymorpha</i> (Pallas, 1771)	NA	Elena Iorgu, Ana Maria Krapal, Andreea Brezeanu, Andrei Ștefan, Rozalia Motoc, Oana Paula Popa	#####	LL64.1	25.264411	45.58529	BV	Zărnești	cantitativă	Metoda de colectare la punct fix	Fileu limnologic	pseudoabsență	NA	NA	NA	NA	NA	NA
8928	<i>Sinanodonta woodiana</i> (Lea, 1834)	NA	Elena Iorgu, Ana Maria Krapal, Andreea Brezeanu, Andrei Ștefan, Rozalia Motoc, Oana Paula Popa	#####	LL64.1	25.264411	45.58529	BV	Zărnești	cantitativă	Metoda de colectare la punct fix	Fileu limnologic	pseudoabsență	NA	NA	NA	NA	NA	NA
8929	<i>Dreissena rostriformis bugensis</i> Andrussov, 1897	NA	Elena Iorgu, Ana Maria Krapal, Andreea Brezeanu, Andrei Ștefan, Rozalia Motoc, Oana Paula Popa	#####	LL64.1	25.264411	45.58529	BV	Zărnești	cantitativă	Metoda de colectare la punct fix	Fileu limnologic	pseudoabsență	NA	NA	NA	NA	NA	NA
8930	<i>Physella acuta</i> (Draparnaud, 1805)	NA	Elena Iorgu, Ana Maria Krapal, Andreea Brezeanu, Andrei Ștefan, Rozalia Motoc, Oana Paula Popa	#####	LL64.1	25.264411	45.58529	BV	Zărnești	cantitativă	Metoda de colectare la punct fix	Fileu limnologic	pseudoabsență	NA	NA	NA	NA	NA	NA
8931	<i>Ferrissia californica</i> (Rowell, 1863)	NA	Elena Iorgu, Ana Maria Krapal, Andreea Brezeanu, Andrei Ștefan, Rozalia Motoc, Oana Paula Popa	#####	LL64.1	25.264411	45.58529	BV	Zărnești	cantitativă	Metoda de colectare la punct fix	Fileu limnologic	pseudoabsență	NA	NA	NA	NA	NA	NA
8932	<i>Helisoma anceps</i> (Menke, 1830)	NA	Elena Iorgu, Ana Maria Krapal, Andreea Brezeanu, Andrei Ștefan, Rozalia Motoc, Oana Paula Popa	#####	LL64.1	25.264411	45.58529	BV	Zărnești	cantitativă	Metoda de colectare la punct fix	Fileu limnologic	pseudoabsență	NA	NA	NA	NA	NA	NA
8933	<i>Pseudosuccinea columella</i> (Say, 1817)	NA	Elena Iorgu, Ana Maria Krapal, Andreea Brezeanu, Andrei Ștefan, Rozalia Motoc, Oana Paula Popa	#####	LL64.1	25.264411	45.58529	BV	Zărnești	cantitativă	Metoda de colectare la punct fix	Fileu limnologic	pseudoabsență	NA	NA	NA	NA	NA	NA
8934	<i>Potamopyrgus antipodarum</i> (Gray, 1843)	NA	Elena Iorgu, Ana Maria Krapal, Andreea Brezeanu, Andrei Ștefan, Rozalia Motoc, Oana Paula Popa	#####	LL64.1	25.264411	45.58529	BV	Zărnești	cantitativă	Metoda de colectare la punct fix	Fileu limnologic	pseudoabsență	NA	NA	NA	NA	NA	NA
8935	<i>Corbicula fluminalis</i> (O. F. Müller, 1774)	NA	Elena Iorgu, Ana Maria Krapal, Andreea Brezeanu, Andrei Ștefan, Rozalia Motoc, Oana Paula Popa	#####	LL64.1	25.264411	45.58529	BV	Zărnești	cantitativă	Metoda de colectare la punct fix	Fileu limnologic	pseudoabsență	NA	NA	NA	NA	NA	NA
8936	<i>Corbicula fluminea</i> (O. F. Müller, 1774)	NA	Elena Iorgu, Ana Maria Krapal, Andreea Brezeanu, Andrei Ștefan, Rozalia Motoc, Oana Paula Popa	#####	LL64.1	25.264411	45.58529	BV	Zărnești	cantitativă	Metoda de colectare la punct fix	Fileu limnologic	pseudoabsență	NA	NA	NA	NA	NA	NA

8937	<i>Pectinatella magnifica</i> (Leidy, 1851)	NA	Elena Iorgu, Ana Maria Krapal, Andreea Brezeanu, Andrei Ștefan, Rozalia Motoc, Oana Paula Popa	#####	LL64.1	25.264411	45.58529	BV	Zărnești	cantitativă	Metoda de colectare la punct fix	Fileu limnologic	pseudoabsență	NA	NA	NA	NA	NA	NA
8938	<i>Urnatella gracilis</i> (Leidy, 1851)	NA	Elena Iorgu, Ana Maria Krapal, Andreea Brezeanu, Andrei Ștefan, Rozalia Motoc, Oana Paula Popa	#####	LL64.1	25.264411	45.58529	BV	Zărnești	cantitativă	Metoda de colectare la punct fix	Fileu limnologic	pseudoabsență	NA	NA	NA	NA	NA	NA
8939	<i>Craspedacusta sowerbii</i> Lankester, 1880	NA	Elena Iorgu, Ana Maria Krapal, Andreea Brezeanu, Andrei Ștefan, Rozalia Motoc, Oana Paula Popa	#####	LL64.1	25.264411	45.58529	BV	Zărnești	cantitativă	Metoda de colectare la punct fix	Fileu limnologic	pseudoabsență	NA	NA	NA	NA	NA	NA
8940	<i>Hypania invalida</i> (Grube, 1860)	NA	Elena Iorgu, Ana Maria Krapal, Andreea Brezeanu, Andrei Ștefan, Rozalia Motoc, Oana Paula Popa	#####	LL64.1	25.264411	45.58529	BV	Zărnești	cantitativă	Metoda de colectare la punct fix	Fileu limnologic	pseudoabsență	NA	NA	NA	NA	NA	NA
8941	<i>Branchiura sowerbyi</i> Beddard, 1892	NA	Elena Iorgu, Ana Maria Krapal, Andreea Brezeanu, Andrei Ștefan, Rozalia Motoc, Oana Paula Popa	#####	LL64.1	25.264411	45.58529	BV	Zărnești	cantitativă	Metoda de colectare la punct fix	Fileu limnologic	pseudoabsență	NA	NA	NA	NA	NA	NA
8942	<i>Orconectes limosus</i> Rafinesque, 1817	NA	Elena Iorgu, Ana Maria Krapal, Andreea Brezeanu, Andrei Ștefan, Rozalia Motoc, Oana Paula Popa	#####	LL64.1	25.264411	45.58529	BV	Zărnești	cantitativă	Metoda de colectare la punct fix	Fileu limnologic	pseudoabsență	NA	NA	NA	NA	NA	NA
8943	<i>Procambarus fallax</i> (Hagen, 1870) f. <i>virginalis</i>	NA	Elena Iorgu, Ana Maria Krapal, Andreea Brezeanu, Andrei Ștefan, Rozalia Motoc, Oana Paula Popa	#####	LL64.1	25.264411	45.58529	BV	Zărnești	cantitativă	Metoda de colectare la punct fix	Fileu limnologic	pseudoabsență	NA	NA	NA	NA	NA	NA
8944	<i>Eriocher sinensis</i> H. Milne Edwards, 1853	NA	Elena Iorgu, Ana Maria Krapal, Andreea Brezeanu, Andrei Ștefan, Rozalia Motoc, Oana Paula Popa	#####	LL64.1	25.264411	45.58529	BV	Zărnești	cantitativă	Metoda de colectare la punct fix	Fileu limnologic	pseudoabsență	NA	NA	NA	NA	NA	NA
8945	<i>Procambarus clarkii</i> Girard, 1852	NA	Elena Iorgu, Ana Maria Krapal, Andreea Brezeanu, Andrei Ștefan, Rozalia Motoc, Oana Paula Popa	#####	LL64.1	25.264411	45.58529	BV	Zărnești	cantitativă	Metoda de colectare la punct fix	Fileu limnologic	pseudoabsență	NA	NA	NA	NA	NA	NA
8946	<i>Orconectes virilis</i> Hagen 1870	NA	Elena Iorgu, Ana Maria Krapal, Andreea Brezeanu, Andrei Ștefan, Rozalia Motoc, Oana Paula Popa	#####	LL64.1	25.264411	45.58529	BV	Zărnești	cantitativă	Metoda de colectare la punct fix	Fileu limnologic	pseudoabsență	NA	NA	NA	NA	NA	NA

8947	<i>Pacifastacus leniusculus</i> (Dana, 1852)	NA	Elena Iorgu, Ana Maria Krapal, Andreea Brezeanu, Andrei Ștefan, Rozalia Motoc, Oana Paula Popa	#####	LL64.1	25.264411	45.58529	BV	Zărnești	cantitativă	Metoda de colectare la punct fix	Fileu limnologic	pseudoabsență	NA	NA	NA	NA	NA	NA
8948	<i>Aedes albopictus</i> Skuse, 1894	<i>Homo sapiens</i>	Elena Iorgu, Ana Maria Krapal, Andreea Brezeanu, Andrei Ștefan, Rozalia Motoc, Oana Paula Popa	#####	NJ38.1	27.402014	44.134901	CL	Ostrov	cantitativă	Metoda de colectare la punct fix	Fileu limnologic	pseudoabsență	NA	NA	NA	NA	NA	NA
8949	<i>Dreissena polymorpha</i> (Pallas, 1771)	NA	Elena Iorgu, Ana Maria Krapal, Andreea Brezeanu, Andrei Ștefan, Rozalia Motoc, Oana Paula Popa	#####	NJ38.1	27.402014	44.134901	CL	Ostrov	cantitativă	Metoda de colectare la punct fix	Fileu limnologic	prezentă	ridicată	adult	ridicat	ecologic	ridicat	NA
8950	<i>Sinanodonta woodiana</i> (Lea, 1834)	NA	Elena Iorgu, Ana Maria Krapal, Andreea Brezeanu, Andrei Ștefan, Rozalia Motoc, Oana Paula Popa	#####	NJ38.1	27.402014	44.134901	CL	Ostrov	cantitativă	Metoda de colectare la punct fix	Fileu limnologic	pseudoabsență	NA	NA	NA	NA	NA	NA
8951	<i>Dreissena rostriformis bugensis</i> Andrussov, 1897	NA	Elena Iorgu, Ana Maria Krapal, Andreea Brezeanu, Andrei Ștefan, Rozalia Motoc, Oana Paula Popa	#####	NJ38.1	27.402014	44.134901	CL	Ostrov	cantitativă	Metoda de colectare la punct fix	Fileu limnologic	pseudoabsență	NA	NA	NA	NA	NA	NA
8952	<i>Physella acuta</i> (Draparnaud, 1805)	NA	Elena Iorgu, Ana Maria Krapal, Andreea Brezeanu, Andrei Ștefan, Rozalia Motoc, Oana Paula Popa	#####	NJ38.1	27.402014	44.134901	CL	Ostrov	cantitativă	Metoda de colectare la punct fix	Fileu limnologic	pseudoabsență	NA	NA	NA	NA	NA	NA
8953	<i>Ferrissia californica</i> (Rowell, 1863)	NA	Elena Iorgu, Ana Maria Krapal, Andreea Brezeanu, Andrei Ștefan, Rozalia Motoc, Oana Paula Popa	#####	NJ38.1	27.402014	44.134901	CL	Ostrov	cantitativă	Metoda de colectare la punct fix	Fileu limnologic	pseudoabsență	NA	NA	NA	NA	NA	NA
8954	<i>Helisoma anceps</i> (Menke, 1830)	NA	Elena Iorgu, Ana Maria Krapal, Andreea Brezeanu, Andrei Ștefan, Rozalia Motoc, Oana Paula Popa	#####	NJ38.1	27.402014	44.134901	CL	Ostrov	cantitativă	Metoda de colectare la punct fix	Fileu limnologic	pseudoabsență	NA	NA	NA	NA	NA	NA
8955	<i>Pseudosuccinea columella</i> (Say, 1817)	NA	Elena Iorgu, Ana Maria Krapal, Andreea Brezeanu, Andrei Ștefan, Rozalia Motoc, Oana Paula Popa	#####	NJ38.1	27.402014	44.134901	CL	Ostrov	cantitativă	Metoda de colectare la punct fix	Fileu limnologic	pseudoabsență	NA	NA	NA	NA	NA	NA
8956	<i>Potamopyrgus antipodarum</i> (Gray, 1843)	NA	Elena Iorgu, Ana Maria Krapal, Andreea Brezeanu, Andrei Ștefan, Rozalia Motoc, Oana Paula Popa	#####	NJ38.1	27.402014	44.134901	CL	Ostrov	cantitativă	Metoda de colectare la punct fix	Fileu limnologic	pseudoabsență	NA	NA	NA	NA	NA	NA

8957	<i>Corbicula fluminalis</i> (O. F. Müller, 1774)	NA	Elena Iorgu, Ana Maria Krapal, Andreea Brezeanu, Andrei Ștefan, Rozalia Motoc, Oana Paula Popa	#####	NJ38.1	27.402014	44.134901	CL	Ostrov	cantitativă	Metoda de colectare la punct fix	Fileu limnologic	pseudoabsență	NA	NA	NA	NA	NA	NA
8958	<i>Corbicula fluminea</i> (O. F. Müller, 1774)	NA	Elena Iorgu, Ana Maria Krapal, Andreea Brezeanu, Andrei Ștefan, Rozalia Motoc, Oana Paula Popa	#####	NJ38.1	27.402014	44.134901	CL	Ostrov	cantitativă	Metoda de colectare la punct fix	Fileu limnologic	pseudoabsență	NA	NA	NA	NA	NA	NA
8959	<i>Pectinatella magnifica</i> (Leidy, 1851)	NA	Elena Iorgu, Ana Maria Krapal, Andreea Brezeanu, Andrei Ștefan, Rozalia Motoc, Oana Paula Popa	#####	NJ38.1	27.402014	44.134901	CL	Ostrov	cantitativă	Metoda de colectare la punct fix	Fileu limnologic	pseudoabsență	NA	NA	NA	NA	NA	NA
8960	<i>Urnatella gracilis</i> (Leidy, 1851)	NA	Elena Iorgu, Ana Maria Krapal, Andreea Brezeanu, Andrei Ștefan, Rozalia Motoc, Oana Paula Popa	#####	NJ38.1	27.402014	44.134901	CL	Ostrov	cantitativă	Metoda de colectare la punct fix	Fileu limnologic	pseudoabsență	NA	NA	NA	NA	NA	NA
8961	<i>Craspedacusta sowerbii</i> Lankester, 1880	NA	Elena Iorgu, Ana Maria Krapal, Andreea Brezeanu, Andrei Ștefan, Rozalia Motoc, Oana Paula Popa	#####	NJ38.1	27.402014	44.134901	CL	Ostrov	cantitativă	Metoda de colectare la punct fix	Fileu limnologic	pseudoabsență	NA	NA	NA	NA	NA	NA
8962	<i>Hypania invalida</i> (Grube, 1860)	NA	Elena Iorgu, Ana Maria Krapal, Andreea Brezeanu, Andrei Ștefan, Rozalia Motoc, Oana Paula Popa	#####	NJ38.1	27.402014	44.134901	CL	Ostrov	cantitativă	Metoda de colectare la punct fix	Fileu limnologic	pseudoabsență	NA	NA	NA	NA	NA	NA
8963	<i>Branchiura sowerbyi</i> Beddard, 1892	NA	Elena Iorgu, Ana Maria Krapal, Andreea Brezeanu, Andrei Ștefan, Rozalia Motoc, Oana Paula Popa	#####	NJ38.1	27.402014	44.134901	CL	Ostrov	cantitativă	Metoda de colectare la punct fix	Fileu limnologic	pseudoabsență	NA	NA	NA	NA	NA	NA
8964	<i>Orconectes limosus</i> Rafinesque, 1817	NA	Elena Iorgu, Ana Maria Krapal, Andreea Brezeanu, Andrei Ștefan, Rozalia Motoc, Oana Paula Popa	#####	NJ38.1	27.402014	44.134901	CL	Ostrov	cantitativă	Metoda de colectare la punct fix	Fileu limnologic	pseudoabsență	NA	NA	NA	NA	NA	NA
8965	<i>Procambarus fallax</i> (Hagen, 1870) f. <i>virginialis</i>	NA	Elena Iorgu, Ana Maria Krapal, Andreea Brezeanu, Andrei Ștefan, Rozalia Motoc, Oana Paula Popa	#####	NJ38.1	27.402014	44.134901	CL	Ostrov	cantitativă	Metoda de colectare la punct fix	Fileu limnologic	pseudoabsență	NA	NA	NA	NA	NA	NA
8966	<i>Eriocheir sinensis</i> H. Milne Edwards, 1853	NA	Elena Iorgu, Ana Maria Krapal, Andreea Brezeanu, Andrei Ștefan, Rozalia Motoc, Oana Paula Popa	#####	NJ38.1	27.402014	44.134901	CL	Ostrov	cantitativă	Metoda de colectare la punct fix	Fileu limnologic	pseudoabsență	NA	NA	NA	NA	NA	NA

8967	<i>Procambarus clarkii</i> Girard, 1852	NA	Elena Iorgu, Ana Maria Krapal, Andreea Brezeanu, Andrei Ștefan, Rozalia Motoc, Oana Paula Popa	#####	NJ38.1	27.402014	44.134901	CL	Ostrov	cantitativă	Metoda de colectare la punct fix	Fileu limnologic	pseudoabsență	NA	NA	NA	NA	NA	NA
8968	<i>Orconectes virilis</i> Hagen 1870	NA	Elena Iorgu, Ana Maria Krapal, Andreea Brezeanu, Andrei Ștefan, Rozalia Motoc, Oana Paula Popa	#####	NJ38.1	27.402014	44.134901	CL	Ostrov	cantitativă	Metoda de colectare la punct fix	Fileu limnologic	pseudoabsență	NA	NA	NA	NA	NA	NA
8969	<i>Pacifastacus leniusculus</i> (Dana, 1852)	NA	Elena Iorgu, Ana Maria Krapal, Andreea Brezeanu, Andrei Ștefan, Rozalia Motoc, Oana Paula Popa	#####	NJ38.1	27.402014	44.134901	CL	Ostrov	cantitativă	Metoda de colectare la punct fix	Fileu limnologic	pseudoabsență	NA	NA	NA	NA	NA	NA
8970	<i>Aedes albopictus</i> Skuse, 1894	<i>Homo sapiens</i>	Elena Iorgu, Ana Maria Krapal, Andreea Brezeanu, Andrei Ștefan, Rozalia Motoc, Oana Paula Popa	#####	NK40.4	27.597588	44.25333	CL	Unirea	cantitativă	Metoda de colectare la punct fix	Fileu limnologic	pseudoabsență	NA	NA	NA	NA	NA	NA
8971	<i>Dreissena polymorpha</i> (Pallas, 1771)	NA	Elena Iorgu, Ana Maria Krapal, Andreea Brezeanu, Andrei Ștefan, Rozalia Motoc, Oana Paula Popa	#####	NK40.4	27.597588	44.25333	CL	Unirea	cantitativă	Metoda de colectare la punct fix	Fileu limnologic	prezentă	ridică	adult	ridicat	ecologic	ridicat	NA
8972	<i>Sinanodonta woodiana</i> (Lea, 1834)	NA	Elena Iorgu, Ana Maria Krapal, Andreea Brezeanu, Andrei Ștefan, Rozalia Motoc, Oana Paula Popa	#####	NK40.4	27.597588	44.25333	CL	Unirea	cantitativă	Metoda de colectare la punct fix	Fileu limnologic	pseudoabsență	NA	NA	NA	NA	NA	NA
8973	<i>Dreissena rostriformis bugensis</i> Andrussov, 1897	NA	Elena Iorgu, Ana Maria Krapal, Andreea Brezeanu, Andrei Ștefan, Rozalia Motoc, Oana Paula Popa	#####	NK40.4	27.597588	44.25333	CL	Unirea	cantitativă	Metoda de colectare la punct fix	Fileu limnologic	prezentă	ridică	adult	ridicat	ecologic	ridicat	NA
8974	<i>Physella acuta</i> (Draparnaud, 1805)	NA	Elena Iorgu, Ana Maria Krapal, Andreea Brezeanu, Andrei Ștefan, Rozalia Motoc, Oana Paula Popa	#####	NK40.4	27.597588	44.25333	CL	Unirea	cantitativă	Metoda de colectare la punct fix	Fileu limnologic	pseudoabsență	NA	NA	NA	NA	NA	NA
8975	<i>Ferrissia californica</i> (Rowell, 1863)	NA	Elena Iorgu, Ana Maria Krapal, Andreea Brezeanu, Andrei Ștefan, Rozalia Motoc, Oana Paula Popa	#####	NK40.4	27.597588	44.25333	CL	Unirea	cantitativă	Metoda de colectare la punct fix	Fileu limnologic	pseudoabsență	NA	NA	NA	NA	NA	NA
8976	<i>Helisoma anceps</i> (Menke, 1830)	NA	Elena Iorgu, Ana Maria Krapal, Andreea Brezeanu, Andrei Ștefan, Rozalia Motoc, Oana Paula Popa	#####	NK40.4	27.597588	44.25333	CL	Unirea	cantitativă	Metoda de colectare la punct fix	Fileu limnologic	pseudoabsență	NA	NA	NA	NA	NA	NA

8977	<i>Pseudosuccinea columella</i> (Say, 1817)	NA	Elena Iorgu, Ana Maria Krapal, Andreea Brezeanu, Andrei Ștefan, Rozalia Motoc, Oana Paula Popa	#####	NK40.4	27.597588	44.25333	CL	Unirea	cantitativă	Metoda de colectare la punct fix	Fileu limnologic	pseudoabsență	NA	NA	NA	NA	NA	NA
8978	<i>Potamopyrgus antipodarum</i> (Gray, 1843)	NA	Elena Iorgu, Ana Maria Krapal, Andreea Brezeanu, Andrei Ștefan, Rozalia Motoc, Oana Paula Popa	#####	NK40.4	27.597588	44.25333	CL	Unirea	cantitativă	Metoda de colectare la punct fix	Fileu limnologic	pseudoabsență	NA	NA	NA	NA	NA	NA
8979	<i>Corbicula fluminalis</i> (O. F. Müller, 1774)	NA	Elena Iorgu, Ana Maria Krapal, Andreea Brezeanu, Andrei Ștefan, Rozalia Motoc, Oana Paula Popa	#####	NK40.4	27.597588	44.25333	CL	Unirea	cantitativă	Metoda de colectare la punct fix	Fileu limnologic	pseudoabsență	NA	NA	NA	NA	NA	NA
8980	<i>Corbicula fluminea</i> (O. F. Müller, 1774)	NA	Elena Iorgu, Ana Maria Krapal, Andreea Brezeanu, Andrei Ștefan, Rozalia Motoc, Oana Paula Popa	#####	NK40.4	27.597588	44.25333	CL	Unirea	cantitativă	Metoda de colectare la punct fix	Fileu limnologic	pseudoabsență	NA	NA	NA	NA	NA	NA
8981	<i>Pectinatella magnifica</i> (Leidy, 1851)	NA	Elena Iorgu, Ana Maria Krapal, Andreea Brezeanu, Andrei Ștefan, Rozalia Motoc, Oana Paula Popa	#####	NK40.4	27.597588	44.25333	CL	Unirea	cantitativă	Metoda de colectare la punct fix	Fileu limnologic	pseudoabsență	NA	NA	NA	NA	NA	NA
8982	<i>Urnatella gracilis</i> (Leidy, 1851)	NA	Elena Iorgu, Ana Maria Krapal, Andreea Brezeanu, Andrei Ștefan, Rozalia Motoc, Oana Paula Popa	#####	NK40.4	27.597588	44.25333	CL	Unirea	cantitativă	Metoda de colectare la punct fix	Fileu limnologic	pseudoabsență	NA	NA	NA	NA	NA	NA
8983	<i>Craspedacusta sowerbii</i> Lankester, 1880	NA	Elena Iorgu, Ana Maria Krapal, Andreea Brezeanu, Andrei Ștefan, Rozalia Motoc, Oana Paula Popa	#####	NK40.4	27.597588	44.25333	CL	Unirea	cantitativă	Metoda de colectare la punct fix	Fileu limnologic	pseudoabsență	NA	NA	NA	NA	NA	NA
8984	<i>Hypania invalida</i> (Grube, 1860)	NA	Elena Iorgu, Ana Maria Krapal, Andreea Brezeanu, Andrei Ștefan, Rozalia Motoc, Oana Paula Popa	#####	NK40.4	27.597588	44.25333	CL	Unirea	cantitativă	Metoda de colectare la punct fix	Fileu limnologic	pseudoabsență	NA	NA	NA	NA	NA	NA
8985	<i>Branchiura sowerbyi</i> Beddard, 1892	NA	Elena Iorgu, Ana Maria Krapal, Andreea Brezeanu, Andrei Ștefan, Rozalia Motoc, Oana Paula Popa	#####	NK40.4	27.597588	44.25333	CL	Unirea	cantitativă	Metoda de colectare la punct fix	Fileu limnologic	pseudoabsență	NA	NA	NA	NA	NA	NA
8986	<i>Orconectes limosus</i> Rafinesque, 1817	NA	Elena Iorgu, Ana Maria Krapal, Andreea Brezeanu, Andrei Ștefan, Rozalia Motoc, Oana Paula Popa	#####	NK40.4	27.597588	44.25333	CL	Unirea	cantitativă	Metoda de colectare la punct fix	Fileu limnologic	pseudoabsență	NA	NA	NA	NA	NA	NA

8987	<i>Procambarus fallax</i> (Hagen, 1870) <i>f. virginalis</i>	NA	Elena Iorgu, Ana Maria Krapal, Andreea Brezeanu, Andrei Ștefan, Rozalia Motoc, Oana Paula Popa	#####	NK40.4	27.597588	44.25333	CL	Unirea	cantitativă	Metoda de colectare la punct fix	Fileu limnologic	pseudoabsență	NA	NA	NA	NA	NA	NA
8988	<i>Eriocheir sinensis</i> H. Milne Edwards, 1853	NA	Elena Iorgu, Ana Maria Krapal, Andreea Brezeanu, Andrei Ștefan, Rozalia Motoc, Oana Paula Popa	#####	NK40.4	27.597588	44.25333	CL	Unirea	cantitativă	Metoda de colectare la punct fix	Fileu limnologic	pseudoabsență	NA	NA	NA	NA	NA	NA
8989	<i>Procambarus clarkii</i> Girard, 1852	NA	Elena Iorgu, Ana Maria Krapal, Andreea Brezeanu, Andrei Ștefan, Rozalia Motoc, Oana Paula Popa	#####	NK40.4	27.597588	44.25333	CL	Unirea	cantitativă	Metoda de colectare la punct fix	Fileu limnologic	pseudoabsență	NA	NA	NA	NA	NA	NA
8990	<i>Orconectes virilis</i> Hagen 1870	NA	Elena Iorgu, Ana Maria Krapal, Andreea Brezeanu, Andrei Ștefan, Rozalia Motoc, Oana Paula Popa	#####	NK40.4	27.597588	44.25333	CL	Unirea	cantitativă	Metoda de colectare la punct fix	Fileu limnologic	pseudoabsență	NA	NA	NA	NA	NA	NA
8991	<i>Pacifastacus leniusculus</i> (Dana, 1852)	NA	Elena Iorgu, Ana Maria Krapal, Andreea Brezeanu, Andrei Ștefan, Rozalia Motoc, Oana Paula Popa	#####	NK40.4	27.597588	44.25333	CL	Unirea	cantitativă	Metoda de colectare la punct fix	Fileu limnologic	pseudoabsență	NA	NA	NA	NA	NA	NA
8992	<i>Aedes albopictus</i> Skuse, 1894	<i>Homo sapiens</i>	Elena Iorgu, Ana Maria Krapal, Andreea Brezeanu, Andrei Ștefan, Rozalia Motoc, Oana Paula Popa	#####	MK31.2	26.180211	44.382406	IF	Popesti-Leordeni	cantitativă	Metoda de colectare la punct fix	Fileu limnologic	pseudoabsență	NA	NA	NA	NA	NA	NA
8993	<i>Dreissena polymorpha</i> (Pallas, 1771)	NA	Elena Iorgu, Ana Maria Krapal, Andreea Brezeanu, Andrei Ștefan, Rozalia Motoc, Oana Paula Popa	#####	MK31.2	26.180211	44.382406	IF	Popesti-Leordeni	cantitativă	Metoda de colectare la punct fix	Fileu limnologic	pseudoabsență	NA	NA	NA	NA	NA	NA
8994	<i>Sinanodonta woodiana</i> (Lea, 1834)	NA	Elena Iorgu, Ana Maria Krapal, Andreea Brezeanu, Andrei Ștefan, Rozalia Motoc, Oana Paula Popa	#####	MK31.2	26.180211	44.382406	IF	Popesti-Leordeni	cantitativă	Metoda de colectare la punct fix	Fileu limnologic	pseudoabsență	NA	NA	NA	NA	NA	NA
8995	<i>Dreissena rostriformis bugensis</i> Andrussov, 1897	NA	Elena Iorgu, Ana Maria Krapal, Andreea Brezeanu, Andrei Ștefan, Rozalia Motoc, Oana Paula Popa	#####	MK31.2	26.180211	44.382406	IF	Popesti-Leordeni	cantitativă	Metoda de colectare la punct fix	Fileu limnologic	pseudoabsență	NA	NA	NA	NA	NA	NA
8996	<i>Physella acuta</i> (Draparnaud, 1805)	NA	Elena Iorgu, Ana Maria Krapal, Andreea Brezeanu, Andrei Ștefan, Rozalia Motoc, Oana Paula Popa	#####	MK31.2	26.180211	44.382406	IF	Popesti-Leordeni	cantitativă	Metoda de colectare la punct fix	Fileu limnologic	prezentă	medie	adult	ridicat	ecologic	mediu	NA

8997	<i>Ferrissia californica</i> (Rowell, 1863)	NA	Elena Iorgu, Ana Maria Krapal, Andreea Brezeanu, Andrei Ștefan, Rozalia Motoc, Oana Paula Popa	#####	MK31.2	26.180211	44.382406	IF	Popesti-Leordeni	cantitativă	Metoda de colectare la punct fix	Fileu limnologic	pseudoabsență	NA	NA	NA	NA	NA	NA
8998	<i>Helisoma anceps</i> (Menke, 1830)	NA	Elena Iorgu, Ana Maria Krapal, Andreea Brezeanu, Andrei Ștefan, Rozalia Motoc, Oana Paula Popa	#####	MK31.2	26.180211	44.382406	IF	Popesti-Leordeni	cantitativă	Metoda de colectare la punct fix	Fileu limnologic	pseudoabsență	NA	NA	NA	NA	NA	NA
8999	<i>Pseudosuccinea columella</i> (Say, 1817)	NA	Elena Iorgu, Ana Maria Krapal, Andreea Brezeanu, Andrei Ștefan, Rozalia Motoc, Oana Paula Popa	#####	MK31.2	26.180211	44.382406	IF	Popesti-Leordeni	cantitativă	Metoda de colectare la punct fix	Fileu limnologic	pseudoabsență	NA	NA	NA	NA	NA	NA
9000	<i>Potamopyrgus antipodarum</i> (Gray, 1843)	NA	Elena Iorgu, Ana Maria Krapal, Andreea Brezeanu, Andrei Ștefan, Rozalia Motoc, Oana Paula Popa	#####	MK31.2	26.180211	44.382406	IF	Popesti-Leordeni	cantitativă	Metoda de colectare la punct fix	Fileu limnologic	pseudoabsență	NA	NA	NA	NA	NA	NA
9001	<i>Corbicula fluminalis</i> (O. F. Müller, 1774)	NA	Elena Iorgu, Ana Maria Krapal, Andreea Brezeanu, Andrei Ștefan, Rozalia Motoc, Oana Paula Popa	#####	MK31.2	26.180211	44.382406	IF	Popesti-Leordeni	cantitativă	Metoda de colectare la punct fix	Fileu limnologic	pseudoabsență	NA	NA	NA	NA	NA	NA
9002	<i>Corbicula fluminea</i> (O. F. Müller, 1774)	NA	Elena Iorgu, Ana Maria Krapal, Andreea Brezeanu, Andrei Ștefan, Rozalia Motoc, Oana Paula Popa	#####	MK31.2	26.180211	44.382406	IF	Popesti-Leordeni	cantitativă	Metoda de colectare la punct fix	Fileu limnologic	pseudoabsență	NA	NA	NA	NA	NA	NA
9003	<i>Pectinatella magnifica</i> (Leidy, 1851)	NA	Elena Iorgu, Ana Maria Krapal, Andreea Brezeanu, Andrei Ștefan, Rozalia Motoc, Oana Paula Popa	#####	MK31.2	26.180211	44.382406	IF	Popesti-Leordeni	cantitativă	Metoda de colectare la punct fix	Fileu limnologic	pseudoabsență	NA	NA	NA	NA	NA	NA
9004	<i>Urnatella gracilis</i> (Leidy, 1851)	NA	Elena Iorgu, Ana Maria Krapal, Andreea Brezeanu, Andrei Ștefan, Rozalia Motoc, Oana Paula Popa	#####	MK31.2	26.180211	44.382406	IF	Popesti-Leordeni	cantitativă	Metoda de colectare la punct fix	Fileu limnologic	pseudoabsență	NA	NA	NA	NA	NA	NA
9005	<i>Craspedacusta sowerbii</i> Lankester, 1880	NA	Elena Iorgu, Ana Maria Krapal, Andreea Brezeanu, Andrei Ștefan, Rozalia Motoc, Oana Paula Popa	#####	MK31.2	26.180211	44.382406	IF	Popesti-Leordeni	cantitativă	Metoda de colectare la punct fix	Fileu limnologic	pseudoabsență	NA	NA	NA	NA	NA	NA
9006	<i>Hypania invalida</i> (Grube, 1860)	NA	Elena Iorgu, Ana Maria Krapal, Andreea Brezeanu, Andrei Ștefan, Rozalia Motoc, Oana Paula Popa	#####	MK31.2	26.180211	44.382406	IF	Popesti-Leordeni	cantitativă	Metoda de colectare la punct fix	Fileu limnologic	pseudoabsență	NA	NA	NA	NA	NA	NA

9007	<i>Branchiura sowerbyi</i> Beddard, 1892	NA	Elena Iorgu, Ana Maria Krapal, Andreea Brezeanu, Andrei Ștefan, Rozalia Motoc, Oana Paula Popa	#####	MK31.2	26.180211	44.382406	IF	Popesti-Leordeni	cantitativă	Metoda de colectare la punct fix	Fileu limnologic	pseudoabsență	NA	NA	NA	NA	NA	NA
9008	<i>Orconectes limosus</i> Rafinesque, 1817	NA	Elena Iorgu, Ana Maria Krapal, Andreea Brezeanu, Andrei Ștefan, Rozalia Motoc, Oana Paula Popa	#####	MK31.2	26.180211	44.382406	IF	Popesti-Leordeni	cantitativă	Metoda de colectare la punct fix	Fileu limnologic	pseudoabsență	NA	NA	NA	NA	NA	NA
9009	<i>Procambarus fallax</i> (Hagen, 1870) f. <i>virginalis</i>	NA	Elena Iorgu, Ana Maria Krapal, Andreea Brezeanu, Andrei Ștefan, Rozalia Motoc, Oana Paula Popa	#####	MK31.2	26.180211	44.382406	IF	Popesti-Leordeni	cantitativă	Metoda de colectare la punct fix	Fileu limnologic	pseudoabsență	NA	NA	NA	NA	NA	NA
9010	<i>Eriocheir sinensis</i> H. Milne Edwards, 1853	NA	Elena Iorgu, Ana Maria Krapal, Andreea Brezeanu, Andrei Ștefan, Rozalia Motoc, Oana Paula Popa	#####	MK31.2	26.180211	44.382406	IF	Popesti-Leordeni	cantitativă	Metoda de colectare la punct fix	Fileu limnologic	pseudoabsență	NA	NA	NA	NA	NA	NA
9011	<i>Procambarus clarkii</i> Girard, 1852	NA	Elena Iorgu, Ana Maria Krapal, Andreea Brezeanu, Andrei Ștefan, Rozalia Motoc, Oana Paula Popa	#####	MK31.2	26.180211	44.382406	IF	Popesti-Leordeni	cantitativă	Metoda de colectare la punct fix	Fileu limnologic	pseudoabsență	NA	NA	NA	NA	NA	NA
9012	<i>Orconectes virilis</i> Hagen 1870	NA	Elena Iorgu, Ana Maria Krapal, Andreea Brezeanu, Andrei Ștefan, Rozalia Motoc, Oana Paula Popa	#####	MK31.2	26.180211	44.382406	IF	Popesti-Leordeni	cantitativă	Metoda de colectare la punct fix	Fileu limnologic	pseudoabsență	NA	NA	NA	NA	NA	NA
9013	<i>Pacifastacus leniusculus</i> (Dana, 1852)	NA	Elena Iorgu, Ana Maria Krapal, Andreea Brezeanu, Andrei Ștefan, Rozalia Motoc, Oana Paula Popa	#####	MK31.2	26.180211	44.382406	IF	Popesti-Leordeni	cantitativă	Metoda de colectare la punct fix	Fileu limnologic	pseudoabsență	NA	NA	NA	NA	NA	NA
9014	<i>Aedes albopictus</i> Skuse, 1894	<i>Homo sapiens</i>	Elena Iorgu, Ana Maria Krapal, Andreea Brezeanu, Andrei Ștefan, Rozalia Motoc, Oana Paula Popa	#####	MK31.2	26.179374	44.374908	IF	Popesti-Leordeni	cantitativă	Metoda de colectare la punct fix	Fileu limnologic	pseudoabsență	NA	NA	NA	NA	NA	NA
9015	<i>Dreissena polymorpha</i> (Pallas, 1771)	NA	Elena Iorgu, Ana Maria Krapal, Andreea Brezeanu, Andrei Ștefan, Rozalia Motoc, Oana Paula Popa	#####	MK31.2	26.179374	44.374908	IF	Popesti-Leordeni	cantitativă	Metoda de colectare la punct fix	Fileu limnologic	pseudoabsență	NA	NA	NA	NA	NA	NA
9016	<i>Sinanodonta woodiana</i> (Lea, 1834)	NA	Elena Iorgu, Ana Maria Krapal, Andreea Brezeanu, Andrei Ștefan, Rozalia Motoc, Oana Paula Popa	#####	MK31.2	26.179374	44.374908	IF	Popesti-Leordeni	cantitativă	Metoda de colectare la punct fix	Fileu limnologic	pseudoabsență	NA	NA	NA	NA	NA	NA

9017	<i>Dreissena rostriformis bugensis</i> Andrussov, 1897	NA	Elena Iorgu, Ana Maria Krapal, Andreea Brezeanu, Andrei Ștefan, Rozalia Motoc, Oana Paula Popa	#####	MK31.2	26.179374	44.374908	IF	Popesti-Leordeni	cantitativă	Metoda de colectare la punct fix	Fileu limnologic	pseudoabsență	NA	NA	NA	NA	NA	NA
9018	<i>Physella acuta</i> (Draparnaud, 1805)	NA	Elena Iorgu, Ana Maria Krapal, Andreea Brezeanu, Andrei Ștefan, Rozalia Motoc, Oana Paula Popa	#####	MK31.2	26.179374	44.374908	IF	Popesti-Leordeni	cantitativă	Metoda de colectare la punct fix	Fileu limnologic	pseudoabsență	NA	NA	NA	NA	NA	NA
9019	<i>Ferrissia californica</i> (Rowell, 1863)	NA	Elena Iorgu, Ana Maria Krapal, Andreea Brezeanu, Andrei Ștefan, Rozalia Motoc, Oana Paula Popa	#####	MK31.2	26.179374	44.374908	IF	Popesti-Leordeni	cantitativă	Metoda de colectare la punct fix	Fileu limnologic	pseudoabsență	NA	NA	NA	NA	NA	NA
9020	<i>Helisoma anceps</i> (Menke, 1830)	NA	Elena Iorgu, Ana Maria Krapal, Andreea Brezeanu, Andrei Ștefan, Rozalia Motoc, Oana Paula Popa	#####	MK31.2	26.179374	44.374908	IF	Popesti-Leordeni	cantitativă	Metoda de colectare la punct fix	Fileu limnologic	pseudoabsență	NA	NA	NA	NA	NA	NA
9021	<i>Pseudosuccinea columella</i> (Say, 1817)	NA	Elena Iorgu, Ana Maria Krapal, Andreea Brezeanu, Andrei Ștefan, Rozalia Motoc, Oana Paula Popa	#####	MK31.2	26.179374	44.374908	IF	Popesti-Leordeni	cantitativă	Metoda de colectare la punct fix	Fileu limnologic	pseudoabsență	NA	NA	NA	NA	NA	NA
9022	<i>Potamopyrgus antipodarum</i> (Gray, 1843)	NA	Elena Iorgu, Ana Maria Krapal, Andreea Brezeanu, Andrei Ștefan, Rozalia Motoc, Oana Paula Popa	#####	MK31.2	26.179374	44.374908	IF	Popesti-Leordeni	cantitativă	Metoda de colectare la punct fix	Fileu limnologic	pseudoabsență	NA	NA	NA	NA	NA	NA
9023	<i>Corbicula fluminalis</i> (O. F. Müller, 1774)	NA	Elena Iorgu, Ana Maria Krapal, Andreea Brezeanu, Andrei Ștefan, Rozalia Motoc, Oana Paula Popa	#####	MK31.2	26.179374	44.374908	IF	Popesti-Leordeni	cantitativă	Metoda de colectare la punct fix	Fileu limnologic	pseudoabsență	NA	NA	NA	NA	NA	NA
9024	<i>Corbicula fluminea</i> (O. F. Müller, 1774)	NA	Elena Iorgu, Ana Maria Krapal, Andreea Brezeanu, Andrei Ștefan, Rozalia Motoc, Oana Paula Popa	#####	MK31.2	26.179374	44.374908	IF	Popesti-Leordeni	cantitativă	Metoda de colectare la punct fix	Fileu limnologic	pseudoabsență	NA	NA	NA	NA	NA	NA
9025	<i>Pectinatella magnifica</i> (Leidy, 1851)	NA	Elena Iorgu, Ana Maria Krapal, Andreea Brezeanu, Andrei Ștefan, Rozalia Motoc, Oana Paula Popa	#####	MK31.2	26.179374	44.374908	IF	Popesti-Leordeni	cantitativă	Metoda de colectare la punct fix	Fileu limnologic	pseudoabsență	NA	NA	NA	NA	NA	NA
9026	<i>Urnatella gracilis</i> (Leidy, 1851)	NA	Elena Iorgu, Ana Maria Krapal, Andreea Brezeanu, Andrei Ștefan, Rozalia Motoc, Oana Paula Popa	#####	MK31.2	26.179374	44.374908	IF	Popesti-Leordeni	cantitativă	Metoda de colectare la punct fix	Fileu limnologic	pseudoabsență	NA	NA	NA	NA	NA	NA

9027	<i>Craspedacusta sowerbii</i> Lankester, 1880	NA	Elena Iorgu, Ana Maria Krapal, Andreea Brezeanu, Andrei Ștefan, Rozalia Motoc, Oana Paula Popa	#####	MK31.2	26.179374	44.374908	IF	Popesti-Leordeni	cantitativă	Metoda de colectare la punct fix	Fileu limnologic	pseudoabsență	NA	NA	NA	NA	NA	NA
9028	<i>Hypania invalida</i> (Grube, 1860)	NA	Elena Iorgu, Ana Maria Krapal, Andreea Brezeanu, Andrei Ștefan, Rozalia Motoc, Oana Paula Popa	#####	MK31.2	26.179374	44.374908	IF	Popesti-Leordeni	cantitativă	Metoda de colectare la punct fix	Fileu limnologic	pseudoabsență	NA	NA	NA	NA	NA	NA
9029	<i>Branchiura sowerbyi</i> Beddard, 1892	NA	Elena Iorgu, Ana Maria Krapal, Andreea Brezeanu, Andrei Ștefan, Rozalia Motoc, Oana Paula Popa	#####	MK31.2	26.179374	44.374908	IF	Popesti-Leordeni	cantitativă	Metoda de colectare la punct fix	Fileu limnologic	pseudoabsență	NA	NA	NA	NA	NA	NA
9030	<i>Orconectes limosus</i> Rafinesque, 1817	NA	Elena Iorgu, Ana Maria Krapal, Andreea Brezeanu, Andrei Ștefan, Rozalia Motoc, Oana Paula Popa	#####	MK31.2	26.179374	44.374908	IF	Popesti-Leordeni	cantitativă	Metoda de colectare la punct fix	Fileu limnologic	pseudoabsență	NA	NA	NA	NA	NA	NA
9031	<i>Procambarus fallax</i> (Hagen, 1870) f. <i>virginalis</i>	NA	Elena Iorgu, Ana Maria Krapal, Andreea Brezeanu, Andrei Ștefan, Rozalia Motoc, Oana Paula Popa	#####	MK31.2	26.179374	44.374908	IF	Popesti-Leordeni	cantitativă	Metoda de colectare la punct fix	Fileu limnologic	pseudoabsență	NA	NA	NA	NA	NA	NA
9032	<i>Eriocheir sinensis</i> H. Milne Edwards, 1853	NA	Elena Iorgu, Ana Maria Krapal, Andreea Brezeanu, Andrei Ștefan, Rozalia Motoc, Oana Paula Popa	#####	MK31.2	26.179374	44.374908	IF	Popesti-Leordeni	cantitativă	Metoda de colectare la punct fix	Fileu limnologic	pseudoabsență	NA	NA	NA	NA	NA	NA
9033	<i>Procambarus clarkii</i> Girard, 1852	NA	Elena Iorgu, Ana Maria Krapal, Andreea Brezeanu, Andrei Ștefan, Rozalia Motoc, Oana Paula Popa	#####	MK31.2	26.179374	44.374908	IF	Popesti-Leordeni	cantitativă	Metoda de colectare la punct fix	Fileu limnologic	pseudoabsență	NA	NA	NA	NA	NA	NA
9034	<i>Orconectes virilis</i> Hagen 1870	NA	Elena Iorgu, Ana Maria Krapal, Andreea Brezeanu, Andrei Ștefan, Rozalia Motoc, Oana Paula Popa	#####	MK31.2	26.179374	44.374908	IF	Popesti-Leordeni	cantitativă	Metoda de colectare la punct fix	Fileu limnologic	pseudoabsență	NA	NA	NA	NA	NA	NA
9035	<i>Pacifastacus leniusculus</i> (Dana, 1852)	NA	Elena Iorgu, Ana Maria Krapal, Andreea Brezeanu, Andrei Ștefan, Rozalia Motoc, Oana Paula Popa	#####	MK31.2	26.179374	44.374908	IF	Popesti-Leordeni	cantitativă	Metoda de colectare la punct fix	Fileu limnologic	pseudoabsență	NA	NA	NA	NA	NA	NA
9036	<i>Aedes albopictus</i> Skuse, 1894	<i>Homo sapiens</i>	Elena Iorgu	#####	FQ17.3	22.48199	44.963269	CS	Băile Herculane	cantitativă	Metoda de colectare la punct fix	Fileu limnologic	pseudoabsență	NA	NA	NA	NA	NA	PN Domogled-Valea Cernei
9037	<i>Dreissena polymorpha</i> (Pallas, 1771)	NA	Elena Iorgu	#####	FQ17.3	22.48199	44.963269	CS	Popesti-Leordeni	cantitativă	Metoda de colectare la punct fix	Fileu limnologic	pseudoabsență	NA	NA	NA	NA	NA	PN Domogled-Valea Cernei

9038	<i>Sinanodonta woodiana</i> (Lea, 1834)	NA	Elena Iorgu	#####	FQ17.3	22.48199	44.963269	CS	Popesti-Leordeni	cantitativă	Metoda de colectare la punct fix	Fileu limnologic	pseudoabsență	NA	NA	NA	NA	NA	NA	PN Domogled-Valea Cernei
9039	<i>Dreissena rostriformis bugensis</i> Andrussov, 1897	NA	Elena Iorgu	#####	FQ17.3	22.48199	44.963269	CS	Popesti-Leordeni	cantitativă	Metoda de colectare la punct fix	Fileu limnologic	pseudoabsență	NA	NA	NA	NA	NA	NA	PN Domogled-Valea Cernei
9040	<i>Physella acuta</i> (Draparnaud, 1805)	NA	Elena Iorgu	#####	FQ17.3	22.48199	44.963269	CS	Popesti-Leordeni	cantitativă	Metoda de colectare la punct fix	Fileu limnologic	pseudoabsență	NA	NA	NA	NA	NA	NA	PN Domogled-Valea Cernei
9041	<i>Ferrissia californica</i> (Rowell, 1863)	NA	Elena Iorgu	#####	FQ17.3	22.48199	44.963269	CS	Popesti-Leordeni	cantitativă	Metoda de colectare la punct fix	Fileu limnologic	pseudoabsență	NA	NA	NA	NA	NA	NA	PN Domogled-Valea Cernei
9042	<i>Helisoma anceps</i> (Menke, 1830)	NA	Elena Iorgu	#####	FQ17.3	22.48199	44.963269	CS	Popesti-Leordeni	cantitativă	Metoda de colectare la punct fix	Fileu limnologic	pseudoabsență	NA	NA	NA	NA	NA	NA	PN Domogled-Valea Cernei
9043	<i>Pseudosuccinea columella</i> (Say, 1817)	NA	Elena Iorgu	#####	FQ17.3	22.48199	44.963269	CS	Popesti-Leordeni	cantitativă	Metoda de colectare la punct fix	Fileu limnologic	pseudoabsență	NA	NA	NA	NA	NA	NA	PN Domogled-Valea Cernei
9044	<i>Potamopyrgus antipodarum</i> (Gray, 1843)	NA	Elena Iorgu	#####	FQ17.3	22.48199	44.963269	CS	Popesti-Leordeni	cantitativă	Metoda de colectare la punct fix	Fileu limnologic	pseudoabsență	NA	NA	NA	NA	NA	NA	PN Domogled-Valea Cernei
9045	<i>Corbicula fluminalis</i> (O. F. Müller, 1774)	NA	Elena Iorgu	#####	FQ17.3	22.48199	44.963269	CS	Popesti-Leordeni	cantitativă	Metoda de colectare la punct fix	Fileu limnologic	pseudoabsență	NA	NA	NA	NA	NA	NA	PN Domogled-Valea Cernei
9046	<i>Corbicula fluminea</i> (O. F. Müller, 1774)	NA	Elena Iorgu	#####	FQ17.3	22.48199	44.963269	CS	Popesti-Leordeni	cantitativă	Metoda de colectare la punct fix	Fileu limnologic	pseudoabsență	NA	NA	NA	NA	NA	NA	PN Domogled-Valea Cernei
9047	<i>Pectinatella magnifica</i> (Leidy, 1851)	NA	Elena Iorgu	#####	FQ17.3	22.48199	44.963269	CS	Popesti-Leordeni	cantitativă	Metoda de colectare la punct fix	Fileu limnologic	pseudoabsență	NA	NA	NA	NA	NA	NA	PN Domogled-Valea Cernei
9048	<i>Umatella gracilis</i> (Leidy, 1851)	NA	Elena Iorgu	#####	FQ17.3	22.48199	44.963269	CS	Popesti-Leordeni	cantitativă	Metoda de colectare la punct fix	Fileu limnologic	pseudoabsență	NA	NA	NA	NA	NA	NA	PN Domogled-Valea Cernei
9049	<i>Craspedacusta sowerbii</i> Lankester, 1880	NA	Elena Iorgu	#####	FQ17.3	22.48199	44.963269	CS	Popesti-Leordeni	cantitativă	Metoda de colectare la punct fix	Fileu limnologic	pseudoabsență	NA	NA	NA	NA	NA	NA	PN Domogled-Valea Cernei
9050	<i>Hypania invalida</i> (Grube, 1860)	NA	Elena Iorgu	#####	FQ17.3	22.48199	44.963269	CS	Popesti-Leordeni	cantitativă	Metoda de colectare la punct fix	Fileu limnologic	pseudoabsență	NA	NA	NA	NA	NA	NA	PN Domogled-Valea Cernei

9051	<i>Branchiura sowerbyi</i> Beddard, 1892	NA	Elena Iorgu	#####	FQ17.3	22.48199	44.963269	CS	Popesti-Leordeni	cantitativă	Metoda de colectare la punct fix	Fileu limnologic	pseudoabsență	NA	NA	NA	NA	NA	NA	PN Domogled-Valea Cernei
9052	<i>Orconectes limosus</i> Rafinesque, 1817	NA	Elena Iorgu	#####	FQ17.3	22.48199	44.963269	CS	Popesti-Leordeni	cantitativă	Metoda de colectare la punct fix	Fileu limnologic	pseudoabsență	NA	NA	NA	NA	NA	NA	PN Domogled-Valea Cernei
9053	<i>Procambarus fallax</i> (Hagen, 1870) f. <i>virginalis</i>	NA	Elena Iorgu	#####	FQ17.3	22.48199	44.963269	CS	Popesti-Leordeni	cantitativă	Metoda de colectare la punct fix	Fileu limnologic	pseudoabsență	NA	NA	NA	NA	NA	NA	PN Domogled-Valea Cernei
9054	<i>Eriocheir sinensis</i> H. Milne Edwards, 1853	NA	Elena Iorgu	#####	FQ17.3	22.48199	44.963269	CS	Popesti-Leordeni	cantitativă	Metoda de colectare la punct fix	Fileu limnologic	pseudoabsență	NA	NA	NA	NA	NA	NA	PN Domogled-Valea Cernei
9055	<i>Procambarus clarkii</i> Girard, 1852	NA	Elena Iorgu	#####	FQ17.3	22.48199	44.963269	CS	Popesti-Leordeni	cantitativă	Metoda de colectare la punct fix	Fileu limnologic	pseudoabsență	NA	NA	NA	NA	NA	NA	PN Domogled-Valea Cernei
9056	<i>Orconectes virilis</i> Hagen 1870	NA	Elena Iorgu	#####	FQ17.3	22.48199	44.963269	CS	Popesti-Leordeni	cantitativă	Metoda de colectare la punct fix	Fileu limnologic	pseudoabsență	NA	NA	NA	NA	NA	NA	PN Domogled-Valea Cernei
9057	<i>Pacifastacus leniusculus</i> (Dana, 1852)	NA	Elena Iorgu	#####	FQ17.3	22.48199	44.963269	CS	Popesti-Leordeni	cantitativă	Metoda de colectare la punct fix	Fileu limnologic	pseudoabsență	NA	NA	NA	NA	NA	NA	PN Domogled-Valea Cernei
9058	<i>Aedes albopictus</i> Skuse, 1894	<i>Homo sapiens</i>	Elena Iorgu	#####	FQ17.3	22.48199	44.963269	CS	Băile Herculane	cantitativă	Metoda de colectare la punct fix	Fileu limnologic	pseudoabsență	NA	NA	NA	NA	NA	NA	PN Domogled-Valea Cernei
9059	<i>Physella acuta</i> (Draparnaud, 1805)	NA	Elena Iorgu	#####	FQ17.3	22.48199	44.963269	CS	Popesti-Leordeni	cantitativă	Metoda de colectare la punct fix	Fileu limnologic	pseudoabsență	NA	NA	NA	NA	NA	NA	PN Domogled-Valea Cernei
9060	<i>Ferrissia californica</i> (Rowell, 1863)	NA	Elena Iorgu	#####	FQ17.3	22.48199	44.963269	CS	Popesti-Leordeni	cantitativă	Metoda de colectare la punct fix	Fileu limnologic	pseudoabsență	NA	NA	NA	NA	NA	NA	PN Domogled-Valea Cernei
9061	<i>Helisoma anceps</i> (Menke, 1830)	NA	Elena Iorgu	#####	FQ17.3	22.48199	44.963269	CS	Popesti-Leordeni	cantitativă	Metoda de colectare la punct fix	Fileu limnologic	pseudoabsență	NA	NA	NA	NA	NA	NA	PN Domogled-Valea Cernei
9062	<i>Orconectes virilis</i> Hagen 1870	NA	Elena Iorgu	#####	FQ17.3	22.48199	44.963269	CS	Popesti-Leordeni	cantitativă	Metoda de colectare la punct fix	Fileu limnologic	pseudoabsență	NA	NA	NA	NA	NA	NA	PN Domogled-Valea Cernei
9063	<i>Pacifastacus leniusculus</i> (Dana, 1852)	NA	Elena Iorgu	#####	FQ17.3	22.48199	44.963269	CS	Popesti-Leordeni	cantitativă	Metoda de colectare la punct fix	Fileu limnologic	pseudoabsență	NA	NA	NA	NA	NA	NA	PN Domogled-Valea Cernei

9064	<i>Aedes albopictus</i> Skuse, 1894	<i>Homo sapiens</i>	Elena Iorgu	#####	FQ28.2	22.529834	44.997094	MH	Ineleş	cantitativă	Metoda de colectare la punct fix	Fileu limnologic	pseudoabsență	NA	NA	NA	NA	NA	PN Domogled-Valea Cernei
9065	<i>Dreissena polymorpha</i> (Pallas, 1771)	NA	Elena Iorgu	#####	FQ28.2	22.529834	44.997094	MH	Ineleş	cantitativă	Metoda de colectare la punct fix	Fileu limnologic	pseudoabsență	NA	NA	NA	NA	NA	PN Domogled-Valea Cernei
9066	<i>Sinanodonta woodiana</i> (Lea, 1834)	NA	Elena Iorgu	#####	FQ28.2	22.529834	44.997094	MH	Ineleş	cantitativă	Metoda de colectare la punct fix	Fileu limnologic	pseudoabsență	NA	NA	NA	NA	NA	PN Domogled-Valea Cernei
9067	<i>Dreissena rostriformis bugensis</i> Andrussov, 1897	NA	Elena Iorgu	#####	FQ28.2	22.529834	44.997094	MH	Ineleş	cantitativă	Metoda de colectare la punct fix	Fileu limnologic	pseudoabsență	NA	NA	NA	NA	NA	PN Domogled-Valea Cernei
9068	<i>Physella acuta</i> (Draparnaud, 1805)	NA	Elena Iorgu	#####	FQ28.2	22.529834	44.997094	MH	Ineleş	cantitativă	Metoda de colectare la punct fix	Fileu limnologic	pseudoabsență	NA	NA	NA	NA	NA	PN Domogled-Valea Cernei
9069	<i>Ferrissia californica</i> (Rowell, 1863)	NA	Elena Iorgu	#####	FQ28.2	22.529834	44.997094	MH	Ineleş	cantitativă	Metoda de colectare la punct fix	Fileu limnologic	pseudoabsență	NA	NA	NA	NA	NA	PN Domogled-Valea Cernei
9070	<i>Helisoma anceps</i> (Menke, 1830)	NA	Elena Iorgu	#####	FQ28.2	22.529834	44.997094	MH	Ineleş	cantitativă	Metoda de colectare la punct fix	Fileu limnologic	pseudoabsență	NA	NA	NA	NA	NA	PN Domogled-Valea Cernei
9071	<i>Pseudosuccinea columella</i> (Say, 1817)	NA	Elena Iorgu	#####	FQ28.2	22.529834	44.997094	MH	Ineleş	cantitativă	Metoda de colectare la punct fix	Fileu limnologic	pseudoabsență	NA	NA	NA	NA	NA	PN Domogled-Valea Cernei
9072	<i>Potamopyrgus antipodarum</i> (Gray, 1843)	NA	Elena Iorgu	#####	FQ28.2	22.529834	44.997094	MH	Ineleş	cantitativă	Metoda de colectare la punct fix	Fileu limnologic	pseudoabsență	NA	NA	NA	NA	NA	PN Domogled-Valea Cernei
9073	<i>Corbicula fluminalis</i> (O. F. Müller, 1774)	NA	Elena Iorgu	#####	FQ28.2	22.529834	44.997094	MH	Ineleş	cantitativă	Metoda de colectare la punct fix	Fileu limnologic	pseudoabsență	NA	NA	NA	NA	NA	PN Domogled-Valea Cernei
9074	<i>Corbicula fluminea</i> (O. F. Müller, 1774)	NA	Elena Iorgu	#####	FQ28.2	22.529834	44.997094	MH	Ineleş	cantitativă	Metoda de colectare la punct fix	Fileu limnologic	pseudoabsență	NA	NA	NA	NA	NA	PN Domogled-Valea Cernei
9075	<i>Pectinatella magnifica</i> (Leidy, 1851)	NA	Elena Iorgu	#####	FQ28.2	22.529834	44.997094	MH	Ineleş	cantitativă	Metoda de colectare la punct fix	Fileu limnologic	pseudoabsență	NA	NA	NA	NA	NA	PN Domogled-Valea Cernei
9076	<i>Urnatella gracilis</i> (Leidy, 1851)	NA	Elena Iorgu	#####	FQ28.2	22.529834	44.997094	MH	Ineleş	cantitativă	Metoda de colectare la punct fix	Fileu limnologic	pseudoabsență	NA	NA	NA	NA	NA	PN Domogled-Valea Cernei

9099	<i>Craspedacusta sowerbii</i> Lankester, 1880	NA	Elena Iorgu, Ana Maria Krapal, Andrei Ștefan, Andreea Brezeanu, Oana Paula Popa, Rozalia Motoc	#####	PK09.3	28.377602	45.113256	TL	Hamcearca	cantitativă	Metoda de colectare la punct fix	Fileu limnologic	pseudoabsență	NA	NA	NA	NA	NA	NA	PN Munții Măcinului
9100	<i>Hypania invalida</i> (Grube, 1860)	NA	Elena Iorgu, Ana Maria Krapal, Andrei Ștefan, Andreea Brezeanu, Oana Paula Popa, Rozalia Motoc	#####	PK09.3	28.377602	45.113256	TL	Hamcearca	cantitativă	Metoda de colectare la punct fix	Fileu limnologic	pseudoabsență	NA	NA	NA	NA	NA	NA	PN Munții Măcinului
9101	<i>Branchiura sowerbyi</i> Beddard, 1892	NA	Elena Iorgu, Ana Maria Krapal, Andrei Ștefan, Andreea Brezeanu, Oana Paula Popa, Rozalia Motoc	#####	PK09.3	28.377602	45.113256	TL	Hamcearca	cantitativă	Metoda de colectare la punct fix	Fileu limnologic	pseudoabsență	NA	NA	NA	NA	NA	NA	PN Munții Măcinului
9102	<i>Orconectes limosus</i> Rafinesque, 1817	NA	Elena Iorgu, Ana Maria Krapal, Andrei Ștefan, Andreea Brezeanu, Oana Paula Popa, Rozalia Motoc	#####	PK09.3	28.377602	45.113256	TL	Hamcearca	cantitativă	Metoda de colectare la punct fix	Fileu limnologic	pseudoabsență	NA	NA	NA	NA	NA	NA	PN Munții Măcinului
9103	<i>Procambarus fallax</i> (Hagen, 1870) f. <i>virginalis</i>	NA	Elena Iorgu, Ana Maria Krapal, Andrei Ștefan, Andreea Brezeanu, Oana Paula Popa, Rozalia Motoc	#####	PK09.3	28.377602	45.113256	TL	Hamcearca	cantitativă	Metoda de colectare la punct fix	Fileu limnologic	pseudoabsență	NA	NA	NA	NA	NA	NA	PN Munții Măcinului
9104	<i>Eriocheir sinensis</i> H. Milne Edwards, 1853	NA	Elena Iorgu, Ana Maria Krapal, Andrei Ștefan, Andreea Brezeanu, Oana Paula Popa, Rozalia Motoc	#####	PK09.3	28.377602	45.113256	TL	Hamcearca	cantitativă	Metoda de colectare la punct fix	Fileu limnologic	pseudoabsență	NA	NA	NA	NA	NA	NA	PN Munții Măcinului
9105	<i>Procambarus clarkii</i> Girard, 1852	NA	Elena Iorgu, Ana Maria Krapal, Andrei Ștefan, Andreea Brezeanu, Oana Paula Popa, Rozalia Motoc	#####	PK09.3	28.377602	45.113256	TL	Hamcearca	cantitativă	Metoda de colectare la punct fix	Fileu limnologic	pseudoabsență	NA	NA	NA	NA	NA	NA	PN Munții Măcinului
9106	<i>Orconectes virilis</i> Hagen 1870	NA	Elena Iorgu, Ana Maria Krapal, Andrei Ștefan, Andreea Brezeanu, Oana Paula Popa, Rozalia Motoc	#####	PK09.3	28.377602	45.113256	TL	Hamcearca	cantitativă	Metoda de colectare la punct fix	Fileu limnologic	pseudoabsență	NA	NA	NA	NA	NA	NA	PN Munții Măcinului
9107	<i>Pacifastacus leniusculus</i> (Dana, 1852)	NA	Elena Iorgu, Ana Maria Krapal, Andrei Ștefan, Andreea Brezeanu, Oana Paula Popa, Rozalia Motoc	#####	PK09.3	28.377602	45.113256	TL	Hamcearca	cantitativă	Metoda de colectare la punct fix	Fileu limnologic	pseudoabsență	NA	NA	NA	NA	NA	NA	PN Munții Măcinului
9108	<i>Aedes albopictus</i> Skuse, 1894	<i>Homo sapiens</i>	Elena Iorgu, Ana Maria Krapal, Andrei Ștefan, Andreea Brezeanu, Oana Paula Popa, Rozalia Motoc	#####	PL00.1	28.3324	45.2065	TL	Nifon	cantitativă	Metoda de colectare la punct fix	Fileu limnologic	pseudoabsență	NA	NA	NA	NA	NA	NA	NA

9109	<i>Dreissena polymorpha</i> (Pallas, 1771)	NA	Elena Iorgu, Ana Maria Krapal, Andrei Ștefan, Andreea Brezeanu, Oana Paula Popa, Rozalia Motoc	#####	PL00.1	28.3324	45.2065	TL	Nifon	cantitativă	Metoda de colectare la punct fix	Fileu limnologic	pseudoabsență	NA	NA	NA	NA	NA	NA
9110	<i>Sinanodonta woodiana</i> (Lea, 1834)	NA	Elena Iorgu, Ana Maria Krapal, Andrei Ștefan, Andreea Brezeanu, Oana Paula Popa, Rozalia Motoc	#####	PL00.1	28.3324	45.2065	TL	Nifon	cantitativă	Metoda de colectare la punct fix	Fileu limnologic	pseudoabsență	NA	NA	NA	NA	NA	NA
9111	<i>Dreissena rostriformis bugensis</i> Andrussov, 1897	NA	Elena Iorgu, Ana Maria Krapal, Andrei Ștefan, Andreea Brezeanu, Oana Paula Popa, Rozalia Motoc	#####	PL00.1	28.3324	45.2065	TL	Nifon	cantitativă	Metoda de colectare la punct fix	Fileu limnologic	pseudoabsență	NA	NA	NA	NA	NA	NA
9112	<i>Physella acuta</i> (Draparnaud, 1805)	NA	Elena Iorgu, Ana Maria Krapal, Andrei Ștefan, Andreea Brezeanu, Oana Paula Popa, Rozalia Motoc	#####	PL00.1	28.3324	45.2065	TL	Nifon	cantitativă	Metoda de colectare la punct fix	Fileu limnologic	pseudoabsență	NA	NA	NA	NA	NA	NA
9113	<i>Ferrissia californica</i> (Rowell, 1863)	NA	Elena Iorgu, Ana Maria Krapal, Andrei Ștefan, Andreea Brezeanu, Oana Paula Popa, Rozalia Motoc	#####	PL00.1	28.3324	45.2065	TL	Nifon	cantitativă	Metoda de colectare la punct fix	Fileu limnologic	pseudoabsență	NA	NA	NA	NA	NA	NA
9114	<i>Helisoma anceps</i> (Menke, 1830)	NA	Elena Iorgu, Ana Maria Krapal, Andrei Ștefan, Andreea Brezeanu, Oana Paula Popa, Rozalia Motoc	#####	PL00.1	28.3324	45.2065	TL	Nifon	cantitativă	Metoda de colectare la punct fix	Fileu limnologic	pseudoabsență	NA	NA	NA	NA	NA	NA
9115	<i>Pseudosuccinea columella</i> (Say, 1817)	NA	Elena Iorgu, Ana Maria Krapal, Andrei Ștefan, Andreea Brezeanu, Oana Paula Popa, Rozalia Motoc	#####	PL00.1	28.3324	45.2065	TL	Nifon	cantitativă	Metoda de colectare la punct fix	Fileu limnologic	pseudoabsență	NA	NA	NA	NA	NA	NA
9116	<i>Potamopyrgus antipodarum</i> (Gray, 1843)	NA	Elena Iorgu, Ana Maria Krapal, Andrei Ștefan, Andreea Brezeanu, Oana Paula Popa, Rozalia Motoc	#####	PL00.1	28.3324	45.2065	TL	Nifon	cantitativă	Metoda de colectare la punct fix	Fileu limnologic	pseudoabsență	NA	NA	NA	NA	NA	NA
9117	<i>Corbicula fluminalis</i> (O. F. Müller, 1774)	NA	Elena Iorgu, Ana Maria Krapal, Andrei Ștefan, Andreea Brezeanu, Oana Paula Popa, Rozalia Motoc	#####	PL00.1	28.3324	45.2065	TL	Nifon	cantitativă	Metoda de colectare la punct fix	Fileu limnologic	pseudoabsență	NA	NA	NA	NA	NA	NA
9118	<i>Corbicula fluminea</i> (O. F. Müller, 1774)	NA	Elena Iorgu, Ana Maria Krapal, Andrei Ștefan, Andreea Brezeanu, Oana Paula Popa, Rozalia Motoc	#####	PL00.1	28.3324	45.2065	TL	Nifon	cantitativă	Metoda de colectare la punct fix	Fileu limnologic	pseudoabsență	NA	NA	NA	NA	NA	NA

9119	<i>Pectinatella magnifica</i> (Leidy, 1851)	NA	Elena Iorgu, Ana Maria Krapal, Andrei Ștefan, Andreea Brezeanu, Oana Paula Popa, Rozalia Motoc	#####	PL00.1	28.3324	45.2065	TL	Nifon	cantitativă	Metoda de colectare la punct fix	Fileu limnologic	pseudoabsență	NA	NA	NA	NA	NA	NA
9120	<i>Urnatella gracilis</i> (Leidy, 1851)	NA	Elena Iorgu, Ana Maria Krapal, Andrei Ștefan, Andreea Brezeanu, Oana Paula Popa, Rozalia Motoc	#####	PL00.1	28.3324	45.2065	TL	Nifon	cantitativă	Metoda de colectare la punct fix	Fileu limnologic	pseudoabsență	NA	NA	NA	NA	NA	NA
9121	<i>Craspedacusta sowerbii</i> Lankester, 1880	NA	Elena Iorgu, Ana Maria Krapal, Andrei Ștefan, Andreea Brezeanu, Oana Paula Popa, Rozalia Motoc	#####	PL00.1	28.3324	45.2065	TL	Nifon	cantitativă	Metoda de colectare la punct fix	Fileu limnologic	pseudoabsență	NA	NA	NA	NA	NA	NA
9122	<i>Hypania invalida</i> (Grube, 1860)	NA	Elena Iorgu, Ana Maria Krapal, Andrei Ștefan, Andreea Brezeanu, Oana Paula Popa, Rozalia Motoc	#####	PL00.1	28.3324	45.2065	TL	Nifon	cantitativă	Metoda de colectare la punct fix	Fileu limnologic	pseudoabsență	NA	NA	NA	NA	NA	NA
9123	<i>Branchiura sowerbyi</i> Beddard, 1892	NA	Elena Iorgu, Ana Maria Krapal, Andrei Ștefan, Andreea Brezeanu, Oana Paula Popa, Rozalia Motoc	#####	PL00.1	28.3324	45.2065	TL	Nifon	cantitativă	Metoda de colectare la punct fix	Fileu limnologic	pseudoabsență	NA	NA	NA	NA	NA	NA
9124	<i>Orconectes limosus</i> Rafinesque, 1817	NA	Elena Iorgu, Ana Maria Krapal, Andrei Ștefan, Andreea Brezeanu, Oana Paula Popa, Rozalia Motoc	#####	PL00.1	28.3324	45.2065	TL	Nifon	cantitativă	Metoda de colectare la punct fix	Fileu limnologic	pseudoabsență	NA	NA	NA	NA	NA	NA
9125	<i>Procambarus fallax</i> (Hagen, 1870) f. <i>virginalis</i>	NA	Elena Iorgu, Ana Maria Krapal, Andrei Ștefan, Andreea Brezeanu, Oana Paula Popa, Rozalia Motoc	#####	PL00.1	28.3324	45.2065	TL	Nifon	cantitativă	Metoda de colectare la punct fix	Fileu limnologic	pseudoabsență	NA	NA	NA	NA	NA	NA
9126	<i>Eriocher sinensis</i> H. Milne Edwards, 1853	NA	Elena Iorgu, Ana Maria Krapal, Andrei Ștefan, Andreea Brezeanu, Oana Paula Popa, Rozalia Motoc	#####	PL00.1	28.3324	45.2065	TL	Nifon	cantitativă	Metoda de colectare la punct fix	Fileu limnologic	pseudoabsență	NA	NA	NA	NA	NA	NA
9127	<i>Procambarus clarkii</i> Girard, 1852	NA	Elena Iorgu, Ana Maria Krapal, Andrei Ștefan, Andreea Brezeanu, Oana Paula Popa, Rozalia Motoc	#####	PL00.1	28.3324	45.2065	TL	Nifon	cantitativă	Metoda de colectare la punct fix	Fileu limnologic	pseudoabsență	NA	NA	NA	NA	NA	NA
9128	<i>Orconectes virilis</i> Hagen 1870	NA	Elena Iorgu, Ana Maria Krapal, Andrei Ștefan, Andreea Brezeanu, Oana Paula Popa, Rozalia Motoc	#####	PL00.1	28.3324	45.2065	TL	Nifon	cantitativă	Metoda de colectare la punct fix	Fileu limnologic	pseudoabsență	NA	NA	NA	NA	NA	NA

9129	<i>Pacifastacus leniusculus</i> (Dana, 1852)	NA	Elena Iorgu, Ana Maria Krapal, Andrei Ștefan, Andreea Brezeanu, Oana Paula Popa, Rozalia Motoc	#####	PL00.1	28.3324	45.2065	TL	Nifon	cantitativă	Metoda de colectare la punct fix	Fileu limnologic	pseudoabsență	NA	NA	NA	NA	NA	NA
9130	<i>Aedes albopictus</i> Skuse, 1894	<i>Homo sapiens</i>	Andreea Brezeanu, Ana Maria Krapal, Elena Iorgu, Oana Paula Popa, Andrei Ștefan, Rozalia Motoc	#####	PL00.1	28.30668	45.232723	TL	Luncavița	cantitativă	Metoda de colectare la punct fix	Fileu limnologic	pseudoabsență	NA	NA	NA	NA	NA	NA
9131	<i>Dreissena polymorpha</i> (Pallas, 1771)	NA	Andreea Brezeanu, Ana Maria Krapal, Elena Iorgu, Oana Paula Popa, Andrei Ștefan, Rozalia Motoc	#####	PL00.1	28.30668	45.232723	TL	Luncavița	cantitativă	Metoda de colectare la punct fix	Fileu limnologic	pseudoabsență	NA	NA	NA	NA	NA	NA
9132	<i>Sinanodonta woodiana</i> (Lea, 1834)	NA	Andreea Brezeanu, Ana Maria Krapal, Elena Iorgu, Oana Paula Popa, Andrei Ștefan, Rozalia Motoc	#####	PL00.1	28.30668	45.232723	TL	Luncavița	cantitativă	Metoda de colectare la punct fix	Fileu limnologic	pseudoabsență	NA	NA	NA	NA	NA	NA
9133	<i>Dreissena rostriformis bugensis</i> Andrussov, 1897	NA	Andreea Brezeanu, Ana Maria Krapal, Elena Iorgu, Oana Paula Popa, Andrei Ștefan, Rozalia Motoc	#####	PL00.1	28.30668	45.232723	TL	Luncavița	cantitativă	Metoda de colectare la punct fix	Fileu limnologic	pseudoabsență	NA	NA	NA	NA	NA	NA
9134	<i>Physella acuta</i> (Draparnaud, 1805)	NA	Andreea Brezeanu, Ana Maria Krapal, Elena Iorgu, Oana Paula Popa, Andrei Ștefan, Rozalia Motoc	#####	PL00.1	28.30668	45.232723	TL	Luncavița	cantitativă	Metoda de colectare la punct fix	Fileu limnologic	pseudoabsență	NA	NA	NA	NA	NA	NA
9135	<i>Ferrissia californica</i> (Rowell, 1863)	NA	Andreea Brezeanu, Ana Maria Krapal, Elena Iorgu, Oana Paula Popa, Andrei Ștefan, Rozalia Motoc	#####	PL00.1	28.30668	45.232723	TL	Luncavița	cantitativă	Metoda de colectare la punct fix	Fileu limnologic	pseudoabsență	NA	NA	NA	NA	NA	NA
9136	<i>Helisoma anceps</i> (Menke, 1830)	NA	Andreea Brezeanu, Ana Maria Krapal, Elena Iorgu, Oana Paula Popa, Andrei Ștefan, Rozalia Motoc	#####	PL00.1	28.30668	45.232723	TL	Luncavița	cantitativă	Metoda de colectare la punct fix	Fileu limnologic	pseudoabsență	NA	NA	NA	NA	NA	NA
9137	<i>Pseudosuccinea columella</i> (Say, 1817)	NA	Andreea Brezeanu, Ana Maria Krapal, Elena Iorgu, Oana Paula Popa, Andrei Ștefan, Rozalia Motoc	#####	PL00.1	28.30668	45.232723	TL	Luncavița	cantitativă	Metoda de colectare la punct fix	Fileu limnologic	pseudoabsență	NA	NA	NA	NA	NA	NA
9138	<i>Potamopyrgus antipodarum</i> (Gray, 1843)	NA	Andreea Brezeanu, Ana Maria Krapal, Elena Iorgu, Oana Paula Popa, Andrei Ștefan, Rozalia Motoc	#####	PL00.1	28.30668	45.232723	TL	Luncavița	cantitativă	Metoda de colectare la punct fix	Fileu limnologic	pseudoabsență	NA	NA	NA	NA	NA	NA

9139	<i>Corbicula fluminalis</i> (O. F. Müller, 1774)	NA	Andreea Brezeanu, Ana Maria Krapal, Elena Iorgu, Oana Paula Popa, Andrei Ștefan, Rozalia Motoc	#####	PL00.1	28.30668	45.232723	TL	Luncavița	cantitativă	Metoda de colectare la punct fix	Fileu limnologic	pseudoabsență	NA	NA	NA	NA	NA	NA
9140	<i>Corbicula fluminea</i> (O. F. Müller, 1774)	NA	Andreea Brezeanu, Ana Maria Krapal, Elena Iorgu, Oana Paula Popa, Andrei Ștefan, Rozalia Motoc	#####	PL00.1	28.30668	45.232723	TL	Luncavița	cantitativă	Metoda de colectare la punct fix	Fileu limnologic	pseudoabsență	NA	NA	NA	NA	NA	NA
9141	<i>Pectinatella magnifica</i> (Leidy, 1851)	NA	Andreea Brezeanu, Ana Maria Krapal, Elena Iorgu, Oana Paula Popa, Andrei Ștefan, Rozalia Motoc	#####	PL00.1	28.30668	45.232723	TL	Luncavița	cantitativă	Metoda de colectare la punct fix	Fileu limnologic	pseudoabsență	NA	NA	NA	NA	NA	NA
9142	<i>Urnatella gracilis</i> (Leidy, 1851)	NA	Andreea Brezeanu, Ana Maria Krapal, Elena Iorgu, Oana Paula Popa, Andrei Ștefan, Rozalia Motoc	#####	PL00.1	28.30668	45.232723	TL	Luncavița	cantitativă	Metoda de colectare la punct fix	Fileu limnologic	pseudoabsență	NA	NA	NA	NA	NA	NA
9143	<i>Craspedacusta sowerbii</i> Lankester, 1880	NA	Andreea Brezeanu, Ana Maria Krapal, Elena Iorgu, Oana Paula Popa, Andrei Ștefan, Rozalia Motoc	#####	PL00.1	28.30668	45.232723	TL	Luncavița	cantitativă	Metoda de colectare la punct fix	Fileu limnologic	pseudoabsență	NA	NA	NA	NA	NA	NA
9144	<i>Hypania invalida</i> (Grube, 1860)	NA	Andreea Brezeanu, Ana Maria Krapal, Elena Iorgu, Oana Paula Popa, Andrei Ștefan, Rozalia Motoc	#####	PL00.1	28.30668	45.232723	TL	Luncavița	cantitativă	Metoda de colectare la punct fix	Fileu limnologic	pseudoabsență	NA	NA	NA	NA	NA	NA
9145	<i>Branchiura sowerbyi</i> Beddard, 1892	NA	Andreea Brezeanu, Ana Maria Krapal, Elena Iorgu, Oana Paula Popa, Andrei Ștefan, Rozalia Motoc	#####	PL00.1	28.30668	45.232723	TL	Luncavița	cantitativă	Metoda de colectare la punct fix	Fileu limnologic	pseudoabsență	NA	NA	NA	NA	NA	NA
9146	<i>Orconectes limosus</i> Rafinesque, 1817	NA	Andreea Brezeanu, Ana Maria Krapal, Elena Iorgu, Oana Paula Popa, Andrei Ștefan, Rozalia Motoc	#####	PL00.1	28.30668	45.232723	TL	Luncavița	cantitativă	Metoda de colectare la punct fix	Fileu limnologic	pseudoabsență	NA	NA	NA	NA	NA	NA
9147	<i>Procambarus fallax</i> (Hagen, 1870) f. <i>virginialis</i>	NA	Andreea Brezeanu, Ana Maria Krapal, Elena Iorgu, Oana Paula Popa, Andrei Ștefan, Rozalia Motoc	#####	PL00.1	28.30668	45.232723	TL	Luncavița	cantitativă	Metoda de colectare la punct fix	Fileu limnologic	pseudoabsență	NA	NA	NA	NA	NA	NA
9148	<i>Eriocheir sinensis</i> H. Milne Edwards, 1853	NA	Andreea Brezeanu, Ana Maria Krapal, Elena Iorgu, Oana Paula Popa, Andrei Ștefan, Rozalia Motoc	#####	PL00.1	28.30668	45.232723	TL	Luncavița	cantitativă	Metoda de colectare la punct fix	Fileu limnologic	pseudoabsență	NA	NA	NA	NA	NA	NA

9149	<i>Procambarus clarkii</i> Girard, 1852	NA	Andreea Brezeanu, Ana Maria Krapal, Elena Iorgu, Oana Paula Popa, Andrei Ștefan, Rozalia Motoc	#####	PL00.1	28.30668	45.232723	TL	Luncavița	cantitativă	Metoda de colectare la punct fix	Fileu limnologic	pseudoabsență	NA	NA	NA	NA	NA	NA
9150	<i>Orconectes virilis Hagen</i> 1870	NA	Andreea Brezeanu, Ana Maria Krapal, Elena Iorgu, Oana Paula Popa, Andrei Ștefan, Rozalia Motoc	#####	PL00.1	28.30668	45.232723	TL	Luncavița	cantitativă	Metoda de colectare la punct fix	Fileu limnologic	pseudoabsență	NA	NA	NA	NA	NA	NA
9151	<i>Pacifastacus leniusculus</i> (Dana, 1852)	NA	Andreea Brezeanu, Ana Maria Krapal, Elena Iorgu, Oana Paula Popa, Andrei Ștefan, Rozalia Motoc	#####	PL00.1	28.30668	45.232723	TL	Luncavița	cantitativă	Metoda de colectare la punct fix	Fileu limnologic	pseudoabsență	NA	NA	NA	NA	NA	NA
9152	<i>Aedes albopictus</i> Skuse, 1894	<i>Homo sapiens</i>	Cupșa Diana	#####	ET60.3	21.8942928	47.0265522	BH	Oradea	calitativă	Metoda de colectare la punct fix	Fileu limnologic	pseudoabsență	NA	NA	NA	NA	NA	NA
9153	<i>Orconectes limosus Rafinesque</i> , 1817	NA	Cupșa Diana	#####	ET60.3	21.8942928	47.0265522	BH	Oradea	calitativă	Metoda de colectare la punct fix	Fileu limnologic	pseudoabsență	NA	NA	NA	NA	NA	NA
9154	<i>Procambarus fallax</i> (Hagen, 1870) f. <i>virginialis</i>	NA	Cupșa Diana	#####	ET60.3	21.8942928	47.0265522	BH	Oradea	calitativă	Metoda de colectare la punct fix	Fileu limnologic	pseudoabsență	NA	NA	NA	NA	NA	NA
9155	<i>Eriocheir sinensis</i> H. Milne Edwards, 1853	NA	Cupșa Diana	#####	ET60.3	21.8942928	47.0265522	BH	Oradea	calitativă	Metoda de colectare la punct fix	Fileu limnologic	pseudoabsență	NA	NA	NA	NA	NA	NA
9156	<i>Ferrissia californica</i> (Rowell, 1863)	NA	Cupșa Diana	#####	ET60.3	21.8942928	47.0265522	BH	Oradea	calitativă	Metoda de colectare la punct fix	Fileu limnologic	pseudoabsență	NA	NA	NA	NA	NA	NA
9157	<i>Physella acuta</i> (Draparnaud, 1805)	NA	Cupșa Diana	#####	ET60.3	21.8942928	47.0265522	BH	Oradea	calitativă	Metoda de colectare la punct fix	Fileu limnologic	pseudoabsență	NA	NA	NA	NA	NA	NA
9158	<i>Helisoma anceps</i> (Menke, 1830)	NA	Cupșa Diana	#####	ET60.3	21.8942928	47.0265522	BH	Oradea	calitativă	Metoda de colectare la punct fix	Fileu limnologic	pseudoabsență	NA	NA	NA	NA	NA	NA
9159	<i>Pseudosuccinea columella</i> (Say, 1817)	NA	Cupșa Diana	#####	ET60.3	21.8942928	47.0265522	BH	Oradea	calitativă	Metoda de colectare la punct fix	Fileu limnologic	pseudoabsență	NA	NA	NA	NA	NA	NA
9160	<i>Potamopyrgus antipodarum</i> (Gray, 1843)	NA	Cupșa Diana	#####	ET60.3	21.8942928	47.0265522	BH	Oradea	calitativă	Metoda de colectare la punct fix	Fileu limnologic	pseudoabsență	NA	NA	NA	NA	NA	NA
9161	<i>Dreissena rostriformis bugensis</i> Andrussov, 1897	NA	Cupșa Diana	#####	ET60.3	21.8942928	47.0265522	BH	Oradea	calitativă	Metoda de colectare la punct fix	Fileu limnologic	pseudoabsență	NA	NA	NA	NA	NA	NA
9162	<i>Dreissena polymorpha</i> (Pallas, 1771)	NA	Cupșa Diana	#####	ET60.3	21.8942928	47.0265522	BH	Oradea	calitativă	Metoda de colectare la punct fix	Fileu limnologic	pseudoabsență	NA	NA	NA	NA	NA	NA
9163	<i>Sinanodonta woodiana</i> (Lea, 1834)	NA	Cupșa Diana	#####	ET60.3	21.8942928	47.0265522	BH	Oradea	calitativă	Metoda de colectare la punct fix	Fileu limnologic	pseudoabsență	NA	NA	NA	NA	NA	NA

9164	<i>Corbicula fluminea</i> (O. F. Müller, 1774)	NA	Cupșa Diana	#####	ET60.3	21.8942928	47.0265522	BH	Oradea	calitativă	Metoda de colectare la punct fix	Fileu limnologic	pseudoabsență	NA	NA	NA	NA	NA	NA
9165	<i>Corbicula fluminalis</i> (O. F. Müller, 1774)	NA	Cupșa Diana	#####	ET60.3	21.8942928	47.0265522	BH	Oradea	calitativă	Metoda de colectare la punct fix	Fileu limnologic	pseudoabsență	NA	NA	NA	NA	NA	NA
9166	<i>Pectinatella magnifica</i> (Leidy, 1851)	NA	Cupșa Diana	#####	ET60.3	21.8942928	47.0265522	BH	Oradea	calitativă	Metoda de colectare la punct fix	Fileu limnologic	pseudoabsență	NA	NA	NA	NA	NA	NA
9167	<i>Urnatella gracilis</i> (Leidy, 1851)	NA	Cupșa Diana	#####	ET60.3	21.8942928	47.0265522	BH	Oradea	calitativă	Metoda de colectare la punct fix	Fileu limnologic	pseudoabsență	NA	NA	NA	NA	NA	NA
9168	<i>Craspedacusta sowerbii</i> Lankester, 1880	NA	Cupșa Diana	#####	ET60.3	21.8942928	47.0265522	BH	Oradea	calitativă	Metoda de colectare la punct fix	Fileu limnologic	pseudoabsență	NA	NA	NA	NA	NA	NA
9169	<i>Hypania invalida</i> (Grube, 1860)	NA	Cupșa Diana	#####	ET60.3	21.8942928	47.0265522	BH	Oradea	calitativă	Metoda de colectare la punct fix	Fileu limnologic	pseudoabsență	NA	NA	NA	NA	NA	NA
9170	<i>Branchiura sowerbyi</i> Beddard, 1892	NA	Cupșa Diana	#####	ET60.3	21.8942928	47.0265522	BH	Oradea	calitativă	Metoda de colectare la punct fix	Fileu limnologic	pseudoabsență	NA	NA	NA	NA	NA	NA
9171	<i>Girardia tigrina</i> (Girard, 1850)	NA	Cupșa Diana	#####	ET60.3	21.8942928	47.0265522	BH	Oradea	calitativă	Metoda de colectare la punct fix	Fileu limnologic	pseudoabsență	NA	NA	NA	NA	NA	NA
9172	<i>Onchocleidus similis</i> Mueller, 1936	NA	Cupșa Diana	#####	ET60.3	21.8942928	47.0265522	BH	Oradea	calitativă	Metoda de colectare la punct fix	Fileu limnologic	pseudoabsență	NA	NA	NA	NA	NA	NA
9173	<i>Onchocleidus dispar</i> Mueller, 1936	NA	Cupșa Diana	#####	ET60.3	21.8942928	47.0265522	BH	Oradea	calitativă	Metoda de colectare la punct fix	Fileu limnologic	pseudoabsență	NA	NA	NA	NA	NA	NA
9174	<i>Dactylogyrus lamellatus</i> Akhmerow, 1952	NA	Cupșa Diana	#####	ET60.3	21.8942928	47.0265522	BH	Oradea	calitativă	Metoda de colectare la punct fix	Fileu limnologic	pseudoabsență	NA	NA	NA	NA	NA	NA
9175	<i>Schyzocotyle acheilognathi</i> (Yamaguti, 1934)	NA	Cupșa Diana	#####	ET60.3	21.8942928	47.0265522	BH	Oradea	calitativă	Metoda de colectare la punct fix	Fileu limnologic	pseudoabsență	NA	NA	NA	NA	NA	NA
9176	<i>Eudiplozoon nipponicum</i> (Goto, 1891)	NA	Cupșa Diana	#####	ET60.3	21.8942928	47.0265522	BH	Oradea	calitativă	Metoda de colectare la punct fix	Fileu limnologic	pseudoabsență	NA	NA	NA	NA	NA	NA
9177	<i>Aedes albopictus</i> Skuse, 1894	<i>Homo sapiens</i>	Cupșa Diana	#####	ET60.3	21.8976599	47.0020245	BH	Nojorid	calitativă	Metoda de colectare la punct fix	Fileu limnologic	pseudoabsență	NA	NA	NA	NA	NA	NA
9178	<i>Orconectes limosus</i> Rafinesque, 1817	NA	Cupșa Diana	#####	ET60.3	21.8976599	47.0020245	BH	Nojorid	calitativă	Metoda de colectare la punct fix	Fileu limnologic	pseudoabsență	NA	NA	NA	NA	NA	NA
9179	<i>Procambarus fallax</i> (Hagen, 1870) f. <i>virginalis</i>	NA	Cupșa Diana	#####	ET60.3	21.8976599	47.0020245	BH	Nojorid	calitativă	Metoda de colectare la punct fix	Fileu limnologic	pseudoabsență	NA	NA	NA	NA	NA	NA
9180	<i>Eriocheir sinensis</i> H. Milne Edwards, 1853	NA	Cupșa Diana	#####	ET60.3	21.8976599	47.0020245	BH	Nojorid	calitativă	Metoda de colectare la punct fix	Fileu limnologic	pseudoabsență	NA	NA	NA	NA	NA	NA

9181	<i>Ferrissia californica</i> (Rowell, 1863)	NA	Cupșa Diana	#####	ET60.3	21.8976599	47.0020245	BH	Nojorid	calitativă	Metoda de colectare la punct fix	Fileu limnologic	pseudoabsență	NA	NA	NA	NA	NA	NA
9182	<i>Physella acuta</i> (Draparnaud, 1805)	NA	Cupșa Diana	#####	ET60.3	21.8976599	47.0020245	BH	Nojorid	calitativă	Metoda de colectare la punct fix	Fileu limnologic	pseudoabsență	NA	NA	NA	NA	NA	NA
9183	<i>Helisoma anceps</i> (Menke, 1830)	NA	Cupșa Diana	#####	ET60.3	21.8976599	47.0020245	BH	Nojorid	calitativă	Metoda de colectare la punct fix	Fileu limnologic	pseudoabsență	NA	NA	NA	NA	NA	NA
9184	<i>Pseudosuccinea columella</i> (Say, 1817)	NA	Cupșa Diana	#####	ET60.3	21.8976599	47.0020245	BH	Nojorid	calitativă	Metoda de colectare la punct fix	Fileu limnologic	pseudoabsență	NA	NA	NA	NA	NA	NA
9185	<i>Potamopyrgus antipodarum</i> (Gray, 1843)	NA	Cupșa Diana	#####	ET60.3	21.8976599	47.0020245	BH	Nojorid	calitativă	Metoda de colectare la punct fix	Fileu limnologic	pseudoabsență	NA	NA	NA	NA	NA	NA
9186	<i>Dreissena rostriformis bugensis</i> Andrussov, 1897	NA	Cupșa Diana	#####	ET60.3	21.8976599	47.0020245	BH	Nojorid	calitativă	Metoda de colectare la punct fix	Fileu limnologic	pseudoabsență	NA	NA	NA	NA	NA	NA
9187	<i>Dreissena polymorpha</i> (Pallas, 1771)	NA	Cupșa Diana	#####	ET60.3	21.8976599	47.0020245	BH	Nojorid	calitativă	Metoda de colectare la punct fix	Fileu limnologic	pseudoabsență	NA	NA	NA	NA	NA	NA
9188	<i>Sinanodonta woodiana</i> (Lea, 1834)	NA	Cupșa Diana	#####	ET60.3	21.8976599	47.0020245	BH	Nojorid	calitativă	Metoda de colectare la punct fix	Fileu limnologic	pseudoabsență	NA	NA	NA	NA	NA	NA
9189	<i>Corbicula fluminea</i> (O. F. Müller, 1774)	NA	Cupșa Diana	#####	ET60.3	21.8976599	47.0020245	BH	Nojorid	calitativă	Metoda de colectare la punct fix	Fileu limnologic	pseudoabsență	NA	NA	NA	NA	NA	NA
9190	<i>Corbicula fluminalis</i> (O. F. Müller, 1774)	NA	Cupșa Diana	#####	ET60.3	21.8976599	47.0020245	BH	Nojorid	calitativă	Metoda de colectare la punct fix	Fileu limnologic	pseudoabsență	NA	NA	NA	NA	NA	NA
9191	<i>Pectinatella magnifica</i> (Leidy, 1851)	NA	Cupșa Diana	#####	ET60.3	21.8976599	47.0020245	BH	Nojorid	calitativă	Metoda de colectare la punct fix	Fileu limnologic	pseudoabsență	NA	NA	NA	NA	NA	NA
9192	<i>Urnatella gracilis</i> (Leidy, 1851)	NA	Cupșa Diana	#####	ET60.3	21.8976599	47.0020245	BH	Nojorid	calitativă	Metoda de colectare la punct fix	Fileu limnologic	pseudoabsență	NA	NA	NA	NA	NA	NA
9193	<i>Craspedacusta sowerbii</i> Lankester, 1880	NA	Cupșa Diana	#####	ET60.3	21.8976599	47.0020245	BH	Nojorid	calitativă	Metoda de colectare la punct fix	Fileu limnologic	pseudoabsență	NA	NA	NA	NA	NA	NA
9194	<i>Hypania invalida</i> (Grube, 1860)	NA	Cupșa Diana	#####	ET60.3	21.8976599	47.0020245	BH	Nojorid	calitativă	Metoda de colectare la punct fix	Fileu limnologic	pseudoabsență	NA	NA	NA	NA	NA	NA
9195	<i>Branchiura sowerbyi</i> Beddard, 1892	NA	Cupșa Diana	#####	ET60.3	21.8976599	47.0020245	BH	Nojorid	calitativă	Metoda de colectare la punct fix	Fileu limnologic	pseudoabsență	NA	NA	NA	NA	NA	NA
9196	<i>Girardia tigrina</i> (Girard, 1850)	NA	Cupșa Diana	#####	ET60.3	21.8976599	47.0020245	BH	Nojorid	calitativă	Metoda de colectare la punct fix	Fileu limnologic	pseudoabsență	NA	NA	NA	NA	NA	NA
9197	<i>Onchocleidus similis</i> Mueller, 1936	NA	Cupșa Diana	#####	ET60.3	21.8976599	47.0020245	BH	Nojorid	calitativă	Metoda de colectare la punct fix	Fileu limnologic	pseudoabsență	NA	NA	NA	NA	NA	NA

9198	<i>Onchocleidus dispar</i> Mueller, 1936	NA	Cupșa Diana	#####	ET60.3	21.8976599	47.0020245	BH	Nojorid	calitativă	Metoda de colectare la punct fix	Fileu limnologic	pseudoabsență	NA	NA	NA	NA	NA	NA
9199	<i>Dactylogyrus lamellatus</i> Akhmerow, 1952	NA	Cupșa Diana	#####	ET60.3	21.8976599	47.0020245	BH	Nojorid	calitativă	Metoda de colectare la punct fix	Fileu limnologic	pseudoabsență	NA	NA	NA	NA	NA	NA
9200	<i>Schyzocotyle acheilognathi</i> (Yamaguti, 1934)	NA	Cupșa Diana	#####	ET60.3	21.8976599	47.0020245	BH	Nojorid	calitativă	Metoda de colectare la punct fix	Fileu limnologic	pseudoabsență	NA	NA	NA	NA	NA	NA
9201	<i>Eudiplozoon nipponicum</i> (Goto, 1891)	NA	Cupșa Diana	#####	ET60.3	21.8976599	47.0020245	BH	Nojorid	calitativă	Metoda de colectare la punct fix	Fileu limnologic	pseudoabsență	NA	NA	NA	NA	NA	NA
9202	<i>Aedes albopictus</i> Skuse, 1894	<i>Homo sapiens</i>	Cupșa Diana	#####	ET81.3	22.128454	47.083056	BH	Botean	calitativă	Metoda de colectare la punct fix	Fileu limnologic	prezentă	medie	larvă	mediu	ecologic	ridicat	NA
9203	<i>Orconectes limosus Rafinesque, 1817</i>	NA	Cupșa Diana	#####	ET81.3	22.128454	47.083056	BH	Botean	calitativă	Metoda de colectare la punct fix	Fileu limnologic	pseudoabsență	NA	NA	NA	NA	NA	NA
9204	<i>Procambarus fallax</i> (Hagen, 1870) f. <i>virginialis</i>	NA	Cupșa Diana	#####	ET81.3	22.128454	47.083056	BH	Botean	calitativă	Metoda de colectare la punct fix	Fileu limnologic	pseudoabsență	NA	NA	NA	NA	NA	NA
9205	<i>Eriochair sinensis</i> H. Milne Edwards, 1853	NA	Cupșa Diana	#####	ET81.3	22.128454	47.083056	BH	Botean	calitativă	Metoda de colectare la punct fix	Fileu limnologic	pseudoabsență	NA	NA	NA	NA	NA	NA
9206	<i>Ferrissia californica</i> (Rowell, 1863)	NA	Cupșa Diana	#####	ET81.3	22.128454	47.083056	BH	Botean	calitativă	Metoda de colectare la punct fix	Fileu limnologic	pseudoabsență	NA	NA	NA	NA	NA	NA
9207	<i>Physella acuta</i> (Draparnaud, 1805)	NA	Cupșa Diana	#####	ET81.3	22.128454	47.083056	BH	Botean	calitativă	Metoda de colectare la punct fix	Fileu limnologic	pseudoabsență	NA	NA	NA	NA	NA	NA
9208	<i>Helisoma anceps</i> (Menke, 1830)	NA	Cupșa Diana	#####	ET81.3	22.128454	47.083056	BH	Botean	calitativă	Metoda de colectare la punct fix	Fileu limnologic	pseudoabsență	NA	NA	NA	NA	NA	NA
9209	<i>Pseudosuccinea columella</i> (Say, 1817)	NA	Cupșa Diana	#####	ET81.3	22.128454	47.083056	BH	Botean	calitativă	Metoda de colectare la punct fix	Fileu limnologic	pseudoabsență	NA	NA	NA	NA	NA	NA
9210	<i>Potamopyrgus antipodarum</i> (Gray, 1843)	NA	Cupșa Diana	#####	ET81.3	22.128454	47.083056	BH	Botean	calitativă	Metoda de colectare la punct fix	Fileu limnologic	pseudoabsență	NA	NA	NA	NA	NA	NA
9211	<i>Dreissena rostriformis bugensis</i> Andrussov, 1897	NA	Cupșa Diana	#####	ET81.3	22.128454	47.083056	BH	Botean	calitativă	Metoda de colectare la punct fix	Fileu limnologic	pseudoabsență	NA	NA	NA	NA	NA	NA
9212	<i>Dreissena polymorpha</i> (Pallas, 1771)	NA	Cupșa Diana	#####	ET81.3	22.128454	47.083056	BH	Botean	calitativă	Metoda de colectare la punct fix	Fileu limnologic	pseudoabsență	NA	NA	NA	NA	NA	NA
9213	<i>Sinanodonta woodiana</i> (Lea, 1834)	NA	Cupșa Diana	#####	ET81.3	22.128454	47.083056	BH	Botean	calitativă	Metoda de colectare la punct fix	Fileu limnologic	pseudoabsență	NA	NA	NA	NA	NA	NA
9214	<i>Corbicula fluminea</i> (O. F. Müller, 1774)	NA	Cupșa Diana	#####	ET81.3	22.128454	47.083056	BH	Botean	calitativă	Metoda de colectare la punct fix	Fileu limnologic	pseudoabsență	NA	NA	NA	NA	NA	NA

9215	<i>Corbicula fluminalis</i> (O. F. Müller, 1774)	NA	Cupșa Diana	#####	ET81.3	22.128454	47.083056	BH	Botean	calitativă	Metoda de colectare la punct fix	Fileu limnologic	pseudoabsență	NA	NA	NA	NA	NA	NA
9216	<i>Pectinatella magnifica</i> (Leidy, 1851)	NA	Cupșa Diana	#####	ET81.3	22.128454	47.083056	BH	Botean	calitativă	Metoda de colectare la punct fix	Fileu limnologic	pseudoabsență	NA	NA	NA	NA	NA	NA
9217	<i>Urnatella gracilis</i> (Leidy, 1851)	NA	Cupșa Diana	#####	ET81.3	22.128454	47.083056	BH	Botean	calitativă	Metoda de colectare la punct fix	Fileu limnologic	pseudoabsență	NA	NA	NA	NA	NA	NA
9218	<i>Craspedacusta sowerbii</i> Lankester, 1880	NA	Cupșa Diana	#####	ET81.3	22.128454	47.083056	BH	Botean	calitativă	Metoda de colectare la punct fix	Fileu limnologic	pseudoabsență	NA	NA	NA	NA	NA	NA
9219	<i>Hypania invalida</i> (Grube, 1860)	NA	Cupșa Diana	#####	ET81.3	22.128454	47.083056	BH	Botean	calitativă	Metoda de colectare la punct fix	Fileu limnologic	pseudoabsență	NA	NA	NA	NA	NA	NA
9220	<i>Branchiura sowerbyi</i> Beddard, 1892	NA	Cupșa Diana	#####	ET81.3	22.128454	47.083056	BH	Botean	calitativă	Metoda de colectare la punct fix	Fileu limnologic	pseudoabsență	NA	NA	NA	NA	NA	NA
9221	<i>Girardia tigrina</i> (Girard, 1850)	NA	Cupșa Diana	#####	ET81.3	22.128454	47.083056	BH	Botean	calitativă	Metoda de colectare la punct fix	Fileu limnologic	pseudoabsență	NA	NA	NA	NA	NA	NA
9222	<i>Onchocleidus similis</i> Mueller, 1936	NA	Cupșa Diana	#####	ET81.3	22.128454	47.083056	BH	Botean	calitativă	Metoda de colectare la punct fix	Fileu limnologic	pseudoabsență	NA	NA	NA	NA	NA	NA
9223	<i>Onchocleidus dispar</i> Mueller, 1936	NA	Cupșa Diana	#####	ET81.3	22.128454	47.083056	BH	Botean	calitativă	Metoda de colectare la punct fix	Fileu limnologic	pseudoabsență	NA	NA	NA	NA	NA	NA
9224	<i>Dactylogyrus lamellatus</i> Akhmerow, 1952	NA	Cupșa Diana	#####	ET81.3	22.128454	47.083056	BH	Botean	calitativă	Metoda de colectare la punct fix	Fileu limnologic	pseudoabsență	NA	NA	NA	NA	NA	NA
9225	<i>Schyzocotyle acheilognathi</i> (Yamaguti, 1934)	NA	Cupșa Diana	#####	ET81.3	22.128454	47.083056	BH	Botean	calitativă	Metoda de colectare la punct fix	Fileu limnologic	pseudoabsență	NA	NA	NA	NA	NA	NA
9226	<i>Eudiplozoon nipponicum</i> (Goto, 1891)	NA	Cupșa Diana	#####	ET81.3	22.128454	47.083056	BH	Botean	calitativă	Metoda de colectare la punct fix	Fileu limnologic	pseudoabsență	NA	NA	NA	NA	NA	NA
9227	<i>Aedes albopictus</i> Skuse, 1894	<i>Homo sapiens</i>	Cupșa Diana	#####	ET81.3	22.132686	47.083844	BH	Botean	calitativă	Metoda de colectare la punct fix	Fileu limnologic	pseudoabsență	NA	NA	NA	NA	NA	NA
9228	<i>Orconectes limosus</i> Rafinesque, 1817	NA	Cupșa Diana	#####	ET81.3	22.132686	47.083844	BH	Botean	calitativă	Metoda de colectare la punct fix	Fileu limnologic	pseudoabsență	NA	NA	NA	NA	NA	NA
9229	<i>Procambarus fallax</i> (Hagen, 1870) f. <i>virginalis</i>	NA	Cupșa Diana	#####	ET81.3	22.132686	47.083844	BH	Botean	calitativă	Metoda de colectare la punct fix	Fileu limnologic	pseudoabsență	NA	NA	NA	NA	NA	NA
9230	<i>Eriocher sinensis</i> H. Milne Edwards, 1853	NA	Cupșa Diana	#####	ET81.3	22.132686	47.083844	BH	Botean	calitativă	Metoda de colectare la punct fix	Fileu limnologic	pseudoabsență	NA	NA	NA	NA	NA	NA
9231	<i>Ferrissia californica</i> (Rowell, 1863)	NA	Cupșa Diana	#####	ET81.3	22.132686	47.083844	BH	Botean	calitativă	Metoda de colectare la punct fix	Fileu limnologic	pseudoabsență	NA	NA	NA	NA	NA	NA

9232	<i>Physella acuta</i> (Draparnaud, 1805)	NA	Cupșa Diana	#####	ET81.3	22.132686	47.083844	BH	Botean	calitativă	Metoda de colectare la punct fix	Fileu limnologic	pseudoabsență	NA	NA	NA	NA	NA	NA
9233	<i>Helisoma anceps</i> (Menke, 1830)	NA	Cupșa Diana	#####	ET81.3	22.132686	47.083844	BH	Botean	calitativă	Metoda de colectare la punct fix	Fileu limnologic	pseudoabsență	NA	NA	NA	NA	NA	NA
9234	<i>Pseudosuccinea columella</i> (Say, 1817)	NA	Cupșa Diana	#####	ET81.3	22.132686	47.083844	BH	Botean	calitativă	Metoda de colectare la punct fix	Fileu limnologic	pseudoabsență	NA	NA	NA	NA	NA	NA
9235	<i>Potamopyrgus antipodarum</i> (Gray, 1843)	NA	Cupșa Diana	#####	ET81.3	22.132686	47.083844	BH	Botean	calitativă	Metoda de colectare la punct fix	Fileu limnologic	pseudoabsență	NA	NA	NA	NA	NA	NA
9236	<i>Dreissena rostriformis bugensis</i> Andrussov, 1897	NA	Cupșa Diana	#####	ET81.3	22.132686	47.083844	BH	Botean	calitativă	Metoda de colectare la punct fix	Fileu limnologic	pseudoabsență	NA	NA	NA	NA	NA	NA
9237	<i>Dreissena polymorpha</i> (Pallas, 1771)	NA	Cupșa Diana	#####	ET81.3	22.132686	47.083844	BH	Botean	calitativă	Metoda de colectare la punct fix	Fileu limnologic	pseudoabsență	NA	NA	NA	NA	NA	NA
9238	<i>Sinanodonta woodiana</i> (Lea, 1834)	NA	Cupșa Diana	#####	ET81.3	22.132686	47.083844	BH	Botean	calitativă	Metoda de colectare la punct fix	Fileu limnologic	pseudoabsență	NA	NA	NA	NA	NA	NA
9239	<i>Corbicula fluminea</i> (O. F. Müller, 1774)	NA	Cupșa Diana	#####	ET81.3	22.132686	47.083844	BH	Botean	calitativă	Metoda de colectare la punct fix	Fileu limnologic	pseudoabsență	NA	NA	NA	NA	NA	NA
9240	<i>Corbicula fluminalis</i> (O. F. Müller, 1774)	NA	Cupșa Diana	#####	ET81.3	22.132686	47.083844	BH	Botean	calitativă	Metoda de colectare la punct fix	Fileu limnologic	pseudoabsență	NA	NA	NA	NA	NA	NA
9241	<i>Pectinatella magnifica</i> (Leidy, 1851)	NA	Cupșa Diana	#####	ET81.3	22.132686	47.083844	BH	Botean	calitativă	Metoda de colectare la punct fix	Fileu limnologic	pseudoabsență	NA	NA	NA	NA	NA	NA
9242	<i>Urnatella gracilis</i> (Leidy, 1851)	NA	Cupșa Diana	#####	ET81.3	22.132686	47.083844	BH	Botean	calitativă	Metoda de colectare la punct fix	Fileu limnologic	pseudoabsență	NA	NA	NA	NA	NA	NA
9243	<i>Craspedacusta sowerbii</i> Lankester, 1880	NA	Cupșa Diana	#####	ET81.3	22.132686	47.083844	BH	Botean	calitativă	Metoda de colectare la punct fix	Fileu limnologic	pseudoabsență	NA	NA	NA	NA	NA	NA
9244	<i>Hypania invalida</i> (Grube, 1860)	NA	Cupșa Diana	#####	ET81.3	22.132686	47.083844	BH	Botean	calitativă	Metoda de colectare la punct fix	Fileu limnologic	pseudoabsență	NA	NA	NA	NA	NA	NA
9245	<i>Branchiura sowerbyi</i> Beddard, 1892	NA	Cupșa Diana	#####	ET81.3	22.132686	47.083844	BH	Botean	calitativă	Metoda de colectare la punct fix	Fileu limnologic	pseudoabsență	NA	NA	NA	NA	NA	NA
9246	<i>Girardia tigrina</i> (Girard, 1850)	NA	Cupșa Diana	#####	ET81.3	22.132686	47.083844	BH	Botean	calitativă	Metoda de colectare la punct fix	Fileu limnologic	pseudoabsență	NA	NA	NA	NA	NA	NA
9247	<i>Onchocleidus similis</i> Mueller, 1936	NA	Cupșa Diana	#####	ET81.3	22.132686	47.083844	BH	Botean	calitativă	Metoda de colectare la punct fix	Fileu limnologic	pseudoabsență	NA	NA	NA	NA	NA	NA
9248	<i>Onchocleidus dispar</i> Mueller, 1936	NA	Cupșa Diana	#####	ET81.3	22.132686	47.083844	BH	Botean	calitativă	Metoda de colectare la punct fix	Fileu limnologic	pseudoabsență	NA	NA	NA	NA	NA	NA

9249	<i>Dactylogyrus lamellatus</i> Akhmerow, 1952	NA	Cupșa Diana	#####	ET81.3	22.132686	47.083844	BH	Botean	calitativă	Metoda de colectare la punct fix	Fileu limnologic	pseudoabsență	NA	NA	NA	NA	NA	NA
9250	<i>Schyzocotyle acheilognathi</i> (Yamaguti, 1934)	NA	Cupșa Diana	#####	ET81.3	22.132686	47.083844	BH	Botean	calitativă	Metoda de colectare la punct fix	Fileu limnologic	pseudoabsență	NA	NA	NA	NA	NA	NA
9251	<i>Eudiplozoon nipponicum</i> (Goto, 1891)	NA	Cupșa Diana	#####	ET81.3	22.132686	47.083844	BH	Botean	calitativă	Metoda de colectare la punct fix	Fileu limnologic	pseudoabsență	NA	NA	NA	NA	NA	NA
9252	<i>Aedes albopictus</i> Skuse, 1894	<i>Homo sapiens</i>	Cupșa Diana	#####	ET81.3	22.131252	47.08383	BH	Botean	calitativă	Metoda de colectare la punct fix	Fileu limnologic	pseudoabsență	NA	NA	NA	NA	NA	NA
9253	<i>Orconectes limosus</i> Rafinesque, 1817	NA	Cupșa Diana	#####	ET81.3	22.131252	47.08383	BH	Botean	calitativă	Metoda de colectare la punct fix	Fileu limnologic	pseudoabsență	NA	NA	NA	NA	NA	NA
9254	<i>Procambarus fallax</i> (Hagen, 1870) f. <i>virginialis</i>	NA	Cupșa Diana	#####	ET81.3	22.131252	47.08383	BH	Botean	calitativă	Metoda de colectare la punct fix	Fileu limnologic	pseudoabsență	NA	NA	NA	NA	NA	NA
9255	<i>Eriochair sinensis</i> H. Milne Edwards, 1853	NA	Cupșa Diana	#####	ET81.3	22.131252	47.08383	BH	Botean	calitativă	Metoda de colectare la punct fix	Fileu limnologic	pseudoabsență	NA	NA	NA	NA	NA	NA
9256	<i>Ferrissia californica</i> (Rowell, 1863)	NA	Cupșa Diana	#####	ET81.3	22.131252	47.08383	BH	Botean	calitativă	Metoda de colectare la punct fix	Fileu limnologic	pseudoabsență	NA	NA	NA	NA	NA	NA
9257	<i>Physella acuta</i> (Draparnaud, 1805)	NA	Cupșa Diana	#####	ET81.3	22.131252	47.08383	BH	Botean	calitativă	Metoda de colectare la punct fix	Fileu limnologic	pseudoabsență	NA	NA	NA	NA	NA	NA
9258	<i>Helisoma anceps</i> (Menke, 1830)	NA	Cupșa Diana	#####	ET81.3	22.131252	47.08383	BH	Botean	calitativă	Metoda de colectare la punct fix	Fileu limnologic	pseudoabsență	NA	NA	NA	NA	NA	NA
9259	<i>Pseudosuccinea columella</i> (Say, 1817)	NA	Cupșa Diana	#####	ET81.3	22.131252	47.08383	BH	Botean	calitativă	Metoda de colectare la punct fix	Fileu limnologic	pseudoabsență	NA	NA	NA	NA	NA	NA
9260	<i>Potamopyrgus antipodarum</i> (Gray, 1843)	NA	Cupșa Diana	#####	ET81.3	22.131252	47.08383	BH	Botean	calitativă	Metoda de colectare la punct fix	Fileu limnologic	pseudoabsență	NA	NA	NA	NA	NA	NA
9261	<i>Dreissena rostriformis bugensis</i> Andrussov, 1897	NA	Cupșa Diana	#####	ET81.3	22.131252	47.08383	BH	Botean	calitativă	Metoda de colectare la punct fix	Fileu limnologic	pseudoabsență	NA	NA	NA	NA	NA	NA
9262	<i>Dreissena polymorpha</i> (Pallas, 1771)	NA	Cupșa Diana	#####	ET81.3	22.131252	47.08383	BH	Botean	calitativă	Metoda de colectare la punct fix	Fileu limnologic	pseudoabsență	NA	NA	NA	NA	NA	NA
9263	<i>Sinanodonta woodiana</i> (Lea, 1834)	NA	Cupșa Diana	#####	ET81.3	22.131252	47.08383	BH	Botean	calitativă	Metoda de colectare la punct fix	Fileu limnologic	pseudoabsență	NA	NA	NA	NA	NA	NA
9264	<i>Corbicula fluminea</i> (O. F. Müller, 1774)	NA	Cupșa Diana	#####	ET81.3	22.131252	47.08383	BH	Botean	calitativă	Metoda de colectare la punct fix	Fileu limnologic	pseudoabsență	NA	NA	NA	NA	NA	NA
9265	<i>Corbicula fluminalis</i> (O. F. Müller, 1774)	NA	Cupșa Diana	#####	ET81.3	22.131252	47.08383	BH	Botean	calitativă	Metoda de colectare la punct fix	Fileu limnologic	pseudoabsență	NA	NA	NA	NA	NA	NA

9266	<i>Pectinatella magnifica</i> (Leidy, 1851)	NA	Cupșa Diana	#####	ET81.3	22.131252	47.08383	BH	Botean	calitativă	Metoda de colectare la punct fix	Fileu limnologic	pseudoabsență	NA	NA	NA	NA	NA	NA
9267	<i>Urnatella gracilis</i> (Leidy, 1851)	NA	Cupșa Diana	#####	ET81.3	22.131252	47.08383	BH	Botean	calitativă	Metoda de colectare la punct fix	Fileu limnologic	pseudoabsență	NA	NA	NA	NA	NA	NA
9268	<i>Craspedacusta sowerbii</i> Lankester, 1880	NA	Cupșa Diana	#####	ET81.3	22.131252	47.08383	BH	Botean	calitativă	Metoda de colectare la punct fix	Fileu limnologic	pseudoabsență	NA	NA	NA	NA	NA	NA
9269	<i>Hypania invalida</i> (Grube, 1860)	NA	Cupșa Diana	#####	ET81.3	22.131252	47.08383	BH	Botean	calitativă	Metoda de colectare la punct fix	Fileu limnologic	pseudoabsență	NA	NA	NA	NA	NA	NA
9270	<i>Branchiura sowerbyi</i> Beddard, 1892	NA	Cupșa Diana	#####	ET81.3	22.131252	47.08383	BH	Botean	calitativă	Metoda de colectare la punct fix	Fileu limnologic	pseudoabsență	NA	NA	NA	NA	NA	NA
9271	<i>Girardia tigrina</i> (Girard, 1850)	NA	Cupșa Diana	#####	ET81.3	22.131252	47.08383	BH	Botean	calitativă	Metoda de colectare la punct fix	Fileu limnologic	pseudoabsență	NA	NA	NA	NA	NA	NA
9272	<i>Onchocleoides similis</i> Mueller, 1936	NA	Cupșa Diana	#####	ET81.3	22.131252	47.08383	BH	Botean	calitativă	Metoda de colectare la punct fix	Fileu limnologic	pseudoabsență	NA	NA	NA	NA	NA	NA
9273	<i>Onchocleoides dispar</i> Mueller, 1936	NA	Cupșa Diana	#####	ET81.3	22.131252	47.08383	BH	Botean	calitativă	Metoda de colectare la punct fix	Fileu limnologic	pseudoabsență	NA	NA	NA	NA	NA	NA
9274	<i>Dactylogyrus lamellatus</i> Akhmerow, 1952	NA	Cupșa Diana	#####	ET81.3	22.131252	47.08383	BH	Botean	calitativă	Metoda de colectare la punct fix	Fileu limnologic	pseudoabsență	NA	NA	NA	NA	NA	NA
9275	<i>Schyzocotyle acheilognathi</i> (Yamaguti, 1934)	NA	Cupșa Diana	#####	ET81.3	22.131252	47.08383	BH	Botean	calitativă	Metoda de colectare la punct fix	Fileu limnologic	pseudoabsență	NA	NA	NA	NA	NA	NA
9276	<i>Eudiplozoon nipponicum</i> (Goto, 1891)	NA	Cupșa Diana	#####	ET81.3	22.131252	47.08383	BH	Botean	calitativă	Metoda de colectare la punct fix	Fileu limnologic	pseudoabsență	NA	NA	NA	NA	NA	NA
9277	<i>Aedes albopictus</i> Skuse, 1894	<i>Homo sapiens</i>	Cupșa Diana	#####	ET81.3	22.125048	47.088739	BH	Botean	calitativă	Metoda de colectare la punct fix	Fileu limnologic	pseudoabsență	NA	NA	NA	NA	NA	NA
9278	<i>Orconectes limosus</i> Rafinesque, 1817	NA	Cupșa Diana	#####	ET81.3	22.125048	47.088739	BH	Botean	calitativă	Metoda de colectare la punct fix	Fileu limnologic	pseudoabsență	NA	NA	NA	NA	NA	NA
9279	<i>Procambarus fallax</i> (Hagen, 1870) f. <i>virginialis</i>	NA	Cupșa Diana	#####	ET81.3	22.125048	47.088739	BH	Botean	calitativă	Metoda de colectare la punct fix	Fileu limnologic	pseudoabsență	NA	NA	NA	NA	NA	NA
9280	<i>Eriocheir sinensis</i> H. Milne Edwards, 1853	NA	Cupșa Diana	#####	ET81.3	22.125048	47.088739	BH	Botean	calitativă	Metoda de colectare la punct fix	Fileu limnologic	pseudoabsență	NA	NA	NA	NA	NA	NA
9281	<i>Ferrissia californica</i> (Rowell, 1863)	NA	Cupșa Diana	#####	ET81.3	22.125048	47.088739	BH	Botean	calitativă	Metoda de colectare la punct fix	Fileu limnologic	pseudoabsență	NA	NA	NA	NA	NA	NA
9282	<i>Physella acuta</i> (Draparnaud, 1805)	NA	Cupșa Diana	#####	ET81.3	22.125048	47.088739	BH	Botean	calitativă	Metoda de colectare la punct fix	Fileu limnologic	pseudoabsență	NA	NA	NA	NA	NA	NA

9283	<i>Helisoma anceps</i> (Menke, 1830)	NA	Cupșa Diana	#####	ET81.3	22.125048	47.088739	BH	Botean	calitativă	Metoda de colectare la punct fix	Fileu limnologic	pseudoabsență	NA	NA	NA	NA	NA	NA
9284	<i>Pseudosuccinea columella</i> (Say, 1817)	NA	Cupșa Diana	#####	ET81.3	22.125048	47.088739	BH	Botean	calitativă	Metoda de colectare la punct fix	Fileu limnologic	pseudoabsență	NA	NA	NA	NA	NA	NA
9285	<i>Potamopyrgus antipodarum</i> (Gray, 1843)	NA	Cupșa Diana	#####	ET81.3	22.125048	47.088739	BH	Botean	calitativă	Metoda de colectare la punct fix	Fileu limnologic	pseudoabsență	NA	NA	NA	NA	NA	NA
9286	<i>Dreissena rostriformis bugensis</i> Andrussov, 1897	NA	Cupșa Diana	#####	ET81.3	22.125048	47.088739	BH	Botean	calitativă	Metoda de colectare la punct fix	Fileu limnologic	pseudoabsență	NA	NA	NA	NA	NA	NA
9287	<i>Dreissena polymorpha</i> (Pallas, 1771)	NA	Cupșa Diana	#####	ET81.3	22.125048	47.088739	BH	Botean	calitativă	Metoda de colectare la punct fix	Fileu limnologic	pseudoabsență	NA	NA	NA	NA	NA	NA
9288	<i>Sinanodonta woodiana</i> (Lea, 1834)	NA	Cupșa Diana	#####	ET81.3	22.125048	47.088739	BH	Botean	calitativă	Metoda de colectare la punct fix	Fileu limnologic	pseudoabsență	NA	NA	NA	NA	NA	NA
9289	<i>Corbicula fluminea</i> (O. F. Müller, 1774)	NA	Cupșa Diana	#####	ET81.3	22.125048	47.088739	BH	Botean	calitativă	Metoda de colectare la punct fix	Fileu limnologic	pseudoabsență	NA	NA	NA	NA	NA	NA
9290	<i>Corbicula fluminalis</i> (O. F. Müller, 1774)	NA	Cupșa Diana	#####	ET81.3	22.125048	47.088739	BH	Botean	calitativă	Metoda de colectare la punct fix	Fileu limnologic	pseudoabsență	NA	NA	NA	NA	NA	NA
9291	<i>Pectinatella magnifica</i> (Leidy, 1851)	NA	Cupșa Diana	#####	ET81.3	22.125048	47.088739	BH	Botean	calitativă	Metoda de colectare la punct fix	Fileu limnologic	pseudoabsență	NA	NA	NA	NA	NA	NA
9292	<i>Urnatella gracilis</i> (Leidy, 1851)	NA	Cupșa Diana	#####	ET81.3	22.125048	47.088739	BH	Botean	calitativă	Metoda de colectare la punct fix	Fileu limnologic	pseudoabsență	NA	NA	NA	NA	NA	NA
9293	<i>Craspedacusta sowerbii</i> Lankester, 1880	NA	Cupșa Diana	#####	ET81.3	22.125048	47.088739	BH	Botean	calitativă	Metoda de colectare la punct fix	Fileu limnologic	pseudoabsență	NA	NA	NA	NA	NA	NA
9294	<i>Hypania invalida</i> (Grube, 1860)	NA	Cupșa Diana	#####	ET81.3	22.125048	47.088739	BH	Botean	calitativă	Metoda de colectare la punct fix	Fileu limnologic	pseudoabsență	NA	NA	NA	NA	NA	NA
9295	<i>Branchiura sowerbyi</i> Beddard, 1892	NA	Cupșa Diana	#####	ET81.3	22.125048	47.088739	BH	Botean	calitativă	Metoda de colectare la punct fix	Fileu limnologic	pseudoabsență	NA	NA	NA	NA	NA	NA
9296	<i>Girardia tigrina</i> (Girard, 1850)	NA	Cupșa Diana	#####	ET81.3	22.125048	47.088739	BH	Botean	calitativă	Metoda de colectare la punct fix	Fileu limnologic	pseudoabsență	NA	NA	NA	NA	NA	NA
9297	<i>Onchocleoides similis</i> Mueller, 1936	NA	Cupșa Diana	#####	ET81.3	22.125048	47.088739	BH	Botean	calitativă	Metoda de colectare la punct fix	Fileu limnologic	pseudoabsență	NA	NA	NA	NA	NA	NA
9298	<i>Onchocleoides dispar</i> Mueller, 1936	NA	Cupșa Diana	#####	ET81.3	22.125048	47.088739	BH	Botean	calitativă	Metoda de colectare la punct fix	Fileu limnologic	pseudoabsență	NA	NA	NA	NA	NA	NA
9299	<i>Dactylogyrus lamellatus</i> Akhmerow, 1952	NA	Cupșa Diana	#####	ET81.3	22.125048	47.088739	BH	Botean	calitativă	Metoda de colectare la punct fix	Fileu limnologic	pseudoabsență	NA	NA	NA	NA	NA	NA

9300	<i>Schyzocotyle acheilognathi</i> (Yamaguti, 1934)	NA	Cupșa Diana	#####	ET81.3	22.125048	47.088739	BH	Botean	calitativă	Metoda de colectare la punct fix	Fileu limnologic	pseudoabsență	NA	NA	NA	NA	NA	NA
9301	<i>Eudiplozoon nipponicum</i> (Goto, 1891)	NA	Cupșa Diana	#####	ET81.3	22.125048	47.088739	BH	Botean	calitativă	Metoda de colectare la punct fix	Fileu limnologic	pseudoabsență	NA	NA	NA	NA	NA	NA
9302	<i>Aedes albopictus</i> Skuse, 1894	<i>Homo sapiens</i>	Cupșa Diana	#####	ET81.3	22.169268	47.107747	BH	Bălaia	calitativă	Metoda de colectare la punct fix	Fileu limnologic	pseudoabsență	NA	NA	NA	NA	NA	NA
9303	<i>Orconectes limosus</i> Rafinesque, 1817	NA	Cupșa Diana	#####	ET81.3	22.169268	47.107747	BH	Bălaia	calitativă	Metoda de colectare la punct fix	Fileu limnologic	pseudoabsență	NA	NA	NA	NA	NA	NA
9304	<i>Procambarus fallax</i> (Hagen, 1870) f. <i>virginialis</i>	NA	Cupșa Diana	#####	ET81.3	22.169268	47.107747	BH	Bălaia	calitativă	Metoda de colectare la punct fix	Fileu limnologic	pseudoabsență	NA	NA	NA	NA	NA	NA
9305	<i>Eriocheir sinensis</i> H. Milne Edwards, 1853	NA	Cupșa Diana	#####	ET81.3	22.169268	47.107747	BH	Bălaia	calitativă	Metoda de colectare la punct fix	Fileu limnologic	pseudoabsență	NA	NA	NA	NA	NA	NA
9306	<i>Ferrissia californica</i> (Rowell, 1863)	NA	Cupșa Diana	#####	ET81.3	22.169268	47.107747	BH	Bălaia	calitativă	Metoda de colectare la punct fix	Fileu limnologic	pseudoabsență	NA	NA	NA	NA	NA	NA
9307	<i>Physella acuta</i> (Draparnaud, 1805)	NA	Cupșa Diana	#####	ET81.3	22.169268	47.107747	BH	Bălaia	calitativă	Metoda de colectare la punct fix	Fileu limnologic	pseudoabsență	NA	NA	NA	NA	NA	NA
9308	<i>Helisoma anceps</i> (Menke, 1830)	NA	Cupșa Diana	#####	ET81.3	22.169268	47.107747	BH	Bălaia	calitativă	Metoda de colectare la punct fix	Fileu limnologic	pseudoabsență	NA	NA	NA	NA	NA	NA
9309	<i>Pseudosuccinea columella</i> (Say, 1817)	NA	Cupșa Diana	#####	ET81.3	22.169268	47.107747	BH	Bălaia	calitativă	Metoda de colectare la punct fix	Fileu limnologic	pseudoabsență	NA	NA	NA	NA	NA	NA
9310	<i>Potamopyrgus antipodarum</i> (Gray, 1843)	NA	Cupșa Diana	#####	ET81.3	22.169268	47.107747	BH	Bălaia	calitativă	Metoda de colectare la punct fix	Fileu limnologic	pseudoabsență	NA	NA	NA	NA	NA	NA
9311	<i>Dreissena rostriformis bugensis</i> Andrussov, 1897	NA	Cupșa Diana	#####	ET81.3	22.169268	47.107747	BH	Bălaia	calitativă	Metoda de colectare la punct fix	Fileu limnologic	pseudoabsență	NA	NA	NA	NA	NA	NA
9312	<i>Dreissena polymorpha</i> (Pallas, 1771)	NA	Cupșa Diana	#####	ET81.3	22.169268	47.107747	BH	Bălaia	calitativă	Metoda de colectare la punct fix	Fileu limnologic	pseudoabsență	NA	NA	NA	NA	NA	NA
9313	<i>Sinanodonta woodiana</i> (Lea, 1834)	NA	Cupșa Diana	#####	ET81.3	22.169268	47.107747	BH	Bălaia	calitativă	Metoda de colectare la punct fix	Fileu limnologic	pseudoabsență	NA	NA	NA	NA	NA	NA
9314	<i>Corbicula fluminea</i> (O. F. Müller, 1774)	NA	Cupșa Diana	#####	ET81.3	22.169268	47.107747	BH	Bălaia	calitativă	Metoda de colectare la punct fix	Fileu limnologic	pseudoabsență	NA	NA	NA	NA	NA	NA
9315	<i>Corbicula fluminalis</i> (O. F. Müller, 1774)	NA	Cupșa Diana	#####	ET81.3	22.169268	47.107747	BH	Bălaia	calitativă	Metoda de colectare la punct fix	Fileu limnologic	pseudoabsență	NA	NA	NA	NA	NA	NA
9316	<i>Pectinatella magnifica</i> (Leidy, 1851)	NA	Cupșa Diana	#####	ET81.3	22.169268	47.107747	BH	Bălaia	calitativă	Metoda de colectare la punct fix	Fileu limnologic	pseudoabsență	NA	NA	NA	NA	NA	NA

9317	<i>Urnatella gracilis</i> (Leidy, 1851)	NA	Cupșa Diana	#####	ET81.3	22.169268	47.107747	BH	Bălaia	calitativă	Metoda de colectare la punct fix	Fileu limnologic	pseudoabsență	NA	NA	NA	NA	NA	NA
9318	<i>Craspedacusta sowerbii</i> Lankester, 1880	NA	Cupșa Diana	#####	ET81.3	22.169268	47.107747	BH	Bălaia	calitativă	Metoda de colectare la punct fix	Fileu limnologic	pseudoabsență	NA	NA	NA	NA	NA	NA
9319	<i>Hypania invalida</i> (Grube, 1860)	NA	Cupșa Diana	#####	ET81.3	22.169268	47.107747	BH	Bălaia	calitativă	Metoda de colectare la punct fix	Fileu limnologic	pseudoabsență	NA	NA	NA	NA	NA	NA
9320	<i>Branchiura sowerbyi</i> Beddard, 1892	NA	Cupșa Diana	#####	ET81.3	22.169268	47.107747	BH	Bălaia	calitativă	Metoda de colectare la punct fix	Fileu limnologic	pseudoabsență	NA	NA	NA	NA	NA	NA
9321	<i>Girardia tigrina</i> (Girard, 1850)	NA	Cupșa Diana	#####	ET81.3	22.169268	47.107747	BH	Bălaia	calitativă	Metoda de colectare la punct fix	Fileu limnologic	pseudoabsență	NA	NA	NA	NA	NA	NA
9322	<i>Onchocleidus similis</i> Mueller, 1936	NA	Cupșa Diana	#####	ET81.3	22.169268	47.107747	BH	Bălaia	calitativă	Metoda de colectare la punct fix	Fileu limnologic	pseudoabsență	NA	NA	NA	NA	NA	NA
9323	<i>Onchocleidus dispar</i> Mueller, 1936	NA	Cupșa Diana	#####	ET81.3	22.169268	47.107747	BH	Bălaia	calitativă	Metoda de colectare la punct fix	Fileu limnologic	pseudoabsență	NA	NA	NA	NA	NA	NA
9324	<i>Dactylogyrus lamellatus</i> Akhmerow, 1952	NA	Cupșa Diana	#####	ET81.3	22.169268	47.107747	BH	Bălaia	calitativă	Metoda de colectare la punct fix	Fileu limnologic	pseudoabsență	NA	NA	NA	NA	NA	NA
9325	<i>Schyzocotyle acheilognathi</i> (Yamaguti, 1934)	NA	Cupșa Diana	#####	ET81.3	22.169268	47.107747	BH	Bălaia	calitativă	Metoda de colectare la punct fix	Fileu limnologic	pseudoabsență	NA	NA	NA	NA	NA	NA
9326	<i>Eudiplozoon nipponicum</i> (Goto, 1891)	NA	Cupșa Diana	#####	ET81.3	22.169268	47.107747	BH	Bălaia	calitativă	Metoda de colectare la punct fix	Fileu limnologic	pseudoabsență	NA	NA	NA	NA	NA	NA
9327	<i>Aedes albopictus</i> Skuse, 1894	<i>Homo sapiens</i>	Cupșa Diana	#####	ET81.3	22.16908	47.084596	BH	Bălaia	calitativă	Metoda de colectare la punct fix	Fileu limnologic	pseudoabsență	NA	NA	NA	NA	NA	NA
9328	<i>Orconectes limosus</i> Rafinesque, 1817	NA	Cupșa Diana	#####	ET81.3	22.16908	47.084596	BH	Bălaia	calitativă	Metoda de colectare la punct fix	Fileu limnologic	pseudoabsență	NA	NA	NA	NA	NA	NA
9329	<i>Procambarus fallax</i> (Hagen, 1870) f. <i>virginialis</i>	NA	Cupșa Diana	#####	ET81.3	22.16908	47.084596	BH	Bălaia	calitativă	Metoda de colectare la punct fix	Fileu limnologic	pseudoabsență	NA	NA	NA	NA	NA	NA
9330	<i>Eriocheir sinensis</i> H. Milne Edwards, 1853	NA	Cupșa Diana	#####	ET81.3	22.16908	47.084596	BH	Bălaia	calitativă	Metoda de colectare la punct fix	Fileu limnologic	pseudoabsență	NA	NA	NA	NA	NA	NA
9331	<i>Ferrissia californica</i> (Rowell, 1863)	NA	Cupșa Diana	#####	ET81.3	22.16908	47.084596	BH	Bălaia	calitativă	Metoda de colectare la punct fix	Fileu limnologic	pseudoabsență	NA	NA	NA	NA	NA	NA
9332	<i>Physella acuta</i> (Draparnaud, 1805)	NA	Cupșa Diana	#####	ET81.3	22.16908	47.084596	BH	Bălaia	calitativă	Metoda de colectare la punct fix	Fileu limnologic	pseudoabsență	NA	NA	NA	NA	NA	NA
9333	<i>Helisoma anceps</i> (Menke, 1830)	NA	Cupșa Diana	#####	ET81.3	22.16908	47.084596	BH	Bălaia	calitativă	Metoda de colectare la punct fix	Fileu limnologic	pseudoabsență	NA	NA	NA	NA	NA	NA

9334	<i>Pseudosuccinea columella</i> (Say, 1817)	NA	Cupșa Diana	#####	ET81.3	22.16908	47.084596	BH	Bălaia	calitativă	Metoda de colectare la punct fix	Fileu limnologic	pseudoabsență	NA	NA	NA	NA	NA	NA
9335	<i>Potamopyrgus antipodarum</i> (Gray, 1843)	NA	Cupșa Diana	#####	ET81.3	22.16908	47.084596	BH	Bălaia	calitativă	Metoda de colectare la punct fix	Fileu limnologic	pseudoabsență	NA	NA	NA	NA	NA	NA
9336	<i>Dreissena rostriformis bugensis</i> Andrussov, 1897	NA	Cupșa Diana	#####	ET81.3	22.16908	47.084596	BH	Bălaia	calitativă	Metoda de colectare la punct fix	Fileu limnologic	pseudoabsență	NA	NA	NA	NA	NA	NA
9337	<i>Dreissena polymorpha</i> (Pallas, 1771)	NA	Cupșa Diana	#####	ET81.3	22.16908	47.084596	BH	Bălaia	calitativă	Metoda de colectare la punct fix	Fileu limnologic	pseudoabsență	NA	NA	NA	NA	NA	NA
9338	<i>Sinanodonta woodiana</i> (Lea, 1834)	NA	Cupșa Diana	#####	ET81.3	22.16908	47.084596	BH	Bălaia	calitativă	Metoda de colectare la punct fix	Fileu limnologic	pseudoabsență	NA	NA	NA	NA	NA	NA
9339	<i>Corbicula fluminea</i> (O. F. Müller, 1774)	NA	Cupșa Diana	#####	ET81.3	22.16908	47.084596	BH	Bălaia	calitativă	Metoda de colectare la punct fix	Fileu limnologic	pseudoabsență	NA	NA	NA	NA	NA	NA
9340	<i>Corbicula fluminalis</i> (O. F. Müller, 1774)	NA	Cupșa Diana	#####	ET81.3	22.16908	47.084596	BH	Bălaia	calitativă	Metoda de colectare la punct fix	Fileu limnologic	pseudoabsență	NA	NA	NA	NA	NA	NA
9341	<i>Pectinatella magnifica</i> (Leidy, 1851)	NA	Cupșa Diana	#####	ET81.3	22.16908	47.084596	BH	Bălaia	calitativă	Metoda de colectare la punct fix	Fileu limnologic	pseudoabsență	NA	NA	NA	NA	NA	NA
9342	<i>Umatella gracilis</i> (Leidy, 1851)	NA	Cupșa Diana	#####	ET81.3	22.16908	47.084596	BH	Bălaia	calitativă	Metoda de colectare la punct fix	Fileu limnologic	pseudoabsență	NA	NA	NA	NA	NA	NA
9343	<i>Craspedacusta sowerbii</i> Lankester, 1880	NA	Cupșa Diana	#####	ET81.3	22.16908	47.084596	BH	Bălaia	calitativă	Metoda de colectare la punct fix	Fileu limnologic	pseudoabsență	NA	NA	NA	NA	NA	NA
9344	<i>Hypania invalida</i> (Grube, 1860)	NA	Cupșa Diana	#####	ET81.3	22.16908	47.084596	BH	Bălaia	calitativă	Metoda de colectare la punct fix	Fileu limnologic	pseudoabsență	NA	NA	NA	NA	NA	NA
9345	<i>Branchiura sowerbyi</i> Beddard, 1892	NA	Cupșa Diana	#####	ET81.3	22.16908	47.084596	BH	Bălaia	calitativă	Metoda de colectare la punct fix	Fileu limnologic	pseudoabsență	NA	NA	NA	NA	NA	NA
9346	<i>Girardia tigrina</i> (Girard, 1850)	NA	Cupșa Diana	#####	ET81.3	22.16908	47.084596	BH	Bălaia	calitativă	Metoda de colectare la punct fix	Fileu limnologic	pseudoabsență	NA	NA	NA	NA	NA	NA
9347	<i>Onchocleidus similis</i> Mueller, 1936	NA	Cupșa Diana	#####	ET81.3	22.16908	47.084596	BH	Bălaia	calitativă	Metoda de colectare la punct fix	Fileu limnologic	pseudoabsență	NA	NA	NA	NA	NA	NA
9348	<i>Onchocleidus dispar</i> Mueller, 1936	NA	Cupșa Diana	#####	ET81.3	22.16908	47.084596	BH	Bălaia	calitativă	Metoda de colectare la punct fix	Fileu limnologic	pseudoabsență	NA	NA	NA	NA	NA	NA
9349	<i>Dactylogyrus lamellatus</i> Akhmerow, 1952	NA	Cupșa Diana	#####	ET81.3	22.16908	47.084596	BH	Bălaia	calitativă	Metoda de colectare la punct fix	Fileu limnologic	pseudoabsență	NA	NA	NA	NA	NA	NA
9350	<i>Schyzocotyle acheilognathi</i> (Yamaguti, 1934)	NA	Cupșa Diana	#####	ET81.3	22.16908	47.084596	BH	Bălaia	calitativă	Metoda de colectare la punct fix	Fileu limnologic	pseudoabsență	NA	NA	NA	NA	NA	NA

9351	<i>Eudiplozoon nipponicum</i> (Goto, 1891)	NA	Cupșa Diana	#####	ET81.3	22.16908	47.084596	BH	Bălaia	calitativă	Metoda de colectare la punct fix	Fileu limnologic	pseudoabsență	NA	NA	NA	NA	NA	NA
9352	<i>Aedes albopictus</i> Skuse, 1894	<i>Homo sapiens</i>	Cupșa Diana	#####	ET89.2	22.0504375	46.8755378	BH	Lăzăreni	calitativă	Metoda de colectare la punct fix	Fileu limnologic	pseudoabsență	NA	NA	NA	NA	NA	NA
9353	<i>Orconectes limosus</i> Rafinesque, 1817	NA	Cupșa Diana	#####	ET89.2	22.0504375	46.8755378	BH	Lăzăreni	calitativă	Metoda de colectare la punct fix	Fileu limnologic	pseudoabsență	NA	NA	NA	NA	NA	NA
9354	<i>Procambarus fallax</i> (Hagen, 1870) f. <i>virginialis</i>	NA	Cupșa Diana	#####	ET89.2	22.0504375	46.8755378	BH	Lăzăreni	calitativă	Metoda de colectare la punct fix	Fileu limnologic	pseudoabsență	NA	NA	NA	NA	NA	NA
9355	<i>Eriocher sinensis</i> H. Milne Edwards, 1853	NA	Cupșa Diana	#####	ET89.2	22.0504375	46.8755378	BH	Lăzăreni	calitativă	Metoda de colectare la punct fix	Fileu limnologic	pseudoabsență	NA	NA	NA	NA	NA	NA
9356	<i>Ferrissia californica</i> (Rowell, 1863)	NA	Cupșa Diana	#####	ET89.2	22.0504375	46.8755378	BH	Lăzăreni	calitativă	Metoda de colectare la punct fix	Fileu limnologic	pseudoabsență	NA	NA	NA	NA	NA	NA
9357	<i>Physella acuta</i> (Draparnaud, 1805)	NA	Cupșa Diana	#####	ET89.2	22.0504375	46.8755378	BH	Lăzăreni	calitativă	Metoda de colectare la punct fix	Fileu limnologic	pseudoabsență	NA	NA	NA	NA	NA	NA
9358	<i>Helisoma anceps</i> (Menke, 1830)	NA	Cupșa Diana	#####	ET89.2	22.0504375	46.8755378	BH	Lăzăreni	calitativă	Metoda de colectare la punct fix	Fileu limnologic	pseudoabsență	NA	NA	NA	NA	NA	NA
9359	<i>Pseudosuccinea columella</i> (Say, 1817)	NA	Cupșa Diana	#####	ET89.2	22.0504375	46.8755378	BH	Lăzăreni	calitativă	Metoda de colectare la punct fix	Fileu limnologic	pseudoabsență	NA	NA	NA	NA	NA	NA
9360	<i>Potamopyrgus antipodarum</i> (Gray, 1843)	NA	Cupșa Diana	#####	ET89.2	22.0504375	46.8755378	BH	Lăzăreni	calitativă	Metoda de colectare la punct fix	Fileu limnologic	pseudoabsență	NA	NA	NA	NA	NA	NA
9361	<i>Dreissena rostriformis bugensis</i> Andrussov, 1897	NA	Cupșa Diana	#####	ET89.2	22.0504375	46.8755378	BH	Lăzăreni	calitativă	Metoda de colectare la punct fix	Fileu limnologic	pseudoabsență	NA	NA	NA	NA	NA	NA
9362	<i>Dreissena polymorpha</i> (Pallas, 1771)	NA	Cupșa Diana	#####	ET89.2	22.0504375	46.8755378	BH	Lăzăreni	calitativă	Metoda de colectare la punct fix	Fileu limnologic	pseudoabsență	NA	NA	NA	NA	NA	NA
9363	<i>Sinanodonta woodiana</i> (Lea, 1834)	NA	Cupșa Diana	#####	ET89.2	22.0504375	46.8755378	BH	Lăzăreni	calitativă	Metoda de colectare la punct fix	Fileu limnologic	pseudoabsență	NA	NA	NA	NA	NA	NA
9364	<i>Corbicula fluminea</i> (O. F. Müller, 1774)	NA	Cupșa Diana	#####	ET89.2	22.0504375	46.8755378	BH	Lăzăreni	calitativă	Metoda de colectare la punct fix	Fileu limnologic	pseudoabsență	NA	NA	NA	NA	NA	NA
9365	<i>Corbicula fluminalis</i> (O. F. Müller, 1774)	NA	Cupșa Diana	#####	ET89.2	22.0504375	46.8755378	BH	Lăzăreni	calitativă	Metoda de colectare la punct fix	Fileu limnologic	pseudoabsență	NA	NA	NA	NA	NA	NA
9366	<i>Pectinatella magnifica</i> (Leidy, 1851)	NA	Cupșa Diana	#####	ET89.2	22.0504375	46.8755378	BH	Lăzăreni	calitativă	Metoda de colectare la punct fix	Fileu limnologic	pseudoabsență	NA	NA	NA	NA	NA	NA
9367	<i>Umatella gracilis</i> (Leidy, 1851)	NA	Cupșa Diana	#####	ET89.2	22.0504375	46.8755378	BH	Lăzăreni	calitativă	Metoda de colectare la punct fix	Fileu limnologic	pseudoabsență	NA	NA	NA	NA	NA	NA

9368	<i>Craspedacusta sowerbii</i> Lankester, 1880	NA	Cupșa Diana	#####	ET89.2	22.0504375	46.8755378	BH	Lăzăreni	calitativă	Metoda de colectare la punct fix	Fileu limnologic	pseudoabsență	NA	NA	NA	NA	NA	NA
9369	<i>Hypania invalida</i> (Grube, 1860)	NA	Cupșa Diana	#####	ET89.2	22.0504375	46.8755378	BH	Lăzăreni	calitativă	Metoda de colectare la punct fix	Fileu limnologic	pseudoabsență	NA	NA	NA	NA	NA	NA
9370	<i>Branchiura sowerbyi</i> Beddard, 1892	NA	Cupșa Diana	#####	ET89.2	22.0504375	46.8755378	BH	Lăzăreni	calitativă	Metoda de colectare la punct fix	Fileu limnologic	pseudoabsență	NA	NA	NA	NA	NA	NA
9371	<i>Girardia tigrina</i> (Girard, 1850)	NA	Cupșa Diana	#####	ET89.2	22.0504375	46.8755378	BH	Lăzăreni	calitativă	Metoda de colectare la punct fix	Fileu limnologic	pseudoabsență	NA	NA	NA	NA	NA	NA
9372	<i>Onchocleidus similis</i> Mueller, 1936	NA	Cupșa Diana	#####	ET89.2	22.0504375	46.8755378	BH	Lăzăreni	calitativă	Metoda de colectare la punct fix	Fileu limnologic	pseudoabsență	NA	NA	NA	NA	NA	NA
9373	<i>Onchocleidus dispar</i> Mueller, 1936	NA	Cupșa Diana	#####	ET89.2	22.0504375	46.8755378	BH	Lăzăreni	calitativă	Metoda de colectare la punct fix	Fileu limnologic	pseudoabsență	NA	NA	NA	NA	NA	NA
9374	<i>Dactylogyrus lamellatus</i> Akhmerow, 1952	NA	Cupșa Diana	#####	ET89.2	22.0504375	46.8755378	BH	Lăzăreni	calitativă	Metoda de colectare la punct fix	Fileu limnologic	pseudoabsență	NA	NA	NA	NA	NA	NA
9375	<i>Schyzocotyle acheilognathi</i> (Yamaguti, 1934)	NA	Cupșa Diana	#####	ET89.2	22.0504375	46.8755378	BH	Lăzăreni	calitativă	Metoda de colectare la punct fix	Fileu limnologic	pseudoabsență	NA	NA	NA	NA	NA	NA
9376	<i>Eudiplozoon nipponicum</i> (Goto, 1891)	NA	Cupșa Diana	#####	ET89.2	22.0504375	46.8755378	BH	Lăzăreni	calitativă	Metoda de colectare la punct fix	Fileu limnologic	pseudoabsență	NA	NA	NA	NA	NA	NA
9377	<i>Orconectes limosus</i> Rafinesque, 1817	NA	Horea Olosutean, Daniela Ilie	#####	LN52.2	25.084191	47.162092	SV	Dornișoara	Cantitativă	Metoda transectului liniar (colectare manuală)	Fileu limnologic, căutare manuală	pseudoabsență	NA	NA	NA	NA	NA	NA
9378	<i>Procambarus fallax</i> (Hagen, 1870) f. <i>virginialis</i>	NA	Horea Olosutean, Daniela Ilie	#####	LN52.2	25.084191	47.162092	SV	Dornișoara	Cantitativă	Metoda transectului liniar (colectare manuală)	Fileu limnologic, căutare manuală	pseudoabsență	NA	NA	NA	NA	NA	NA
9379	<i>Eriocheir sinensis</i> H. Milne Edwards, 1853	NA	Horea Olosutean, Daniela Ilie	#####	LN52.2	25.084191	47.162092	SV	Dornișoara	Cantitativă	Metoda transectului liniar (colectare manuală)	Fileu limnologic, căutare manuală	pseudoabsență	NA	NA	NA	NA	NA	NA
9380	<i>Procambarus clarkii</i> Girard, 1852	NA	Horea Olosutean, Daniela Ilie	#####	LN52.2	25.084191	47.162092	SV	Dornișoara	Cantitativă	Metoda transectului liniar (colectare manuală)	Fileu limnologic, căutare manuală	pseudoabsență	NA	NA	NA	NA	NA	NA
9381	<i>Orconectes virilis</i> Hagen 1870	NA	Horea Olosutean, Daniela Ilie	#####	LN52.2	25.084191	47.162092	SV	Dornișoara	Cantitativă	Metoda transectului liniar (colectare manuală)	Fileu limnologic, căutare manuală	pseudoabsență	NA	NA	NA	NA	NA	NA

9382	<i>Pacifastacus leniusculus</i> (Dana, 1852)	NA	Horea Olosutean, Daniela Ilie	#####	LN52.2	25.084191	47.162092	SV	Dornișoara	Cantitativă	Metoda transectului liniar (colectare manuală)	Fileu limnologic, căutare manuală	pseudoabsență	NA	NA	NA	NA	NA	NA
9383	<i>Pectinatella magnifica</i> (Leidy, 1851)	NA	Horea Olosutean, Daniela Ilie	#####	LN52.2	25.084191	47.162092	SV	Dornișoara	Cantitativă	Metoda transectului liniar (colectare manuală)	Fileu limnologic, căutare manuală	pseudoabsență	NA	NA	NA	NA	NA	NA
9384	<i>Umatella gracilis</i> (Leidy, 1851)	NA	Horea Olosutean, Daniela Ilie	#####	LN52.2	25.084191	47.162092	SV	Dornișoara	Cantitativă	Metoda transectului liniar (colectare manuală)	Fileu limnologic, căutare manuală	pseudoabsență	NA	NA	NA	NA	NA	NA
9385	<i>Craspedacusta sowerbii</i> Lankester, 1880	NA	Horea Olosutean, Daniela Ilie	#####	LN52.2	25.084191	47.162092	SV	Dornișoara	Cantitativă	Metoda transectului liniar (colectare manuală)	Fileu limnologic, căutare manuală	pseudoabsență	NA	NA	NA	NA	NA	NA
9386	<i>Schyzocotyle acheilognathi</i> (Yamaguti, 1934)	<i>Ctenopha ryngodon idella</i>	Horea Olosutean, Daniela Ilie	#####	LN52.2	25.084191	47.162092	SV	Dornișoara	Cantitativă	Metoda transectului liniar (colectare manuală)	Fileu limnologic, căutare manuală	pseudoabsență	NA	NA	NA	NA	NA	NA
9387	<i>Dactylogyrus lamellatus</i> Akhmerow, 1952	<i>Ctenopha ryngodon idella</i>	Horea Olosutean, Daniela Ilie	#####	LN52.2	25.084191	47.162092	SV	Dornișoara	Cantitativă	Metoda transectului liniar (colectare manuală)	Fileu limnologic, căutare manuală	pseudoabsență	NA	NA	NA	NA	NA	NA
9388	<i>Heteronchocleidus buschkieli</i> Bychowsky, 1957	<i>Macropodus opercularis</i>	Horea Olosutean, Daniela Ilie	#####	LN52.2	25.084191	47.162092	SV	Dornișoara	Cantitativă	Metoda transectului liniar (colectare manuală)	Fileu limnologic, căutare manuală	pseudoabsență	NA	NA	NA	NA	NA	NA
9389	<i>Onchocleidus similis</i> Mueller, 1936	<i>Lepomis gibbosus</i>	Horea Olosutean, Daniela Ilie	#####	LN52.2	25.084191	47.162092	SV	Dornișoara	Cantitativă	Metoda transectului liniar (colectare manuală)	Fileu limnologic, căutare manuală	pseudoabsență	NA	NA	NA	NA	NA	NA
9390	<i>Onchocleidus dispar</i> Mueller, 1936	<i>Lepomis gibbosus</i>	Horea Olosutean, Daniela Ilie	#####	LN52.2	25.084191	47.162092	SV	Dornișoara	Cantitativă	Metoda transectului liniar (colectare manuală)	Fileu limnologic, căutare manuală	pseudoabsență	NA	NA	NA	NA	NA	NA
9391	<i>Eudiplozoon nipponicum</i> (Goto, 1891)	<i>Carassius sp.; Cyprinus carpio</i>	Horea Olosutean, Daniela Ilie	#####	LN52.2	25.084191	47.162092	SV	Dornișoara	Cantitativă	Metoda transectului liniar (colectare manuală)	Fileu limnologic, căutare manuală	pseudoabsență	NA	NA	NA	NA	NA	NA

9392	<i>Girardia tigrina</i> (Girard, 1850)	NA	Horea Olosutean, Daniela Ilie	#####	LN52.2	25.084191	47.162092	SV	Dornișoara	Cantitativă	Metoda transectului liniar (colectare manuală)	Fileu limnologic, căutare manuală	pseudoabsență	NA	NA	NA	NA	NA	NA
9393	<i>Hypania invalida</i> (Grube, 1860)	NA	Horea Olosutean, Daniela Ilie	#####	LN52.2	25.084191	47.162092	SV	Dornișoara	Cantitativă	Metoda transectului liniar (colectare manuală)	Fileu limnologic, căutare manuală	pseudoabsență	NA	NA	NA	NA	NA	NA
9394	<i>Branchiura sowerbyi</i> Beddard, 1892	NA	Horea Olosutean, Daniela Ilie	#####	LN52.2	25.084191	47.162092	SV	Dornișoara	Cantitativă	Metoda transectului liniar (colectare manuală)	Fileu limnologic, căutare manuală	pseudoabsență	NA	NA	NA	NA	NA	NA
9395	<i>Physella acuta</i> (Draparnaud, 1805)	NA	Horea Olosutean, Daniela Ilie	#####	LN52.2	25.084191	47.162092	SV	Dornișoara	Cantitativă	Metoda transectului liniar (colectare manuală)	Fileu limnologic, căutare manuală	pseudoabsență	NA	NA	NA	NA	NA	NA
9396	<i>Ferrissia californica</i> (Rowell, 1863)	NA	Horea Olosutean, Daniela Ilie	#####	LN52.2	25.084191	47.162092	SV	Dornișoara	Cantitativă	Metoda transectului liniar (colectare manuală)	Fileu limnologic, căutare manuală	pseudoabsență	NA	NA	NA	NA	NA	NA
9397	<i>Helisoma anceps</i> (Menke, 1830)	NA	Horea Olosutean, Daniela Ilie	#####	LN52.2	25.084191	47.162092	SV	Dornișoara	Cantitativă	Metoda transectului liniar (colectare manuală)	Fileu limnologic, căutare manuală	pseudoabsență	NA	NA	NA	NA	NA	NA
9398	<i>Pseudosuccinea columella</i> (Say, 1817)	NA	Horea Olosutean, Daniela Ilie	#####	LN52.2	25.084191	47.162092	SV	Dornișoara	Cantitativă	Metoda transectului liniar (colectare manuală)	Fileu limnologic, căutare manuală	pseudoabsență	NA	NA	NA	NA	NA	NA
9399	<i>Potamopyrgus antipodarum</i> (Gray, 1843)	NA	Horea Olosutean, Daniela Ilie	#####	LN52.2	25.084191	47.162092	SV	Dornișoara	Cantitativă	Metoda transectului liniar (colectare manuală)	Fileu limnologic, căutare manuală	pseudoabsență	NA	NA	NA	NA	NA	NA
9400	<i>Dreissena rostriformis bugensis</i> Andrussov, 1897	NA	Horea Olosutean, Daniela Ilie	#####	LN52.2	25.084191	47.162092	SV	Dornișoara	Cantitativă	Metoda transectului liniar (colectare manuală)	Fileu limnologic, căutare manuală	pseudoabsență	NA	NA	NA	NA	NA	NA
9401	<i>Dreissena polymorpha</i> (Pallas, 1771)	NA	Horea Olosutean, Daniela Ilie	#####	LN52.2	25.084191	47.162092	SV	Dornișoara	Cantitativă	Metoda transectului liniar (colectare manuală)	Fileu limnologic, căutare manuală	pseudoabsență	NA	NA	NA	NA	NA	NA

9402	<i>Corbicula fluminea</i> (O. F. Müller, 1774)	NA	Horea Olosutean, Daniela Ilie	#####	LN52.2	25.084191	47.162092	SV	Dornișoara	Cantitativă	Metoda transectului liniar (colectare manuală)	Fileu limnologic, căutare manuală	pseudoabsență	NA	NA	NA	NA	NA	NA
9403	<i>Corbicula fluminalis</i> (O. F. Müller, 1774)	NA	Horea Olosutean, Daniela Ilie	#####	LN52.2	25.084191	47.162092	SV	Dornișoara	Cantitativă	Metoda transectului liniar (colectare manuală)	Fileu limnologic, căutare manuală	pseudoabsență	NA	NA	NA	NA	NA	NA
9404	<i>Sinanodonta woodiana</i> (Lea, 1834)	NA	Horea Olosutean, Daniela Ilie	#####	LN52.2	25.084191	47.162092	SV	Dornișoara	Cantitativă	Metoda transectului liniar (colectare manuală)	Fileu limnologic, căutare manuală	pseudoabsență	NA	NA	NA	NA	NA	NA
9405	<i>Aedes albopictus</i> Skuse, 1894	NA	Horea Olosutean, Daniela Ilie	#####	LN52.2	25.084191	47.162092	SV	Dornișoara	Cantitativă	Metoda transectului liniar (colectare manuală)	Fileu limnologic, căutare manuală	pseudoabsență	NA	NA	NA	NA	NA	NA
9406	<i>Orconectes limosus</i> Rafinesque, 1817	NA	Horea Olosutean, Daniela Ilie	#####	LN52.2	25.074598	47.156806	SV	Dornișoara	Cantitativă	Metoda transectului liniar (colectare manuală)	Fileu limnologic, căutare manuală	pseudoabsență	NA	NA	NA	NA	NA	PN Călimani
9407	<i>Procambarus fallax</i> (Hagen, 1870) f. <i>virginalis</i>	NA	Horea Olosutean, Daniela Ilie	#####	LN52.2	25.074598	47.156806	SV	Dornișoara	Cantitativă	Metoda transectului liniar (colectare manuală)	Fileu limnologic, căutare manuală	pseudoabsență	NA	NA	NA	NA	NA	PN Călimani
9408	<i>Eriocheris sinensis</i> H. Milne Edwards, 1853	NA	Horea Olosutean, Daniela Ilie	#####	LN52.2	25.074598	47.156806	SV	Dornișoara	Cantitativă	Metoda transectului liniar (colectare manuală)	Fileu limnologic, căutare manuală	pseudoabsență	NA	NA	NA	NA	NA	PN Călimani
9409	<i>Procambarus clarkii</i> Girard, 1852	NA	Horea Olosutean, Daniela Ilie	#####	LN52.2	25.074598	47.156806	SV	Dornișoara	Cantitativă	Metoda transectului liniar (colectare manuală)	Fileu limnologic, căutare manuală	pseudoabsență	NA	NA	NA	NA	NA	PN Călimani
9410	<i>Orconectes virilis</i> Hagen 1870	NA	Horea Olosutean, Daniela Ilie	#####	LN52.2	25.074598	47.156806	SV	Dornișoara	Cantitativă	Metoda transectului liniar (colectare manuală)	Fileu limnologic, căutare manuală	pseudoabsență	NA	NA	NA	NA	NA	PN Călimani
9411	<i>Pacifastacus leniusculus</i> (Dana, 1852)	NA	Horea Olosutean, Daniela Ilie	#####	LN52.2	25.074598	47.156806	SV	Dornișoara	Cantitativă	Metoda transectului liniar (colectare manuală)	Fileu limnologic, căutare manuală	pseudoabsență	NA	NA	NA	NA	NA	PN Călimani

9412	<i>Pectinatella magnifica</i> (Leidy, 1851)	NA	Horea Olosutean, Daniela Ilie	#####	LN52.2	25.074598	47.156806	SV	Dornișoara	Cantitativă	Metoda transectului liniar (colectare manuală)	Fileu limnologic, căutare manuală	pseudoabsență	NA	NA	NA	NA	NA	PN Călimani
9413	<i>Urnatella gracilis</i> (Leidy, 1851)	NA	Horea Olosutean, Daniela Ilie	#####	LN52.2	25.074598	47.156806	SV	Dornișoara	Cantitativă	Metoda transectului liniar (colectare manuală)	Fileu limnologic, căutare manuală	pseudoabsență	NA	NA	NA	NA	NA	PN Călimani
9414	<i>Craspedacusta sowerbii</i> Lankester, 1880	NA	Horea Olosutean, Daniela Ilie	#####	LN52.2	25.074598	47.156806	SV	Dornișoara	Cantitativă	Metoda transectului liniar (colectare manuală)	Fileu limnologic, căutare manuală	pseudoabsență	NA	NA	NA	NA	NA	PN Călimani
9415	<i>Schyzocotyle acheilognathi</i> (Yamaguti, 1934)	<i>Ctenopha ryngodon idella</i>	Horea Olosutean, Daniela Ilie	#####	LN52.2	25.074598	47.156806	SV	Dornișoara	Cantitativă	Metoda transectului liniar (colectare manuală)	Fileu limnologic, căutare manuală	pseudoabsență	NA	NA	NA	NA	NA	PN Călimani
9416	<i>Dactylogyrus lamellatus</i> Akhmerow, 1952	<i>Ctenopha ryngodon idella</i>	Horea Olosutean, Daniela Ilie	#####	LN52.2	25.074598	47.156806	SV	Dornișoara	Cantitativă	Metoda transectului liniar (colectare manuală)	Fileu limnologic, căutare manuală	pseudoabsență	NA	NA	NA	NA	NA	PN Călimani
9417	<i>Heteronchocleidus buschki</i> Bychowsky, 1957	<i>Macropodus opercularis</i>	Horea Olosutean, Daniela Ilie	#####	LN52.2	25.074598	47.156806	SV	Dornișoara	Cantitativă	Metoda transectului liniar (colectare manuală)	Fileu limnologic, căutare manuală	pseudoabsență	NA	NA	NA	NA	NA	PN Călimani
9418	<i>Onchocleidus similis</i> Mueller, 1936	<i>Lepomis gibbosus</i>	Horea Olosutean, Daniela Ilie	#####	LN52.2	25.074598	47.156806	SV	Dornișoara	Cantitativă	Metoda transectului liniar (colectare manuală)	Fileu limnologic, căutare manuală	pseudoabsență	NA	NA	NA	NA	NA	PN Călimani
9419	<i>Onchocleidus dispar</i> Mueller, 1936	<i>Lepomis gibbosus</i>	Horea Olosutean, Daniela Ilie	#####	LN52.2	25.074598	47.156806	SV	Dornișoara	Cantitativă	Metoda transectului liniar (colectare manuală)	Fileu limnologic, căutare manuală	pseudoabsență	NA	NA	NA	NA	NA	PN Călimani
9420	<i>Eudiplozoon nipponicum</i> (Goto, 1891)	<i>Carassius sp; Cyprinus carpio</i>	Horea Olosutean, Daniela Ilie	#####	LN52.2	25.074598	47.156806	SV	Dornișoara	Cantitativă	Metoda transectului liniar (colectare manuală)	Fileu limnologic, căutare manuală	pseudoabsență	NA	NA	NA	NA	NA	PN Călimani
9421	<i>Girardia tigrina</i> (Girard, 1850)	NA	Horea Olosutean, Daniela Ilie	#####	LN52.2	25.074598	47.156806	SV	Dornișoara	Cantitativă	Metoda transectului liniar (colectare manuală)	Fileu limnologic, căutare manuală	pseudoabsență	NA	NA	NA	NA	NA	PN Călimani

9422	<i>Hypania invalida</i> (Grube, 1860)	NA	Horea Olosutean, Daniela Ilie	#####	LN52.2	25.074598	47.156806	SV	Dornișoara	Cantitativă	Metoda transectului liniar (colectare manuală)	Fileu limnologic, căutare manuală	pseudoabsență	NA	NA	NA	NA	NA	NA	PN Călimani
9423	<i>Branchiura sowerbyi</i> Beddard, 1892	NA	Horea Olosutean, Daniela Ilie	#####	LN52.2	25.074598	47.156806	SV	Dornișoara	Cantitativă	Metoda transectului liniar (colectare manuală)	Fileu limnologic, căutare manuală	pseudoabsență	NA	NA	NA	NA	NA	NA	PN Călimani
9424	<i>Physella acuta</i> (Draparnaud, 1805)	NA	Horea Olosutean, Daniela Ilie	#####	LN52.2	25.074598	47.156806	SV	Dornișoara	Cantitativă	Metoda transectului liniar (colectare manuală)	Fileu limnologic, căutare manuală	pseudoabsență	NA	NA	NA	NA	NA	NA	PN Călimani
9425	<i>Ferrissia californica</i> (Rowell, 1863)	NA	Horea Olosutean, Daniela Ilie	#####	LN52.2	25.074598	47.156806	SV	Dornișoara	Cantitativă	Metoda transectului liniar (colectare manuală)	Fileu limnologic, căutare manuală	pseudoabsență	NA	NA	NA	NA	NA	NA	PN Călimani
9426	<i>Helisoma anceps</i> (Menke, 1830)	NA	Horea Olosutean, Daniela Ilie	#####	LN52.2	25.074598	47.156806	SV	Dornișoara	Cantitativă	Metoda transectului liniar (colectare manuală)	Fileu limnologic, căutare manuală	pseudoabsență	NA	NA	NA	NA	NA	NA	PN Călimani
9427	<i>Pseudosuccinea columella</i> (Say, 1817)	NA	Horea Olosutean, Daniela Ilie	#####	LN52.2	25.074598	47.156806	SV	Dornișoara	Cantitativă	Metoda transectului liniar (colectare manuală)	Fileu limnologic, căutare manuală	pseudoabsență	NA	NA	NA	NA	NA	NA	PN Călimani
9428	<i>Potamopyrgus antipodarum</i> (Gray, 1843)	NA	Horea Olosutean, Daniela Ilie	#####	LN52.2	25.074598	47.156806	SV	Dornișoara	Cantitativă	Metoda transectului liniar (colectare manuală)	Fileu limnologic, căutare manuală	pseudoabsență	NA	NA	NA	NA	NA	NA	PN Călimani
9429	<i>Dreissena rostriformis bugensis</i> Andrussov, 1897	NA	Horea Olosutean, Daniela Ilie	#####	LN52.2	25.074598	47.156806	SV	Dornișoara	Cantitativă	Metoda transectului liniar (colectare manuală)	Fileu limnologic, căutare manuală	pseudoabsență	NA	NA	NA	NA	NA	NA	PN Călimani
9430	<i>Dreissena polymorpha</i> (Pallas, 1771)	NA	Horea Olosutean, Daniela Ilie	#####	LN52.2	25.074598	47.156806	SV	Dornișoara	Cantitativă	Metoda transectului liniar (colectare manuală)	Fileu limnologic, căutare manuală	pseudoabsență	NA	NA	NA	NA	NA	NA	PN Călimani
9431	<i>Corbicula fluminea</i> (O. F. Müller, 1774)	NA	Horea Olosutean, Daniela Ilie	#####	LN52.2	25.074598	47.156806	SV	Dornișoara	Cantitativă	Metoda transectului liniar (colectare manuală)	Fileu limnologic, căutare manuală	pseudoabsență	NA	NA	NA	NA	NA	NA	PN Călimani

9432	<i>Corbicula fluminalis</i> (O. F. Müller, 1774)	NA	Horea Olosutean, Daniela Ilie	#####	LN52.2	25.074598	47.156806	SV	Dornișoara	Cantitativă	Metoda transectului liniar (colectare manuală)	Fileu limnologic, căutare manuală	pseudoabsență	NA	NA	NA	NA	NA	NA	PN Călimani
9433	<i>Sinanodonta woodiana</i> (Lea, 1834)	NA	Horea Olosutean, Daniela Ilie	#####	LN52.2	25.074598	47.156806	SV	Dornișoara	Cantitativă	Metoda transectului liniar (colectare manuală)	Fileu limnologic, căutare manuală	pseudoabsență	NA	NA	NA	NA	NA	NA	PN Călimani
9434	<i>Aedes albopictus</i> Skuse, 1894	NA	Horea Olosutean, Daniela Ilie	#####	LN52.2	25.074598	47.156806	SV	Dornișoara	Cantitativă	Metoda transectului liniar (colectare manuală)	Fileu limnologic, căutare manuală	pseudoabsență	NA	NA	NA	NA	NA	NA	PN Călimani
9435	<i>Orconectes limosus</i> Rafinesque, 1817	NA	Horea Olosutean, Daniela Ilie	#####	LN52.2	25.084118	47.156057	SV	Dornișoara	Cantitativă	Metoda transectului liniar (colectare manuală)	Fileu limnologic, căutare manuală	pseudoabsență	NA	NA	NA	NA	NA	NA	NA
9436	<i>Procambarus fallax</i> (Hagen, 1870) f. <i>virginalis</i>	NA	Horea Olosutean, Daniela Ilie	#####	LN52.2	25.084118	47.156057	SV	Dornișoara	Cantitativă	Metoda transectului liniar (colectare manuală)	Fileu limnologic, căutare manuală	pseudoabsență	NA	NA	NA	NA	NA	NA	NA
9437	<i>Eriocheir sinensis</i> H. Milne Edwards, 1853	NA	Horea Olosutean, Daniela Ilie	#####	LN52.2	25.084118	47.156057	SV	Dornișoara	Cantitativă	Metoda transectului liniar (colectare manuală)	Fileu limnologic, căutare manuală	pseudoabsență	NA	NA	NA	NA	NA	NA	NA
9438	<i>Procambarus clarkii</i> Girard, 1852	NA	Horea Olosutean, Daniela Ilie	#####	LN52.2	25.084118	47.156057	SV	Dornișoara	Cantitativă	Metoda transectului liniar (colectare manuală)	Fileu limnologic, căutare manuală	pseudoabsență	NA	NA	NA	NA	NA	NA	NA
9439	<i>Orconectes virilis</i> Hagen 1870	NA	Horea Olosutean, Daniela Ilie	#####	LN52.2	25.084118	47.156057	SV	Dornișoara	Cantitativă	Metoda transectului liniar (colectare manuală)	Fileu limnologic, căutare manuală	pseudoabsență	NA	NA	NA	NA	NA	NA	NA
9440	<i>Pacifastacus leniusculus</i> (Dana, 1852)	NA	Horea Olosutean, Daniela Ilie	#####	LN52.2	25.084118	47.156057	SV	Dornișoara	Cantitativă	Metoda transectului liniar (colectare manuală)	Fileu limnologic, căutare manuală	pseudoabsență	NA	NA	NA	NA	NA	NA	NA
9441	<i>Pectinatella magnifica</i> (Leidy, 1851)	NA	Horea Olosutean, Daniela Ilie	#####	LN52.2	25.084118	47.156057	SV	Dornișoara	Cantitativă	Metoda transectului liniar (colectare manuală)	Fileu limnologic, căutare manuală	pseudoabsență	NA	NA	NA	NA	NA	NA	NA

9442	<i>Urnatella gracilis</i> (Leidy, 1851)	NA	Horea Olosutean, Daniela Ilie	#####	LN52.2	25.084118	47.156057	SV	Dornișoara	Cantitativă	Metoda transectului liniar (colectare manuală)	Fileu limnologic, căutare manuală	pseudoabsență	NA	NA	NA	NA	NA	NA
9443	<i>Craspedacusta sowerbii</i> Lankester, 1880	NA	Horea Olosutean, Daniela Ilie	#####	LN52.2	25.084118	47.156057	SV	Dornișoara	Cantitativă	Metoda transectului liniar (colectare manuală)	Fileu limnologic, căutare manuală	pseudoabsență	NA	NA	NA	NA	NA	NA
9444	<i>Schyzocotyle acheilognathi</i> (Yamaguti, 1934)	<i>Ctenopha ryngodon idella</i>	Horea Olosutean, Daniela Ilie	#####	LN52.2	25.084118	47.156057	SV	Dornișoara	Cantitativă	Metoda transectului liniar (colectare manuală)	Fileu limnologic, căutare manuală	pseudoabsență	NA	NA	NA	NA	NA	NA
9445	<i>Dactylogyrus lamellatus</i> Akhmerow, 1952	<i>Ctenopha ryngodon idella</i>	Horea Olosutean, Daniela Ilie	#####	LN52.2	25.084118	47.156057	SV	Dornișoara	Cantitativă	Metoda transectului liniar (colectare manuală)	Fileu limnologic, căutare manuală	pseudoabsență	NA	NA	NA	NA	NA	NA
9446	<i>Heteronchocleidus buschkieli</i> Bychowsky, 1957	<i>Macropodus opercularis</i>	Horea Olosutean, Daniela Ilie	#####	LN52.2	25.084118	47.156057	SV	Dornișoara	Cantitativă	Metoda transectului liniar (colectare manuală)	Fileu limnologic, căutare manuală	pseudoabsență	NA	NA	NA	NA	NA	NA
9447	<i>Onchocleidus similis</i> Mueller, 1936	<i>Lepomis gibbosus</i>	Horea Olosutean, Daniela Ilie	#####	LN52.2	25.084118	47.156057	SV	Dornișoara	Cantitativă	Metoda transectului liniar (colectare manuală)	Fileu limnologic, căutare manuală	pseudoabsență	NA	NA	NA	NA	NA	NA
9448	<i>Onchocleidus dispar</i> Mueller, 1936	<i>Lepomis gibbosus</i>	Horea Olosutean, Daniela Ilie	#####	LN52.2	25.084118	47.156057	SV	Dornișoara	Cantitativă	Metoda transectului liniar (colectare manuală)	Fileu limnologic, căutare manuală	pseudoabsență	NA	NA	NA	NA	NA	NA
9449	<i>Eudiplozoon nipponicum</i> (Goto, 1891)	<i>Carassius sp.; Cyprinus carpio</i>	Horea Olosutean, Daniela Ilie	#####	LN52.2	25.084118	47.156057	SV	Dornișoara	Cantitativă	Metoda transectului liniar (colectare manuală)	Fileu limnologic, căutare manuală	pseudoabsență	NA	NA	NA	NA	NA	NA
9450	<i>Girardia tigrina</i> (Girard, 1850)	NA	Horea Olosutean, Daniela Ilie	#####	LN52.2	25.084118	47.156057	SV	Dornișoara	Cantitativă	Metoda transectului liniar (colectare manuală)	Fileu limnologic, căutare manuală	pseudoabsență	NA	NA	NA	NA	NA	NA
9451	<i>Hypania invalida</i> (Grube, 1860)	NA	Horea Olosutean, Daniela Ilie	#####	LN52.2	25.084118	47.156057	SV	Dornișoara	Cantitativă	Metoda transectului liniar (colectare manuală)	Fileu limnologic, căutare manuală	pseudoabsență	NA	NA	NA	NA	NA	NA

9452	<i>Branchiura sowerbyi</i> Beddard, 1892	NA	Horea Olosutean, Daniela Ilie	#####	LN52.2	25.084118	47.156057	SV	Dornișoara	Cantitativă	Metoda transectului liniar (colectare manuală)	Fileu limnologic, căutare manuală	pseudoabsență	NA	NA	NA	NA	NA	NA
9453	<i>Physella acuta</i> (Draparnaud, 1805)	NA	Horea Olosutean, Daniela Ilie	#####	LN52.2	25.084118	47.156057	SV	Dornișoara	Cantitativă	Metoda transectului liniar (colectare manuală)	Fileu limnologic, căutare manuală	pseudoabsență	NA	NA	NA	NA	NA	NA
9454	<i>Ferrissia californica</i> (Rowell, 1863)	NA	Horea Olosutean, Daniela Ilie	#####	LN52.2	25.084118	47.156057	SV	Dornișoara	Cantitativă	Metoda transectului liniar (colectare manuală)	Fileu limnologic, căutare manuală	pseudoabsență	NA	NA	NA	NA	NA	NA
9455	<i>Helisoma anceps</i> (Menke, 1830)	NA	Horea Olosutean, Daniela Ilie	#####	LN52.2	25.084118	47.156057	SV	Dornișoara	Cantitativă	Metoda transectului liniar (colectare manuală)	Fileu limnologic, căutare manuală	pseudoabsență	NA	NA	NA	NA	NA	NA
9456	<i>Pseudosuccinea columella</i> (Say, 1817)	NA	Horea Olosutean, Daniela Ilie	#####	LN52.2	25.084118	47.156057	SV	Dornișoara	Cantitativă	Metoda transectului liniar (colectare manuală)	Fileu limnologic, căutare manuală	pseudoabsență	NA	NA	NA	NA	NA	NA
9457	<i>Potamopyrgus antipodarum</i> (Gray, 1843)	NA	Horea Olosutean, Daniela Ilie	#####	LN52.2	25.084118	47.156057	SV	Dornișoara	Cantitativă	Metoda transectului liniar (colectare manuală)	Fileu limnologic, căutare manuală	pseudoabsență	NA	NA	NA	NA	NA	NA
9458	<i>Dreissena rostriformis bugensis</i> Andrussov, 1897	NA	Horea Olosutean, Daniela Ilie	#####	LN52.2	25.084118	47.156057	SV	Dornișoara	Cantitativă	Metoda transectului liniar (colectare manuală)	Fileu limnologic, căutare manuală	pseudoabsență	NA	NA	NA	NA	NA	NA
9459	<i>Dreissena polymorpha</i> (Pallas, 1771)	NA	Horea Olosutean, Daniela Ilie	#####	LN52.2	25.084118	47.156057	SV	Dornișoara	Cantitativă	Metoda transectului liniar (colectare manuală)	Fileu limnologic, căutare manuală	pseudoabsență	NA	NA	NA	NA	NA	NA
9460	<i>Corbicula fluminea</i> (O. F. Müller, 1774)	NA	Horea Olosutean, Daniela Ilie	#####	LN52.2	25.084118	47.156057	SV	Dornișoara	Cantitativă	Metoda transectului liniar (colectare manuală)	Fileu limnologic, căutare manuală	pseudoabsență	NA	NA	NA	NA	NA	NA
9461	<i>Corbicula fluminalis</i> (O. F. Müller, 1774)	NA	Horea Olosutean, Daniela Ilie	#####	LN52.2	25.084118	47.156057	SV	Dornișoara	Cantitativă	Metoda transectului liniar (colectare manuală)	Fileu limnologic, căutare manuală	pseudoabsență	NA	NA	NA	NA	NA	NA

9462	<i>Sinanodonta woodiana</i> (Lea, 1834)	NA	Horea Olosutean, Daniela Ilie	#####	LN52.2	25.084118	47.156057	SV	Dornișoara	Cantitativă	Metoda transectului liniar (colectare manuală)	Fileu limnologic, căutare manuală	pseudoabsență	NA	NA	NA	NA	NA	NA
9463	<i>Aedes albopictus</i> Skuse, 1894	NA	Horea Olosutean, Daniela Ilie	#####	LN52.2	25.084118	47.156057	SV	Dornișoara	Cantitativă	Metoda transectului liniar (colectare manuală)	Fileu limnologic, căutare manuală	pseudoabsență	NA	NA	NA	NA	NA	NA
9464	<i>Orconectes limosus</i> Rafinesque, 1817	NA	Horea Olosutean, Daniela Ilie	#####	LN52.2	25.084191	47.162092	SV	Dornișoara	Cantitativă	Metoda transectului liniar (colectare manuală)	Fileu limnologic, căutare manuală	pseudoabsență	NA	NA	NA	NA	NA	NA
9465	<i>Procambarus fallax</i> (Hagen, 1870) f. <i>virginalis</i>	NA	Horea Olosutean, Daniela Ilie	#####	LN52.2	25.084191	47.162092	SV	Dornișoara	Cantitativă	Metoda transectului liniar (colectare manuală)	Fileu limnologic, căutare manuală	pseudoabsență	NA	NA	NA	NA	NA	NA
9466	<i>Eriocheir sinensis</i> H. Milne Edwards, 1853	NA	Horea Olosutean, Daniela Ilie	#####	LN52.2	25.084191	47.162092	SV	Dornișoara	Cantitativă	Metoda transectului liniar (colectare manuală)	Fileu limnologic, căutare manuală	pseudoabsență	NA	NA	NA	NA	NA	NA
9467	<i>Procambarus clarkii</i> Girard, 1852	NA	Horea Olosutean, Daniela Ilie	#####	LN52.2	25.084191	47.162092	SV	Dornișoara	Cantitativă	Metoda transectului liniar (colectare manuală)	Fileu limnologic, căutare manuală	pseudoabsență	NA	NA	NA	NA	NA	NA
9468	<i>Orconectes virilis</i> Hagen 1870	NA	Horea Olosutean, Daniela Ilie	#####	LN52.2	25.084191	47.162092	SV	Dornișoara	Cantitativă	Metoda transectului liniar (colectare manuală)	Fileu limnologic, căutare manuală	pseudoabsență	NA	NA	NA	NA	NA	NA
9469	<i>Pacifastacus leniusculus</i> (Dana, 1852)	NA	Horea Olosutean, Daniela Ilie	#####	LN52.2	25.084191	47.162092	SV	Dornișoara	Cantitativă	Metoda transectului liniar (colectare manuală)	Fileu limnologic, căutare manuală	pseudoabsență	NA	NA	NA	NA	NA	NA
9470	<i>Pectinatella magnifica</i> (Leidy, 1851)	NA	Horea Olosutean, Daniela Ilie	#####	LN52.2	25.084191	47.162092	SV	Dornișoara	Cantitativă	Metoda transectului liniar (colectare manuală)	Fileu limnologic, căutare manuală	pseudoabsență	NA	NA	NA	NA	NA	NA
9471	<i>Umatella gracilis</i> (Leidy, 1851)	NA	Horea Olosutean, Daniela Ilie	#####	LN52.2	25.084191	47.162092	SV	Dornișoara	Cantitativă	Metoda transectului liniar (colectare manuală)	Fileu limnologic, căutare manuală	pseudoabsență	NA	NA	NA	NA	NA	NA

9472	<i>Craspedacusta sowerbii</i> Lankester, 1880	NA	Horea Olosutean, Daniela Ilie	#####	LN52.2	25.084191	47.162092	SV	Dornișoara	Cantitativă	Metoda transectului liniar (colectare manuală)	Fileu limnologic, căutare manuală	pseudoabsență	NA	NA	NA	NA	NA	NA
9473	<i>Schyzocotyle acheilognathi</i> (Yamaguti, 1934)	<i>Ctenopharyngodon idella</i>	Horea Olosutean, Daniela Ilie	#####	LN52.2	25.084191	47.162092	SV	Dornișoara	Cantitativă	Metoda transectului liniar (colectare manuală)	Fileu limnologic, căutare manuală	pseudoabsență	NA	NA	NA	NA	NA	NA
9474	<i>Dactylogyrus lamellatus</i> Akhmerow, 1952	<i>Ctenopharyngodon idella</i>	Horea Olosutean, Daniela Ilie	#####	LN52.2	25.084191	47.162092	SV	Dornișoara	Cantitativă	Metoda transectului liniar (colectare manuală)	Fileu limnologic, căutare manuală	pseudoabsență	NA	NA	NA	NA	NA	NA
9475	<i>Heteronchocleidus buschki</i> Bychowsky, 1957	<i>Macropodus opercularis</i>	Horea Olosutean, Daniela Ilie	#####	LN52.2	25.084191	47.162092	SV	Dornișoara	Cantitativă	Metoda transectului liniar (colectare manuală)	Fileu limnologic, căutare manuală	pseudoabsență	NA	NA	NA	NA	NA	NA
9476	<i>Onchocleidus similis</i> Mueller, 1936	<i>Lepomis gibbosus</i>	Horea Olosutean, Daniela Ilie	#####	LN52.2	25.084191	47.162092	SV	Dornișoara	Cantitativă	Metoda transectului liniar (colectare manuală)	Fileu limnologic, căutare manuală	pseudoabsență	NA	NA	NA	NA	NA	NA
9477	<i>Onchocleidus dispar</i> Mueller, 1936	<i>Lepomis gibbosus</i>	Horea Olosutean, Daniela Ilie	#####	LN52.2	25.084191	47.162092	SV	Dornișoara	Cantitativă	Metoda transectului liniar (colectare manuală)	Fileu limnologic, căutare manuală	pseudoabsență	NA	NA	NA	NA	NA	NA
9478	<i>Eudiplozoon nipponicum</i> (Goto, 1891)	<i>Carassius sp.; Cyprinus carpio</i>	Horea Olosutean, Daniela Ilie	#####	LN52.2	25.084191	47.162092	SV	Dornișoara	Cantitativă	Metoda transectului liniar (colectare manuală)	Fileu limnologic, căutare manuală	pseudoabsență	NA	NA	NA	NA	NA	NA
9479	<i>Girardia tigrina</i> (Girard, 1850)	NA	Horea Olosutean, Daniela Ilie	#####	LN52.2	25.084191	47.162092	SV	Dornișoara	Cantitativă	Metoda transectului liniar (colectare manuală)	Fileu limnologic, căutare manuală	pseudoabsență	NA	NA	NA	NA	NA	NA
9480	<i>Hypania invalida</i> (Grube, 1860)	NA	Horea Olosutean, Daniela Ilie	#####	LN52.2	25.084191	47.162092	SV	Dornișoara	Cantitativă	Metoda transectului liniar (colectare manuală)	Fileu limnologic, căutare manuală	pseudoabsență	NA	NA	NA	NA	NA	NA
9481	<i>Branchiura sowerbyi</i> Beddard, 1892	NA	Horea Olosutean, Daniela Ilie	#####	LN52.2	25.084191	47.162092	SV	Dornișoara	Cantitativă	Metoda transectului liniar (colectare manuală)	Fileu limnologic, căutare manuală	pseudoabsență	NA	NA	NA	NA	NA	NA

9482	<i>Physella acuta</i> (Draparnaud, 1805)	NA	Horea Olosutean, Daniela Ilie	#####	LN52.2	25.084191	47.162092	SV	Dornișoara	Cantitativă	Metoda transectului liniar (colectare manuală)	Fileu limnologic, căutare manuală	pseudoabsență	NA	NA	NA	NA	NA	NA
9483	<i>Ferrissia californica</i> (Rowell, 1863)	NA	Horea Olosutean, Daniela Ilie	#####	LN52.2	25.084191	47.162092	SV	Dornișoara	Cantitativă	Metoda transectului liniar (colectare manuală)	Fileu limnologic, căutare manuală	pseudoabsență	NA	NA	NA	NA	NA	NA
9484	<i>Helisoma anceps</i> (Menke, 1830)	NA	Horea Olosutean, Daniela Ilie	#####	LN52.2	25.084191	47.162092	SV	Dornișoara	Cantitativă	Metoda transectului liniar (colectare manuală)	Fileu limnologic, căutare manuală	pseudoabsență	NA	NA	NA	NA	NA	NA
9485	<i>Pseudosuccinea columella</i> (Say, 1817)	NA	Horea Olosutean, Daniela Ilie	#####	LN52.2	25.084191	47.162092	SV	Dornișoara	Cantitativă	Metoda transectului liniar (colectare manuală)	Fileu limnologic, căutare manuală	pseudoabsență	NA	NA	NA	NA	NA	NA
9486	<i>Potamopyrgus antipodarum</i> (Gray, 1843)	NA	Horea Olosutean, Daniela Ilie	#####	LN52.2	25.084191	47.162092	SV	Dornișoara	Cantitativă	Metoda transectului liniar (colectare manuală)	Fileu limnologic, căutare manuală	pseudoabsență	NA	NA	NA	NA	NA	NA
9487	<i>Dreissena rostriformis bugensis</i> Andrussov, 1897	NA	Horea Olosutean, Daniela Ilie	#####	LN52.2	25.084191	47.162092	SV	Dornișoara	Cantitativă	Metoda transectului liniar (colectare manuală)	Fileu limnologic, căutare manuală	pseudoabsență	NA	NA	NA	NA	NA	NA
9488	<i>Dreissena polymorpha</i> (Pallas, 1771)	NA	Horea Olosutean, Daniela Ilie	#####	LN52.2	25.084191	47.162092	SV	Dornișoara	Cantitativă	Metoda transectului liniar (colectare manuală)	Fileu limnologic, căutare manuală	pseudoabsență	NA	NA	NA	NA	NA	NA
9489	<i>Corbicula fluminea</i> (O. F. Müller, 1774)	NA	Horea Olosutean, Daniela Ilie	#####	LN52.2	25.084191	47.162092	SV	Dornișoara	Cantitativă	Metoda transectului liniar (colectare manuală)	Fileu limnologic, căutare manuală	pseudoabsență	NA	NA	NA	NA	NA	NA
9490	<i>Corbicula fluminalis</i> (O. F. Müller, 1774)	NA	Horea Olosutean, Daniela Ilie	#####	LN52.2	25.084191	47.162092	SV	Dornișoara	Cantitativă	Metoda transectului liniar (colectare manuală)	Fileu limnologic, căutare manuală	pseudoabsență	NA	NA	NA	NA	NA	NA
9491	<i>Sinanodonta woodiana</i> (Lea, 1834)	NA	Horea Olosutean, Daniela Ilie	#####	LN52.2	25.084191	47.162092	SV	Dornișoara	Cantitativă	Metoda transectului liniar (colectare manuală)	Fileu limnologic, căutare manuală	pseudoabsență	NA	NA	NA	NA	NA	NA

9492	<i>Aedes albopictus</i> Skuse, 1894	NA	Horea Olosutean, Daniela Ilie	#####	LN52.2	25.084191	47.162092	SV	Dornișoara	Cantitativă	Metoda transectului liniar (colectare manuală)	Fileu limnologic, căutare manuală	pseudoabsență	NA	NA	NA	NA	NA	NA
9493	<i>Orconectes limosus</i> Rafinesque, 1817	NA	Horea Olosutean, Daniela Ilie	#####	LN52.2	25.079763	47.159781	SV	Dornișoara	Cantitativă	Metoda transectului liniar (colectare manuală)	Fileu limnologic, căutare manuală	pseudoabsență	NA	NA	NA	NA	NA	NA
9494	<i>Procambarus fallax</i> (Hagen, 1870) f. <i>virginalis</i>	NA	Horea Olosutean, Daniela Ilie	#####	LN52.2	25.079763	47.159781	SV	Dornișoara	Cantitativă	Metoda transectului liniar (colectare manuală)	Fileu limnologic, căutare manuală	pseudoabsență	NA	NA	NA	NA	NA	NA
9495	<i>Eriocher sinensis</i> H. Milne Edwards, 1853	NA	Horea Olosutean, Daniela Ilie	#####	LN52.2	25.079763	47.159781	SV	Dornișoara	Cantitativă	Metoda transectului liniar (colectare manuală)	Fileu limnologic, căutare manuală	pseudoabsență	NA	NA	NA	NA	NA	NA
9496	<i>Procambarus clarkii</i> Girard, 1852	NA	Horea Olosutean, Daniela Ilie	#####	LN52.2	25.079763	47.159781	SV	Dornișoara	Cantitativă	Metoda transectului liniar (colectare manuală)	Fileu limnologic, căutare manuală	pseudoabsență	NA	NA	NA	NA	NA	NA
9497	<i>Orconectes virilis</i> Hagen 1870	NA	Horea Olosutean, Daniela Ilie	#####	LN52.2	25.079763	47.159781	SV	Dornișoara	Cantitativă	Metoda transectului liniar (colectare manuală)	Fileu limnologic, căutare manuală	pseudoabsență	NA	NA	NA	NA	NA	NA
9498	<i>Pacifastacus leniusculus</i> (Dana, 1852)	NA	Horea Olosutean, Daniela Ilie	#####	LN52.2	25.079763	47.159781	SV	Dornișoara	Cantitativă	Metoda transectului liniar (colectare manuală)	Fileu limnologic, căutare manuală	pseudoabsență	NA	NA	NA	NA	NA	NA
9499	<i>Pectinatella magnifica</i> (Leidy, 1851)	NA	Horea Olosutean, Daniela Ilie	#####	LN52.2	25.079763	47.159781	SV	Dornișoara	Cantitativă	Metoda transectului liniar (colectare manuală)	Fileu limnologic, căutare manuală	pseudoabsență	NA	NA	NA	NA	NA	NA
9500	<i>Umatella gracilis</i> (Leidy, 1851)	NA	Horea Olosutean, Daniela Ilie	#####	LN52.2	25.079763	47.159781	SV	Dornișoara	Cantitativă	Metoda transectului liniar (colectare manuală)	Fileu limnologic, căutare manuală	pseudoabsență	NA	NA	NA	NA	NA	NA
9501	<i>Craspedacusta sowerbii</i> Lankester, 1880	NA	Horea Olosutean, Daniela Ilie	#####	LN52.2	25.079763	47.159781	SV	Dornișoara	Cantitativă	Metoda transectului liniar (colectare manuală)	Fileu limnologic, căutare manuală	pseudoabsență	NA	NA	NA	NA	NA	NA

9502	<i>Schyzocotyle acheilognathi</i> (Yamaguti, 1934)	<i>Ctenopha ryngodon idella</i>	Horea Olosutean, Daniela Ilie	#####	LN52.2	25.079763	47.159781	SV	Dornișoara	Cantitativă	Metoda transectului liniar (colectare manuală)	Fileu limnologic, căutare manuală	pseudoabsență	NA	NA	NA	NA	NA	NA
9503	<i>Dactylogyrus lamellatus</i> Akhmerow, 1952	<i>Ctenopha ryngodon idella</i>	Horea Olosutean, Daniela Ilie	#####	LN52.2	25.079763	47.159781	SV	Dornișoara	Cantitativă	Metoda transectului liniar (colectare manuală)	Fileu limnologic, căutare manuală	pseudoabsență	NA	NA	NA	NA	NA	NA
9504	<i>Heteronchocleidus buschkieli</i> Bychowsky, 1957	<i>Macropodus opercularis</i>	Horea Olosutean, Daniela Ilie	#####	LN52.2	25.079763	47.159781	SV	Dornișoara	Cantitativă	Metoda transectului liniar (colectare manuală)	Fileu limnologic, căutare manuală	pseudoabsență	NA	NA	NA	NA	NA	NA
9505	<i>Onchocleidus similis</i> Mueller, 1936	<i>Lepomis gibbosus</i>	Horea Olosutean, Daniela Ilie	#####	LN52.2	25.079763	47.159781	SV	Dornișoara	Cantitativă	Metoda transectului liniar (colectare manuală)	Fileu limnologic, căutare manuală	pseudoabsență	NA	NA	NA	NA	NA	NA
9506	<i>Onchocleidus dispar</i> Mueller, 1936	<i>Lepomis gibbosus</i>	Horea Olosutean, Daniela Ilie	#####	LN52.2	25.079763	47.159781	SV	Dornișoara	Cantitativă	Metoda transectului liniar (colectare manuală)	Fileu limnologic, căutare manuală	pseudoabsență	NA	NA	NA	NA	NA	NA
9507	<i>Eudiplozoon nipponicum</i> (Goto, 1891)	<i>Carassius sp.; Cyprinus carpio</i>	Horea Olosutean, Daniela Ilie	#####	LN52.2	25.079763	47.159781	SV	Dornișoara	Cantitativă	Metoda transectului liniar (colectare manuală)	Fileu limnologic, căutare manuală	pseudoabsență	NA	NA	NA	NA	NA	NA
9508	<i>Girardia tigrina</i> (Girard, 1850)	NA	Horea Olosutean, Daniela Ilie	#####	LN52.2	25.079763	47.159781	SV	Dornișoara	Cantitativă	Metoda transectului liniar (colectare manuală)	Fileu limnologic, căutare manuală	pseudoabsență	NA	NA	NA	NA	NA	NA
9509	<i>Hypania invalida</i> (Grube, 1860)	NA	Horea Olosutean, Daniela Ilie	#####	LN52.2	25.079763	47.159781	SV	Dornișoara	Cantitativă	Metoda transectului liniar (colectare manuală)	Fileu limnologic, căutare manuală	pseudoabsență	NA	NA	NA	NA	NA	NA
9510	<i>Branchiura sowerbyi</i> Beddard, 1892	NA	Horea Olosutean, Daniela Ilie	#####	LN52.2	25.079763	47.159781	SV	Dornișoara	Cantitativă	Metoda transectului liniar (colectare manuală)	Fileu limnologic, căutare manuală	pseudoabsență	NA	NA	NA	NA	NA	NA
9511	<i>Physella acuta</i> (Draparnaud, 1805)	NA	Horea Olosutean, Daniela Ilie	#####	LN52.2	25.079763	47.159781	SV	Dornișoara	Cantitativă	Metoda transectului liniar (colectare manuală)	Fileu limnologic, căutare manuală	pseudoabsență	NA	NA	NA	NA	NA	NA

9512	<i>Ferrissia californica</i> (Rowell, 1863)	NA	Horea Olosutean, Daniela Ilie	#####	LN52.2	25.079763	47.159781	SV	Dornișoara	Cantitativă	Metoda transectului liniar (colectare manuală)	Fileu limnologic, căutare manuală	pseudoabsență	NA	NA	NA	NA	NA	NA
9513	<i>Helisoma anceps</i> (Menke, 1830)	NA	Horea Olosutean, Daniela Ilie	#####	LN52.2	25.079763	47.159781	SV	Dornișoara	Cantitativă	Metoda transectului liniar (colectare manuală)	Fileu limnologic, căutare manuală	pseudoabsență	NA	NA	NA	NA	NA	NA
9514	<i>Pseudosuccinea columella</i> (Say, 1817)	NA	Horea Olosutean, Daniela Ilie	#####	LN52.2	25.079763	47.159781	SV	Dornișoara	Cantitativă	Metoda transectului liniar (colectare manuală)	Fileu limnologic, căutare manuală	pseudoabsență	NA	NA	NA	NA	NA	NA
9515	<i>Potamopyrgus antipodarum</i> (Gray, 1843)	NA	Horea Olosutean, Daniela Ilie	#####	LN52.2	25.079763	47.159781	SV	Dornișoara	Cantitativă	Metoda transectului liniar (colectare manuală)	Fileu limnologic, căutare manuală	pseudoabsență	NA	NA	NA	NA	NA	NA
9516	<i>Dreissena rostriformis bugensis</i> Andrussov, 1897	NA	Horea Olosutean, Daniela Ilie	#####	LN52.2	25.079763	47.159781	SV	Dornișoara	Cantitativă	Metoda transectului liniar (colectare manuală)	Fileu limnologic, căutare manuală	pseudoabsență	NA	NA	NA	NA	NA	NA
9517	<i>Dreissena polymorpha</i> (Pallas, 1771)	NA	Horea Olosutean, Daniela Ilie	#####	LN52.2	25.079763	47.159781	SV	Dornișoara	Cantitativă	Metoda transectului liniar (colectare manuală)	Fileu limnologic, căutare manuală	pseudoabsență	NA	NA	NA	NA	NA	NA
9518	<i>Corbicula fluminea</i> (O. F. Müller, 1774)	NA	Horea Olosutean, Daniela Ilie	#####	LN52.2	25.079763	47.159781	SV	Dornișoara	Cantitativă	Metoda transectului liniar (colectare manuală)	Fileu limnologic, căutare manuală	pseudoabsență	NA	NA	NA	NA	NA	NA
9519	<i>Corbicula fluminalis</i> (O. F. Müller, 1774)	NA	Horea Olosutean, Daniela Ilie	#####	LN52.2	25.079763	47.159781	SV	Dornișoara	Cantitativă	Metoda transectului liniar (colectare manuală)	Fileu limnologic, căutare manuală	pseudoabsență	NA	NA	NA	NA	NA	NA
9520	<i>Sinanodonta woodiana</i> (Lea, 1834)	NA	Horea Olosutean, Daniela Ilie	#####	LN52.2	25.079763	47.159781	SV	Dornișoara	Cantitativă	Metoda transectului liniar (colectare manuală)	Fileu limnologic, căutare manuală	pseudoabsență	NA	NA	NA	NA	NA	NA
9521	<i>Aedes albopictus</i> Skuse, 1894	NA	Horea Olosutean, Daniela Ilie	#####	LN52.2	25.079763	47.159781	SV	Dornișoara	Cantitativă	Metoda transectului liniar (colectare manuală)	Fileu limnologic, căutare manuală	pseudoabsență	NA	NA	NA	NA	NA	NA

9522	<i>Orconectes limosus</i> Rafinesque, 1817	NA	Horea Olosutean, Daniela Ilie	#####	LN52.2	25.084118	47.156057	SV	Dornișoara	Cantitativă	Metoda transectului liniar (colectare manuală)	Fileu limnologic, căutare manuală	pseudoabsență	NA	NA	NA	NA	NA	NA
9523	<i>Procambarus fallax</i> (Hagen, 1870) f. <i>virginalis</i>	NA	Horea Olosutean, Daniela Ilie	#####	LN52.2	25.084118	47.156057	SV	Dornișoara	Cantitativă	Metoda transectului liniar (colectare manuală)	Fileu limnologic, căutare manuală	pseudoabsență	NA	NA	NA	NA	NA	NA
9524	<i>Eriocheir sinensis</i> H. Milne Edwards, 1853	NA	Horea Olosutean, Daniela Ilie	#####	LN52.2	25.084118	47.156057	SV	Dornișoara	Cantitativă	Metoda transectului liniar (colectare manuală)	Fileu limnologic, căutare manuală	pseudoabsență	NA	NA	NA	NA	NA	NA
9525	<i>Procambarus clarkii</i> Girard, 1852	NA	Horea Olosutean, Daniela Ilie	#####	LN52.2	25.084118	47.156057	SV	Dornișoara	Cantitativă	Metoda transectului liniar (colectare manuală)	Fileu limnologic, căutare manuală	pseudoabsență	NA	NA	NA	NA	NA	NA
9526	<i>Orconectes virilis</i> Hagen 1870	NA	Horea Olosutean, Daniela Ilie	#####	LN52.2	25.084118	47.156057	SV	Dornișoara	Cantitativă	Metoda transectului liniar (colectare manuală)	Fileu limnologic, căutare manuală	pseudoabsență	NA	NA	NA	NA	NA	NA
9527	<i>Pacifastacus leniusculus</i> (Dana, 1852)	NA	Horea Olosutean, Daniela Ilie	#####	LN52.2	25.084118	47.156057	SV	Dornișoara	Cantitativă	Metoda transectului liniar (colectare manuală)	Fileu limnologic, căutare manuală	pseudoabsență	NA	NA	NA	NA	NA	NA
9528	<i>Pectinatella magnifica</i> (Leidy, 1851)	NA	Horea Olosutean, Daniela Ilie	#####	LN52.2	25.084118	47.156057	SV	Dornișoara	Cantitativă	Metoda transectului liniar (colectare manuală)	Fileu limnologic, căutare manuală	pseudoabsență	NA	NA	NA	NA	NA	NA
9529	<i>Umatella gracilis</i> (Leidy, 1851)	NA	Horea Olosutean, Daniela Ilie	#####	LN52.2	25.084118	47.156057	SV	Dornișoara	Cantitativă	Metoda transectului liniar (colectare manuală)	Fileu limnologic, căutare manuală	pseudoabsență	NA	NA	NA	NA	NA	NA
9530	<i>Craspedacusta sowerbii</i> Lankester, 1880	NA	Horea Olosutean, Daniela Ilie	#####	LN52.2	25.084118	47.156057	SV	Dornișoara	Cantitativă	Metoda transectului liniar (colectare manuală)	Fileu limnologic, căutare manuală	pseudoabsență	NA	NA	NA	NA	NA	NA
9531	<i>Schyzocotyle acheilognathi</i> (Yamaguti, 1934)	<i>Ctenophora ryngodon idella</i>	Horea Olosutean, Daniela Ilie	#####	LN52.2	25.084118	47.156057	SV	Dornișoara	Cantitativă	Metoda transectului liniar (colectare manuală)	Fileu limnologic, căutare manuală	pseudoabsență	NA	NA	NA	NA	NA	NA

9532	<i>Dactylogyrus lamellatus</i> Akhmerow, 1952	<i>Ctenopha ryngodon idella</i>	Horea Olosutean, Daniela Ilie	#####	LN52.2	25.084118	47.156057	SV	Dornișoara	Cantitativă	Metoda transectului liniar (colectare manuală)	Fileu limnologic, căutare manuală	pseudoabsență	NA	NA	NA	NA	NA	NA
9533	<i>Heteronchocleidus buschkieli</i> Bychowky, 1957	<i>Macropodus opercularis</i>	Horea Olosutean, Daniela Ilie	#####	LN52.2	25.084118	47.156057	SV	Dornișoara	Cantitativă	Metoda transectului liniar (colectare manuală)	Fileu limnologic, căutare manuală	pseudoabsență	NA	NA	NA	NA	NA	NA
9534	<i>Onchocleidus similis</i> Mueller, 1936	<i>Lepomis gibbosus</i>	Horea Olosutean, Daniela Ilie	#####	LN52.2	25.084118	47.156057	SV	Dornișoara	Cantitativă	Metoda transectului liniar (colectare manuală)	Fileu limnologic, căutare manuală	pseudoabsență	NA	NA	NA	NA	NA	NA
9535	<i>Onchocleidus dispar</i> Mueller, 1936	<i>Lepomis gibbosus</i>	Horea Olosutean, Daniela Ilie	#####	LN52.2	25.084118	47.156057	SV	Dornișoara	Cantitativă	Metoda transectului liniar (colectare manuală)	Fileu limnologic, căutare manuală	pseudoabsență	NA	NA	NA	NA	NA	NA
9536	<i>Eudiplozoon nipponicum</i> (Goto, 1891)	<i>Carassius sp; Cyprinus carpio</i>	Horea Olosutean, Daniela Ilie	#####	LN52.2	25.084118	47.156057	SV	Dornișoara	Cantitativă	Metoda transectului liniar (colectare manuală)	Fileu limnologic, căutare manuală	pseudoabsență	NA	NA	NA	NA	NA	NA
9537	<i>Girardia tigrina</i> (Girard, 1850)	NA	Horea Olosutean, Daniela Ilie	#####	LN52.2	25.084118	47.156057	SV	Dornișoara	Cantitativă	Metoda transectului liniar (colectare manuală)	Fileu limnologic, căutare manuală	pseudoabsență	NA	NA	NA	NA	NA	NA
9538	<i>Hypania invalida</i> (Grube, 1860)	NA	Horea Olosutean, Daniela Ilie	#####	LN52.2	25.084118	47.156057	SV	Dornișoara	Cantitativă	Metoda transectului liniar (colectare manuală)	Fileu limnologic, căutare manuală	pseudoabsență	NA	NA	NA	NA	NA	NA
9539	<i>Branchiura sowerbyi</i> Beddard, 1892	NA	Horea Olosutean, Daniela Ilie	#####	LN52.2	25.084118	47.156057	SV	Dornișoara	Cantitativă	Metoda transectului liniar (colectare manuală)	Fileu limnologic, căutare manuală	pseudoabsență	NA	NA	NA	NA	NA	NA
9540	<i>Physella acuta</i> (Draparnaud, 1805)	NA	Horea Olosutean, Daniela Ilie	#####	LN52.2	25.084118	47.156057	SV	Dornișoara	Cantitativă	Metoda transectului liniar (colectare manuală)	Fileu limnologic, căutare manuală	pseudoabsență	NA	NA	NA	NA	NA	NA
9541	<i>Ferrissia californica</i> (Rowell, 1863)	NA	Horea Olosutean, Daniela Ilie	#####	LN52.2	25.084118	47.156057	SV	Dornișoara	Cantitativă	Metoda transectului liniar (colectare manuală)	Fileu limnologic, căutare manuală	pseudoabsență	NA	NA	NA	NA	NA	NA

9542	<i>Helisoma anceps</i> (Menke, 1830)	NA	Horea Olosutean, Daniela Ilie	#####	LN52.2	25.084118	47.156057	SV	Dornișoara	Cantitativă	Metoda transectului liniar (colectare manuală)	Fileu limnologic, căutare manuală	pseudoabsență	NA	NA	NA	NA	NA	NA
9543	<i>Pseudosuccinea columella</i> (Say, 1817)	NA	Horea Olosutean, Daniela Ilie	#####	LN52.2	25.084118	47.156057	SV	Dornișoara	Cantitativă	Metoda transectului liniar (colectare manuală)	Fileu limnologic, căutare manuală	pseudoabsență	NA	NA	NA	NA	NA	NA
9544	<i>Potamopyrgus antipodarum</i> (Gray, 1843)	NA	Horea Olosutean, Daniela Ilie	#####	LN52.2	25.084118	47.156057	SV	Dornișoara	Cantitativă	Metoda transectului liniar (colectare manuală)	Fileu limnologic, căutare manuală	pseudoabsență	NA	NA	NA	NA	NA	NA
9545	<i>Dreissena rostriformis bugensis</i> Andrussov, 1897	NA	Horea Olosutean, Daniela Ilie	#####	LN52.2	25.084118	47.156057	SV	Dornișoara	Cantitativă	Metoda transectului liniar (colectare manuală)	Fileu limnologic, căutare manuală	pseudoabsență	NA	NA	NA	NA	NA	NA
9546	<i>Dreissena polymorpha</i> (Pallas, 1771)	NA	Horea Olosutean, Daniela Ilie	#####	LN52.2	25.084118	47.156057	SV	Dornișoara	Cantitativă	Metoda transectului liniar (colectare manuală)	Fileu limnologic, căutare manuală	pseudoabsență	NA	NA	NA	NA	NA	NA
9547	<i>Corbicula fluminea</i> (O. F. Müller, 1774)	NA	Horea Olosutean, Daniela Ilie	#####	LN52.2	25.084118	47.156057	SV	Dornișoara	Cantitativă	Metoda transectului liniar (colectare manuală)	Fileu limnologic, căutare manuală	pseudoabsență	NA	NA	NA	NA	NA	NA
9548	<i>Corbicula fluminalis</i> (O. F. Müller, 1774)	NA	Horea Olosutean, Daniela Ilie	#####	LN52.2	25.084118	47.156057	SV	Dornișoara	Cantitativă	Metoda transectului liniar (colectare manuală)	Fileu limnologic, căutare manuală	pseudoabsență	NA	NA	NA	NA	NA	NA
9549	<i>Sinanodonta woodiana</i> (Lea, 1834)	NA	Horea Olosutean, Daniela Ilie	#####	LN52.2	25.084118	47.156057	SV	Dornișoara	Cantitativă	Metoda transectului liniar (colectare manuală)	Fileu limnologic, căutare manuală	pseudoabsență	NA	NA	NA	NA	NA	NA
9550	<i>Aedes albopictus</i> Skuse, 1894	NA	Horea Olosutean, Daniela Ilie	#####	LN52.2	25.084118	47.156057	SV	Dornișoara	Cantitativă	Metoda transectului liniar (colectare manuală)	Fileu limnologic, căutare manuală	pseudoabsență	NA	NA	NA	NA	NA	NA
9551	<i>Orconectes limosus</i> Rafinesque, 1817	NA	Horea Olosutean, Daniela Ilie	#####	LN52.2	25.084191	47.162092	SV	Dornișoara	Cantitativă	Metoda transectului liniar (colectare manuală)	Fileu limnologic, căutare manuală	pseudoabsență	NA	NA	NA	NA	NA	NA

9552	<i>Procambarus fallax</i> (Hagen, 1870) <i>f. virginalis</i>	NA	Horea Olosutean, Daniela Ilie	#####	LN52.2	25.084191	47.162092	SV	Dornișoara	Cantitativă	Metoda transectului liniar (colectare manuală)	Fileu limnologic, căutare manuală	pseudoabsență	NA	NA	NA	NA	NA	NA
9553	<i>Eriochair sinensis</i> H. Milne Edwards, 1853	NA	Horea Olosutean, Daniela Ilie	#####	LN52.2	25.084191	47.162092	SV	Dornișoara	Cantitativă	Metoda transectului liniar (colectare manuală)	Fileu limnologic, căutare manuală	pseudoabsență	NA	NA	NA	NA	NA	NA
9554	<i>Procambarus clarkii</i> Girard, 1852	NA	Horea Olosutean, Daniela Ilie	#####	LN52.2	25.084191	47.162092	SV	Dornișoara	Cantitativă	Metoda transectului liniar (colectare manuală)	Fileu limnologic, căutare manuală	pseudoabsență	NA	NA	NA	NA	NA	NA
9555	<i>Orconectes virilis</i> Hagen 1870	NA	Horea Olosutean, Daniela Ilie	#####	LN52.2	25.084191	47.162092	SV	Dornișoara	Cantitativă	Metoda transectului liniar (colectare manuală)	Fileu limnologic, căutare manuală	pseudoabsență	NA	NA	NA	NA	NA	NA
9556	<i>Pacifastacus leniusculus</i> (Dana, 1852)	NA	Horea Olosutean, Daniela Ilie	#####	LN52.2	25.084191	47.162092	SV	Dornișoara	Cantitativă	Metoda transectului liniar (colectare manuală)	Fileu limnologic, căutare manuală	pseudoabsență	NA	NA	NA	NA	NA	NA
9557	<i>Pectinatella magnifica</i> (Leidy, 1851)	NA	Horea Olosutean, Daniela Ilie	#####	LN52.2	25.084191	47.162092	SV	Dornișoara	Cantitativă	Metoda transectului liniar (colectare manuală)	Fileu limnologic, căutare manuală	pseudoabsență	NA	NA	NA	NA	NA	NA
9558	<i>Umatella gracilis</i> (Leidy, 1851)	NA	Horea Olosutean, Daniela Ilie	#####	LN52.2	25.084191	47.162092	SV	Dornișoara	Cantitativă	Metoda transectului liniar (colectare manuală)	Fileu limnologic, căutare manuală	pseudoabsență	NA	NA	NA	NA	NA	NA
9559	<i>Craspedacusta sowerbii</i> Lankester, 1880	NA	Horea Olosutean, Daniela Ilie	#####	LN52.2	25.084191	47.162092	SV	Dornișoara	Cantitativă	Metoda transectului liniar (colectare manuală)	Fileu limnologic, căutare manuală	pseudoabsență	NA	NA	NA	NA	NA	NA
9560	<i>Schyzocotyle acheilognathi</i> (Yamaguti, 1934)	<i>Ctenopha ryngodon idella</i>	Horea Olosutean, Daniela Ilie	#####	LN52.2	25.084191	47.162092	SV	Dornișoara	Cantitativă	Metoda transectului liniar (colectare manuală)	Fileu limnologic, căutare manuală	pseudoabsență	NA	NA	NA	NA	NA	NA
9561	<i>Dactylogyrus lamellatus</i> Akhmerow, 1952	<i>Ctenopha ryngodon idella</i>	Horea Olosutean, Daniela Ilie	#####	LN52.2	25.084191	47.162092	SV	Dornișoara	Cantitativă	Metoda transectului liniar (colectare manuală)	Fileu limnologic, căutare manuală	pseudoabsență	NA	NA	NA	NA	NA	NA

9562	<i>Heteronchocleidus buschikeli</i> Bychowsky, 1957	<i>Macropodus opercularis</i>	Horea Olosutean, Daniela Ilie	#####	LN52.2	25.084191	47.162092	SV	Dornișoara	Cantitativă	Metoda transectului liniar (colectare manuală)	Fileu limnologic, căutare manuală	pseudoabsență	NA	NA	NA	NA	NA	NA
9563	<i>Onchocleidus similis</i> Mueller, 1936	<i>Lepomis gibbosus</i>	Horea Olosutean, Daniela Ilie	#####	LN52.2	25.084191	47.162092	SV	Dornișoara	Cantitativă	Metoda transectului liniar (colectare manuală)	Fileu limnologic, căutare manuală	pseudoabsență	NA	NA	NA	NA	NA	NA
9564	<i>Onchocleidus dispar</i> Mueller, 1936	<i>Lepomis gibbosus</i>	Horea Olosutean, Daniela Ilie	#####	LN52.2	25.084191	47.162092	SV	Dornișoara	Cantitativă	Metoda transectului liniar (colectare manuală)	Fileu limnologic, căutare manuală	pseudoabsență	NA	NA	NA	NA	NA	NA
9565	<i>Eudiplozoon nipponicum</i> (Goto, 1891)	<i>Carassius sp; Cyprinus carpio</i>	Horea Olosutean, Daniela Ilie	#####	LN52.2	25.084191	47.162092	SV	Dornișoara	Cantitativă	Metoda transectului liniar (colectare manuală)	Fileu limnologic, căutare manuală	pseudoabsență	NA	NA	NA	NA	NA	NA
9566	<i>Girardia tigrina</i> (Girard, 1850)	NA	Horea Olosutean, Daniela Ilie	#####	LN52.2	25.084191	47.162092	SV	Dornișoara	Cantitativă	Metoda transectului liniar (colectare manuală)	Fileu limnologic, căutare manuală	pseudoabsență	NA	NA	NA	NA	NA	NA
9567	<i>Hypania invalida</i> (Grube, 1860)	NA	Horea Olosutean, Daniela Ilie	#####	LN52.2	25.084191	47.162092	SV	Dornișoara	Cantitativă	Metoda transectului liniar (colectare manuală)	Fileu limnologic, căutare manuală	pseudoabsență	NA	NA	NA	NA	NA	NA
9568	<i>Branchiura sowerbyi</i> Beddard, 1892	NA	Horea Olosutean, Daniela Ilie	#####	LN52.2	25.084191	47.162092	SV	Dornișoara	Cantitativă	Metoda transectului liniar (colectare manuală)	Fileu limnologic, căutare manuală	pseudoabsență	NA	NA	NA	NA	NA	NA
9569	<i>Physella acuta</i> (Draparnaud, 1805)	NA	Horea Olosutean, Daniela Ilie	#####	LN52.2	25.084191	47.162092	SV	Dornișoara	Cantitativă	Metoda transectului liniar (colectare manuală)	Fileu limnologic, căutare manuală	pseudoabsență	NA	NA	NA	NA	NA	NA
9570	<i>Ferrissia californica</i> (Rowell, 1863)	NA	Horea Olosutean, Daniela Ilie	#####	LN52.2	25.084191	47.162092	SV	Dornișoara	Cantitativă	Metoda transectului liniar (colectare manuală)	Fileu limnologic, căutare manuală	pseudoabsență	NA	NA	NA	NA	NA	NA
9571	<i>Helisoma anceps</i> (Menke, 1830)	NA	Horea Olosutean, Daniela Ilie	#####	LN52.2	25.084191	47.162092	SV	Dornișoara	Cantitativă	Metoda transectului liniar (colectare manuală)	Fileu limnologic, căutare manuală	pseudoabsență	NA	NA	NA	NA	NA	NA

9572	<i>Pseudosuccinea columella</i> (Say, 1817)	NA	Horea Olosutean, Daniela Ilie	#####	LN52.2	25.084191	47.162092	SV	Dornișoara	Cantitativă	Metoda transectului liniar (colectare manuală)	Fileu limnologic, căutare manuală	pseudoabsență	NA	NA	NA	NA	NA	NA
9573	<i>Potamopyrgus antipodarum</i> (Gray, 1843)	NA	Horea Olosutean, Daniela Ilie	#####	LN52.2	25.084191	47.162092	SV	Dornișoara	Cantitativă	Metoda transectului liniar (colectare manuală)	Fileu limnologic, căutare manuală	pseudoabsență	NA	NA	NA	NA	NA	NA
9574	<i>Dreissena rostriformis bugensis</i> Andrussov, 1897	NA	Horea Olosutean, Daniela Ilie	#####	LN52.2	25.084191	47.162092	SV	Dornișoara	Cantitativă	Metoda transectului liniar (colectare manuală)	Fileu limnologic, căutare manuală	pseudoabsență	NA	NA	NA	NA	NA	NA
9575	<i>Dreissena polymorpha</i> (Pallas, 1771)	NA	Horea Olosutean, Daniela Ilie	#####	LN52.2	25.084191	47.162092	SV	Dornișoara	Cantitativă	Metoda transectului liniar (colectare manuală)	Fileu limnologic, căutare manuală	pseudoabsență	NA	NA	NA	NA	NA	NA
9576	<i>Corbicula fluminea</i> (O. F. Müller, 1774)	NA	Horea Olosutean, Daniela Ilie	#####	LN52.2	25.084191	47.162092	SV	Dornișoara	Cantitativă	Metoda transectului liniar (colectare manuală)	Fileu limnologic, căutare manuală	pseudoabsență	NA	NA	NA	NA	NA	NA
9577	<i>Corbicula fluminalis</i> (O. F. Müller, 1774)	NA	Horea Olosutean, Daniela Ilie	#####	LN52.2	25.084191	47.162092	SV	Dornișoara	Cantitativă	Metoda transectului liniar (colectare manuală)	Fileu limnologic, căutare manuală	pseudoabsență	NA	NA	NA	NA	NA	NA
9578	<i>Sinanodonta woodiana</i> (Lea, 1834)	NA	Horea Olosutean, Daniela Ilie	#####	LN52.2	25.084191	47.162092	SV	Dornișoara	Cantitativă	Metoda transectului liniar (colectare manuală)	Fileu limnologic, căutare manuală	pseudoabsență	NA	NA	NA	NA	NA	NA
9579	<i>Aedes albopictus</i> Skuse, 1894	NA	Horea Olosutean, Daniela Ilie	#####	LN52.2	25.084191	47.162092	SV	Dornișoara	Cantitativă	Metoda transectului liniar (colectare manuală)	Fileu limnologic, căutare manuală	pseudoabsență	NA	NA	NA	NA	NA	NA
9580	<i>Orconectes limosus</i> Rafinesque, 1817	NA	Horea Olosutean, Daniela Ilie	#####	LN52.2	25.074598	47.156806	SV	Dornișoara	Cantitativă	Metoda transectului liniar (colectare manuală)	Fileu limnologic, căutare manuală	pseudoabsență	NA	NA	NA	NA	NA	PN Călimani
9581	<i>Procambarus fallax</i> (Hagen, 1870) f. <i>virginalis</i>	NA	Horea Olosutean, Daniela Ilie	#####	LN52.2	25.074598	47.156806	SV	Dornișoara	Cantitativă	Metoda transectului liniar (colectare manuală)	Fileu limnologic, căutare manuală	pseudoabsență	NA	NA	NA	NA	NA	PN Călimani

9582	<i>Eriocheir sinensis</i> H. Milne Edwards, 1853	NA	Horea Olosutean, Daniela Ilie	#####	LN52.2	25.074598	47.156806	SV	Dornișoara	Cantitativă	Metoda transectului liniar (colectare manuală)	Fileu limnologic, căutare manuală	pseudoabsență	NA	NA	NA	NA	NA	NA	PN Călimani
9583	<i>Procambarus clarkii</i> Girard, 1852	NA	Horea Olosutean, Daniela Ilie	#####	LN52.2	25.074598	47.156806	SV	Dornișoara	Cantitativă	Metoda transectului liniar (colectare manuală)	Fileu limnologic, căutare manuală	pseudoabsență	NA	NA	NA	NA	NA	NA	PN Călimani
9584	<i>Orconectes virilis</i> Hagen 1870	NA	Horea Olosutean, Daniela Ilie	#####	LN52.2	25.074598	47.156806	SV	Dornișoara	Cantitativă	Metoda transectului liniar (colectare manuală)	Fileu limnologic, căutare manuală	pseudoabsență	NA	NA	NA	NA	NA	NA	PN Călimani
9585	<i>Pacifastacus leniusculus</i> (Dana, 1852)	NA	Horea Olosutean, Daniela Ilie	#####	LN52.2	25.074598	47.156806	SV	Dornișoara	Cantitativă	Metoda transectului liniar (colectare manuală)	Fileu limnologic, căutare manuală	pseudoabsență	NA	NA	NA	NA	NA	NA	PN Călimani
9586	<i>Pectinatella magnifica</i> (Leidy, 1851)	NA	Horea Olosutean, Daniela Ilie	#####	LN52.2	25.074598	47.156806	SV	Dornișoara	Cantitativă	Metoda transectului liniar (colectare manuală)	Fileu limnologic, căutare manuală	pseudoabsență	NA	NA	NA	NA	NA	NA	PN Călimani
9587	<i>Urnatella gracilis</i> (Leidy, 1851)	NA	Horea Olosutean, Daniela Ilie	#####	LN52.2	25.074598	47.156806	SV	Dornișoara	Cantitativă	Metoda transectului liniar (colectare manuală)	Fileu limnologic, căutare manuală	pseudoabsență	NA	NA	NA	NA	NA	NA	PN Călimani
9588	<i>Craspedacusta sowerbii</i> Lankester, 1880	NA	Horea Olosutean, Daniela Ilie	#####	LN52.2	25.074598	47.156806	SV	Dornișoara	Cantitativă	Metoda transectului liniar (colectare manuală)	Fileu limnologic, căutare manuală	pseudoabsență	NA	NA	NA	NA	NA	NA	PN Călimani
9589	<i>Schyzocotyle acheilognathi</i> (Yamaguti, 1934)	<i>Ctenophora ryngodon idella</i>	Horea Olosutean, Daniela Ilie	#####	LN52.2	25.074598	47.156806	SV	Dornișoara	Cantitativă	Metoda transectului liniar (colectare manuală)	Fileu limnologic, căutare manuală	pseudoabsență	NA	NA	NA	NA	NA	NA	PN Călimani
9590	<i>Dactylogyrus lamellatus</i> Akhmerow, 1952	<i>Ctenophora ryngodon idella</i>	Horea Olosutean, Daniela Ilie	#####	LN52.2	25.074598	47.156806	SV	Dornișoara	Cantitativă	Metoda transectului liniar (colectare manuală)	Fileu limnologic, căutare manuală	pseudoabsență	NA	NA	NA	NA	NA	NA	PN Călimani
9591	<i>Heteronchocleidus buschki</i> Bychowsky, 1957	<i>Macropodus opercularis</i>	Horea Olosutean, Daniela Ilie	#####	LN52.2	25.074598	47.156806	SV	Dornișoara	Cantitativă	Metoda transectului liniar (colectare manuală)	Fileu limnologic, căutare manuală	pseudoabsență	NA	NA	NA	NA	NA	NA	PN Călimani

9592	<i>Onchocleidus similis</i> Mueller, 1936	<i>Lepomis gibbosus</i>	Horea Olosutean, Daniela Ilie	#####	LN52.2	25.074598	47.156806	SV	Dornișoara	Cantitativă	Metoda transectului liniar (colectare manuală)	Fileu limnologic, căutare manuală	pseudoabsență	NA	NA	NA	NA	NA	NA	PN Călimani
9593	<i>Onchocleidus dispar</i> Mueller, 1936	<i>Lepomis gibbosus</i>	Horea Olosutean, Daniela Ilie	#####	LN52.2	25.074598	47.156806	SV	Dornișoara	Cantitativă	Metoda transectului liniar (colectare manuală)	Fileu limnologic, căutare manuală	pseudoabsență	NA	NA	NA	NA	NA	NA	PN Călimani
9594	<i>Eudiplozoon nipponicum</i> (Goto, 1891)	<i>Carassius sp; Cyprinus carpio</i>	Horea Olosutean, Daniela Ilie	#####	LN52.2	25.074598	47.156806	SV	Dornișoara	Cantitativă	Metoda transectului liniar (colectare manuală)	Fileu limnologic, căutare manuală	pseudoabsență	NA	NA	NA	NA	NA	NA	PN Călimani
9595	<i>Girardia tigrina</i> (Girard, 1850)	NA	Horea Olosutean, Daniela Ilie	#####	LN52.2	25.074598	47.156806	SV	Dornișoara	Cantitativă	Metoda transectului liniar (colectare manuală)	Fileu limnologic, căutare manuală	pseudoabsență	NA	NA	NA	NA	NA	NA	PN Călimani
9596	<i>Hypania invalida</i> (Grube, 1860)	NA	Horea Olosutean, Daniela Ilie	#####	LN52.2	25.074598	47.156806	SV	Dornișoara	Cantitativă	Metoda transectului liniar (colectare manuală)	Fileu limnologic, căutare manuală	pseudoabsență	NA	NA	NA	NA	NA	NA	PN Călimani
9597	<i>Branchiura sowerbyi</i> Beddard, 1892	NA	Horea Olosutean, Daniela Ilie	#####	LN52.2	25.074598	47.156806	SV	Dornișoara	Cantitativă	Metoda transectului liniar (colectare manuală)	Fileu limnologic, căutare manuală	pseudoabsență	NA	NA	NA	NA	NA	NA	PN Călimani
9598	<i>Physella acuta</i> (Draparnaud, 1805)	NA	Horea Olosutean, Daniela Ilie	#####	LN52.2	25.074598	47.156806	SV	Dornișoara	Cantitativă	Metoda transectului liniar (colectare manuală)	Fileu limnologic, căutare manuală	pseudoabsență	NA	NA	NA	NA	NA	NA	PN Călimani
9599	<i>Ferrissia californica</i> (Rowell, 1863)	NA	Horea Olosutean, Daniela Ilie	#####	LN52.2	25.074598	47.156806	SV	Dornișoara	Cantitativă	Metoda transectului liniar (colectare manuală)	Fileu limnologic, căutare manuală	pseudoabsență	NA	NA	NA	NA	NA	NA	PN Călimani
9600	<i>Helisoma anceps</i> (Menke, 1830)	NA	Horea Olosutean, Daniela Ilie	#####	LN52.2	25.074598	47.156806	SV	Dornișoara	Cantitativă	Metoda transectului liniar (colectare manuală)	Fileu limnologic, căutare manuală	pseudoabsență	NA	NA	NA	NA	NA	NA	PN Călimani
9601	<i>Pseudosuccinea columella</i> (Say, 1817)	NA	Horea Olosutean, Daniela Ilie	#####	LN52.2	25.074598	47.156806	SV	Dornișoara	Cantitativă	Metoda transectului liniar (colectare manuală)	Fileu limnologic, căutare manuală	pseudoabsență	NA	NA	NA	NA	NA	NA	PN Călimani

9602	<i>Potamopyrgus antipodarum</i> (Gray, 1843)	NA	Horea Olosutean, Daniela Ilie	#####	LN52.2	25.074598	47.156806	SV	Dornișoara	Cantitativă	Metoda transectului liniar (colectare manuală)	Fileu limnologic, căutare manuală	pseudoabsență	NA	NA	NA	NA	NA	NA	PN Călimani
9603	<i>Dreissena rostriformis bugensis</i> Andrussov, 1897	NA	Horea Olosutean, Daniela Ilie	#####	LN52.2	25.074598	47.156806	SV	Dornișoara	Cantitativă	Metoda transectului liniar (colectare manuală)	Fileu limnologic, căutare manuală	pseudoabsență	NA	NA	NA	NA	NA	NA	PN Călimani
9604	<i>Dreissena polymorpha</i> (Pallas, 1771)	NA	Horea Olosutean, Daniela Ilie	#####	LN52.2	25.074598	47.156806	SV	Dornișoara	Cantitativă	Metoda transectului liniar (colectare manuală)	Fileu limnologic, căutare manuală	pseudoabsență	NA	NA	NA	NA	NA	NA	PN Călimani
9605	<i>Corbicula fluminea</i> (O. F. Müller, 1774)	NA	Horea Olosutean, Daniela Ilie	#####	LN52.2	25.074598	47.156806	SV	Dornișoara	Cantitativă	Metoda transectului liniar (colectare manuală)	Fileu limnologic, căutare manuală	pseudoabsență	NA	NA	NA	NA	NA	NA	PN Călimani
9606	<i>Corbicula fluminalis</i> (O. F. Müller, 1774)	NA	Horea Olosutean, Daniela Ilie	#####	LN52.2	25.074598	47.156806	SV	Dornișoara	Cantitativă	Metoda transectului liniar (colectare manuală)	Fileu limnologic, căutare manuală	pseudoabsență	NA	NA	NA	NA	NA	NA	PN Călimani
9607	<i>Sinanodonta woodiana</i> (Lea, 1834)	NA	Horea Olosutean, Daniela Ilie	#####	LN52.2	25.074598	47.156806	SV	Dornișoara	Cantitativă	Metoda transectului liniar (colectare manuală)	Fileu limnologic, căutare manuală	pseudoabsență	NA	NA	NA	NA	NA	NA	PN Călimani
9608	<i>Aedes albopictus</i> Skuse, 1894	NA	Horea Olosutean, Daniela Ilie	#####	LN52.2	25.074598	47.156806	SV	Dornișoara	Cantitativă	Metoda transectului liniar (colectare manuală)	Fileu limnologic, căutare manuală	pseudoabsență	NA	NA	NA	NA	NA	NA	PN Călimani
9609	<i>Orconectes limosus</i> Rafinesque, 1817	NA	Horea Olosutean, Daniela Ilie	#####	LN52.2	25.079763	47.159781	SV	Dornișoara	Cantitativă	Metoda transectului liniar (colectare manuală)	Fileu limnologic, căutare manuală	pseudoabsență	NA	NA	NA	NA	NA	NA	NA
9610	<i>Procambarus fallax</i> (Hagen, 1870) f. <i>virginialis</i>	NA	Horea Olosutean, Daniela Ilie	#####	LN52.2	25.079763	47.159781	SV	Dornișoara	Cantitativă	Metoda transectului liniar (colectare manuală)	Fileu limnologic, căutare manuală	pseudoabsență	NA	NA	NA	NA	NA	NA	NA
9611	<i>Eriocheir sinensis</i> H. Milne Edwards, 1853	NA	Horea Olosutean, Daniela Ilie	#####	LN52.2	25.079763	47.159781	SV	Dornișoara	Cantitativă	Metoda transectului liniar (colectare manuală)	Fileu limnologic, căutare manuală	pseudoabsență	NA	NA	NA	NA	NA	NA	NA

9612	<i>Procambarus clarkii</i> Girard, 1852	NA	Horea Olosutean, Daniela Ilie	#####	LN52.2	25.079763	47.159781	SV	Dornișoara	Cantitativă	Metoda transectului liniar (colectare manuală)	Fileu limnologic, căutare manuală	pseudoabsență	NA	NA	NA	NA	NA	NA
9613	<i>Orconectes virilis</i> Hagen 1870	NA	Horea Olosutean, Daniela Ilie	#####	LN52.2	25.079763	47.159781	SV	Dornișoara	Cantitativă	Metoda transectului liniar (colectare manuală)	Fileu limnologic, căutare manuală	pseudoabsență	NA	NA	NA	NA	NA	NA
9614	<i>Pacifastacus leniusculus</i> (Dana, 1852)	NA	Horea Olosutean, Daniela Ilie	#####	LN52.2	25.079763	47.159781	SV	Dornișoara	Cantitativă	Metoda transectului liniar (colectare manuală)	Fileu limnologic, căutare manuală	pseudoabsență	NA	NA	NA	NA	NA	NA
9615	<i>Pectinatella magnifica</i> (Leidy, 1851)	NA	Horea Olosutean, Daniela Ilie	#####	LN52.2	25.079763	47.159781	SV	Dornișoara	Cantitativă	Metoda transectului liniar (colectare manuală)	Fileu limnologic, căutare manuală	pseudoabsență	NA	NA	NA	NA	NA	NA
9616	<i>Umatella gracilis</i> (Leidy, 1851)	NA	Horea Olosutean, Daniela Ilie	#####	LN52.2	25.079763	47.159781	SV	Dornișoara	Cantitativă	Metoda transectului liniar (colectare manuală)	Fileu limnologic, căutare manuală	pseudoabsență	NA	NA	NA	NA	NA	NA
9617	<i>Craspedacusta sowerbii</i> Lankester, 1880	NA	Horea Olosutean, Daniela Ilie	#####	LN52.2	25.079763	47.159781	SV	Dornișoara	Cantitativă	Metoda transectului liniar (colectare manuală)	Fileu limnologic, căutare manuală	pseudoabsență	NA	NA	NA	NA	NA	NA
9618	<i>Schyzocotyle acheilognathi</i> (Yamaguti, 1934)	<i>Ctenopha ryngodon idella</i>	Horea Olosutean, Daniela Ilie	#####	LN52.2	25.079763	47.159781	SV	Dornișoara	Cantitativă	Metoda transectului liniar (colectare manuală)	Fileu limnologic, căutare manuală	pseudoabsență	NA	NA	NA	NA	NA	NA
9619	<i>Dactylogyrus lamellatus</i> Akhmerow, 1952	<i>Ctenopha ryngodon idella</i>	Horea Olosutean, Daniela Ilie	#####	LN52.2	25.079763	47.159781	SV	Dornișoara	Cantitativă	Metoda transectului liniar (colectare manuală)	Fileu limnologic, căutare manuală	pseudoabsență	NA	NA	NA	NA	NA	NA
9620	<i>Heteronchocleidus buschki</i> Bychowsky, 1957	<i>Macropodus opercularis</i>	Horea Olosutean, Daniela Ilie	#####	LN52.2	25.079763	47.159781	SV	Dornișoara	Cantitativă	Metoda transectului liniar (colectare manuală)	Fileu limnologic, căutare manuală	pseudoabsență	NA	NA	NA	NA	NA	NA
9621	<i>Onchocleidus similis</i> Mueller, 1936	<i>Lepomis gibbosus</i>	Horea Olosutean, Daniela Ilie	#####	LN52.2	25.079763	47.159781	SV	Dornișoara	Cantitativă	Metoda transectului liniar (colectare manuală)	Fileu limnologic, căutare manuală	pseudoabsență	NA	NA	NA	NA	NA	NA

9622	<i>Onchocleidus dispar</i> Mueller, 1936	<i>Lepomis gibbosus</i>	Horea Olosutean, Daniela Ilie	#####	LN52.2	25.079763	47.159781	SV	Dornișoara	Cantitativă	Metoda transectului liniar (colectare manuală)	Fileu limnologic, căutare manuală	pseudoabsență	NA	NA	NA	NA	NA	NA
9623	<i>Eudiplozoon nipponicum</i> (Goto, 1891)	<i>Carassius sp.; Cyprinus carpio</i>	Horea Olosutean, Daniela Ilie	#####	LN52.2	25.079763	47.159781	SV	Dornișoara	Cantitativă	Metoda transectului liniar (colectare manuală)	Fileu limnologic, căutare manuală	pseudoabsență	NA	NA	NA	NA	NA	NA
9624	<i>Girardia tigrina</i> (Girard, 1850)	NA	Horea Olosutean, Daniela Ilie	#####	LN52.2	25.079763	47.159781	SV	Dornișoara	Cantitativă	Metoda transectului liniar (colectare manuală)	Fileu limnologic, căutare manuală	pseudoabsență	NA	NA	NA	NA	NA	NA
9625	<i>Hypania invalida</i> (Grube, 1860)	NA	Horea Olosutean, Daniela Ilie	#####	LN52.2	25.079763	47.159781	SV	Dornișoara	Cantitativă	Metoda transectului liniar (colectare manuală)	Fileu limnologic, căutare manuală	pseudoabsență	NA	NA	NA	NA	NA	NA
9626	<i>Branchiura sowerbyi</i> Beddard, 1892	NA	Horea Olosutean, Daniela Ilie	#####	LN52.2	25.079763	47.159781	SV	Dornișoara	Cantitativă	Metoda transectului liniar (colectare manuală)	Fileu limnologic, căutare manuală	pseudoabsență	NA	NA	NA	NA	NA	NA
9627	<i>Physella acuta</i> (Draparnaud, 1805)	NA	Horea Olosutean, Daniela Ilie	#####	LN52.2	25.079763	47.159781	SV	Dornișoara	Cantitativă	Metoda transectului liniar (colectare manuală)	Fileu limnologic, căutare manuală	pseudoabsență	NA	NA	NA	NA	NA	NA
9628	<i>Ferrissia californica</i> (Rowell, 1863)	NA	Horea Olosutean, Daniela Ilie	#####	LN52.2	25.079763	47.159781	SV	Dornișoara	Cantitativă	Metoda transectului liniar (colectare manuală)	Fileu limnologic, căutare manuală	pseudoabsență	NA	NA	NA	NA	NA	NA
9629	<i>Helisoma anceps</i> (Menke, 1830)	NA	Horea Olosutean, Daniela Ilie	#####	LN52.2	25.079763	47.159781	SV	Dornișoara	Cantitativă	Metoda transectului liniar (colectare manuală)	Fileu limnologic, căutare manuală	pseudoabsență	NA	NA	NA	NA	NA	NA
9630	<i>Pseudosuccinea columella</i> (Say, 1817)	NA	Horea Olosutean, Daniela Ilie	#####	LN52.2	25.079763	47.159781	SV	Dornișoara	Cantitativă	Metoda transectului liniar (colectare manuală)	Fileu limnologic, căutare manuală	pseudoabsență	NA	NA	NA	NA	NA	NA
9631	<i>Potamopyrgus antipodarum</i> (Gray, 1843)	NA	Horea Olosutean, Daniela Ilie	#####	LN52.2	25.079763	47.159781	SV	Dornișoara	Cantitativă	Metoda transectului liniar (colectare manuală)	Fileu limnologic, căutare manuală	pseudoabsență	NA	NA	NA	NA	NA	NA

9632	<i>Dreissena rostriformis bugensis</i> Andrussov, 1897	NA	Horea Olosutean, Daniela Ilie	#####	LN52.2	25.079763	47.159781	SV	Dornișoara	Cantitativă	Metoda transectului liniar (colectare manuală)	Fileu limnologic, căutare manuală	pseudoabsență	NA	NA	NA	NA	NA	NA
9633	<i>Dreissena polymorpha</i> (Pallas, 1771)	NA	Horea Olosutean, Daniela Ilie	#####	LN52.2	25.079763	47.159781	SV	Dornișoara	Cantitativă	Metoda transectului liniar (colectare manuală)	Fileu limnologic, căutare manuală	pseudoabsență	NA	NA	NA	NA	NA	NA
9634	<i>Corbicula fluminea</i> (O. F. Müller, 1774)	NA	Horea Olosutean, Daniela Ilie	#####	LN52.2	25.079763	47.159781	SV	Dornișoara	Cantitativă	Metoda transectului liniar (colectare manuală)	Fileu limnologic, căutare manuală	pseudoabsență	NA	NA	NA	NA	NA	NA
9635	<i>Corbicula fluminalis</i> (O. F. Müller, 1774)	NA	Horea Olosutean, Daniela Ilie	#####	LN52.2	25.079763	47.159781	SV	Dornișoara	Cantitativă	Metoda transectului liniar (colectare manuală)	Fileu limnologic, căutare manuală	pseudoabsență	NA	NA	NA	NA	NA	NA
9636	<i>Sinodonta woodiana</i> (Lea, 1834)	NA	Horea Olosutean, Daniela Ilie	#####	LN52.2	25.079763	47.159781	SV	Dornișoara	Cantitativă	Metoda transectului liniar (colectare manuală)	Fileu limnologic, căutare manuală	pseudoabsență	NA	NA	NA	NA	NA	NA
9637	<i>Aedes albopictus</i> Skuse, 1894	NA	Horea Olosutean, Daniela Ilie	#####	LN52.2	25.079763	47.159781	SV	Dornișoara	Cantitativă	Metoda transectului liniar (colectare manuală)	Fileu limnologic, căutare manuală	pseudoabsență	NA	NA	NA	NA	NA	NA
9638	<i>Orconectes limosus</i> Rafinesque, 1817	NA	Horea Olosutean, Daniela Ilie	#####	LN52.2	25.084118	47.156057	SV	Dornișoara	Cantitativă	Metoda transectului liniar (colectare manuală)	Fileu limnologic, căutare manuală	pseudoabsență	NA	NA	NA	NA	NA	NA
9639	<i>Procambarus fallax</i> (Hagen, 1870) f. <i>virginalis</i>	NA	Horea Olosutean, Daniela Ilie	#####	LN52.2	25.084118	47.156057	SV	Dornișoara	Cantitativă	Metoda transectului liniar (colectare manuală)	Fileu limnologic, căutare manuală	pseudoabsență	NA	NA	NA	NA	NA	NA
9640	<i>Eriocheir sinensis</i> H. Milne Edwards, 1853	NA	Horea Olosutean, Daniela Ilie	#####	LN52.2	25.084118	47.156057	SV	Dornișoara	Cantitativă	Metoda transectului liniar (colectare manuală)	Fileu limnologic, căutare manuală	pseudoabsență	NA	NA	NA	NA	NA	NA
9641	<i>Procambarus clarkii</i> Girard, 1852	NA	Horea Olosutean, Daniela Ilie	#####	LN52.2	25.084118	47.156057	SV	Dornișoara	Cantitativă	Metoda transectului liniar (colectare manuală)	Fileu limnologic, căutare manuală	pseudoabsență	NA	NA	NA	NA	NA	NA

9642	<i>Orconectes virilis</i> Hagen 1870	NA	Horea Olosutean, Daniela Ilie	#####	LN52.2	25.084118	47.156057	SV	Dornișoara	Cantitativă	Metoda transectului liniar (colectare manuală)	Fileu limnologic, căutare manuală	pseudoabsență	NA	NA	NA	NA	NA	NA
9643	<i>Pacifastacus leniusculus</i> (Dana, 1852)	NA	Horea Olosutean, Daniela Ilie	#####	LN52.2	25.084118	47.156057	SV	Dornișoara	Cantitativă	Metoda transectului liniar (colectare manuală)	Fileu limnologic, căutare manuală	pseudoabsență	NA	NA	NA	NA	NA	NA
9644	<i>Pectinatella magnifica</i> (Leidy, 1851)	NA	Horea Olosutean, Daniela Ilie	#####	LN52.2	25.084118	47.156057	SV	Dornișoara	Cantitativă	Metoda transectului liniar (colectare manuală)	Fileu limnologic, căutare manuală	pseudoabsență	NA	NA	NA	NA	NA	NA
9645	<i>Urnatella gracilis</i> (Leidy, 1851)	NA	Horea Olosutean, Daniela Ilie	#####	LN52.2	25.084118	47.156057	SV	Dornișoara	Cantitativă	Metoda transectului liniar (colectare manuală)	Fileu limnologic, căutare manuală	pseudoabsență	NA	NA	NA	NA	NA	NA
9646	<i>Craspedacusta sowerbii</i> Lankester, 1880	NA	Horea Olosutean, Daniela Ilie	#####	LN52.2	25.084118	47.156057	SV	Dornișoara	Cantitativă	Metoda transectului liniar (colectare manuală)	Fileu limnologic, căutare manuală	pseudoabsență	NA	NA	NA	NA	NA	NA
9647	<i>Schyzocotyle acheilognathi</i> (Yamaguti, 1934)	<i>Ctenophora ryngodon idella</i>	Horea Olosutean, Daniela Ilie	#####	LN52.2	25.084118	47.156057	SV	Dornișoara	Cantitativă	Metoda transectului liniar (colectare manuală)	Fileu limnologic, căutare manuală	pseudoabsență	NA	NA	NA	NA	NA	NA
9648	<i>Dactylogyrus lamellatus</i> Akhmerow, 1952	<i>Ctenophora ryngodon idella</i>	Horea Olosutean, Daniela Ilie	#####	LN52.2	25.084118	47.156057	SV	Dornișoara	Cantitativă	Metoda transectului liniar (colectare manuală)	Fileu limnologic, căutare manuală	pseudoabsență	NA	NA	NA	NA	NA	NA
9649	<i>Heteronchocleidus buschkei</i> Bychowsky, 1957	<i>Macropodus opercularis</i>	Horea Olosutean, Daniela Ilie	#####	LN52.2	25.084118	47.156057	SV	Dornișoara	Cantitativă	Metoda transectului liniar (colectare manuală)	Fileu limnologic, căutare manuală	pseudoabsență	NA	NA	NA	NA	NA	NA
9650	<i>Onchocleidus similis</i> Mueller, 1936	<i>Lepomis gibbosus</i>	Horea Olosutean, Daniela Ilie	#####	LN52.2	25.084118	47.156057	SV	Dornișoara	Cantitativă	Metoda transectului liniar (colectare manuală)	Fileu limnologic, căutare manuală	pseudoabsență	NA	NA	NA	NA	NA	NA
9651	<i>Onchocleidus dispar</i> Mueller, 1936	<i>Lepomis gibbosus</i>	Horea Olosutean, Daniela Ilie	#####	LN52.2	25.084118	47.156057	SV	Dornișoara	Cantitativă	Metoda transectului liniar (colectare manuală)	Fileu limnologic, căutare manuală	pseudoabsență	NA	NA	NA	NA	NA	NA

9652	<i>Eudiplozoon nipponicum</i> (Goto, 1891)	<i>Carassius sp.; Cyprinus carpio</i>	Horea Olosutean, Daniela Ilie	#####	LN52.2	25.084118	47.156057	SV	Dornișoara	Cantitativă	Metoda transectului liniar (colectare manuală)	Fileu limnologic, căutare manuală	pseudoabsență	NA	NA	NA	NA	NA	NA
9653	<i>Girardia tigrina</i> (Girard, 1850)	NA	Horea Olosutean, Daniela Ilie	#####	LN52.2	25.084118	47.156057	SV	Dornișoara	Cantitativă	Metoda transectului liniar (colectare manuală)	Fileu limnologic, căutare manuală	pseudoabsență	NA	NA	NA	NA	NA	NA
9654	<i>Hypania invalida</i> (Grube, 1860)	NA	Horea Olosutean, Daniela Ilie	#####	LN52.2	25.084118	47.156057	SV	Dornișoara	Cantitativă	Metoda transectului liniar (colectare manuală)	Fileu limnologic, căutare manuală	pseudoabsență	NA	NA	NA	NA	NA	NA
9655	<i>Branchiura sowerbyi</i> Beddard, 1892	NA	Horea Olosutean, Daniela Ilie	#####	LN52.2	25.084118	47.156057	SV	Dornișoara	Cantitativă	Metoda transectului liniar (colectare manuală)	Fileu limnologic, căutare manuală	pseudoabsență	NA	NA	NA	NA	NA	NA
9656	<i>Physella acuta</i> (Draparnaud, 1805)	NA	Horea Olosutean, Daniela Ilie	#####	LN52.2	25.084118	47.156057	SV	Dornișoara	Cantitativă	Metoda transectului liniar (colectare manuală)	Fileu limnologic, căutare manuală	pseudoabsență	NA	NA	NA	NA	NA	NA
9657	<i>Ferrissia californica</i> (Rowell, 1863)	NA	Horea Olosutean, Daniela Ilie	#####	LN52.2	25.084118	47.156057	SV	Dornișoara	Cantitativă	Metoda transectului liniar (colectare manuală)	Fileu limnologic, căutare manuală	pseudoabsență	NA	NA	NA	NA	NA	NA
9658	<i>Helisoma anceps</i> (Menke, 1830)	NA	Horea Olosutean, Daniela Ilie	#####	LN52.2	25.084118	47.156057	SV	Dornișoara	Cantitativă	Metoda transectului liniar (colectare manuală)	Fileu limnologic, căutare manuală	pseudoabsență	NA	NA	NA	NA	NA	NA
9659	<i>Pseudosuccinea columella</i> (Say, 1817)	NA	Horea Olosutean, Daniela Ilie	#####	LN52.2	25.084118	47.156057	SV	Dornișoara	Cantitativă	Metoda transectului liniar (colectare manuală)	Fileu limnologic, căutare manuală	pseudoabsență	NA	NA	NA	NA	NA	NA
9660	<i>Potamopyrgus antipodarum</i> (Gray, 1843)	NA	Horea Olosutean, Daniela Ilie	#####	LN52.2	25.084118	47.156057	SV	Dornișoara	Cantitativă	Metoda transectului liniar (colectare manuală)	Fileu limnologic, căutare manuală	pseudoabsență	NA	NA	NA	NA	NA	NA
9661	<i>Dreissena rostriformis bugensis</i> Andrussov, 1897	NA	Horea Olosutean, Daniela Ilie	#####	LN52.2	25.084118	47.156057	SV	Dornișoara	Cantitativă	Metoda transectului liniar (colectare manuală)	Fileu limnologic, căutare manuală	pseudoabsență	NA	NA	NA	NA	NA	NA

9662	<i>Dreissena polymorpha</i> (Pallas, 1771)	NA	Horea Olosutean, Daniela Ilie	#####	LN52.2	25.084118	47.156057	SV	Dornișoara	Cantitativă	Metoda transectului liniar (colectare manuală)	Fileu limnologic, căutare manuală	pseudoabsență	NA	NA	NA	NA	NA	NA
9663	<i>Corbicula fluminea</i> (O. F. Müller, 1774)	NA	Horea Olosutean, Daniela Ilie	#####	LN52.2	25.084118	47.156057	SV	Dornișoara	Cantitativă	Metoda transectului liniar (colectare manuală)	Fileu limnologic, căutare manuală	pseudoabsență	NA	NA	NA	NA	NA	NA
9664	<i>Corbicula fluminalis</i> (O. F. Müller, 1774)	NA	Horea Olosutean, Daniela Ilie	#####	LN52.2	25.084118	47.156057	SV	Dornișoara	Cantitativă	Metoda transectului liniar (colectare manuală)	Fileu limnologic, căutare manuală	pseudoabsență	NA	NA	NA	NA	NA	NA
9665	<i>Sinanodonta woodiana</i> (Lea, 1834)	NA	Horea Olosutean, Daniela Ilie	#####	LN52.2	25.084118	47.156057	SV	Dornișoara	Cantitativă	Metoda transectului liniar (colectare manuală)	Fileu limnologic, căutare manuală	pseudoabsență	NA	NA	NA	NA	NA	NA
9666	<i>Aedes albopictus</i> Skuse, 1894	NA	Horea Olosutean, Daniela Ilie	#####	LN52.2	25.084118	47.156057	SV	Dornișoara	Cantitativă	Metoda transectului liniar (colectare manuală)	Fileu limnologic, căutare manuală	pseudoabsență	NA	NA	NA	NA	NA	NA
9667	<i>Pectinatella magnifica</i> (Leidy, 1851)	NA	Lucian Pârvulescu	#####	EQ26.4	21.367813	44.833260	CS	Baziaș	calitativă	Metoda de colectare la punct fix	Fileu limnologic	pseudoabsență	NA	NA	NA	NA	NA	NA
9668	<i>Urnatella gracilis</i> (Leidy, 1851)	NA	Lucian Pârvulescu	#####	EQ26.4	21.367813	44.833260	CS	Baziaș	calitativă	Metoda de colectare la punct fix	Fileu limnologic	pseudoabsență	NA	NA	NA	NA	NA	NA
9669	<i>Craspedacusta sowerbii</i> Lankester, 1880	NA	Lucian Pârvulescu	#####	EQ26.4	21.367813	44.833260	CS	Baziaș	calitativă	Metoda de colectare la punct fix	Fileu limnologic	pseudoabsență	NA	NA	NA	NA	NA	NA
9670	<i>Schyzocoryle acheilognathi</i> (Yamaguti, 1934)	NA	Lucian Pârvulescu	#####	EQ26.4	21.367813	44.833260	CS	Baziaș	calitativă	Metoda de colectare la punct fix	Fileu limnologic	pseudoabsență	NA	NA	NA	NA	NA	NA
9671	<i>Dactylogyrus lamellatus</i> Akhmerow, 1952	NA	Lucian Pârvulescu	#####	EQ26.4	21.367813	44.833260	CS	Baziaș	calitativă	Metoda de colectare la punct fix	Fileu limnologic	pseudoabsență	NA	NA	NA	NA	NA	NA
9672	<i>Heteronchocleidus buschki</i> Bychowsky, 1957	NA	Lucian Pârvulescu	#####	EQ26.4	21.367813	44.833260	CS	Baziaș	calitativă	Metoda de colectare la punct fix	Fileu limnologic	pseudoabsență	NA	NA	NA	NA	NA	NA
9673	<i>Onchocleidus similis</i> Mueller, 1936	NA	Lucian Pârvulescu	#####	EQ26.4	21.367813	44.833260	CS	Baziaș	calitativă	Metoda de colectare la punct fix	Fileu limnologic	pseudoabsență	NA	NA	NA	NA	NA	NA
9674	<i>Onchocleidus dispar</i> Mueller, 1936	NA	Lucian Pârvulescu	#####	EQ26.4	21.367813	44.833260	CS	Baziaș	calitativă	Metoda de colectare la punct fix	Fileu limnologic	pseudoabsență	NA	NA	NA	NA	NA	NA
9675	<i>Eudiplozoon nipponicum</i> (Goto, 1891)	NA	Lucian Pârvulescu	#####	EQ26.4	21.367813	44.833260	CS	Baziaș	calitativă	Metoda de colectare la punct fix	Fileu limnologic	pseudoabsență	NA	NA	NA	NA	NA	NA

9676	<i>Girardia tigrina</i> (Girard, 1850)	NA	Lucian Pârvulescu	#####	EQ26.4	21.367813	44.833260	CS	Baziaș	calitativă	Metoda de colectare la punct fix	Fileu limnologic	pseudoabsență	NA	NA	NA	NA	NA	NA
9677	<i>Hypania invalida</i> (Grube, 1860)	NA	Lucian Pârvulescu	#####	EQ26.4	21.367813	44.833260	CS	Baziaș	calitativă	Metoda de colectare la punct fix	Fileu limnologic	pseudoabsență	NA	NA	NA	NA	NA	NA
9678	<i>Branchiura sowerbyi</i> Beddard, 1892	NA	Lucian Pârvulescu	#####	EQ26.4	21.367813	44.833260	CS	Baziaș	calitativă	Metoda de colectare la punct fix	Fileu limnologic	pseudoabsență	NA	NA	NA	NA	NA	NA
9679	<i>Ferrissia californica</i> (Rowell, 1863)	NA	Lucian Pârvulescu	#####	EQ26.4	21.367813	44.833260	CS	Baziaș	calitativă	Metoda de colectare la punct fix	Fileu limnologic	pseudoabsență	NA	NA	NA	NA	NA	NA
9680	<i>Physella acuta</i> (Draparnaud, 1805)	NA	Lucian Pârvulescu	#####	EQ26.4	21.367813	44.833260	CS	Baziaș	calitativă	Metoda de colectare la punct fix	Fileu limnologic	pseudoabsență	NA	NA	NA	NA	NA	NA
9681	<i>Helisoma anceps</i> (Menke, 1830)	NA	Lucian Pârvulescu	#####	EQ26.4	21.367813	44.833260	CS	Baziaș	calitativă	Metoda de colectare la punct fix	Fileu limnologic	pseudoabsență	NA	NA	NA	NA	NA	NA
9682	<i>Pseudosuccinea columella</i> (Say, 1817)	NA	Lucian Pârvulescu	#####	EQ26.4	21.367813	44.833260	CS	Baziaș	calitativă	Metoda de colectare la punct fix	Fileu limnologic	pseudoabsență	NA	NA	NA	NA	NA	NA
9683	<i>Potamopyrgus antipodarum</i> (Gray, 1843)	NA	Lucian Pârvulescu	#####	EQ26.4	21.367813	44.833260	CS	Baziaș	calitativă	Metoda de colectare la punct fix	Fileu limnologic	pseudoabsență	NA	NA	NA	NA	NA	NA
9684	<i>Dreissena rostriformis bugensis</i> Andrussov, 1897	NA	Lucian Pârvulescu	#####	EQ26.4	21.367813	44.833260	CS	Baziaș	calitativă	Metoda de colectare la punct fix	Fileu limnologic	pseudoabsență	NA	NA	NA	NA	NA	NA
9685	<i>Dreissena polymorpha</i> (Pallas, 1771)	NA	Lucian Pârvulescu	#####	EQ26.4	21.367813	44.833260	CS	Baziaș	calitativă	Metoda de colectare la punct fix	Fileu limnologic	pseudoabsență	NA	NA	NA	NA	NA	NA
9686	<i>Sinanodonta woodiana</i> (Lea, 1834)	NA	Lucian Pârvulescu	#####	EQ26.4	21.367813	44.833260	CS	Baziaș	calitativă	Metoda de colectare la punct fix	Fileu limnologic	pseudoabsență	NA	NA	NA	NA	NA	NA
9687	<i>Corbicula fluminea</i> (O. F. Müller, 1774)	NA	Lucian Pârvulescu	#####	EQ26.4	21.367813	44.833260	CS	Baziaș	calitativă	Metoda de colectare la punct fix	Fileu limnologic	pseudoabsență	NA	NA	NA	NA	NA	NA
9688	<i>Corbicula fluminalis</i> (O. F. Müller, 1774)	NA	Lucian Pârvulescu	#####	EQ26.4	21.367813	44.833260	CS	Baziaș	calitativă	Metoda de colectare la punct fix	Fileu limnologic	pseudoabsență	NA	NA	NA	NA	NA	NA
9689	<i>Orconectes limosus</i> Rafinesque, 1817	NA	Lucian Pârvulescu	#####	EQ26.4	21.367813	44.833260	CS	Baziaș	cantitativă	Metoda de colectare la punct fix	Fileu limnologic	prezentă	ridicată	adult	ridicat	ecologic	ridicat	NA
9690	<i>Procambarus fallax</i> (Hagen, 1870) f. <i>virginalis</i>	NA	Lucian Pârvulescu	#####	EQ26.4	21.367813	44.833260	CS	Baziaș	calitativă	Metoda de colectare la punct fix	Fileu limnologic	pseudoabsență	NA	NA	NA	NA	NA	NA
9691	<i>Eriocheir sinensis</i> H. Milne Edwards, 1853	NA	Lucian Pârvulescu	#####	EQ26.4	21.367813	44.833260	CS	Baziaș	calitativă	Metoda de colectare la punct fix	Fileu limnologic	pseudoabsență	NA	NA	NA	NA	NA	NA
9692	<i>Procambarus clarkii</i> Girard, 1852	NA	Lucian Pârvulescu	#####	EQ26.4	21.367813	44.833260	CS	Baziaș	calitativă	Metoda de colectare la punct fix	Fileu limnologic	pseudoabsență	NA	NA	NA	NA	NA	NA

9693	<i>Orconectes virilis</i> Hagen 1870	NA	Lucian Pârvulescu	#####	EQ26.4	21.367813	44.833260	CS	Baziaș	calitativă	Metoda de colectare la punct fix	Fileu limnologic	pseudoabsență	NA	NA	NA	NA	NA	NA
9694	<i>Pacifastacus leniusculus</i> (Dana, 1852)	NA	Lucian Pârvulescu	#####	EQ26.4	21.367813	44.833260	CS	Baziaș	calitativă	Metoda de colectare la punct fix	Fileu limnologic	pseudoabsență	NA	NA	NA	NA	NA	NA
9695	<i>Aedes albopictus</i> Skuse, 1894	NA	Lucian Pârvulescu	#####	EQ26.4	21.367813	44.833260	CS	Baziaș	calitativă	Metoda de colectare la punct fix	Fileu limnologic	pseudoabsență	NA	NA	NA	NA	NA	NA
9696	<i>Pectinatella magnifica</i> (Leidy, 1851)	NA	Lucian Pârvulescu	#####	EQ26.4	21.367813	44.833260	CS	Baziaș	calitativă	Metoda de colectare la punct fix	Fileu limnologic	pseudoabsență	NA	NA	NA	NA	NA	NA
9697	<i>Urnatella gracilis</i> (Leidy, 1851)	NA	Lucian Pârvulescu	#####	EQ26.4	21.367813	44.833260	CS	Baziaș	calitativă	Metoda de colectare la punct fix	Fileu limnologic	pseudoabsență	NA	NA	NA	NA	NA	NA
9698	<i>Craspedacusta sowerbii</i> Lankester, 1880	NA	Lucian Pârvulescu	#####	EQ26.4	21.367813	44.833260	CS	Baziaș	calitativă	Metoda de colectare la punct fix	Fileu limnologic	pseudoabsență	NA	NA	NA	NA	NA	NA
9699	<i>Schyzocotyle acheilognathi</i> (Yamaguti, 1934)	NA	Lucian Pârvulescu	#####	EQ26.4	21.367813	44.833260	CS	Baziaș	calitativă	Metoda de colectare la punct fix	Fileu limnologic	pseudoabsență	NA	NA	NA	NA	NA	NA
9700	<i>Dactylogyrus lamellatus</i> Akhmerow, 1952	NA	Lucian Pârvulescu	#####	EQ26.4	21.367813	44.833260	CS	Baziaș	calitativă	Metoda de colectare la punct fix	Fileu limnologic	pseudoabsență	NA	NA	NA	NA	NA	NA
9701	<i>Heteronchocleidu s buschkieli</i> Bychowsky, 1957	NA	Lucian Pârvulescu	#####	EQ26.4	21.367813	44.833260	CS	Baziaș	calitativă	Metoda de colectare la punct fix	Fileu limnologic	pseudoabsență	NA	NA	NA	NA	NA	NA
9702	<i>Onchocleidus similis</i> Mueller, 1936	NA	Lucian Pârvulescu	#####	EQ26.4	21.367813	44.833260	CS	Baziaș	calitativă	Metoda de colectare la punct fix	Fileu limnologic	pseudoabsență	NA	NA	NA	NA	NA	NA
9703	<i>Onchocleidus dispar</i> Mueller, 1936	NA	Lucian Pârvulescu	#####	EQ26.4	21.367813	44.833260	CS	Baziaș	calitativă	Metoda de colectare la punct fix	Fileu limnologic	pseudoabsență	NA	NA	NA	NA	NA	NA
9704	<i>Eudiplozoon nipponicum</i> (Goto, 1891)	NA	Lucian Pârvulescu	#####	EQ26.4	21.367813	44.833260	CS	Baziaș	calitativă	Metoda de colectare la punct fix	Fileu limnologic	pseudoabsență	NA	NA	NA	NA	NA	NA
9705	<i>Girardia tigrina</i> (Girard, 1850)	NA	Lucian Pârvulescu	#####	EQ26.4	21.367813	44.833260	CS	Baziaș	calitativă	Metoda de colectare la punct fix	Fileu limnologic	pseudoabsență	NA	NA	NA	NA	NA	NA
9706	<i>Hypania invalida</i> (Grube, 1860)	NA	Lucian Pârvulescu	#####	EQ26.4	21.367813	44.833260	CS	Baziaș	calitativă	Metoda de colectare la punct fix	Fileu limnologic	pseudoabsență	NA	NA	NA	NA	NA	NA
9707	<i>Branchiura sowerbyi</i> Beddard, 1892	NA	Lucian Pârvulescu	#####	EQ26.4	21.367813	44.833260	CS	Baziaș	calitativă	Metoda de colectare la punct fix	Fileu limnologic	pseudoabsență	NA	NA	NA	NA	NA	NA
9708	<i>Ferrissia californica</i> (Rowell, 1863)	NA	Lucian Pârvulescu	#####	EQ26.4	21.367813	44.833260	CS	Baziaș	calitativă	Metoda de colectare la punct fix	Fileu limnologic	pseudoabsență	NA	NA	NA	NA	NA	NA
9709	<i>Physella acuta</i> (Draparnaud, 1805)	NA	Lucian Pârvulescu	#####	EQ26.4	21.367813	44.833260	CS	Baziaș	calitativă	Metoda de colectare la punct fix	Fileu limnologic	pseudoabsență	NA	NA	NA	NA	NA	NA

9710	<i>Helisoma anceps</i> (Menke, 1830)	NA	Lucian Pârvulescu	#####	EQ26.4	21.367813	44.833260	CS	Baziaș	calitativă	Metoda de colectare la punct fix	Fileu limnologic	pseudoabsență	NA	NA	NA	NA	NA	NA
9711	<i>Pseudosuccinea columella</i> (Say, 1817)	NA	Lucian Pârvulescu	#####	EQ26.4	21.367813	44.833260	CS	Baziaș	calitativă	Metoda de colectare la punct fix	Fileu limnologic	pseudoabsență	NA	NA	NA	NA	NA	NA
9712	<i>Potamopyrgus antipodarum</i> (Gray, 1843)	NA	Lucian Pârvulescu	#####	EQ26.4	21.367813	44.833260	CS	Baziaș	calitativă	Metoda de colectare la punct fix	Fileu limnologic	pseudoabsență	NA	NA	NA	NA	NA	NA
9713	<i>Dreissena rostriformis bugensis</i> Andrussov, 1897	NA	Lucian Pârvulescu	#####	EQ26.4	21.367813	44.833260	CS	Baziaș	calitativă	Metoda de colectare la punct fix	Fileu limnologic	pseudoabsență	NA	NA	NA	NA	NA	NA
9714	<i>Dreissena polymorpha</i> (Pallas, 1771)	NA	Lucian Pârvulescu	#####	EQ26.4	21.367813	44.833260	CS	Baziaș	calitativă	Metoda de colectare la punct fix	Fileu limnologic	pseudoabsență	NA	NA	NA	NA	NA	NA
9715	<i>Sinanodonta woodiana</i> (Lea, 1834)	NA	Lucian Pârvulescu	#####	EQ26.4	21.367813	44.833260	CS	Baziaș	calitativă	Metoda de colectare la punct fix	Fileu limnologic	pseudoabsență	NA	NA	NA	NA	NA	NA
9716	<i>Corbicula fluminea</i> (O. F. Müller, 1774)	NA	Lucian Pârvulescu	#####	EQ26.4	21.367813	44.833260	CS	Baziaș	calitativă	Metoda de colectare la punct fix	Fileu limnologic	pseudoabsență	NA	NA	NA	NA	NA	NA
9717	<i>Corbicula fluminalis</i> (O. F. Müller, 1774)	NA	Lucian Pârvulescu	#####	EQ26.4	21.367813	44.833260	CS	Baziaș	calitativă	Metoda de colectare la punct fix	Fileu limnologic	pseudoabsență	NA	NA	NA	NA	NA	NA
9718	<i>Orconectes limosus</i> Rafinesque, 1817	NA	Lucian Pârvulescu	#####	EQ26.4	21.367813	44.833260	CS	Baziaș	cantitativă	Metoda de colectare la punct fix	Fileu limnologic	pseudoabsență	NA	NA	NA	NA	NA	NA
9719	<i>Procambarus fallax</i> (Hagen, 1870) f. <i>virginialis</i>	NA	Lucian Pârvulescu	#####	EQ26.4	21.367813	44.833260	CS	Baziaș	calitativă	Metoda de colectare la punct fix	Fileu limnologic	pseudoabsență	NA	NA	NA	NA	NA	NA
9720	<i>Eriocher sinensis</i> H. Milne Edwards, 1853	NA	Lucian Pârvulescu	#####	EQ26.4	21.367813	44.833260	CS	Baziaș	calitativă	Metoda de colectare la punct fix	Fileu limnologic	pseudoabsență	NA	NA	NA	NA	NA	NA
9721	<i>Procambarus clarkii</i> Girard, 1852	NA	Lucian Pârvulescu	#####	EQ26.4	21.367813	44.833260	CS	Baziaș	calitativă	Metoda de colectare la punct fix	Fileu limnologic	pseudoabsență	NA	NA	NA	NA	NA	NA
9722	<i>Orconectes virilis</i> Hagen 1870	NA	Lucian Pârvulescu	#####	EQ26.4	21.367813	44.833260	CS	Baziaș	calitativă	Metoda de colectare la punct fix	Fileu limnologic	pseudoabsență	NA	NA	NA	NA	NA	NA
9723	<i>Pacifastacus leniusculus</i> (Dana, 1852)	NA	Lucian Pârvulescu	#####	EQ26.4	21.367813	44.833260	CS	Baziaș	calitativă	Metoda de colectare la punct fix	Fileu limnologic	pseudoabsență	NA	NA	NA	NA	NA	NA
9724	<i>Aedes albopictus</i> Skuse, 1894	NA	Lucian Pârvulescu	#####	EQ26.4	21.367813	44.833260	CS	Baziaș	calitativă	Metoda de colectare la punct fix	Fileu limnologic	pseudoabsență	NA	NA	NA	NA	NA	NA

9725	<i>Sinanodonta woodiana</i> (Lea, 1834)	NA	Oana Paula Popa, Gabriel Chișamera	#####	PK79.1	29.200020	45.095705	TL	Uzlina	cantitativă	Metoda transectului liniar (colectare manuală)	Fileu limnologic, draga de mână, căutare manuală, cizme cauciun, tavă, GPS	prezentă	medie	adult	ridicat	ecologic	mediu	RBDD
------	---	----	------------------------------------	-------	--------	-----------	-----------	----	--------	-------------	--	--	----------	-------	-------	---------	----------	-------	------