

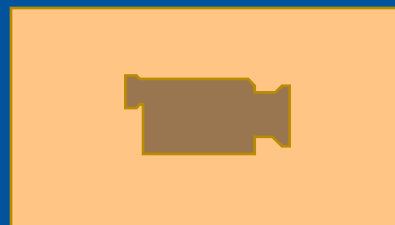

ΕΛΛΗΝΙΚΗ ΔΗΜΟΚΡΑΤΙΑ

Υπουργείο Εργασίας
& Κοινωνικών Υποθέσεων

The future of work ...here

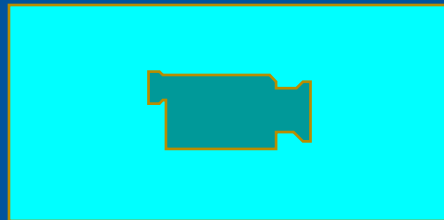

ΕΡBRAIN
GREECE →

ΚΕΝΤΡΟ ΣΥΛΛΟΓΙΚΗΣ
ΤΕΧΝΟΓΝΩΣΙΑΣ ΓΙΑ ΤΗΝ
ΑΓΟΡΑ ΕΡΓΑΣΙΑΣ



ΕΛΛΗΝΙΚΗ ΔΗΜΟΚΡΑΤΙΑ

Υπουργείο Εργασίας
& Κοινωνικών Υποθέσεων

Δημήτρης Πανόπουλος

- *DSM Expert Group National Representative*
- *Labour Market Skills and Data Analyst*
- *Member of the PWC/EMPIRICA e-skills 2030 expert group*
- *Athens Digital City Ambassador on the European Digital Society*
- *Funding Member of the National Assessment Committee for the Digital Innovation Hubs*
- *Επιχειρησιακός Συντονιστής REBRAIN GREECE*
- *Στέλεχος Μονάδας Μηχανισμού Διάγνωσης των Αναγκών της Αγοράς Εργασίας*

MBA F.E.S. UniPi/MSc Data Management U.O.B

Ministry of Labour and Social Affairs

REBRAIN | ΚΕΝΤΡΟ ΣΥΛΛΟΓΙΚΗΣ
TECHNOGNOSIAS GIA THN
GREECE → ΑΓΟΡΑ ΕΡΓΑΣΙΑΣ

**Digital
Transformation
is not about
technology....**



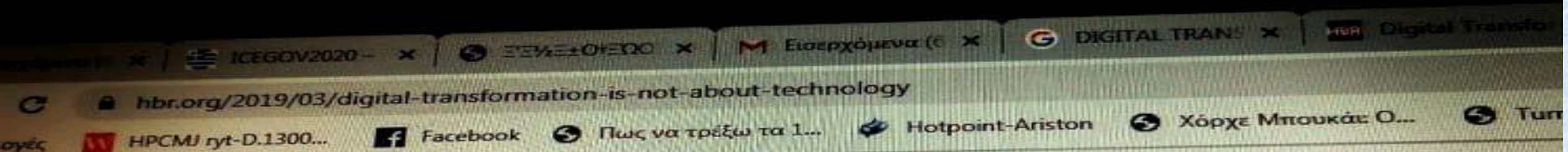

CHANGE MANAGEMENT

Digital Transformation Is Not About Technology

by Behnam Tabrizi, Ed Lam, Kirk Girard, and Vernon Irvin

March 13, 2019



V.U.C.A. Situation



Fourth Industrial Revolution

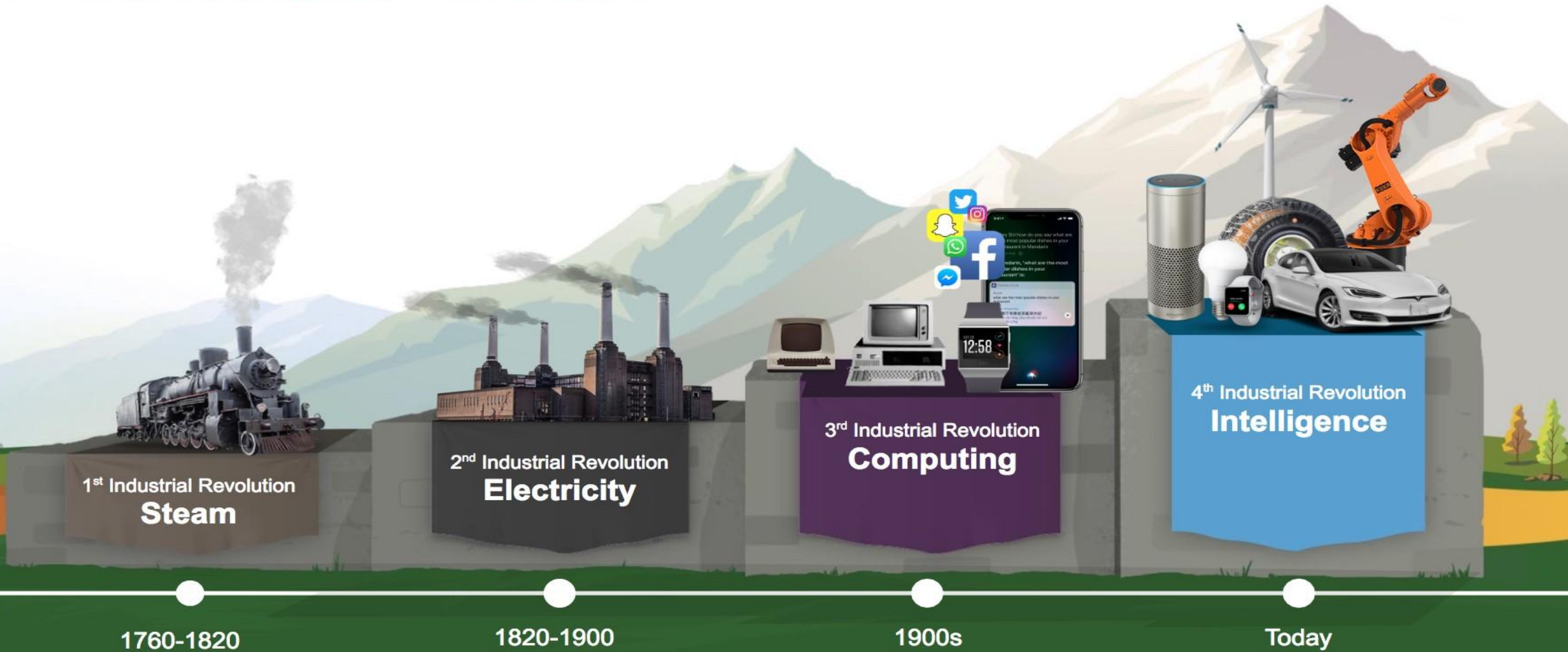

T Shaped Professionals

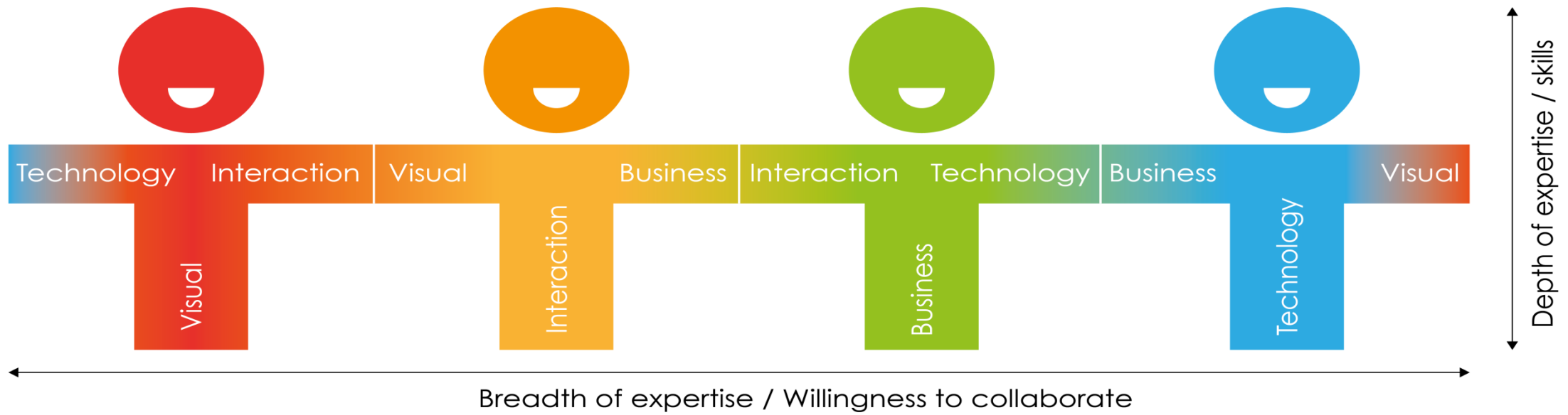

Advanced Skills 4 Women

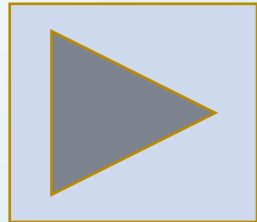

Advanced Skills 4 Women

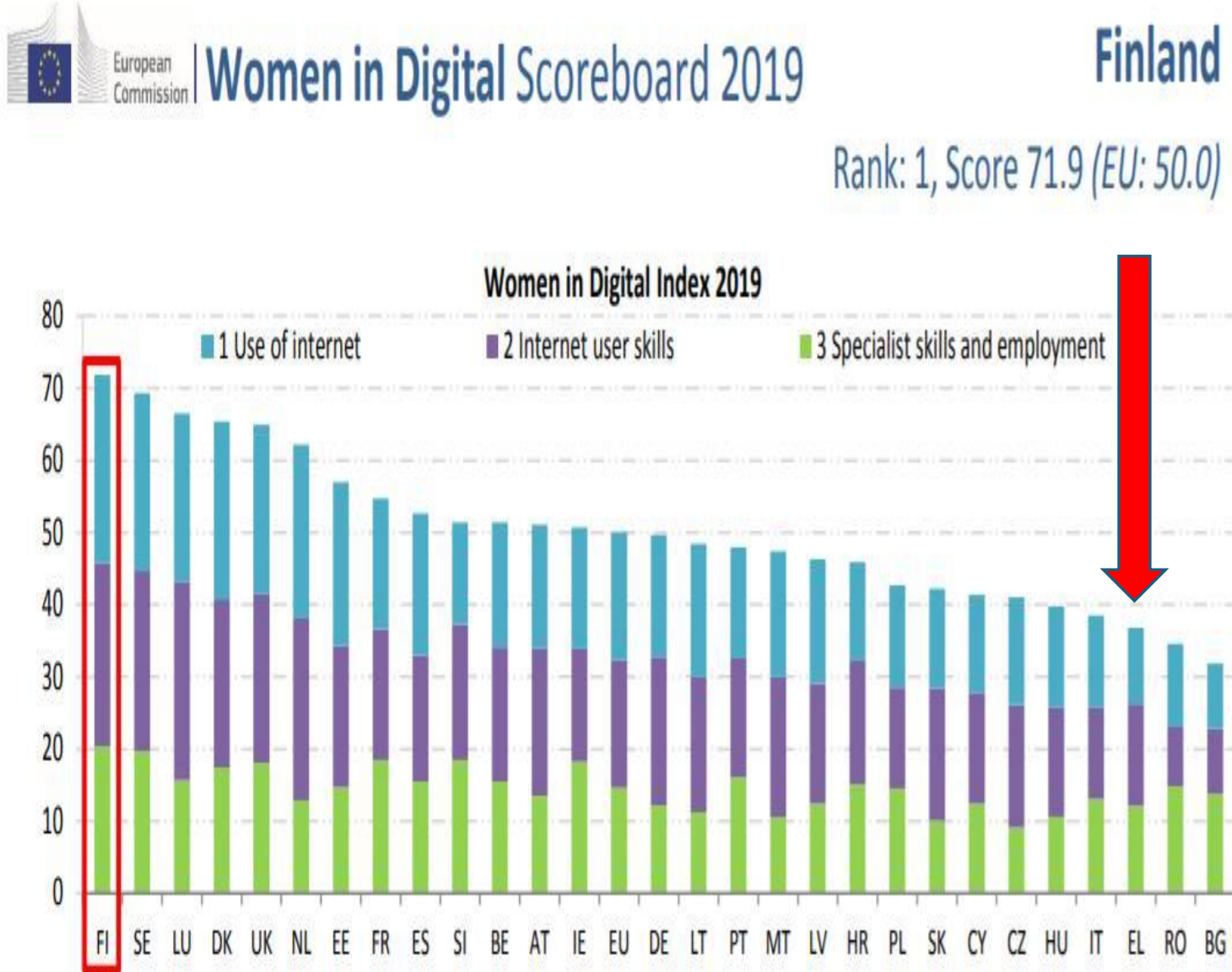





© 2019 Mapbox © OpenStreetMap

DATE
11-2019

ΕΠΑΓΓΕΛΜΑΤΑ ΠΛΗΡΟΦΟΡΙΚΗΣ
In

Εκπαιδευτικό Επίπεδο
(ΑΕΙ και άνω)
In

Αναζήτηση
Εργασίας
ΝΑΙ

ΕΓΓΕΓΡΑΜΜΕΝΟΙ
631

ΑΝΑΖΗΤΗΣΗ ΕΡΓΑΣΙΑΣ
ΝΑΙ **631**

GENDER
FEMALE **631**

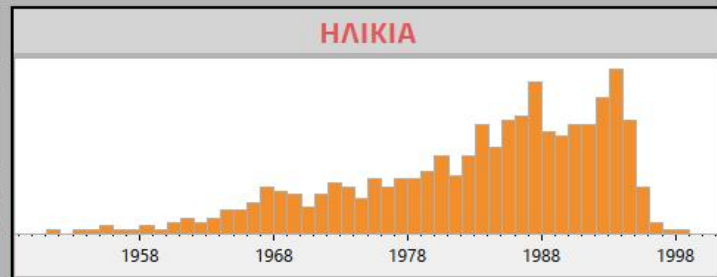
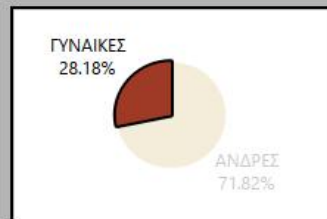

ΕΚΠΑΙΔΕΥΤΙΚΟ ΕΠΙΠΕΔΟ

ΔΙΔΑΚΤΟΡΙΚΟ	2
ΜΕΤΑΠΤΥΧΙΑΚΟ	57
ΤΡΙΤΟΒΑΘΜΙΑ ΕΚΠΑΙΔΕΥΣΗ	572



ΠΕΡΙΦΕΡΕΙΑ

ΠΕΡΙΦΕΡΕΙΑ ΑΤΤΙΚΗΣ	631
ΠΕΡΙΦΕΡΕΙΑ ΚΕΝΤΡΙΚΗΣ ΜΑΚΕΔΟΝΙΑΣ	581
ΠΕΡΙΦΕΡΕΙΑ ΔΥΤΙΚΗΣ ΕΛΛΑΔΑΣ	262
ΠΕΡΙΦΕΡΕΙΑ ΘΕΣΣΑΛΙΑΣ	238
ΠΕΡΙΦΕΡΕΙΑ ΔΥΤΙΚΗΣ ΜΑΚΕΔΟΝΙΑΣ	182
ΠΕΡΙΦΕΡΕΙΑ ΑΝΑΤΟΛΙΚΗΣ ΜΑΚΕΔΟΝΙΑΣ ΘΡΑΚΗΣ	159
ΠΕΡΙΦΕΡΕΙΑ ΗΠΕΙΡΟΥ	136

ΠΡΟΣΔΟΚΩΜΕΝΟ ΕΠΑΓΓΕΛΜΑ

ΠΡΟΣΩΠΑ ΠΟΥ ΑΝΑΠΤΥΣΣΟΥΝ ΕΠΑΓΓΕΛΜΑΤΙΚΗ ΔΡΑΣΤΗΡΙΟΤΗΤΑ ΣΤ..	53
ΠΡΟΣΩΠΑ ΠΟΥ ΑΝΑΠΤΥΣΣΟΥΝ ΕΠΑΓΓΕΛΜΑΤΙΚΗ ΔΡΑΣΤΗΡΙΟΤΗΤΑ ΣΤΟΝ ΤΟΜΕΑ ΤΗΣ ΠΛΗΡΟΦΟΡΙΚΗΣ	40
ΣΧΕΔΙΑΣΤΕΣ, ΑΝΑΛΥΤΕΣ ΚΑΙ ΠΡΟΓΡΑΜΜΑΤΙΣΤΕΣ ΣΥΣΤΗΜΑΤΩΝ Υ..	25
ΗΛΕΚΤΡΟΝΙΚΩΝ ΥΠΟΛΟΓΙΣΤΩΝ ΠΡΟΓΡΑΜΜΑΤΙΣΤΕΣ	20
ΠΡΟΓΡΑΜΜΑΤΙΣΤΕΣ ΣΥΣΤΗΜΑΤΩΝ ΥΠΟΛΟΓΙΣΤΩΝ	20

ΕΘΝΙΚΟΤΗΤΑ

ΕΛΛΑΔΑ	609
ΚΥΠΡΟΣ	5
ΑΛΒΑΝΙΑ	5
ΒΟΥΛΓΑΡΙΑ	4
ΦΙΛΙΠΠΙΝΕΣ	1
ΠΟΛΩΝΙΑ	1
ΟΥΓΓΑΡΙΑ	1
ΜΟΛΔΑΒΙΑ	1
ΜΕΞΙΚΟ	1
ΓΕΩΡΓΙΑ	1
ΑΡΜΕΝΙΑ	1
ΑΙΓΥΠΤΟΣ	1

ΚΑΘΕΣΤΩΣ ΑΠΑΣΧΟΛΗΣΗ

ΠΛΗΡΗΣ ΑΠΑΣΧΟΛΗΣΗ	139
ΜΕΡΙΚΗ ΑΠΑΣΧΟΛΗΣΗ	30
ΠΡΟΣΩΡΙΝΗ ΑΠΑΣΧΟΛΗΣΗ	2
ΧΩΡΙΣ ΠΡΟΗΓΟΥΜΕΝΗ ΑΠΑΣΧΟΛΗΣΗ	460

ΠΕΡΙΦΕΡΕΙΑΚΗ ΕΝΟΤΗΤΑ

ΠΕ ΚΕΝΤΡΙΚΟΥ ΤΟΜΕΑ ΑΘΗΝΩΝ	191
ΠΕ ΒΟΡΕΙΟΥ ΤΟΜΕΑ ΑΘΗΝΩΝ	122
ΠΕ ΝΟΤΙΟΥ ΤΟΜΕΑ ΑΘΗΝΩΝ	106
ΠΕ ΔΥΤΙΚΟΥ ΤΟΜΕΑ ΑΘΗΝΩΝ	71
ΠΕ ΑΝΑΤΟΛΙΚΗΣ ΑΤΤΙΚΗΣ	65

ΠΡΟΗΓΟΥΜΕΝΟ ΕΠΑΓΓΕΛΜΑ

ΛΟΙΠΟΙ ΥΠΑΛΛΗΛΟΙ ΓΡΑΦΕΙΟΥ	44
ΣΧΕΔΙΑΣΤΕΣ, ΑΝΑΛΥΤΕΣ ΚΑΙ ΠΡΟΓΡΑΜΜΑΤΙΣΤΕΣ ΣΥΣΤΗΜΑΤΩΝ ΥΠΟΛΟΓΙΣΤΩΝ	23
ΜΗΧΑΝΟΛΟΓΟΙ ΜΗΧΑΝΙΚΟΙ	10

ΟΙΚΟΓΕΝΕΙΑΚΗ ΚΑΤΑΣΤΑΣΗ

MARRIED	214
UNMARRIED	417

ΔΗΜΟΣ

ΔΗΜΟΣ ΑΘΗΝΑΙΩΝ (Εδρα: Αθήνα)	112
ΔΗΜΟΣ ΠΕΡΙΣΤΕΡΙΟΥ (Εδρα: Περιστέρι)	25
ΔΗΜΟΣ ΠΕΙΡΑΙΩΣ (Εδρα: Πειραιάς)	23
ΔΗΜΟΣ ΓΛΥΦΑΔΑΣ (Εδρα: Γλυφάδα)	21

ΠΡΟΗΓΟΥΜΕΝΟΣ ΚΛΑΔΟΣ

ΔΗΜΟΣΙΑ ΔΙΟΙΚΗΣΗ ΚΑΙ ΑΜΥΝΑ- ΥΠΟΧΡΕΩΤΙΚΗ ΚΟΙΝΩ..	7
ΓΕΝΙΚΕΣ ΔΗΜΟΣΙΕΣ ΥΠΗΡΕΣΙΕΣ	6
ΤΗΛΕΠΙΚΟΙΝΩΝΙΕΣ	3
ΕΚΠΑΙΔΕΥΣΗ	3



Επιλογή επαγγελμάτων
σχετικών με την κυκλική οικονομία

Αναζήτηση Εργασίας

Εγγεγραμμένοι Άνεργοι

6.369

Επιλογή Μήνα

6-2019

Επιλογή Περιφέρειας

All

Επιλογή Περιφερειακής Ενότητας

All

Επιλογή Δήμου

All

Εκπαιδευτικό Επίπεδο (click to filter)

ΔΙΔΑΚΤΟΡΙΚΟ	8
ΜΕΤΑΠΤΥΧΙΑΚΟ	31
ΤΡΙΤΟΒΑΘΜΙΑ ΕΚΠΑΙΔΕΥΣΗ	1.710
ΜΕΤΑΔΕΥΤΕΡΟΒΑΘΜΙΑ ΕΚΠΑΙΔΕΥΣΗ	6.369
ΔΕΥΤΕΡΟΒΑΘΜΙΑ ΕΚΠΑΙΔΕΥΣΗ	25.036
ΠΡΩΤΟΒΑΘΜΙΑ - ΥΠΟΧΡΕΩΤΙΚΗ ΕΚΠΑΙΔΕΥΣΗ	36.197
ΑΔΙΑΒΑΘΜΗΤΟ	6.117

Προσδοκώμενο Επάγγελμα (click to filter)

ΜΗΧΑΝΙΚΟΙ ΑΥΤΟΚΙΝΗΤΩΝ	512
ΟΙΚΟΔΟΜΟΙ ΚΑΙ ΚΤΙΣΤΕΣ	502
ΟΔΗΓΟΙ ΦΟΡΤΗΓΩΝ ΚΑΙ ΒΑΡΕΩΝ ΦΟΡΤΗΓΩΝ	497
ΥΔΡΑΥΛΙΚΟΙ ΚΑΙ ΕΓΚΑΤΑΣΤΑΤΕΣ ΣΩΛΗΝΩΣΕΩΝ	462
ΗΛΕΚΤΡΟΛΟΓΟΙ ΕΓΚΑΤΑΣΤΑΣΕΩΝ	417
ΗΛΕΚΤΡΟΛΟΓΟΙ ΕΓΚΑΤΑΣΤΑΣΕΩΝ ΚΑΙ ΣΥΝΑΦΩΝ ΗΛΕΚΤΡΟΛΟΓΙΚΩΝ ΕΡΓΑΣΙΩΝ ΣΕ ΚΤΙΡΙΑ	270
ΜΗΧΑΝΙΚΟΙ ΚΑΙ ΕΦΑΡΜΟΣΤΕΣ ΑΥΤΟΚΙΝΗΤΩΝ ΟΧΗΜΑΤΩΝ ΚΑΙ ΜΟΤΟΣΥΚΛΕΤΩΝ	227
ΟΔΗΓΟΙ ΦΟΡΤΗΓΩΝ	196
ΟΔΗΓΟΙ ΑΥΤΟΚΙΝΗΤΩΝ, ΤΑΞΙ ΚΑΙ ΜΙΚΡΩΝ ΦΟΡΤΗΓΩΝ	176

Προηγούμενο Επάγγελμα (click to filter)

ΧΩΡΙΣ ΠΡΟΫΠΗΡΕΣΙΑ	3.421
ΛΟΙΠΟΙ ΥΠΑΛΛΗΛΟΙ ΓΡΑΦΕΙΟΥ	37
ΠΩΛΗΤΕΣ ΣΕ ΚΑΤΑΣΤΗΜΑΤΑ	34
ΤΡΑΠΕΖΟΚΟΜΟΙ-ΣΕΡΒΙΤΟΡΟΙ	9
ΣΕΡΒΙΤΟΡΟΙ, ΓΕΝΙΚΑ ΚΑΙ ΒΟΗΘΟΙ ΣΕΡΒΙΤΟΡΩΝ	10
ΑΝΕΙΔΙΚΕΥΤΟΙ ΕΡΓΑΤΕΣ ΜΕΤΑΠΟΙΗΤΙΚΩΝ ΒΙΟΜ...	89
ΛΑΝΤΖΕΡΗΔΕΣ	5
ΤΑΜΙΕΣ ΕΜΠΟΡΙΚΩΝ ΚΑΤΑΣΤΗΜΑΤΩΝ, ΕΣΤΙΑΤ..	1
ΣΕΡΒΙΤΟΡΟΙ	2
ΥΠΑΛΛΗΛΟΙ ΓΡΑΦΕΙΟΥ	1

Περιφέρεια (click to filter)

ΠΕΡΙΦΕΡΕΙΑ ΑΤΤΙΚΗΣ	1.780
ΠΕΡΙΦΕΡΕΙΑ ΚΕΝΤΡΙΚΗΣ ΜΑΚΕΔΟΝΙΑΣ	1.362
ΠΕΡΙΦΕΡΕΙΑ ΔΥΤΙΚΗΣ ΕΛΛΑΔΑΣ	591
ΠΕΡΙΦΕΡΕΙΑ ΘΕΣΣΑΛΙΑΣ	587
ΠΕΡΙΦΕΡΕΙΑ ΔΥΤΙΚΗΣ ΜΑΚΕΔΟΝΙΑΣ	469
ΠΕΡΙΦΕΡΕΙΑ ΣΤΕΡΕΑΣ ΕΛΛΑΔΑΣ	359
ΠΕΡΙΦΕΡΕΙΑ ΠΕΛΟΠΟΝΝΗΣΟΥ	306
ΠΕΡΙΦΕΡΕΙΑ ΑΝΑΤΟΛΙΚΗΣ ΜΑΚΕΔΟΝΙΑΣ ΘΡΑΚΗΣ	295
ΠΕΡΙΦΕΡΕΙΑ ΚΡΗΤΗΣ	223
ΠΕΡΙΦΕΡΕΙΑ ΗΠΕΙΡΟΥ	203
ΠΕΡΙΦΕΡΕΙΑ ΒΟΡΕΙΟΥ ΑΙΓΑΙΟΥ	83
ΠΕΡΙΦΕΡΕΙΑ ΝΟΤΙΟΥ ΑΙΓΑΙΟΥ	62
ΠΕΡΙΦΕΡΕΙΑ ΙΟΝΙΩΝ ΝΗΣΩΝ	49

Φύλο (click to filter)

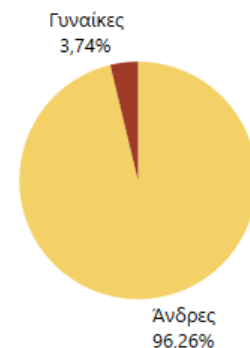

Ηλικία (click to filter)

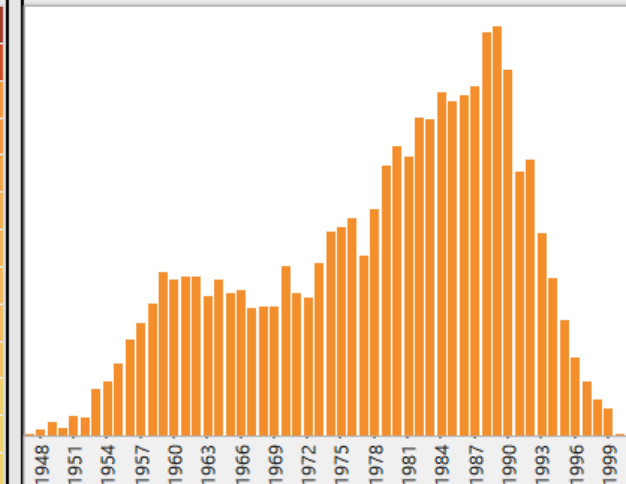

Διάρκεια Ανεργίας (click to filter)

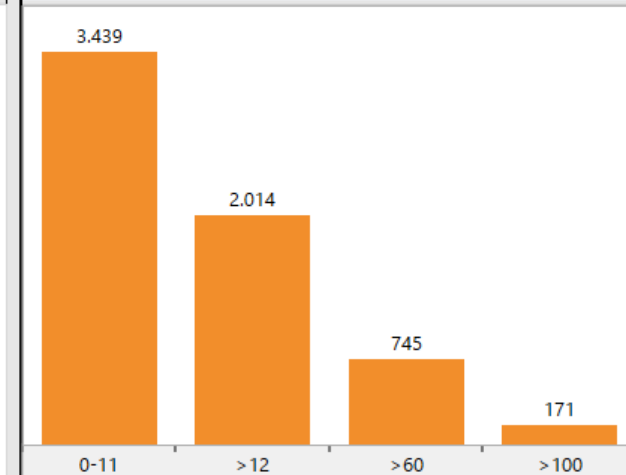

ΠΡΟΣΛΗΨΕΙΣ, ΑΠΟΛΥΣΕΙΣ ΚΑΙ ΝΕΕΣ ΘΕΣΕΙΣ ΜΙΣΘΩΤΗΣ ΕΡΓΑΣΙΑΣ ΣΤΟΥΣ ΚΛΑΔΟΥΣ ΑΙΧΜΗΣ

ΕΠΙΛΟΓΗ ΚΛΑΔΟΥ ΑΙΧΜΗΣ

Environmental Economy

ΕΠΙΛΟΓΗ ΠΕΡΙΦΕΡΕΙΑΣ

All

ΕΠΙΛΟΓΗ ΔΗΜΟΥ

All

ΕΠΙΛΟΓΗ ΦΥΛΟΥ

All

ΕΠΙΛΟΓΗ ΕΠΑΓΓΕΛΜΑΤΟΣ

All

ΕΠΙΛΟΓΗ ΚΑΘΕΣΤΩΤΟΣ

All

ΕΠΙΛΟΓΗ ΚΛΑΔΟΥ

All

ΕΠΙΛΟΓΗ ΕΚΠΑΙΔΕΥΤΙΚΟΥ ΕΠΙΠΕΔΟΥ

All

ΕΠΙΛΟΓΗ ΗΛΙΚΙΑΚΟΥ ΕΠΙΠΕΔΟΥ

All



Επιμέλεια: Δρ. Βάσιος Κώτσιος

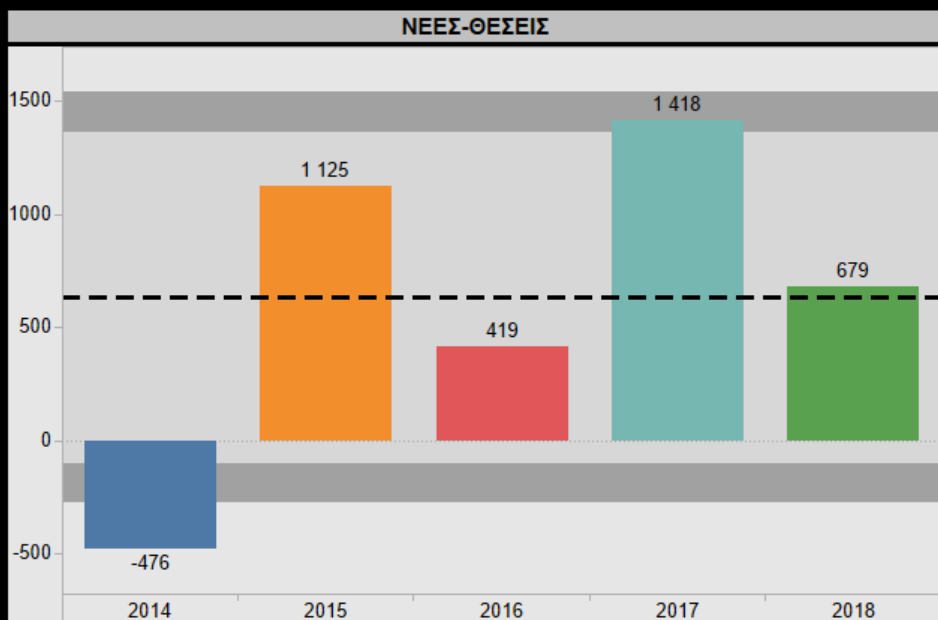
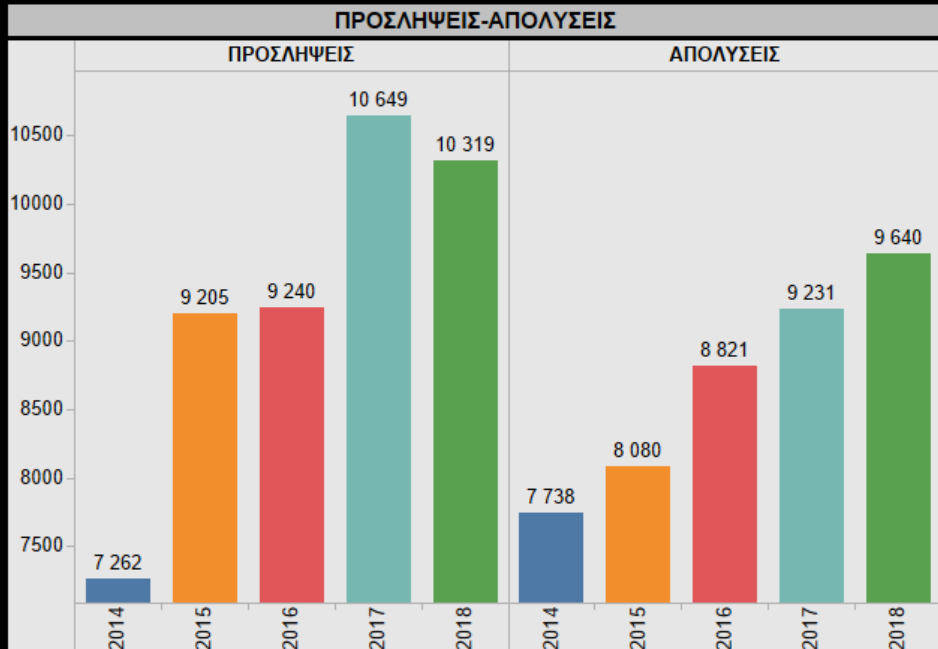

ΕΠΑΓΓΕΛΜΑΤΑ

	2014	2015	2016	2017	2018
ΑΝΕΙΔΙΚΕΥΤΟΙ ΕΡΓΑΤΕΣ ΟΡΥΧΕΙΩΝ, ΚΑΤΑΣΚΕΥΩΝ, ΜΕΤΑΠΟΙΗΣΗΣ ΚΑΙ ΜΕΤΑΦΟΡΩΝ	48	342	255	521	194
ΟΔΗΓΟΙ ΜΕΣΩΝ ΜΕΤΑΦΟΡΑΣ ΚΑΙ ΧΕΙΡΙΣΤΕΣ ΚΙΝΗΤΟΥ ΕΞΟΠΛΙΣΜΟΥ	-19	154	45	266	9
ΥΠΑΛΛΗΛΟΙ ΓΡΑΦΕΙΟΥ	-33	159	63	182	92
ΠΛΑΝΟΔΙΟΙ ΠΩΛΗΤΕΣ, ΟΙΚΙΑΚΟΙ ΒΟΗΘΟΙ Κ.Π.Α.Ε.	-127	126	71	136	226
ΤΕΧΝΙΤΕΣ ΑΝΕΓΕΡΣΗΣ ΚΑΙ ΑΠΟΠΕΡΑΤΩΣΗΣ ΚΤΙΡΙΩΝ ΚΑΙ ΑΛΛΩΝ ΔΟΜΙΚΩΝ ΕΡΓΩΝ	-224	160	2	124	39
ΤΕΧΝΟΛΟΓΟΙ ΚΑΙ ΤΕΧΝΙΚΟΙ ΒΟΗΘΟΙ ΤΩΝ ΕΠΙΣΤΗΜΩΝ ΤΗΣ ΦΥΣΙΚΗΣ ΚΑΙ ΤΗΣ ΜΗΧΑΝΙΚΗΣ ΚΑΙ ΑΣΚΟΥΝΤΕΣ ΣΥΝΑΦΗ ΕΠΑΓΓΕ..	0	28	-32	65	-6
ΑΡΧΙΤΕΚΤΟΝΕΣ, ΜΗΧΑΝΙΚΟΙ ΚΑΙ ΑΣΚΟΥΝΤΕΣ ΣΥΝΑΦΗ ΕΠΑΓΓΕΛΜΑΤΑ	-8	14	-4	38	41

ΚΛΑΔΟΙ ΑΙΧΜΗΣ

	2014	2015	2016	2017	2018
ΣΥΛΛΟΓΗ, ΕΠΕΞΕΡΓΑΣΙΑ ΚΑΙ ΠΑΡΟΧΗ ΝΕΡΟΥ	-493	170	95	544	190
ΣΥΛΛΟΓΗ ΜΗ ΕΠΙΚΙΝΔΥΝΩΝ ΑΠΟΡΡΙΜΜΑΤΩΝ	111	346	217	474	312
ΕΠΕΞΕΡΓΑΣΙΑ ΚΑΙ ΔΙΑΘΕΣΗ ΜΗ ΕΠΙΚΙΝΔΥΝΩΝ ΑΠΟΡΡΙΜΜΑΤΩΝ	-52	301	118	136	-144
ΕΠΕΞΕΡΓΑΣΙΑ ΛΥΜΑΤΩΝ	-185	159	25	101	139
ΑΝΑΚΤΗΣΗ ΔΙΑΛΕΓΜΕΝΟΥ ΥΛΙΚΟΥ	71	23	17	76	111
ΑΠΟΣΥΝΑΡΜΟΛΟΓΗΣΗ ΠΑΛΑΙΩΝ ΕΙΔΩΝ	30	60	-39	45	24
ΔΡΑΣΤΗΡΙΟΤΗΤΕΣ ΕΞΥΓΙΑΝΣΗΣ ΚΑΙ ΑΛΛΕΣ ΥΠΗΡΕΣΙΕΣ ΓΙΑ	20	45	7	24	26

ΔΗΜΟΙ

	2014	2015	2016	2017	2018
ΘΕΣΣΑΛΟΝΙΚΗΣ	-28	129	7	164	8
ΑΓΙΟΥ ΔΗΜΗΤΡΙΟΥ		0	3	147	26
ΡΟΔΟΥ	5	3	-11	126	18
ΚΗΦΙΣΙΑΣ	21	-7	29	110	-58
ΑΘΗΝΑΙΩΝ	-17	49	18	91	16
ΠΕΙΡΑΙΩΣ	-27	42	-25	68	48
ΠΑΥΛΟΥ ΜΕΛΑ	6	11	1	55	5
ΚΑΣΣΑΝΔΡΑΣ	0	2	5	51	-28
ΛΑΡΙΣΑΙΩΝ	-39	38	-8	49	4
ΑΣΠΡΟΠΥΡΓΟΥ	74	69	-31	49	70
ΜΕΓΑΡΕΩΝ	6	28	22	40	20
ΘΗΒΑΙΩΝ	10	41	31	38	13

ΣΗΜΕΙΑ ΑΠΟΚΟΜΙΔΗΣ



ΠΟΣΟΤΗΤΑ ΑΠΟΡΡΙΜΜΑΤΩΝ ΑΝΑ ΔΡΟΜΟ

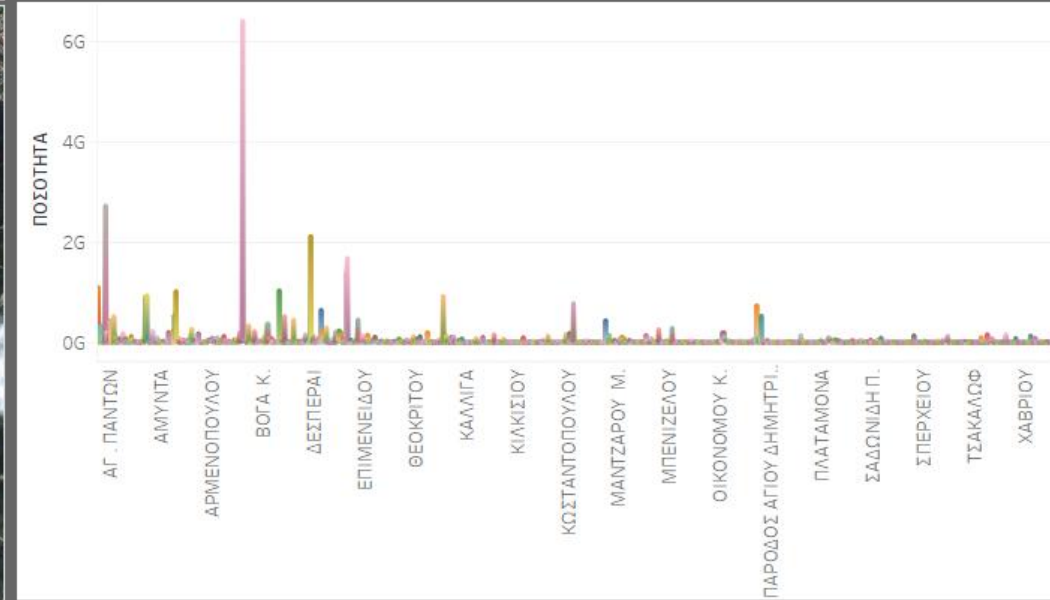

ΣΥΣΤΑΣΗ ΑΠΟΡΡΙΜΜΑΤΩΝ

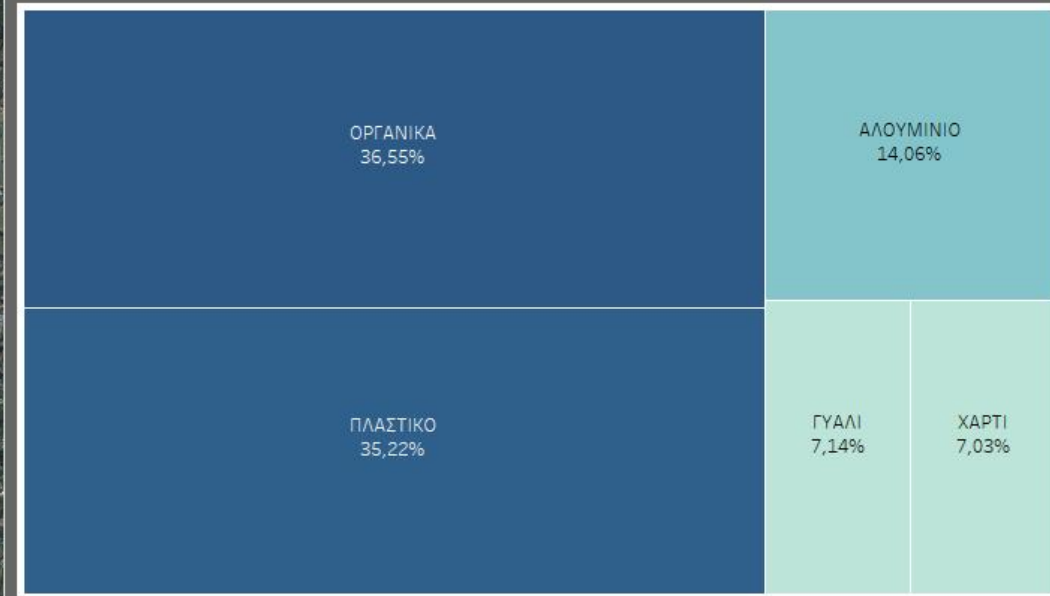

AGRODIGITAL ENTREPRENEURSHIP



AGRODIGITAL ENTREPRENEURSHIP

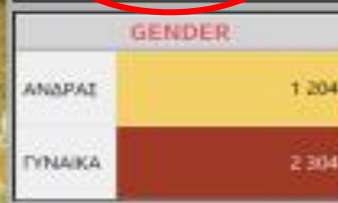
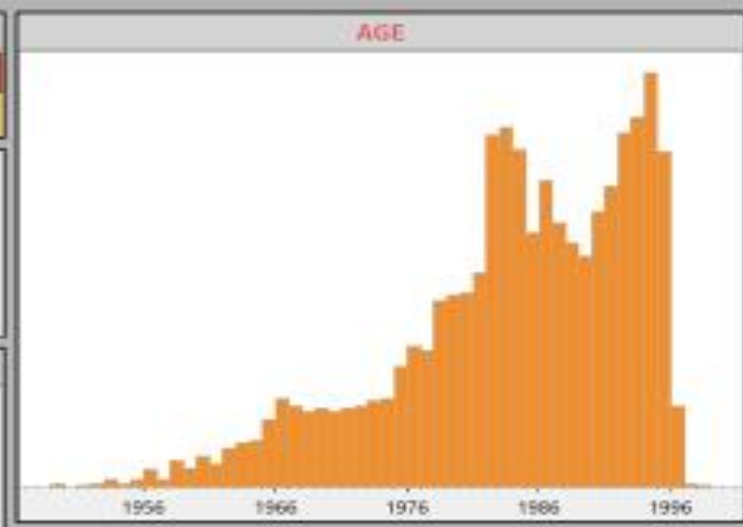

Εισαγόμενοι, γειτόνοι και ασκούντες συναφή επαγγέλματα

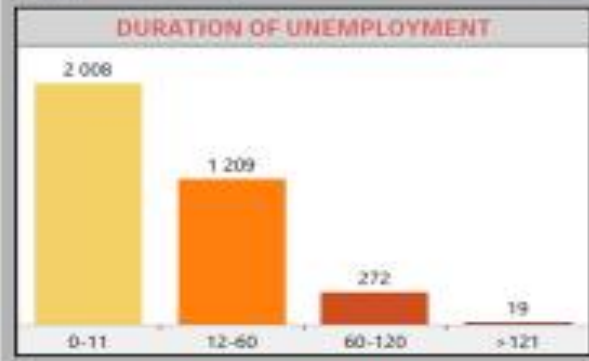

REGIONAL UNIT

ΠΕ ΘΕΣΣΑΛΟΝΙΚΗΣ	154
ΠΕ ΚΕΝΤΡΙΚΟΥ ΤΟΜΕΑ ΑΘ.	277
ΠΕ ΒΟΡΕΙΟΥ ΤΟΜΕΑ ΑΘΗΝ.	174
ΠΕ ΛΑΡΙΣΑΣ	161
ΠΕ ΝΟΤΙΟΥ ΤΟΜΕΑ ΑΘΗΝ.	132
ΠΕ ΜΑΓΝΗΣΙΑΣ	130
ΠΕ ΔΥΤΙΚΟΥ ΤΟΜΕΑ ΑΘΗΝ.	124
ΠΕ ΑΙΤΩΛΟΑΚΑΡΝΑΝΙΑΣ	100
ΠΕ ΑΧΑΪΑΣ	97
ΠΕ ΑΝΑΤΟΛΙΚΗΣ ΑΤΤΙΚΗΣ	94
ΠΕ ΗΡΑΚΛΕΙΟΥ	92
ΠΕ ΙΩΑΝΝΙΝΩΝ	84
ΠΕ ΤΡΙΚΑΛΩΝ	82
ΠΕ ΚΟΖΑΝΗΣ	82
ΠΕ ΠΕΡΑΧΪΑΣ	69
ΠΕ ΕΒΡΟΥ	66
ΠΕ ΠΕΛΛΑΣ	65
ΠΕ ΗΜΑΘΙΑΣ	61
ΠΕ ΜΕΣΣΗΝΙΑΣ	56
ΠΕ ΕΥΒΟΙΑΣ	56
ΠΕ ΚΑΡΔΙΤΣΑΣ	55
ΠΕ ΦΘΙΩΤΙΔΑΣ	50

MUNICIPALITY

ΔΗΜΟΣ ΘΕΣΣΑΛΟΝΙΚΗΣ (Έδρα: Θεσσαλονίκη)	222
ΔΗΜΟΣ ΑΘΗΝΑΙΩΝ (Έδρα: Αθήνα)	161
ΔΗΜΟΣ ΛΑΡΙΣΑΙΩΝ (Έδρα: Λάρισα)	128
ΔΗΜΟΣ ΒΟΛΟΥ (Έδρα: Βόλος)	106
ΔΗΜΟΣ ΠΑΤΡΕΩΝ (Έδρα: Πάτρα)	84
ΔΗΜΟΣ ΙΩΑΝΝΙΝΩΝ (Έδρα: Ιωάννινα)	78
ΔΗΜΟΣ ΗΡΑΚΛΕΙΟΥ (Έδρα: Ηράκλειο)	71
ΔΗΜΟΣ ΚΑΛΑΜΑΡΙΑΣ (Έδρα: Καλαμάτα)	65
ΔΗΜΟΣ ΑΓΡΙΝΙΟΥ (Έδρα: Αγρίνιο)	64
ΔΗΜΟΣ ΤΡΙΚΑΛΩΝ (Έδρα: Τρίκαλα)	53
ΔΗΜΟΣ ΚΟΡΔΕΛΙΟΥ - ΕΥΟΣΜΟΥ (Έδρα: Κορδελίο)	50
ΔΗΜΟΣ ΚΑΛΑΜΑΤΑΣ (Έδρα: Καλαμάτα)	48
ΔΗΜΟΣ ΚΟΖΑΝΗΣ (Έδρα: Κοζάνη)	47
ΔΗΜΟΣ ΑΛΕΞΑΝΔΡΟΥΠΟΛΗΣ (Έδρα: Αλεξάνδρουπολη)	41
ΔΗΜΟΣ ΝΕΑΓΩΛΗΣ - ΣΥΚΕΩΝ (Έδρα: Νεάγωλη)	40
ΔΗΜΟΣ ΠΕΡΙΣΤΕΡΙΟΥ (Έδρα: Περιστέρι)	38
ΔΗΜΟΣ ΣΕΡΡΩΝ (Έδρα: Σέρρες)	36
ΔΗΜΟΣ ΒΕΡΟΙΑΣ (Έδρα: Βέροια)	36
ΔΗΜΟΣ ΑΡΤΑΙΩΝ (Έδρα: Άρτα)	35
ΔΗΜΟΣ ΚΟΜΟΤΗΝΗΣ (Έδρα: Κομοτηνή)	32
ΔΗΜΟΣ ΚΑΒΑΛΑΣ (Έδρα: Καβάλα)	32
ΔΗΜΟΣ ΛΑΜΙΕΩΝ (Έδρα: Λαμία)	31

OCCUPATION SOUGHT

ΓΕΩΠΟΝΟΙ	1 224
ΓΕΩΠΟΝΟΙ ΚΑΙ ΑΣΚΟΥΝΤΕΣ ΣΥΝΑΦΗ ΕΓΓ.	712
ΒΙΟΛΟΓΟΙ	568
ΠΕΡΙΒΑΛΛΟΝΤΟΛΟΓΟΙ	370
ΔΑΣΟΛΟΓΟΙ (ΠΤΥΧΟΦΟΡΟΙ ΑΝΩΤΑΤΩΝ ΕΚ.	236
ΒΙΟΛΟΓΟΙ ΜΟΡΙΑΚΟΙ	90
ΒΙΟΧΗΜΙΚΟΙ	75
ΙΧΘΥΟΛΟΓΟΙ	71
ΒΙΟΛΟΓΟΙ ΒΟΤΑΝΟΛΟΓΟΙ, ΖΩΟΛΟΓΟΙ Κ.	36
ΣΤΟΙΧΕΙΕΣ ΕΠΙΣΤΗΜΟΝΕΣ	24
ΙΧΘΥΟΛΟΓΟΙ ΙΚΤΥΟΚΑΛΛΙΕΡΓΕΙΩΝ	19
ΒΙΟΛΟΓΟΙ, ΓΕΩΠΟΝΟΙ ΚΑΙ ΑΣΚΟΥΝΤΕΣ ΣΥ.	14
ΦΑΡΜΑΚΟΛΟΓΟΙ	10
ΜΙΚΡΟΒΙΟΛΟΓΟΙ ΕΡΕΥΝΗΤΕΣ	10
ΒΙΟΛΟΓΟΙ ΕΝ ΓΕΝΕΙ, ΙΑΤΡΟΙ ΚΑΙ ΑΣΚΟΥΝΤ.	9
ΦΑΡΜΑΚΟΛΟΓΟΙ, ΕΡΕΥΝΗΤΕΣ ΠΑΘΟΛΟΓ.	5
ΦΥΣΙΟΛΟΓΟΙ	4
ΖΩΟΛΟΓΟΙ ΙΧΘΥΟΛΟΓΟΙ	3
ΠΑΡΑΣΙΤΟΛΟΓΟΙ	2
ΖΩΟΛΟΓΟΙ	2
ΕΠΙΣΤΗΜΟΛΟΓΟΙ	2
ΔΑΣΙΟΝΟΜΟΙ	2
ΒΟΤΑΝΟΛΟΓΟΙ	2
ΦΥΤΟΠΑΘΟΛΟΓΟΙ	1
ΥΔΡΟΒΙΟΛΟΓΟΙ	1
ΤΟΞΙΚΟΛΟΓΟΙ	1
ΠΑΘΟΛΟΓΟΙ, ΕΡΕΥΝΗΤΕΣ ΚΤΗΝΙΑΤΡΙΚΗΣ	1



New Technologies into Labour Market



Fundamental Principles

Collective Intelligence

Horizontal Cooperation Ecosystem

Multilevel, Multistakeholder Agile Collaboration and Management

New Consensus of Life-Long Learning

Problem solving through special agile expert groups focused on separate issues

Transversal Skills

Multi-criteria data driven analysis and policy proposals

Big Data Analytics, Visualization Tools, AI Apps for Digital Public Services, Cybersecurity, HPC.

THOMAS W. MALONE

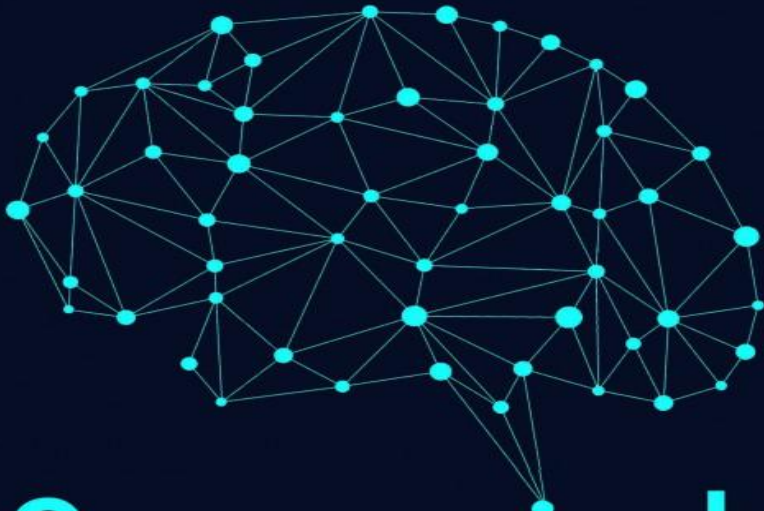

Superminds

The Surprising Power of
People and Computers
Thinking Together

1ο Data Driven Σχέδιο Δράσης Ευφυών Πολιτικών για τον τεχνολογικό μετασχηματισμό της αγοράς εργασίας

- ❑ **ΒΙ Μηχανισμός Διάγνωσης Αναγκών Αγοράς Εργασίας**
- ❑ **Ενσωμάτωση Νέων Τεχνολογιών (Big Data Analytics)**
- ❑ **Σταδιακή ενσωμάτωση ΑΙ (Forecasts and Foresights για το δυναμισμό κλάδων , επαγγελματών, ΝΘΕ)**
- ❑ **Ευρωπαϊκή Συγκρισιμότητα, (Data Crosscheck with με ESCO)**
- ❑ **Collective Intelligence, Interdisciplinary Initiative, Range of Scientific Knowledge**



THANK YOU....

