

REGISTRO DE VIOLENCIA CONTRA PERSONAS LGBTI

7 DILEMAS Y RECOMENDACIONES TÉCNICAS

Basado en investigación por

Daniel Villatoro García

ILDA

sofi
Donner
INTÉRPRETE VISUAL

1. Definir una postura en torno a las siglas o identificador relacionado a la orientación sexual e identidad de género a utilizar.

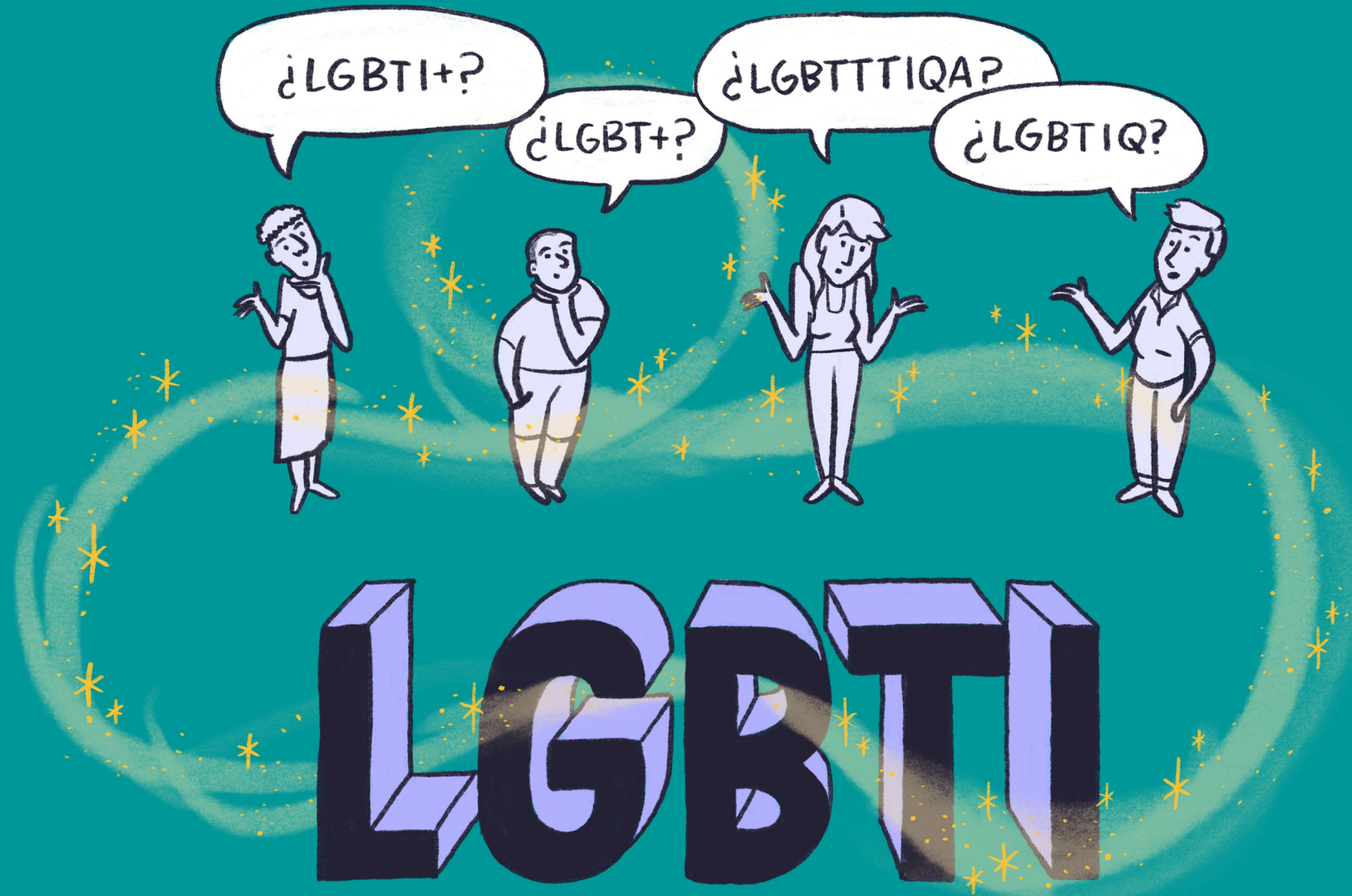

7 DILEMAS Y RECOMENDACIONES TÉCNICAS PARA EL
REGISTRO DE VIOLENCIA CONTRA PERSONAS LGBTI

2. Evitar la unificación de la orientación sexual y la identidad de género bajo un mismo identificador.



7 DILEMAS Y RECOMENDACIONES TÉCNICAS PARA EL
REGISTRO DE VIOLENCIA CONTRA PERSONAS LGBTI

3. Determinar las macrocategorías o identificadores superiores en los que se circunscriben los datos sobre personas LGBTI.

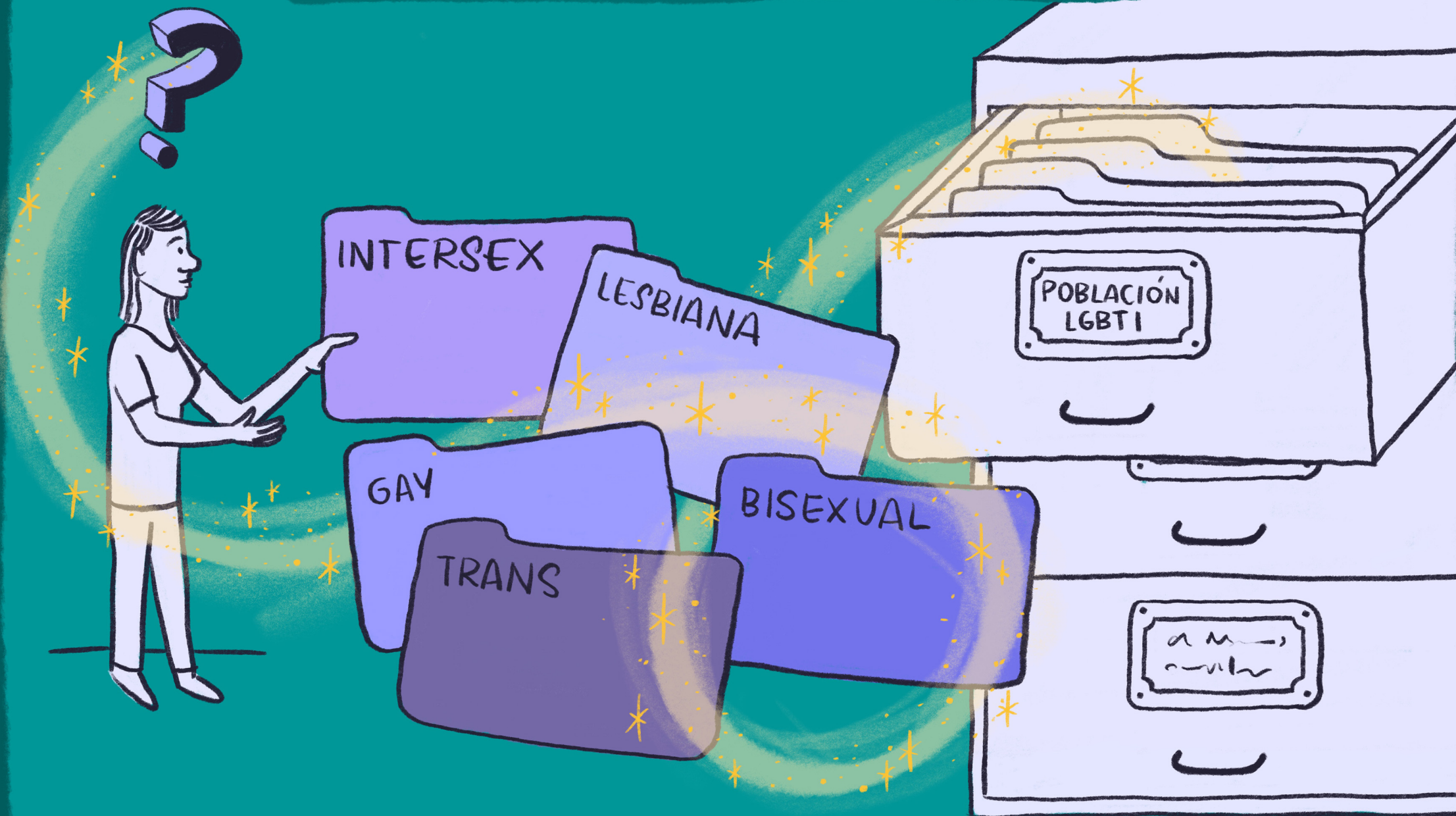

7 DILEMAS Y RECOMENDACIONES TÉCNICAS PARA EL
REGISTRO DE VIOLENCIA CONTRA PERSONAS LGBTI

4. Identificar el rol de las instituciones centrales y su interoperabilidad con subdivisiones.

ILDA



7 DILEMAS Y RECOMENDACIONES TÉCNICAS PARA EL
REGISTRO DE VIOLENCIA CONTRA PERSONAS LGBTI

INSCRIPCIÓN

NOMBRE: _____
APELLIDO: _____
DOCUMENTO: _____
EDAD: _____
DIRECCIÓN: _____
TELÉFONO: _____
EMAIL: _____

GÉNERO:
 HOMBRE
 MUJER
 TRANS

¿Qué marco si soy mujer trans?

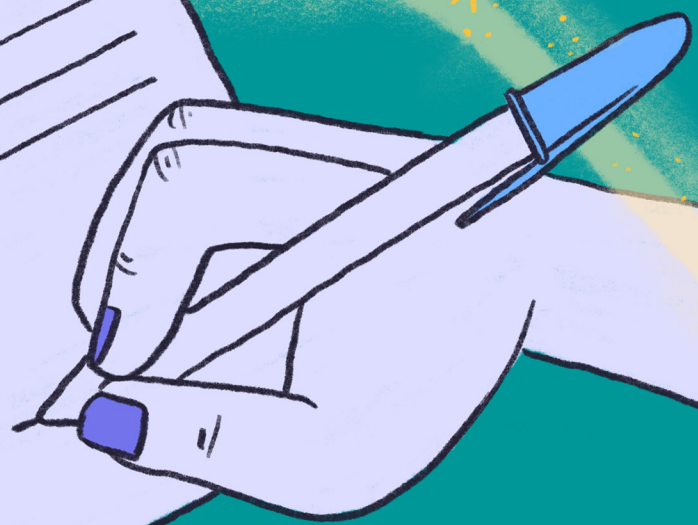

6. No definir las identidades LGBTI como categorías mutuamente excluyentes, programadas así en formularios o mecanismos de registro.

ELIGE SOLO UNA:

- LESBIANA
- GAY
- BISEXUAL
- TRANS

*¿cuál marco
si soy trans
y lesbiana?*

7 DILEMAS Y RECOMENDACIONES TÉCNICAS

REGISTRO DE VIOLENCIA CONTRA PERSONAS LGBTI

7. La ausencia de directrices o marcos orientadores desde instituciones rectoras que permitan la interoperabilidad.

ILDA

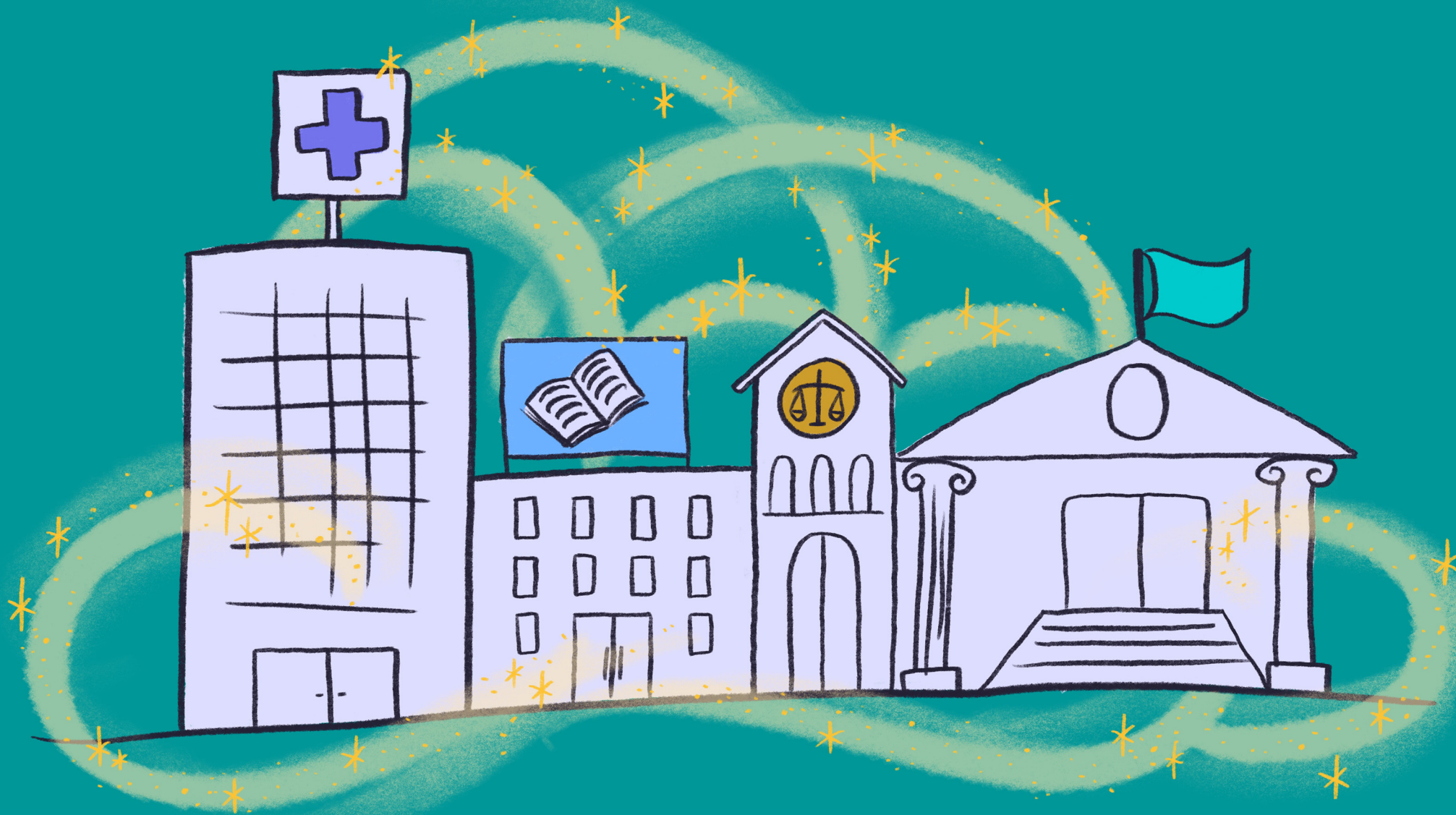

7 DILEMAS Y RECOMENDACIONES TÉCNICAS PARA EL
REGISTRO DE VIOLENCIA CONTRA PERSONAS LGBTI