

GOVERNMENT OF INDIA  
ARCHAEOLOGICAL SURVEY OF INDIA

CENTRAL  
ARCHAEOLOGICAL  
LIBRARY

---

ACCESSION NO. 10774

CALL No. 417.58/Coc/Pax.





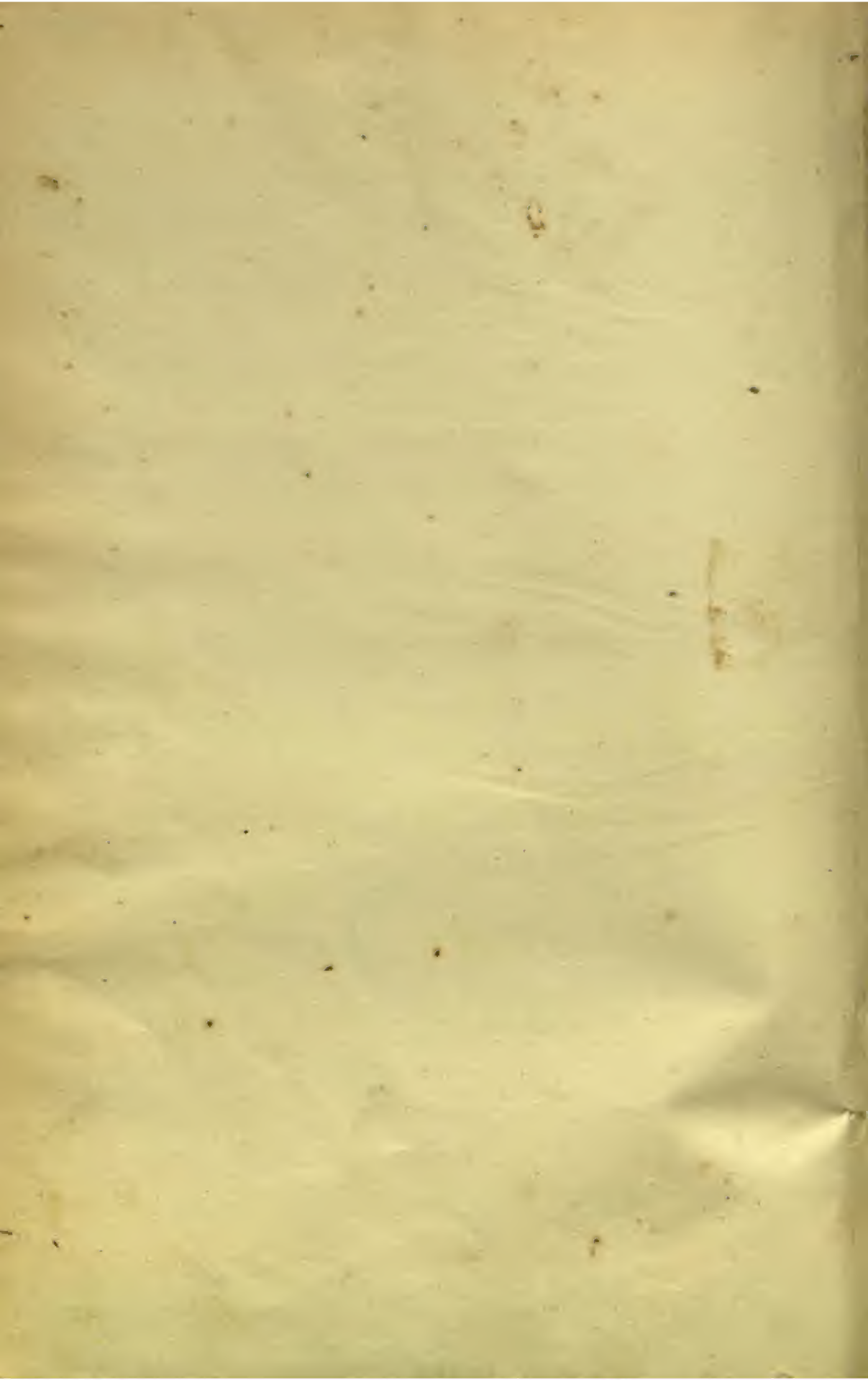

ÉCOLE FRANÇAISE D'EXTRÊME-ORIENT

11.11  
2526

# LISTES GÉNÉRALES

DES

## INSCRIPTIONS ET DES MONUMENTS

DU

### CHAMPA ET DU CAMBODGE

#### INSCRIPTIONS

(Par) GEORGE COEDÈS,  
*Conservateur de la Bibliothèque  
Nationale de Bangkok.*

#### MONUMENTS

(Par) HENRI PARMENTIER,  
*Chef du Service archéologique  
de l'École française d'Extrême-Orient.*

10774



417-58  
coe/Parr

Ref 731.76596  
coe/Parr

HANOI

IMPRIMERIE D'EXTRÊME-ORIENT

ORIENT 1923  
EH38a  
242/24  
EH38a  
DIA



CENTRAL ARCHAEOLOGICAL  
LIBRARY, NEW DELHI.

Acc. No. 10774

Date 12.7.61

Call No. ~~10774~~ 417.58/6e/Per

LISTE GÉNÉRALE

DES

INSCRIPTIONS DU CHAMPA ET DU CAMBODGE

Par GEORGE CEDEÈS





**CENTRAL ARCHAEOLOGICAL  
LIBRARY, NEW DELHI**

**Acc. No.** .....

**Date** .....

**Call No.** .....

## INTRODUCTION

---

La présente liste se propose de faciliter les recherches aux travailleurs s'intéressant à l'épigraphie indochinoise, en groupant autour de chaque inscription connue tous les renseignements qu'il a été possible de recueillir sur sa nature, sa provenance, sa situation actuelle, l'époque à laquelle elle a été écrite, la langue dans laquelle elle a été rédigée, les estampages dont on peut disposer pour l'étudier, les travaux dont elle a déjà été l'objet. Cette liste a été rédigée de manière à pouvoir servir en même temps de catalogue aux collections d'estampages déposés tant à la Bibliothèque nationale de Paris qu'à l'École française d'Extrême-Orient.

Chaque inscription a reçu un numéro (imprimé en chiffres gras dans la première colonne) par lequel il sera commode de la désigner désormais. Ce numéro est précédé de la lettre C (= Champa) ou K (= Khmér), suivant qu'il s'agit des inscriptions du Champa ou du Cambodge : ces abréviations permettent au lecteur de voir du premier coup-d'œil, en feuilletant le volume, s'il se trouve dans l'une ou l'autre partie. On avait d'abord songé à donner un numéro spécial à chaque inscription formant un ensemble indépendant ; on a préféré une numérotation purement matérielle à ce classement plus logique peut-être, mais se heurtant à trop de difficultés pour les inscriptions inédites. Néanmoins, on a, dans la mesure du possible, distingué les différentes inscriptions gravées sur la même stèle ou sur le même piédroit, par des sous-chiffres. Ainsi donc, s'il s'agit de deux piédroits réunis sous le même numéro d'inventaire, on les distingue en *piédroit nord* et *piédroit sud*. Si une stèle ou un piédroit est inscrit sur plusieurs faces, les grandes faces sont désignées par A, B..., les petites par a, b... Enfin, si une même face contient plusieurs inscriptions indépendantes l'une de l'autre, elles sont distinguées par les numéros d'ordre : 1<sup>o</sup>, 2<sup>o</sup>, 3<sup>o</sup>.

Dans la quatrième colonne, l'indication « Hanoi, Tourane, Phnom Péh » suivie d'un numéro se rapporte aux collections d'inscriptions conservées au Musée de l'École française à Hanoi, au Musée de Tourane, au Musée Albert Sarraut de Phnom Péh. Certaines pièces de ce dernier Musée sont indiquées par deux cotes : la première, entre parenthèses, est celle du *Catalogue du Musée khmér de Phnom Péh* par H. Parmentier [BEFEO, XII (3)], la seconde, celle du nouveau catalogue.

Les estampages de la Bibliothèque nationale de Paris sont généralement en double ou même en triple. De son côté, la Société Asiatique de Paris possède une collection complète des estampages provenant de la mission Aymonier et qui portent les mêmes cotes que ceux de la Bibliothèque nationale. Enfin, toute la série que M. Aymonier possédait en propre a été distribuée par lui de la façon suivante :



les inscriptions sanskrites à la bibliothèque de l'Université de Paris, les inscriptions khmères à l'École Coloniale, toutes les autres à l'École des Langues orientales.

Une indication bibliographique *en italique* signifie que l'ouvrage ou l'article visé a publié tout ou partie de l'inscription. Dans ce dernier cas, il suffira, pour savoir quelle partie a été publiée, de se reporter à la colonne « Langue », où l'italique correspond précisément à cette partie.

Deux index alphabétiques et un index géographique accompagnent cet inventaire, qui se termine par deux tableaux de concordance entre les numéros des estampages de la Bibliothèque nationale ou de ceux de l'École française, et les numéros définitifs imprimés dans la colonne de gauche. Ces deux tableaux peuvent servir de catalogue aux deux collections.

Ce travail n'est que la réédition, corrigée et complétée, de celui qui a été publié dans le *Bulletin de l'École française d'Extrême-Orient*, t. VIII, p. 37, sous le titre : *Inventaire des inscriptions du Champa et du Cambodge*.

MM. L. Finot et H. Parmentier ont bien voulu prendre la peine d'en revoir les épreuves. Je leur dois bon nombre d'additions et de corrections, pour lesquelles je leur adresse mes plus sincères remerciements.

Bangkok, 1<sup>er</sup> mai 1927.

G. COÛDÈS.

## ABRÉVIATIONS.

---

- A..... = *AYMONIER, Le Cambodge*, tomes I, II, III, Paris, 1900-1903, in-8°.  
AAK..... = Arts et Archéologie khmers.  
BC..... = *Bulletin de la Commission archéologique de l'Indochine*.  
BE..... = *Bulletin de l'Ecole française d'Extrême-Orient*.  
ch..... = cham.  
IS..... = *Inscriptions sanscrites de Campâ et du Cambodge*, par A. BARTH  
et A. BERGAGNE, Paris, 1885-1889, in-4°.  
JA..... = *Journal Asiatique*.  
kh..... = khmér.  
L..... = *LUNET DE LAJONQUIÈRE, Inventaire descriptif des monuments du Cam-  
bodge*, tomes I, II, III, Paris, 1902-1911, in-8°.  
P..... = *PARMENTIER, Inventaire descriptif des monuments éaux de l'Annam*,  
tome I, Paris, 1909, in-8°.  
sk..... = sanskrit.

Dans la colonne réservée aux estampages de la Bibliothèque nationale, le numéro entre parenthèses désigne le carton qui contient l'estampage. Dans celle qui est réservée aux estampages de l'Ecole française d'Extrême-Orient, un numéro simple indique un estampage exécuté par le procédé dit « de Lottin de Laval », et un numéro précédé de n. (= nouveau) désigne un estampage « à la chinoise ». (Cf. BEFEO., XV (2), p. 118.)



| NUMÉROS<br>D'INVENTAIRE | PROVINCE                              | LIEU D'ORIGINE                                                         | SITUATION                        |          | DESCRIPTION                                                                                          |
|-------------------------|---------------------------------------|------------------------------------------------------------------------|----------------------------------|----------|------------------------------------------------------------------------------------------------------|
|                         |                                       |                                                                        |                                  | ACTUELLE |                                                                                                      |
| <b>C</b>                |                                       |                                                                        |                                  |          |                                                                                                      |
| 1                       | Biên-huà (Cochin-<br>chine) . . . . . | <i>Binh-truoc</i> . . . . .                                            | Pagode de Buro-<br>son . . . . . |          | Inscription au dos d'une stat<br>Vişnu : 9 l. . . . .                                                |
| 2                       | Kômpôn Siem<br>(Cambodge) . . . . .   | <i>Dambân Dêk</i> . . . . .                                            | (?)                              |          | Pierre tumulaire : 8 l. . . . .                                                                      |
| 3                       | Ninh-thuân . . . . .                  | <i>Phanrang</i> . . . . .                                              | Hanoi : B 2, 17 . . . . .        |          | Linteau (A) { Longit : 3 l. . . . .<br>(ancien) { Transv : 6 + 2<br>piédroit) B : Env. 10 l. . . . . |
| 4                       | <i>Idem</i> . . . . .                 | <i>Idem</i> . . . . .                                                  | <i>Idem</i> : B 2, 15 . . . . .  |          | Piédroit { A : 21 l. . . . .<br>ruiné. { B : 20 l. . . . .                                           |
| 5                       | <i>Idem</i> . . . . .                 | <i>Idem</i> . . . . .                                                  | <i>Idem</i> : B 2, 16 . . . . .  |          | Piédroit : 20 l. . . . .                                                                             |
| 6                       | <i>Idem</i> . . . . .                 | <i>Idem</i> . . . . .                                                  | <i>Idem</i> : B 2, 18 . . . . .  |          | Linteau . . . { 1 <sup>o</sup> 2 l. . . . .<br>{ 2 <sup>o</sup> 2 l. . . . .                         |
| 7                       | <i>Idem</i> . . . . .                 | <i>Lomhò</i> . . . . .                                                 | <i>Idem</i> : B 2, 14 . . . . .  |          | Piédroit { 1 <sup>o</sup> 4 l. . . . .<br>ruiné. { 2 <sup>o</sup> 11 l. . . . .                      |
| 8                       | <i>Idem</i> . . . . .                 | <i>Pô Klauñ Garai</i><br>(Porte ext. de la<br>tour princip.) . . . . . | In situ . . . . .                |          | Piédroit sud. { A (centr.) : 2<br>{ B (ext.) :<br>{ C (int.) :                                       |
| 9                       | <i>Idem</i> . . . . .                 | <i>Idem</i> . . . . .                                                  | <i>Idem</i> . . . . .            |          | Piédroit { A (centr.) : 2<br>nord. { B (ext.) : 4<br>{ C (int.) :                                    |
| 10                      | <i>Idem</i> . . . . .                 | <i>Pô Klauñ Garai</i><br>Porte int. de la<br>tour princip.) . . . . .  | <i>Idem</i> . . . . .            |          | Piédroit sud : 39 l. . . . .                                                                         |

| ÉPOQUE<br>EN<br>ÈRE ÇAKA              | NUMÉROS DES ESTAMPAGES             |                         | BIBLIOGRAPHIE                                                                                             |
|---------------------------------------|------------------------------------|-------------------------|-----------------------------------------------------------------------------------------------------------|
|                                       | de la<br>Bibliothèque<br>nationale | de l'École<br>française |                                                                                                           |
| 1343 (?)                              |                                    | 263                     | JA., 1891 (1), 7, 84. — BE., I, 18; IV, 687; XV (2), 14. — P., 555.                                       |
| Moderne.                              | 208 (24)                           |                         | Exc. et Reconn., IV, 167. — A., I, 331. — L., I, 93.                                                      |
| 1155                                  | 382 (43)                           | 1, n. 145               | JA., 1888 (1), 88; 1891 (1), 49. — BE., III, 635 <sup>XI</sup> ; XV (2), 10. — P., 80 <sup>4</sup> .      |
| 1148                                  | 383 (43)                           | 2, n. 143               | JA., 1888 (1), 91; 1891 (1), 50. — BE., III, 634 <sup>XIII</sup> ; XV (2), 9, 51. — P., 80 <sup>5</sup> . |
|                                       |                                    | 3, n. 144               | BE., III, 634 <sup>XI</sup> , 646; XV (2), 10. — P., 80 <sup>2</sup> .                                    |
| 1166<br>1196                          |                                    | 4, n. 146               | BE., III, 635 <sup>XII</sup> , 648; XV (2), 10, 51. — P., 81 <sup>3</sup> .                               |
| Antér. à la suiv.<br>xii <sup>e</sup> | 392 (44)                           | 5, n. 142               | JA., 1888 (1), 92; 1891 (1), 52. — BE., III, 634 <sup>X</sup> ; XV (2), 9. — P., 80 <sup>3</sup> .        |
| xiii <sup>e</sup>                     | 385 (67)                           | 6                       | JA., 1888 (1), 101; 1891 (1), 69. — BE., III, 635 <sup>XV</sup> . — P., 94.                               |
| xiii <sup>e</sup>                     | 388 (67)                           | 7                       | JA., 1888 (1), 101; 1891 (1), 77. — BE., III, 635 <sup>XV</sup> . — P., 94.                               |
| xiii <sup>e</sup>                     | 384 (43)                           | 8                       | JA., 1888 (1), 101; 1891 (1), 80. — BE., III, 635 <sup>XV</sup> . — P., 94.                               |

| NUMÉROS<br>D'INVENTAIRE | PROVINCE               | LIEU D'ORIGINE                                                         | SITUATION<br>ACTUELLE     | DESCRIPTION                                                                      |
|-------------------------|------------------------|------------------------------------------------------------------------|---------------------------|----------------------------------------------------------------------------------|
| <b>C</b>                |                        |                                                                        |                           |                                                                                  |
| 11                      | Ninh-thuân. . . . .    | { <i>Pô Klauê Garai</i><br>(Porte int. de la<br>tour princip.) . . . } | Hanoi: B 2, 14. . .       | Piédroit nord: 12 l. . . . .                                                     |
| 12                      | <i>Idem.</i> . . . . . | <i>Pô Klauê Garai.</i>                                                 | In situ. . . . .          | Fragment de pierre: 2 l. . . . .                                                 |
| 13                      | <i>Idem.</i> . . . . . | <i>Idem.</i> . . . . .                                                 | <i>Idem.</i> . . . . .    | Inscription sur roc. { A: 4 1/4 l. . . . .<br>B: 7 l. . . . .<br>C: 5 l. . . . . |
| 14                      | <i>Idem.</i> . . . . . | { <i>Pô Nagar de</i><br><i>Mông-dicc.</i> . . . }                      | <i>Idem.</i> . . . . .    | Bloc ruiné: 17 l. sur 2 faces. . . . .                                           |
| 15                      | <i>Idem.</i> . . . . . | <i>Pa Romé.</i> . . . . .                                              | <i>Idem.</i> . . . . .    | Inscr. sur la statue de la reine<br>Suêih: 5 l. . . . .                          |
| 16                      | <i>Idem.</i> . . . . . | <i>Idem.</i> . . . . .                                                 | <i>Idem.</i> . . . . .    | Piédroits { nord: 41 l. . . . .<br>ruinés. { sud: 15 l. . . . .                  |
| 17                      | <i>Idem.</i> . . . . . | { <i>Đà-nê ou Bataù</i><br><i>tablah.</i> . . . . . }                  | <i>Idem.</i> . . . . .    | Inscription sur roc: 17 l. . . . .                                               |
| 18                      | <i>Idem.</i> . . . . . | <i>Idem.</i> . . . . .                                                 | <i>Idem.</i> . . . . .    | Inscription sur le même roc: 4                                                   |
| 19                      | <i>Idem.</i> . . . . . | <i>Glai Klauê Anok.</i>                                                | Hanoi: B 2, 12. . .       | Pierre brisée en 4 morceaux: 10                                                  |
| 20                      | <i>Idem.</i> . . . . . | <i>Yân Kur.</i> . . . . .                                              | <i>Idem:</i> B 2, 13. . . | Stèle. { A: 16. . . . .<br>B: 7 l. . . . .                                       |
| 21                      | <i>Idem.</i> . . . . . | <i>Chuong-mi</i> . . . . .                                             | In situ. . . . .          | Inscription sur roc: 1 mot. . . . .                                              |



| LANGUE     | ÉPOQUE<br>EN<br>ÈRE ÇAKA | NUMÉROS DES ESTAMPAGES             |                         | BIBLIOGRAPHIE                                                                                |
|------------|--------------------------|------------------------------------|-------------------------|----------------------------------------------------------------------------------------------|
|            |                          | de la<br>Bibliothèque<br>nationale | de l'École<br>française |                                                                                              |
| Ch.        | xiii <sup>e</sup>        | 386 (43)                           | 9                       | JA., 1881 (1), 101; 1891 (1), 81. — BE., III, 636 <sup>xv</sup> . — P., 94.                  |
| Ch.<br>Sk. | 972                      | 387 (43)                           | 339                     | JA., 1891 (1), 81. — BE., III, 636 <sup>xvi</sup> . — P., 94.                                |
| Ch.        |                          |                                    | 255                     | BE., III, 634 <sup>vi</sup> , 642; IX, 205; XV (2), 39. — P., 94.                            |
| Sk.        | 776                      | 399 (68)                           | 10                      | IS., n <sup>o</sup> XXIV, 231. — JA., 1891 (1), 24. — BE., III, 633 <sup>iv</sup> . — P., 76 |
| Ch.        | Moderne.                 | 381 <sup>o</sup> (43)              | 12                      | JA., 1888 (1), 72. — BE., III, 601. — P., 71.                                                |
| Ch.        | Moderne.                 | 381 <sup>ab</sup> (43)             | 13, 14                  | JA., 1888 (1), 72. — BE., III, 602. — P., 71.                                                |
| Ch.        | 1082                     | 395 (57, 58, 70 et 72)             | 11                      | JA., 1888 (1), 83; 1891 (1), 39. — BE., III, 634 <sup>vii</sup> ; XV (2), 46, 50. — P., 73.  |
| Ch.        | 1188                     | 395 bis (65)                       | 11                      | JA., 1888 (1), 96; 1891 (1), 57. — P., 73. — BE., XV (2), 51.                                |
| Ch.        | viii <sup>e</sup>        | 394 (44)                           | 129, n. 140             | JA., 1888 (1), 77; 1891 (1), 23. — BE., III, 633 <sup>iii</sup> ; XV (2), 8. — P., 72.       |
| Ch.        | 1200                     | 389 (43)                           | 127, n. 141             | JA., 1888 (1), 97; 1891 (1), 59. — BE., III, 635 <sup>xix</sup> ; XV (2), 9. — P., 75.       |
| Ch.        |                          | 391 (44)                           | 128                     | BE., III, 635 <sup>xiv</sup> bis. — P., 74.                                                  |

| NUMÉROS<br>D'INVENTAIRE | PROVINCE              | LIEU D'ORIGINE                                        | SITUATION<br>ACTUELLE   | DESCRIPTION                                                                                                      |
|-------------------------|-----------------------|-------------------------------------------------------|-------------------------|------------------------------------------------------------------------------------------------------------------|
| <b>C</b>                |                       |                                                       |                         |                                                                                                                  |
| 22                      | Ninh-Thuận . . . .    | <i>Pô Sah</i> . . . . .                               | In situ . . . . .       | Stèle. { A : 22 l. . . . .<br>B : 9 l. . . . .                                                                   |
| 23                      | <i>Idem</i> . . . . . | <i>Bakul</i> . . . . .                                | Hanoi : B 2, 19 . . . . | Stèle. { Invoc. + 7 l. . . . .<br>7 l. . . . .<br>2 l. . . . .                                                   |
| 24                      | <i>Idem</i> . . . . . | <i>Glai Lamau</i> . . . . .                           | Hanoi : B 2, 11 . . . . | Stèle. { A : 22 l. . . . .<br>B : 23 l. . . . .                                                                  |
| 25                      | <i>Idem</i> . . . . . | <i>Đá-trắng</i> . . . . .                             | In situ . . . . .       | Stèle. { A : Invoc. + 19 l. . . . .<br>B : 18 l. . . . .                                                         |
| 26                      | <i>Idem</i> . . . . . | <i>Chợ Yăn</i> . . . . .                              | (?)                     | Stèle. { 3 l. . . . .<br>3 l. . . . .                                                                            |
| 27                      | <i>Idem</i> . . . . . | <i>Pô Mệh</i> . . . . .                               | (?)                     | Inscription : 5 l. . . . .                                                                                       |
| 28                      | Khánh-hoà . . . . .   | <i>Pô Nagar de Nha-trang</i> (1) (Tour sud) . . . . . | In situ . . . . .       | Linteau : 3 l. . . . .                                                                                           |
| 29                      | <i>Idem</i> . . . . . | <i>Idem</i> . . . . .                                 | <i>Idem</i> . . . . .   | Piédroit nord { A (ext.) : 4 l. bûchées<br>+ 4 l. illis. sur la<br>plinthe . . . . .<br>B (int.) : Invoc. + 6 l. |

| LANGUE            | ÉPOQUE<br>EN<br>ÈRE ÇAKA              | NUMÉROS DES ESTAMPAGES             |                         | BIBLIOGRAPHIE                                                                                 |
|-------------------|---------------------------------------|------------------------------------|-------------------------|-----------------------------------------------------------------------------------------------|
|                   |                                       | de la<br>Bibliothèque<br>nationale | de l'École<br>française |                                                                                               |
| Ch.               | 1228                                  | 398 (60)                           | 130                     | JA., 1888 (1), 99; 1891 (1), 62. — BE., III, 636 <sup>xvii</sup> . — P., 77. — BC., 1911, 13. |
| Sk.<br>Ch.<br>Sk. | 751 (?)                               | 396 (44)                           | 131, n. 147             | IS., n° XXV, 237; 1891 (1), 25. — BE., III, 633 <sup>v</sup> ; XV (2), 11, 47. — P., 79.      |
| Sk.               | 732<br>viii <sup>e</sup>              | 393 (63)                           | 16, n. 139              | IS., n° XXIII, 218. — BE., III, 633 <sup>ii</sup> ; XV (2), 8. — P., 78.                      |
| Sk.               | 721                                   | 397 (44)                           | 15                      | IS., n° XXII, 207. — JA., 1891 (1) 21. — BE., III, 633 <sup>i</sup> . — P., 78.               |
| Sk.<br>Ch.        | 1185                                  | 390 (44)                           |                         | IS., n° XXXV, 291. — JA., 1891 (1), 55. — BE., III, 635 <sup>xiii</sup> . — P., 110.          |
| Ch.               | Moderne.                              | 417 (46)                           |                         |                                                                                               |
| Ch.               | 1065 (?)                              | 401 (45)                           | 17, n. 236              | JA., 1888 (1), 80; 1891 (1), 36.                                                              |
| Ch.               | Antér. à la suiv.<br>xii <sup>e</sup> | 402 (45)                           | 18, 19, n. 237          | JA., 1888 (1), 98; 1891 (1), 59.                                                              |



| NUMÉROS<br>D'INVENTAIRE | PROVINCE               | LIEU D'ORIGINE                                                 | SITUATION<br>ACTUELLE                    | DESCRIPTION                                                                                                                                                                                                                                                                                                                                                                                                                                                                                                                                                                                                                                                                                                                                                                                                                                                                                                                                                                                      |   |                |                               |                                          |               |                              |           |         |                             |  |                             |   |         |                             |                             |                             |                             |   |         |                              |  |                              |
|-------------------------|------------------------|----------------------------------------------------------------|------------------------------------------|--------------------------------------------------------------------------------------------------------------------------------------------------------------------------------------------------------------------------------------------------------------------------------------------------------------------------------------------------------------------------------------------------------------------------------------------------------------------------------------------------------------------------------------------------------------------------------------------------------------------------------------------------------------------------------------------------------------------------------------------------------------------------------------------------------------------------------------------------------------------------------------------------------------------------------------------------------------------------------------------------|---|----------------|-------------------------------|------------------------------------------|---------------|------------------------------|-----------|---------|-----------------------------|--|-----------------------------|---|---------|-----------------------------|-----------------------------|-----------------------------|-----------------------------|---|---------|------------------------------|--|------------------------------|
| <b>C</b>                |                        |                                                                |                                          |                                                                                                                                                                                                                                                                                                                                                                                                                                                                                                                                                                                                                                                                                                                                                                                                                                                                                                                                                                                                  |   |                |                               |                                          |               |                              |           |         |                             |  |                             |   |         |                             |                             |                             |                             |   |         |                              |  |                              |
| 30                      | Khánh-hoà. . . . .     | <i>Pô Nagar de<br/>Nha-trang</i> (Tour<br>principale). . . . . | In situ . . . . .                        | Piédroit<br>sud<br>de la porte<br>d'entrée. <table style="display: inline-table; vertical-align: middle;"> <tr> <td rowspan="4" style="font-size: 3em; vertical-align: middle;">}</td> <td rowspan="2" style="vertical-align: middle;">(int.).</td> <td>A</td> <td>1<sup>o</sup> 25 l. . . . .</td> </tr> <tr> <td></td> <td>2<sup>o</sup> 2 l. 1/2</td> </tr> <tr> <td rowspan="2" style="vertical-align: middle;">B</td> <td>(ant.).</td> <td>3<sup>o</sup> 7 l. . . . .</td> </tr> <tr> <td></td> <td>4<sup>o</sup> 1 l. . . . .</td> </tr> <tr> <td rowspan="4" style="font-size: 3em; vertical-align: middle;">}</td> <td rowspan="2" style="vertical-align: middle;">(ant.).</td> <td>A</td> <td>1<sup>o</sup> 5 l. . . . .</td> </tr> <tr> <td></td> <td>2<sup>o</sup> 5 l. . . . .</td> </tr> <tr> <td rowspan="2" style="vertical-align: middle;">B</td> <td>(ant.).</td> <td>3<sup>o</sup> 13 l. . . . .</td> </tr> <tr> <td></td> <td>4<sup>o</sup> 13 l. . . . .</td> </tr> </table> | } | (int.).        | A                             | 1 <sup>o</sup> 25 l. . . . .             |               | 2 <sup>o</sup> 2 l. 1/2      | B         | (ant.). | 3 <sup>o</sup> 7 l. . . . . |  | 4 <sup>o</sup> 1 l. . . . . | } | (ant.). | A                           | 1 <sup>o</sup> 5 l. . . . . |                             | 2 <sup>o</sup> 5 l. . . . . | B | (ant.). | 3 <sup>o</sup> 13 l. . . . . |  | 4 <sup>o</sup> 13 l. . . . . |
| }                       | (int.).                | A                                                              | 1 <sup>o</sup> 25 l. . . . .             |                                                                                                                                                                                                                                                                                                                                                                                                                                                                                                                                                                                                                                                                                                                                                                                                                                                                                                                                                                                                  |   |                |                               |                                          |               |                              |           |         |                             |  |                             |   |         |                             |                             |                             |                             |   |         |                              |  |                              |
|                         |                        |                                                                | 2 <sup>o</sup> 2 l. 1/2                  |                                                                                                                                                                                                                                                                                                                                                                                                                                                                                                                                                                                                                                                                                                                                                                                                                                                                                                                                                                                                  |   |                |                               |                                          |               |                              |           |         |                             |  |                             |   |         |                             |                             |                             |                             |   |         |                              |  |                              |
|                         | B                      | (ant.).                                                        | 3 <sup>o</sup> 7 l. . . . .              |                                                                                                                                                                                                                                                                                                                                                                                                                                                                                                                                                                                                                                                                                                                                                                                                                                                                                                                                                                                                  |   |                |                               |                                          |               |                              |           |         |                             |  |                             |   |         |                             |                             |                             |                             |   |         |                              |  |                              |
|                         |                        |                                                                | 4 <sup>o</sup> 1 l. . . . .              |                                                                                                                                                                                                                                                                                                                                                                                                                                                                                                                                                                                                                                                                                                                                                                                                                                                                                                                                                                                                  |   |                |                               |                                          |               |                              |           |         |                             |  |                             |   |         |                             |                             |                             |                             |   |         |                              |  |                              |
| }                       | (ant.).                | A                                                              | 1 <sup>o</sup> 5 l. . . . .              |                                                                                                                                                                                                                                                                                                                                                                                                                                                                                                                                                                                                                                                                                                                                                                                                                                                                                                                                                                                                  |   |                |                               |                                          |               |                              |           |         |                             |  |                             |   |         |                             |                             |                             |                             |   |         |                              |  |                              |
|                         |                        |                                                                | 2 <sup>o</sup> 5 l. . . . .              |                                                                                                                                                                                                                                                                                                                                                                                                                                                                                                                                                                                                                                                                                                                                                                                                                                                                                                                                                                                                  |   |                |                               |                                          |               |                              |           |         |                             |  |                             |   |         |                             |                             |                             |                             |   |         |                              |  |                              |
|                         | B                      | (ant.).                                                        | 3 <sup>o</sup> 13 l. . . . .             |                                                                                                                                                                                                                                                                                                                                                                                                                                                                                                                                                                                                                                                                                                                                                                                                                                                                                                                                                                                                  |   |                |                               |                                          |               |                              |           |         |                             |  |                             |   |         |                             |                             |                             |                             |   |         |                              |  |                              |
|                         |                        |                                                                | 4 <sup>o</sup> 13 l. . . . .             |                                                                                                                                                                                                                                                                                                                                                                                                                                                                                                                                                                                                                                                                                                                                                                                                                                                                                                                                                                                                  |   |                |                               |                                          |               |                              |           |         |                             |  |                             |   |         |                             |                             |                             |                             |   |         |                              |  |                              |
| 31                      | <i>Idem.</i> . . . . . | <i>Idem.</i> . . . . .                                         | <i>Idem.</i> . . . . .                   | Piédroit<br>nord<br>de la porte<br>d'entrée. <table style="display: inline-table; vertical-align: middle;"> <tr> <td rowspan="6" style="font-size: 3em; vertical-align: middle;">}</td> <td rowspan="2" style="vertical-align: middle;">(ant.).</td> <td>A</td> <td>1<sup>o</sup> Invoc. +<br/>16 l. . . . .</td> </tr> <tr> <td></td> <td>2<sup>o</sup> 12 l. . . . .</td> </tr> <tr> <td rowspan="2" style="vertical-align: middle;">B (nord);</td> <td>(ant.).</td> <td>3<sup>o</sup> 7 l. . . . .</td> </tr> <tr> <td></td> <td>4<sup>o</sup> 3 l. . . . .</td> </tr> <tr> <td rowspan="2" style="vertical-align: middle;">C</td> <td>(sud).</td> <td>1<sup>o</sup> 4 l. . . . .</td> </tr> <tr> <td></td> <td>2<sup>o</sup> 3 l. . . . .</td> </tr> </table>                                                                                                                                                                                                                                | } | (ant.).        | A                             | 1 <sup>o</sup> Invoc. +<br>16 l. . . . . |               | 2 <sup>o</sup> 12 l. . . . . | B (nord); | (ant.). | 3 <sup>o</sup> 7 l. . . . . |  | 4 <sup>o</sup> 3 l. . . . . | C | (sud).  | 1 <sup>o</sup> 4 l. . . . . |                             | 2 <sup>o</sup> 3 l. . . . . |                             |   |         |                              |  |                              |
| }                       | (ant.).                | A                                                              | 1 <sup>o</sup> Invoc. +<br>16 l. . . . . |                                                                                                                                                                                                                                                                                                                                                                                                                                                                                                                                                                                                                                                                                                                                                                                                                                                                                                                                                                                                  |   |                |                               |                                          |               |                              |           |         |                             |  |                             |   |         |                             |                             |                             |                             |   |         |                              |  |                              |
|                         |                        |                                                                | 2 <sup>o</sup> 12 l. . . . .             |                                                                                                                                                                                                                                                                                                                                                                                                                                                                                                                                                                                                                                                                                                                                                                                                                                                                                                                                                                                                  |   |                |                               |                                          |               |                              |           |         |                             |  |                             |   |         |                             |                             |                             |                             |   |         |                              |  |                              |
|                         | B (nord);              | (ant.).                                                        | 3 <sup>o</sup> 7 l. . . . .              |                                                                                                                                                                                                                                                                                                                                                                                                                                                                                                                                                                                                                                                                                                                                                                                                                                                                                                                                                                                                  |   |                |                               |                                          |               |                              |           |         |                             |  |                             |   |         |                             |                             |                             |                             |   |         |                              |  |                              |
|                         |                        |                                                                | 4 <sup>o</sup> 3 l. . . . .              |                                                                                                                                                                                                                                                                                                                                                                                                                                                                                                                                                                                                                                                                                                                                                                                                                                                                                                                                                                                                  |   |                |                               |                                          |               |                              |           |         |                             |  |                             |   |         |                             |                             |                             |                             |   |         |                              |  |                              |
|                         | C                      | (sud).                                                         | 1 <sup>o</sup> 4 l. . . . .              |                                                                                                                                                                                                                                                                                                                                                                                                                                                                                                                                                                                                                                                                                                                                                                                                                                                                                                                                                                                                  |   |                |                               |                                          |               |                              |           |         |                             |  |                             |   |         |                             |                             |                             |                             |   |         |                              |  |                              |
|                         |                        |                                                                | 2 <sup>o</sup> 3 l. . . . .              |                                                                                                                                                                                                                                                                                                                                                                                                                                                                                                                                                                                                                                                                                                                                                                                                                                                                                                                                                                                                  |   |                |                               |                                          |               |                              |           |         |                             |  |                             |   |         |                             |                             |                             |                             |   |         |                              |  |                              |
| 32                      | <i>Idem.</i> . . . . . | <i>Idem.</i> . . . . .                                         | Vestibule de la<br>tour Sud . . . . .    | Piédroit<br>brisé ayant<br>servi de seuil. <table style="display: inline-table; vertical-align: middle;"> <tr> <td rowspan="2" style="font-size: 3em; vertical-align: middle;">}</td> <td>A</td> <td>25 l. . . . .</td> </tr> <tr> <td>B</td> <td>12 l. . . . .</td> </tr> </table>                                                                                                                                                                                                                                                                                                                                                                                                                                                                                                                                                                                                                                                                                                              | } | A              | 25 l. . . . .                 | B                                        | 12 l. . . . . |                              |           |         |                             |  |                             |   |         |                             |                             |                             |                             |   |         |                              |  |                              |
| }                       | A                      | 25 l. . . . .                                                  |                                          |                                                                                                                                                                                                                                                                                                                                                                                                                                                                                                                                                                                                                                                                                                                                                                                                                                                                                                                                                                                                  |   |                |                               |                                          |               |                              |           |         |                             |  |                             |   |         |                             |                             |                             |                             |   |         |                              |  |                              |
|                         | B                      | 12 l. . . . .                                                  |                                          |                                                                                                                                                                                                                                                                                                                                                                                                                                                                                                                                                                                                                                                                                                                                                                                                                                                                                                                                                                                                  |   |                |                               |                                          |               |                              |           |         |                             |  |                             |   |         |                             |                             |                             |                             |   |         |                              |  |                              |
| 33                      | <i>Idem.</i> . . . . . | <i>Idem.</i> . . . . .                                         | In situ . . . . .                        | Inscr. ruinée sur la paroi sud du<br>vestibule : 10 l. . . . .                                                                                                                                                                                                                                                                                                                                                                                                                                                                                                                                                                                                                                                                                                                                                                                                                                                                                                                                   |   |                |                               |                                          |               |                              |           |         |                             |  |                             |   |         |                             |                             |                             |                             |   |         |                              |  |                              |
| 34                      | <i>Idem.</i> . . . . . | <i>Idem.</i> . . . . .                                         | <i>Idem.</i> . . . . .                   | Inscr. sur la paroi nord du vesti-<br>bule : 3 l. illisibles. . . . .                                                                                                                                                                                                                                                                                                                                                                                                                                                                                                                                                                                                                                                                                                                                                                                                                                                                                                                            |   |                |                               |                                          |               |                              |           |         |                             |  |                             |   |         |                             |                             |                             |                             |   |         |                              |  |                              |
| 35                      | <i>Idem.</i> . . . . . | <i>Idem.</i> . . . . .                                         | <i>Idem.</i> . . . . .                   | Linteau de la porte intérieure :<br>quelques lettres. . . . .                                                                                                                                                                                                                                                                                                                                                                                                                                                                                                                                                                                                                                                                                                                                                                                                                                                                                                                                    |   |                |                               |                                          |               |                              |           |         |                             |  |                             |   |         |                             |                             |                             |                             |   |         |                              |  |                              |
| 36                      | <i>Idem.</i> . . . . . | <i>Idem.</i> . . . . .                                         | <i>Idem.</i> . . . . .                   | Piédroit nord de la porte inté-<br>rieure : 2 mots . . . . .                                                                                                                                                                                                                                                                                                                                                                                                                                                                                                                                                                                                                                                                                                                                                                                                                                                                                                                                     |   |                |                               |                                          |               |                              |           |         |                             |  |                             |   |         |                             |                             |                             |                             |   |         |                              |  |                              |
| 37                      | <i>Idem.</i> . . . . . | <i>Pô Nagar de<br/>Nha-trang</i> (Tour<br>Nord-Ouest). . . . . | <i>Idem.</i> . . . . .                   | Inscr. sur la paroi<br>sud du vestibule. <table style="display: inline-table; vertical-align: middle;"> <tr> <td rowspan="2" style="font-size: 3em; vertical-align: middle;">}</td> <td>1<sup>o</sup></td> <td>3 à 4 l.<br/>ruinées . . . . .</td> </tr> <tr> <td>2<sup>o</sup></td> <td>7 l. . . . .</td> </tr> </table>                                                                                                                                                                                                                                                                                                                                                                                                                                                                                                                                                                                                                                                                        | } | 1 <sup>o</sup> | 3 à 4 l.<br>ruinées . . . . . | 2 <sup>o</sup>                           | 7 l. . . . .  |                              |           |         |                             |  |                             |   |         |                             |                             |                             |                             |   |         |                              |  |                              |
| }                       | 1 <sup>o</sup>         | 3 à 4 l.<br>ruinées . . . . .                                  |                                          |                                                                                                                                                                                                                                                                                                                                                                                                                                                                                                                                                                                                                                                                                                                                                                                                                                                                                                                                                                                                  |   |                |                               |                                          |               |                              |           |         |                             |  |                             |   |         |                             |                             |                             |                             |   |         |                              |  |                              |
|                         | 2 <sup>o</sup>         | 7 l. . . . .                                                   |                                          |                                                                                                                                                                                                                                                                                                                                                                                                                                                                                                                                                                                                                                                                                                                                                                                                                                                                                                                                                                                                  |   |                |                               |                                          |               |                              |           |         |                             |  |                             |   |         |                             |                             |                             |                             |   |         |                              |  |                              |

| LANGUE | ÉPOQUE<br>EN<br>ÈRE ÇAKA              | NUMÉROS DES ESTAMPAGES             |                         | BIBLIOGRAPHIE                                                     |
|--------|---------------------------------------|------------------------------------|-------------------------|-------------------------------------------------------------------|
|        |                                       | de la<br>Bibliothèque<br>nationale | de l'École<br>française |                                                                   |
| Ch.    | 1006                                  |                                    |                         | JA., 1891 (1), 33.                                                |
| Sk.    | 1082                                  |                                    |                         | IS., n° XXXII, 282. — JA., 1891 (1), 41. — BE., XV (2), 50, n. 1. |
| Ch.    | 1105                                  | 409 (60)                           | 20, n. 227<br>et n. 228 | JA., 1891 (1), 44.                                                |
|        | 1148                                  |                                    |                         | JA., 1891 (1), 47.                                                |
|        | 1155                                  |                                    |                         | JA., 1891 (1), 48.                                                |
|        | x <sup>e</sup>                        |                                    |                         | JA., 1891 (1), 29.                                                |
| Sk.    | 972                                   |                                    |                         | IS., n° XXXIX, 270. — BE., XV (2), 39.                            |
| Ch.    | 1144 (?)                              |                                    |                         | JA., 1891 (1), 47.                                                |
| Ch.    | 1178                                  |                                    |                         | JA., 1891 (1), 53.                                                |
| Sk.    | 986                                   | 408 (61)                           | 21, n. 229<br>à n. 231  | IS., n° XXX, 275.                                                 |
|        | xi <sup>e</sup>                       |                                    |                         | IS., n° XXXI, 279.                                                |
|        | (?)                                   |                                    |                         | IS., 279.                                                         |
| Ch.    | xii <sup>e</sup> -xiii <sup>e</sup>   |                                    |                         | JA., 1891 (1), 55.                                                |
| Sk.    | 1189                                  |                                    |                         | JA., 1891 (1), 56. — BE., XV (2), 51.                             |
|        | 739                                   |                                    |                         | IS., n° XXVIII, 263.                                              |
| Ch.    | xiii <sup>e</sup> -xiiii <sup>e</sup> | 405 (45)                           | 22, n. 234<br>et n. 235 | JA., 1888 (1), 103; 1891 (1), 60. — BE., IX, 412.                 |
| Sk.    |                                       | 406 (45)                           | 567, n. 233             | IS., n° XXVII, 260.                                               |
| Ch.    |                                       | 403 (45)                           | 566, n. 232             | JA., 1888 (1), 78; 1891 (1), 27.                                  |
| (?)    |                                       |                                    | 24                      | P., 131                                                           |
| Sk.    |                                       | 404 (45)                           | 25                      | IS., n° XXXIV, 290.                                               |
| Ch.    | 735                                   | 410 (46)                           | 23, n. 238              | JA., 1888 (1), 76; 1891 (1), 24.                                  |



| NUMÉROS<br>D'INVENTAIRE | PROVINCE            | LIEU D'ORIGINE                                                           | SITUATION<br>ACTUELLE                 | DESCRIPTION                                                                                                                                                                                                                                                                                                                            | LANGUE | ÉPOQUE<br>EN<br>ÈRE ÇAKA                                                                                             | NUMÉROS DES ESTAMPAGES                                                           |                         | BIBLIOGRAPHIE                                                    |
|-------------------------|---------------------|--------------------------------------------------------------------------|---------------------------------------|----------------------------------------------------------------------------------------------------------------------------------------------------------------------------------------------------------------------------------------------------------------------------------------------------------------------------------------|--------|----------------------------------------------------------------------------------------------------------------------|----------------------------------------------------------------------------------|-------------------------|------------------------------------------------------------------|
|                         |                     |                                                                          |                                       |                                                                                                                                                                                                                                                                                                                                        |        |                                                                                                                      | de la<br>Bibliothèque<br>nationale                                               | de l'École<br>française |                                                                  |
| <b>C</b>                |                     |                                                                          |                                       |                                                                                                                                                                                                                                                                                                                                        |        |                                                                                                                      |                                                                                  |                         |                                                                  |
| 38                      | Khánh-hoà . . . . . | Pô Nagar de<br>Nha-trang (de-<br>vant la tour prin-<br>cipale. . . . .)  | Hanoi : B 2. 10 . . . . .             | Stèle. $\left\{ \begin{array}{l} A : \text{Inv.} + 181 . \\ B : 22 \text{ l.} . . . . . \\ c : \text{base} : 1 \text{ l.} . . . . . \\ d \left\{ \begin{array}{l} 1^{\circ} 4 \frac{1}{2} \text{ l.} . . . . . \\ 2^{\circ} 7 \frac{1}{2} \text{ l.} . . . . . \end{array} \right. \\ e : 13 \text{ l.} . . . . . \end{array} \right.$ | Sk.    | $\left\{ \begin{array}{l} 706 \\ \text{viii}^{\text{e}} \\ \text{viii}^{\text{e}} \\ 887 \\ 840 \end{array} \right.$ | 407 (53)                                                                         | n. 138                  | { IS., n° XXVI, 242. — BE., XI, 268 ;<br>XV (2), 7.              |
| 39                      | Idem . . . . .      | Pô Nagar de<br>Nha-trang (près<br>de la statue de Pô<br>Nagar) . . . . . | In situ . . . . .                     | Inscr. sur la statue de la petite<br>déesse : 6 l. . . . .                                                                                                                                                                                                                                                                             | Ch.    | ix <sup>e</sup>                                                                                                      | 400 (45)                                                                         | 26                      | JA., 1888 (1), 79 ; 1891 (1), 28.                                |
| 40                      | Idem . . . . .      | Vô-canh ou Phú-<br>vinh . . . . .                                        | Hanoi : B 2. 1 . . . . .              | Bloc de<br>granit<br>ruiné. $\left\{ \begin{array}{l} 15 \text{ l.} . . . . . \end{array} \right.$                                                                                                                                                                                                                                     | Sk.    | ii <sup>e</sup> (?)                                                                                                  | 416 (59)                                                                         | 27                      | IS., n° XX, 191. — P., 111. — BE.,<br>XV (2), 3.                 |
| 41                      | Phú-yên . . . . .   | Chư-dinh . . . . .                                                       | In situ . . . . .                     | Inscr. $\left\{ \begin{array}{l} 1^{\circ} 3 \text{ l.} . . . . . \\ \text{sur roc.} \quad 2^{\circ} 1 \text{ l.} . . . . . \end{array} \right.$                                                                                                                                                                                       | Sk.    | $\left\{ \begin{array}{l} \text{v}^{\text{e}} \\ \text{v}^{\text{e}} \end{array} \right.$                            | $\left\{ \begin{array}{l} 415 (54) \\ 415^{\text{bis}} (54) \end{array} \right.$ |                         | { IS., n° XXI, 199. — BE., II, 186. —<br>P., 140.                |
| 42                      | Kon-tum . . . . .   | Drañ Lai . . . . .                                                       | Yañ Mum, près de<br>Cheo Reo. . . . . | Inscr. sur une statue de Çiva : 14 l.                                                                                                                                                                                                                                                                                                  | Ch.    | 1331                                                                                                                 |                                                                                  | 266                     | BE., I, 413 ; II, 227, 282 ; IV, 535 ; XV<br>(2), 13. — P., 563. |
| 43                      | Idem . . . . .      | Idem . . . . .                                                           | Idem . . . . .                        | Stèle ruinée $\left\{ \begin{array}{l} A : \text{Invoc.} + 22 \text{ l.} . . . . . \\ B : 23 \text{ l.} . . . . . \\ c : 9 \text{ l.} . . . . . \end{array} \right.$                                                                                                                                                                   | Ch.    | xiv <sup>e</sup>                                                                                                     |                                                                                  | 267                     |                                                                  |
| 44                      | Phú-yên . . . . .   | Phuoc-tinh . . . . .                                                     | In situ . . . . .                     | Inscr. sur une statue debout :<br>Invoc. + 34 l. . . . .                                                                                                                                                                                                                                                                               | Ch.    |                                                                                                                      |                                                                                  | 267 bis                 |                                                                  |
| 45                      | Idem . . . . .      | Idem . . . . .                                                           | Idem . . . . .                        | Inscr. sur une statue de Çiva : 12 l.                                                                                                                                                                                                                                                                                                  | Ch.    | 1333                                                                                                                 |                                                                                  | 268                     | BE., II, 227, 281 ; XV (2) 13. — P., 137.                        |
| 46                      | Idem . . . . .      | Idem . . . . .                                                           | Idem . . . . .                        | Inscr. sur un Buddha : 4 l. . . . .                                                                                                                                                                                                                                                                                                    | Ch.    | vi <sup>e</sup> (?)                                                                                                  |                                                                                  | 269                     |                                                                  |
| 47                      | Binh-dinh . . . . . | Binh-dinh (Cita-<br>delle) . . . . .                                     | Hanoi : B 2, 23. . . . .              | Inscr. extraite de la plinthe de la<br>porte royale : 19 l. . . . .                                                                                                                                                                                                                                                                    | Ch.    | 1323                                                                                                                 |                                                                                  | 264, n. 15)             | P., 178 (41). — BE., XV (2), 12.                                 |



| NUMÉROS<br>D'INVENTAIRE | PROVINCE              | LIEU D'ORIGINE                                       | SITUATION<br>ACTUELLE                     | DESCRIPTION                                                                                                     |
|-------------------------|-----------------------|------------------------------------------------------|-------------------------------------------|-----------------------------------------------------------------------------------------------------------------|
| <b>C</b>                |                       |                                                      |                                           |                                                                                                                 |
| 48                      | Binh-djnh . . . . .   | <i>Binh-djnh</i> (Cita-<br>delle) . . . . .          | Hanoï : B 2, 24 . . . . .                 | Pierre ruinée extraite de la plinthe<br>de la porte O. : 13 l. illis. . . . .                                   |
| 49                      | <i>Idem</i> . . . . . | <i>Idem</i> . . . . .                                | Disparue . . . . .                        | Pierre ruinée extraite du dallage<br>de la niche de la porte O. : 10<br>l., la dernière seule entière . . . . . |
| 50                      | <i>Idem</i> . . . . . | <i>Idem</i> . . . . .                                | (?)                                       | Inscr. illis. : 15 l. . . . .                                                                                   |
| 51                      | <i>Idem</i> . . . . . | (?)                                                  | (?)                                       | Inscr. : 4 fragm. de l. . . . .                                                                                 |
| 51 <sup>bis</sup>       | <i>Idem</i> . . . . . | (?)                                                  | (?)                                       | Petit fragm. inscr. sur 2 faces . . . . .                                                                       |
| 52                      | <i>Idem</i> . . . . . | <i>Binh-djnh</i> (Pago-<br>de de Kim-châu) . . . . . | (?)                                       | Stèle : 29 l. . . . .                                                                                           |
| 53                      | <i>Idem</i> . . . . . | <i>An-thuận</i> . . . . .                            | In situ . . . . .                         | Stèle { A : Invoc. + 2 l. . . . .<br>rognée { B : 3 l. . . . .                                                  |
| 54                      | <i>Idem</i> . . . . . | <i>Idem</i> . . . . .                                | <i>Idem</i> . . . . .                     | Stèle. { A : 13 l. . . . .<br>{ B : 7 l. . . . .                                                                |
| 55                      | <i>Idem</i> . . . . . | <i>Kim-ngoc</i> . . . . .                            | Pagode du vill. de<br>Thanh-sơn . . . . . | Fragment<br>de stèle. { A : 6 l. . . . .<br>{ B : 8 l. . . . .                                                  |
| 56                      | <i>Idem</i> . . . . . | <i>Núi Ben Lang</i> . . . . .                        | (?)                                       | Stèle<br>ruinée. { A : 9 l. . . . .<br>{ B : 10 l. . . . .<br>{ C : 10 l. . . . .                               |
| 57                      | Binh-djnh . . . . .   | <i>Cà-xóm</i> . . . . .                              | In situ . . . . .                         | Stèle : Invoc. + 10 l. . . . .                                                                                  |

| LANGUE     | ÉPOQUE<br>EN<br>ÈRE ÇAKA | NUMÉROS DES ESTAMPAGES             |                         | BIBLIOGRAPHIE                                                                                                           |
|------------|--------------------------|------------------------------------|-------------------------|-------------------------------------------------------------------------------------------------------------------------|
|            |                          | de la<br>Bibliothèque<br>nationale | de l'École<br>française |                                                                                                                         |
| Ch.        |                          |                                    | 275, n. 152             | P., 178 (43) <sup>(2)</sup> . — BE., XV (2), 14.                                                                        |
| (?)        |                          | 414 (46)                           | 276                     | JA., 1888 (1), 74 <sup>(2)</sup> . — P., 178 (40) <sup>(2)</sup> .                                                      |
| (?)        | XIII <sup>e</sup>        | 412 (46)                           |                         | JA., 1888 (1), 99. — P., 220.                                                                                           |
| Ch.        | XIV <sup>e</sup>         | 419 (46)                           |                         | JA., 1888 (1), 105 ; 1891 (1), 84. — P., 220                                                                            |
| Ch.        |                          | 418 (46)                           |                         | JA., 1888 (1), 73.                                                                                                      |
| Ch.        | XII <sup>e</sup>         | 411 (46)                           |                         | JA., 1888 (1), 92 ; 1891 (1), 53. — P., 220. —<br>BE., IX, 618 ; XI, 472. — BC., 1910, 102.                             |
| Sk.<br>Ch. | XI <sup>e</sup> (?)      | 422 (46)                           |                         | IS., n <sup>o</sup> XXXIII, 286. — JA., 1891 (1),<br>45. — P., 220. — BE., IX, 618 ; XI,<br>277, 473. — BC., 1910, 102. |
| Ch.        | XI <sup>e</sup>          | 424 (46)                           | 734                     | JA., 1888 (1), 88 ; 1891 (1), 46. — P.,<br>220. — BE., IX, 618 ; XI, 277, 472. —<br>BC., 1910, 102.                     |
| Ch.        | 1187                     | 423 (46)                           |                         | JA., 1888 (1), 104 ; 1891 (1), 66. — P.,<br>220. — BE., IX, 618 ; XI, 472. — BC.,<br>1910, 102.                         |
| Ch.        | 1358                     | 413 (54)                           |                         | JA., 1888 (1), 104 ; 1891 (1), 83. — P.,<br>220. — BE., IX, 618. — BC., 1910, 102.                                      |
| Ch.        | XIV <sup>e</sup>         | 449 (53)                           | 28                      | JA., 1899 (2), 544. — P., 505.                                                                                          |

| NUMÉROS<br>L'INVENTAIRE | PROVINCE              | LIEU D'ORIGINE                                                                               | SITUATION<br>ACTUELLE                                        | DESCRIPTION                                                                                                                                                                                                      |
|-------------------------|-----------------------|----------------------------------------------------------------------------------------------|--------------------------------------------------------------|------------------------------------------------------------------------------------------------------------------------------------------------------------------------------------------------------------------|
| 4                       |                       |                                                                                              |                                                              |                                                                                                                                                                                                                  |
| 58                      | Binh-dinh . . . . .   | <i>Phù-sơn</i> . . . . .                                                                     | Chez M. Navelle,<br>ancien consul à<br>Qui-nhơn . . . . .    | Inscr. sur un vase : 1 l. . . . .                                                                                                                                                                                |
| 59                      | <i>Idem</i> . . . . . | <i>Idem</i> . . . . .                                                                        | <i>Idem</i> . . . . .                                        | Inscr. sur un support en métal: 1 l.                                                                                                                                                                             |
| 60                      | <i>Idem</i> . . . . . | <i>Thanh-sơn</i> . . . . .                                                                   | In situ . . . . .                                            | Inscr. sur roc : 14 l. . . . .                                                                                                                                                                                   |
| 61                      | Quảng-ngãi . . . . .  | <i>Châu-sa</i> . . . . .                                                                     | Hanoi : B 2, 21. . . . .                                     | Stèle ruinée. $\left\{ \begin{array}{l} A : 22 \text{ l.} \\ B : (?) \\ C : 22 \text{ l.} \\ D : 22 \text{ l.} \end{array} \right.$                                                                              |
| 62                      | <i>Idem</i> . . . . . | <i>Chánh-lộ</i> . . . . .                                                                    | Résidence de<br>Quảng-ngãi . . . . .                         | Fragment de piédroit : 11 l. . . . .                                                                                                                                                                             |
| 63                      | Quảng-nam . . . . .   | <i>Khuông-mỹ</i> . . . . .                                                                   | Hanoi : B 2, 20 . . . . .                                    | Fragment de stèle : 8 l. . . . .                                                                                                                                                                                 |
| 64                      | <i>Idem</i> . . . . . | <i>Chiên-dàng</i> . . . . .                                                                  | In situ (le 3 <sup>e</sup> figm)<br>à Tourane 1, 4). . . . . | Inscr. sur roc. $\left\{ \begin{array}{l} 1^{\text{er}} \text{ fragment : 9 l.} \\ 2^{\text{e}} \text{ fragment : 4 l.} \\ 3^{\text{e}} \text{ fragment : 5 l.} \end{array} \right.$                             |
| 65                      | <i>Idem</i> . . . . . | <i>Hà-lam</i> . . . . .                                                                      | In situ . . . . .                                            | Snanadroñi : 1 l. . . . .                                                                                                                                                                                        |
| 66                      | <i>Idem</i> . . . . . | <i>Đông-dương</i><br>(Grand temple). . . . .                                                 | <i>Idem</i> . . . . .                                        | Stèle. $\left\{ \begin{array}{l} A : 26 \text{ l.} \\ B : 25 \text{ l.} \\ C : 23 \text{ l.} \\ D : 31 \text{ l.} \end{array} \right.$                                                                           |
| 67                      | <i>Idem</i> . . . . . | <i>Đông-dương</i><br>(Temple au nord<br>de la tour cen-<br>trale du grand<br>temple. . . . . | <i>Idem</i> . . . . .                                        | Stèle. $\left\{ \begin{array}{l} A : \text{Invoc.} + 17 \text{ l.} \\ B : \text{Invoc.} + 15 \\ \text{fragment de l.} \\ C : \text{Invoc.} + 14 \text{ l.} \\ D : 6 \text{ fragments de l.} \end{array} \right.$ |



| LANGUE | ÉPOQUE<br>EN<br>ÈRE ÇAKA | NUMÉROS DES ESTAMPAGES                  |                         | BIBLIOGRAPHIE                                                                                                 |
|--------|--------------------------|-----------------------------------------|-------------------------|---------------------------------------------------------------------------------------------------------------|
|        |                          | de la<br>Bibliothèque<br>nationale      | de l'École<br>française |                                                                                                               |
| Ch.    | 1181                     | 420 (46)                                |                         | Exc. et Reconn., XIII, 146. — JA., 1888 (1), 96; 1891 (1), 58. — P., 220. — BE., XV (2), 51.                  |
| Ch.    |                          | 421 (46)                                |                         | JA., 1888 (1), 73. — P., 220.                                                                                 |
| Ch.    | xiv <sup>e</sup> (?)     |                                         | 285                     | BE., II, 306. — P., 220.                                                                                      |
| Sk.    | 825                      |                                         | 29, n. 149              | P., 236. — BE., XI 282; XV (2), 11.                                                                           |
| Ch.    |                          |                                         |                         |                                                                                                               |
| Ch.    |                          |                                         |                         |                                                                                                               |
| Ch.    |                          |                                         | 345                     | BE., IV, 492. — P., 233.                                                                                      |
| Ch.    |                          | 438 (78)                                | 30, n. 148              | JA., 1896 (1), 150. — P., 268. — BE., XV (2), 11.                                                             |
| Ch.    | xi <sup>e</sup> s.       | 425 (74)<br>et 434-435 (78)             | 31; n. 266              | JA., 1891 (1), 86, note; 1896 (1), 148. — Bull. géogr. hist. descr., 1896, 93. — BE., XIX (3), 12. — P., 278. |
| Sk.    |                          | 437 (78)                                | 32; n. 259              | P., 283.                                                                                                      |
| Sk.    | 797                      | 426 (71)<br>427 (74)<br>et 429-430 (76) | 33; n. 264              | JA., 1896 (1), 147. — BE., IV, 84. — P., 484.                                                                 |
| Sk.    | ix <sup>e</sup>          | 428 (74)<br>et 431-432 (77)             | 34; n. 265              | JA., 1896 (1), 147. — BE., IV, 105. — P., 282.                                                                |
| Ch.    |                          |                                         |                         |                                                                                                               |

| NUMÉROS<br>D'INVENTAIRE | PROVINCE              | LIEU D'ORIGINE                                                    | SITUATION<br>ACTUELLE          | DESCRIPTION                                                          |
|-------------------------|-----------------------|-------------------------------------------------------------------|--------------------------------|----------------------------------------------------------------------|
| <b>C</b>                |                       |                                                                   |                                |                                                                      |
| 68                      | Quảng-nam . . . . .   | <i>Đông-dương</i><br>(Tour S.-O. du<br>grand temple) . . . . .    | In situ . . . . .              | Piédroit : 2 l. . . . .                                              |
| 69                      | <i>Idem</i> . . . . . | <i>Đông-dương</i><br>(Tour centrale du<br>grand temple) . . . . . | Disparue . . . . .             | Fragment . . . . .                                                   |
| 70                      | <i>Idem</i> . . . . . | <i>Idem</i> . . . . .                                             | <i>Idem</i> . . . . .          | Fragment . . . . .                                                   |
| 71                      | <i>Idem</i> . . . . . | <i>Idem</i> . . . . .                                             | <i>Idem</i> . . . . .          | Fragment . . . . .                                                   |
| 72                      | <i>Idem</i> . . . . . | <i>Mĩ-sơn</i> (1) (Tem-<br>ple A) . . . . .                       | Hanoi : B 2, 2 . . . . .       | Stèle. { A : 11 l. . . . .<br>{ B : 10 l. . . . .                    |
| 73                      | <i>Idem</i> . . . . . | <i>Idem</i> . . . . .                                             | <i>Idem</i> : B 2, 3 . . . . . | Stèle<br>brisée { A : 24 l. . . . .<br>en deux. { B : 24 l. . . . .  |
| 74                      | <i>Idem</i> . . . . . | <i>Idem</i> . . . . .                                             | <i>Idem</i> : B 2, 4 . . . . . | Stèle<br>ruinée. { A : Invoc. + 11 l. . . . .<br>{ B : 12 l. . . . . |
| 75                      | <i>Idem</i> . . . . . | <i>Mĩ-sơn</i> (Monu-<br>ment B) (2) . . . . .                     | Cour D. . . . .                | Bloc : 4 l. . . . .                                                  |
| 76                      | <i>Idem</i> . . . . . | <i>Mĩ-sơn</i> (Temple<br>A) . . . . .                             | In situ . . . . .              | Stèle ruinée . . . . .                                               |
| 77                      | <i>Idem</i> . . . . . | <i>Idem</i> . . . . .                                             | <i>Idem</i> . . . . .          | Stèle brisée : 12 l. . . . .                                         |

| LANGUE | ÉPOQUE<br>EN<br>ÈRE ÇAKA                 | NUMÉROS DES ESTAMPAGES             |                         | BIBLIOGRAPHIE                                                                |
|--------|------------------------------------------|------------------------------------|-------------------------|------------------------------------------------------------------------------|
|        |                                          | de la<br>Bibliothèque<br>nationale | de l'École<br>française |                                                                              |
| Ch.    | x <sup>e</sup>                           |                                    | 281                     | BE., IV, 112. — P. 450.                                                      |
| (?)    |                                          |                                    | 282                     | BE., III, 85.                                                                |
| (?)    |                                          |                                    | 283                     | BE., III, 85.                                                                |
| (?)    |                                          |                                    | 284                     | BE., III, 85.                                                                |
| Sk.    | v <sup>e</sup>                           | 442 (77)                           | 37, n. 130              | { BE., II, 187 ; III, 209 ; IV, 917 <sup>1</sup> ; XV (2),<br>5. — P., 357.  |
| Sk.    | Antér. à la suiv.<br>5xx                 | 443 (77)                           | 278, 279, n. 131        | { BE., III, 206 ; IV, 917 <sup>11</sup> ; XI, 264 ; XV (2),<br>5. — P., 357. |
| Sk.    | vi <sup>e</sup> -vii <sup>e</sup><br>653 |                                    | 277, n. 132             | { BE., IV, 932 ; XI, 265 ; XV (2), 5. — P.,<br>357.                          |
| Ch.    | 713 (faux)<br>ou 913                     |                                    | 321, n. 332             | { BE., IV, 113, 933 <sup>21</sup> ; XV (2), 49. — P.,<br>382.                |
| Ch.    | xi <sup>e</sup>                          |                                    | 317                     | BE., IV, 977 <sup>xxvi</sup> . — P., 357.                                    |
| Sk.    | viii <sup>e</sup>                        |                                    | 334                     | BE., IV, 977 <sup>xxvi</sup> . — P., 357.                                    |



| NUMÉROS<br>D'INVENTAIRE | PROVINCE           | LIEU D'ORIGINE                                     | SITUATION<br>ACTUELLE    | DESCRIPTION                                                                                                         |
|-------------------------|--------------------|----------------------------------------------------|--------------------------|---------------------------------------------------------------------------------------------------------------------|
| <b>C</b>                |                    |                                                    |                          |                                                                                                                     |
| 78                      | Quảng-nam. . . . . | Mi-son (Temple<br>A) . . . . .                     | In situ. . . . .         | Fragment de piédroit . . . . .                                                                                      |
| 79                      | Idem . . . . .     | Idem . . . . .                                     | Idem . . . . .           | Petite dalle : 2 l. . . . .                                                                                         |
| 80                      | Idem . . . . .     | Idem . . . . .                                     | Idem . . . . .           | Piédestal : 1 l. . . . .                                                                                            |
| 81                      | Idem . . . . .     | Mi-son (derrière<br>B <sub>6</sub> ) . . . . .     | Tourane : 1, 2. . . . .  | Stèle ruinée. { A : Invoc. + 12 l. . . . .<br>{ B : 15 l. . . . .<br>{ C : 13 l. . . . .                            |
| 82                      | Idem . . . . .     | Mi-son (Mon <sup>t</sup> B <sub>1</sub> ). . . . . | In situ . . . . .        | Inscr. sur 2 pierres provenant de<br>la paroi sud du vestibule : 8 l.                                               |
| 83                      | Idem . . . . .     | Idem . . . . .                                     | Idem . . . . .           | Piédroit { 1° 6 l. . . . .<br>ext. nord. { 2° 13 l. . . . .<br>{ 3° 10 l. . . . .<br>{ 4° 11 l. illisibles. . . . . |
| 84                      | Idem . . . . .     | Idem . . . . .                                     | Idem . . . . .           | Piédroit { 1° { 5 l. . . . .<br>ext. sud. { 4 l. . . . .<br>{ 2° : 10 l. . . . .                                    |
| 85                      | Idem . . . . .     | Idem . . . . .                                     | Idem . . . . .           | Piédroit int. sud : 19 l. . . . .                                                                                   |
| 86                      | Idem . . . . .     | Idem . . . . .                                     | Idem . . . . .           | Piédroit { 1° 10 l. . . . .<br>int. nord. { 2° 8 l. . . . .                                                         |
| 87                      | Idem . . . . .     | Mi-son (derrière<br>Mon <sup>t</sup> B) . . . . .  | Tourane : 1, 1 . . . . . | Stèle. { A : Invoc. + 12 l. . . . .<br>{ B { 1° 4 l. . . . .<br>{ 2° 7 l. . . . .                                   |
| 88                      | Idem . . . . .     | Mi-son (Mon <sup>t</sup> B) . . . . .              | In situ. . . . .         | Piédroits ruinés de la porte sud . . . . .                                                                          |

| LANGUE            | ÉPOQUE<br>EN<br>ÈRE ÇAKA            | NUMÉROS DES ESTAMPAGES             |                         | BIBLIOGRAPHIE                                                      |
|-------------------|-------------------------------------|------------------------------------|-------------------------|--------------------------------------------------------------------|
|                   |                                     | de la<br>Bibliothèque<br>nationale | de l'École<br>française |                                                                    |
| (?)               |                                     |                                    | 337                     | BE., IV, 899, 977 <sup>xxvi</sup> . — P., 357.                     |
| Sk.               | vi <sup>e</sup>                     |                                    | 336                     | BE., IV, 928 <sup>v</sup> . — P., 357.                             |
| Sk.               | vi <sup>e</sup>                     |                                    | 333                     | BE., IV, 929 <sup>vii</sup> . — P., 357.                           |
| Sk.               | 630                                 |                                    | 318 ; n. 165            | BE., IV, 928 <sup>vi</sup> ; XI, 267 ; XIX (3), 11. — P., 381.     |
| Ch.               | 1036                                |                                    | 319 et 320 ;<br>n. 334  | BE., IV, 951 <sup>xvii</sup> . — P., 382.                          |
| Ch.<br>Sk.        | 1062<br>xi <sup>e</sup>             |                                    | 322 ; n. 335            | BE., IV, 952 <sup>xviii</sup> ; XV (2), 52. — P. 382.              |
| Ch.               | xii <sup>e</sup>                    |                                    |                         |                                                                    |
| Sk.<br>Ch.<br>Sk. | xi <sup>e</sup><br>xii <sup>e</sup> |                                    | 323 ; n. 338            | BE., IV, 966 <sup>xxii</sup> . — P., 382.                          |
| Sk.               | 1085                                |                                    | 324 ; n. 330            | BE., IV, 969 <sup>xxiii</sup> . — P., 382.                         |
| Ch.               | 1156<br>1152                        |                                    | 325 ; n. 341            | BE., IV, 976 <sup>xxv</sup> . — P., 382.                           |
| Sk.               | 609                                 |                                    | 328 ; n. 164            | BE., IV, 925 <sup>iv</sup> ; XV (*), 190 ; XIX (3), 11. — P., 381. |
| (?)               |                                     |                                    | 315, 316, 326           | BE., IV, 977 <sup>xxvi</sup> .                                     |

| NUMÉROS<br>D'INVENTAIRE | PROVINCE              | LIEU D'ORIGINE                                                                                                         | SITUATION<br>ACTUELLE        | DESCRIPTION                                                                                                                                                                                                                      |
|-------------------------|-----------------------|------------------------------------------------------------------------------------------------------------------------|------------------------------|----------------------------------------------------------------------------------------------------------------------------------------------------------------------------------------------------------------------------------|
| <b>C</b>                |                       |                                                                                                                        |                              |                                                                                                                                                                                                                                  |
| 89                      | Quảng-nam. . . . .    | <i>Mi-sơn</i> (Cour D).                                                                                                | In situ . . . . .            | Stèle. $\left\{ \begin{array}{l} A : 32 \text{ l.} \\ B : 36 \text{ l.} \\ c : 11 \text{ l.} \\ d : 24 \text{ l.} \end{array} \right.$                                                                                           |
| 90                      | <i>Idem</i> . . . . . | <i>Idem</i> . . . . .                                                                                                  | Hanoi : B 2, 5 . . . . .     | Stèle. $\left\{ \begin{array}{l} A \left\{ \begin{array}{l} 20 \text{ l.} \\ 5 \text{ l.} \end{array} \right. \\ b : 27 \text{ l.} \\ c : 27 \text{ l.} \\ d : 28 \text{ l.} \end{array} \right.$                                |
| 91                      | <i>Idem</i> . . . . . | <i>Idem</i> . . . . .                                                                                                  | In situ . . . . .            | Socle : 2 l. . . . .                                                                                                                                                                                                             |
| 92                      | <i>Idem</i> . . . . . | <i>Idem</i> . . . . .                                                                                                  | <i>Idem</i> . . . . .        | Stèle. $\left\{ \begin{array}{l} A : \text{Invoc.} + 21 \text{ l.} \\ b : \text{Invoc.} + 23 \text{ l.} \\ c \left\{ \begin{array}{l} 1^{\circ} 10 \text{ l.} \\ 2^{\circ} 5 \text{ l.} \end{array} \right. \end{array} \right.$ |
| 93                      | <i>idem</i> . . . . . | $\left. \begin{array}{l} \textit{Mi-sơn} \text{ (Mon} \\ \text{E}_1) \end{array} \right\}$ . . . . .                   | Hanoi : B 2, 7 . . . . .     | Piédroit : 19 l. . . . .                                                                                                                                                                                                         |
| 94                      | <i>Idem</i> . . . . . | <i>Idem</i> . . . . .                                                                                                  | <i>Idem</i> B 2, 9 . . . . . | Piédroit. $\left\{ \begin{array}{l} A : 21 \text{ l.} \\ B : 20 \text{ l.} \end{array} \right.$                                                                                                                                  |
| 95                      | <i>Idem</i> . . . . . | <i>Idem</i> . . . . .                                                                                                  | <i>Idem</i> B 2, 8 . . . . . | Piédroit. $\left\{ \begin{array}{l} A : 22 \text{ l.} \\ B : 22 \text{ l.} \end{array} \right.$                                                                                                                                  |
| 96                      | <i>Idem</i> . . . . . | $\left. \begin{array}{l} \textit{Mi-sơn} \text{ (derrière} \\ \text{Mon}^1 \text{E}_1) \end{array} \right\}$ . . . . . | In situ . . . . .            | Stèle ruinée. $\left\{ \begin{array}{l} A : 27 \text{ l.} \\ B : 28 \text{ l.} \end{array} \right.$                                                                                                                              |
| 97                      | <i>Idem</i> . . . . . | $\left. \begin{array}{l} \textit{Mi-sơn} \text{ (Temple} \\ \text{E)} \end{array} \right\}$ . . . . .                  | In situ . . . . .            | Piédestal : 1 l. . . . .                                                                                                                                                                                                         |
| 98                      | <i>Idem</i> . . . . . | <i>Idem</i> . . . . .                                                                                                  | <i>Idem</i> . . . . .        | Fragment inscrit de qq. lettres . . . . .                                                                                                                                                                                        |



| LANGUE | ÉPOQUE<br>EN<br>ÈRE ÇAKA | NUMÉROS DES ESTAMPAGES             |                         | BIBLIOGRAPHIE                                                       |
|--------|--------------------------|------------------------------------|-------------------------|---------------------------------------------------------------------|
|        |                          | de la<br>Bibliothèque<br>nationale | de l'École<br>française |                                                                     |
|        | Antér. aux suiv.         |                                    |                         |                                                                     |
| Ch.    | 1010                     |                                    | 312 ; n. 333            | BE., IV, 940 <sup>xxx</sup> . — P., 400.                            |
| Sk.    |                          |                                    |                         |                                                                     |
| Ch.    | 1003                     | (445) 77                           | 36 ; n. 133             | BE., IV, 913 <sup>xiii</sup> ; XV (2), 6. — P., 400.                |
| Ch.    | 1062                     |                                    | 314 ; n. 336            | BE., IV, 954 <sup>xix</sup> . — P., 400.                            |
| Ch.    | 1092<br>1116<br>1166     |                                    | 313 ; n. 340            | BE., IV, 970 <sup>xvii</sup> ; XV (2), 50. — P., 400.               |
| Sk.    | x <sup>e</sup>           | (441) 77                           | 41 ; n. 135             | BE., IV, 940 <sup>xix</sup> . — XV (2), 7. — P., 419.               |
| Ch.    | x <sup>e</sup>           | (440) 77                           | 39 ; n. 137             | BE., IV, 941 <sup>xix</sup> ; XV (2), 7. — P., 419.                 |
| Ch.    | x <sup>e</sup>           | (439) 77                           | 40 ; n. 136             | BE., IV, 943 <sup>xix</sup> ; XV (2), 7. — P., 420.                 |
| Sk.    | 579                      |                                    | 341 ; n. 163            | BE., IV, 918 <sup>iii</sup> ; XII (8), 15 ; XV (2), 188. — P., 419. |
| Sk.    | vii <sup>e</sup>         |                                    | 342 ; n. 331            | BE., IV, 930 <sup>xviii</sup> . — P., 419.                          |
| (?)    |                          |                                    | 335                     | BE., IV, 977 <sup>xxvii</sup> .                                     |

| NUMÉROS<br>D'INVENTAIRE | PROVINCE         | LIEU D'ORIGINE                  | SITUATION<br>ACTUELLE               | DESCRIPTION                                                                                                                     |
|-------------------------|------------------|---------------------------------|-------------------------------------|---------------------------------------------------------------------------------------------------------------------------------|
| <b>C</b>                |                  |                                 |                                     |                                                                                                                                 |
| 99                      | Quảng-nam, . . . | Mì-son (Temple<br>F), . . . . . | In situ . . . . .                   | Stèle. { A : 1 invoc + 18 l.<br>B : 23 l. illisibles }                                                                          |
| 100                     | Idem . . . . .   | Mì-son (Mon' G <sub>2</sub> )   | Idem . . . . .                      | Stèle. { A : 19 l. . . . .<br>B { 22 l. . . . .<br>2 l. . . . .<br>c : 25 l. . . . . }                                          |
| 101                     | Idem . . . . .   | Mì-son (Temple<br>G), . . . . . | Hanoi : B 2, 6 . . .                | Stèle. { A : 20 l. . . . .<br>B : 21 l. . . . .<br>c : 9 l. illisibles }                                                        |
| 102                     | Idem . . . . .   | Mì-son . . . . .                | In situ et à Tou-<br>rane . . . . . | Fragments en terre cuite . . . . .                                                                                              |
| 103                     | Idem . . . . .   | Idem . . . . .                  | In situ . . . . .                   | Bloc conique : quelques mots . . .                                                                                              |
| 104                     | Idem . . . . .   | An-thinh . . . . .              | Idem . . . . .                      | Inscriptions sur roc . . . . .                                                                                                  |
| 105                     | Idem . . . . .   | Hòn-cút . . . . .               | Idem . . . . .                      | Inscription sur roc : 1 1/2 l. . . . .                                                                                          |
| 106                     | Idem . . . . .   | Bàn-lành . . . . .              | Hanoi : B 2, 30 . . .               | Stèle. { A { 1 invoc. + 9 l.<br>6 l. . . . .<br>B { 4 1/2 l. . . . .<br>5 1/2 l. . . . .<br>9 l. . . . .<br>c : 11 l. . . . . } |
| 107                     | Idem . . . . .   | Lạc-thành . . . . .             | In situ . . . . .                   | Stèle ruinée. { A { 15 l. . . . .<br>7 l. . . . .<br>B : 22 l. . . . .<br>c : 16 l. . . . .<br>d : 21 l. . . . . }              |

| LANGUE                                 | ÉPOQUE<br>EN<br>ÈRE ÇAKA | NUMÉROS DES ESTAMPAGES             |                         | BIBLIOGRAPHIE                                                |
|----------------------------------------|--------------------------|------------------------------------|-------------------------|--------------------------------------------------------------|
|                                        |                          | de la<br>Bibliothèque<br>nationale | de l'École<br>française |                                                              |
| Sk.                                    | vii <sup>e</sup>         |                                    | 332, n. 166             | BE., IV, 930 <sup>ix</sup> . — P., 427.                      |
| Sk.<br>Ch.                             | 1079                     |                                    | 311; n. 337             | BE., IV, 955 <sup>xx</sup> . — P., 433.                      |
| Ch.                                    | xi <sup>e</sup>          | 444 (77)                           | 38; n. 134              | BE., IV, 963 <sup>xxi</sup> ; XV (2), 6. — P., 433.          |
| (?)                                    |                          |                                    | 343                     | BE., IV, 977 <sup>xxvii</sup> .                              |
| (?)                                    |                          |                                    | 344 (v)                 | BE., IV, 977 <sup>xxvii</sup> .                              |
| (?)                                    |                          |                                    | 346, 760;<br>n. 275     | P., 286.                                                     |
| Sk.<br>Sk.                             | v <sup>e</sup>           | 433 (77)                           | 35                      | JA., 1896 (1), 149. — BE., II, 186. —<br>P., 308.            |
| Ch.<br>Sk.<br>Ch.                      | 820                      |                                    | 338, n. 158             | BE., III, 526; IV, 99; XI, 297 n.; XV<br>(2), 17. — P., 308. |
| Sk.<br>Ch.<br>Sk.<br>Ch.<br>Sk.<br>Ch. | 832                      |                                    | 280                     | P., 310. — BE., XI, 285.                                     |
|                                        | xi <sup>e</sup>          |                                    |                         |                                                              |



| NUMÉROS<br>D'INVENTAIRE | PROVINCE               | LIEU D'ORIGINE                              | SITUATION<br>ACTUELLE  | DESCRIPTION                                                                                                                                                                                                                                                                                                                                                                                      |
|-------------------------|------------------------|---------------------------------------------|------------------------|--------------------------------------------------------------------------------------------------------------------------------------------------------------------------------------------------------------------------------------------------------------------------------------------------------------------------------------------------------------------------------------------------|
| <b>C</b>                |                        |                                             |                        |                                                                                                                                                                                                                                                                                                                                                                                                  |
| 108                     | Quảng-nam . . . .      | <i>Bồ-mư̄ng</i> . . . .                     | Hanoi : B 2, 22 . .    | Stèle. $\left\{ \begin{array}{l} A : \text{Invoc.} + 12 \text{ l.} \\ B \left\{ \begin{array}{l} 21 . . . . . \\ 101 . . . . . \end{array} \right. \\ c : 11 \text{ l.} . . . . . \\ d : 9 \text{ l.} . . . . . \\ e : 2 \text{ l.} . . . . . \end{array} \right.$                                                                                                                               |
| 109                     | Thừa thiên . . . .     | <i>Linh-thái</i> . . . .                    | In situ . . . . .      | Piédroit : environ 40 l. illis. sur 3 faces . . . . .                                                                                                                                                                                                                                                                                                                                            |
| 110                     | <i>Idem.</i> . . . . . | <i>Idem.</i> . . . . .                      | <i>Idem.</i> . . . . . | Piédroit : environ 40 l. illis. sur 3 faces . . . . .                                                                                                                                                                                                                                                                                                                                            |
| 111                     | <i>Idem.</i> . . . . . | <i>Dinh-thị</i> . . . .                     | Hanoi : B 2, 35 . .    | Fragment de stèle : 7 l. . . . .                                                                                                                                                                                                                                                                                                                                                                 |
| 112                     | <i>Idem.</i> . . . . . | <i>Phu-lư̄ng</i> . . . .                    | In situ . . . . .      | Stèle ruinée. $\left\{ \begin{array}{l} A : 18 \text{ l.} . . . . . \\ B \left\{ \begin{array}{l} 9 \text{ l.} . . . . . \\ 7 \text{ l.} . . . . . \end{array} \right. \end{array} \right.$                                                                                                                                                                                                      |
| 113                     | Quảng-trị . . . .      | <i>Hà-trung</i> . . . .                     | <i>Idem.</i> . . . . . | Pilier. $\left\{ \begin{array}{l} A \left\{ \begin{array}{l} 18 \text{ l.} . . . . . \\ 11 \text{ l.} . . . . . \end{array} \right. \\ B \left\{ \begin{array}{l} 19 \text{ l.} . . . . . \\ 10 \text{ l.} . . . . . \\ 20 \text{ l.} . . . . . \end{array} \right. \\ C \left\{ \begin{array}{l} 7 \text{ l.} . . . . . \end{array} \right. \\ D : 43 \text{ l.} . . . . . \end{array} \right.$ |
| 114                     | 'Quảng-binh . . .      | <i>Phong-nhà</i> . . . .                    | <i>Idem.</i> . . . . . | 97 inscr. dans les grottes . . . .                                                                                                                                                                                                                                                                                                                                                               |
| 115                     | <i>Idem.</i> . . . . . | <i>Lạc-sơn</i> ou <i>Minh-cầm</i> . . . . . | <i>Idem.</i> . . . . . | 36 inscr. dans les grottes . . . .                                                                                                                                                                                                                                                                                                                                                               |
| 116                     | Kon-tum . . . . .      | <i>Yan Proh</i> . . . .                     | <i>Idem.</i> . . . . . | Piédroits $\left\{ \begin{array}{l} \text{sud} : 33 \text{ l.} . . . . . \\ \text{nord.} \left\{ \begin{array}{l} 1^{\circ} 32 \text{ l.} . . . . . \\ 2^{\circ} 21 \text{ l.} . . . . . \end{array} \right. \end{array} \right.$                                                                                                                                                                |

| LANGUE | ÉPOQUE<br>EN<br>ÈRE ÇAKA                                  | NUMÉROS DES ESTAMPAGES             |                         | BIBLIOGRAPHIE                                                                                                                                                                                             |
|--------|-----------------------------------------------------------|------------------------------------|-------------------------|-----------------------------------------------------------------------------------------------------------------------------------------------------------------------------------------------------------|
|        |                                                           | de la<br>Bibliothèque<br>nationale | de l'École<br>française |                                                                                                                                                                                                           |
| Sk.    | 811<br><br>Postérieure à<br>la précédente<br>inscription. | 436 (78)                           | 42; n. 95,<br>n. 150    | JA., 1896 (1), 150. — Bull. géogr. hist.<br>descr., 1896, 93. — BE., XI, 269; XV<br>(2), 12. — P., 316.                                                                                                   |
| Ch.    |                                                           |                                    |                         |                                                                                                                                                                                                           |
| Sk.    |                                                           |                                    |                         |                                                                                                                                                                                                           |
| Ch.    |                                                           |                                    | 273                     |                                                                                                                                                                                                           |
| Ch.    | 1141                                                      |                                    | 274                     | BE., XI, 260 n. — P., 511.                                                                                                                                                                                |
| Sk.    | VI <sup>e</sup>                                           |                                    | n. 179                  | BE., V, 193; XI, 259; XV (2), 18. — P.,<br>515.                                                                                                                                                           |
| Sk.    | 830                                                       | 447 (78)                           | 43                      | JA., 1898 (2), 360. — BE., XI, 283. — P.,<br>515.                                                                                                                                                         |
| Ch.    |                                                           |                                    |                         |                                                                                                                                                                                                           |
| Sk.    | 838                                                       | 448 (78)                           | 44                      | Bull. géogr. hist. descr., 1898, 250. — JA.,<br>1898 (2), 357. — BE., XI, 298. — P.,<br>541.                                                                                                              |
| Ch.    |                                                           |                                    |                         |                                                                                                                                                                                                           |
| Sk.    |                                                           |                                    |                         |                                                                                                                                                                                                           |
| Ch.    |                                                           |                                    |                         |                                                                                                                                                                                                           |
| Sk.    |                                                           |                                    |                         |                                                                                                                                                                                                           |
| Ch.    |                                                           |                                    |                         | JA., 1888 (1), 44. — Bull. Soc. acad.<br>indoch., II, 7. — Congrès de Hanoi, 99.<br>— Rev. fr. de l'étranger, 1885 (2), 476<br>— Bull. géogr. hist. descr., 1897, 391. —<br>BE., XV, (2), 121. — P., 545. |
| (?)    | 1031                                                      |                                    | 45                      | Congrès de Hanoi, 99. — Bull. géogr. hist.<br>descr., 1897, 391. — BE., I, 409; XV<br>(2), 121, n. 3. — P., 549.                                                                                          |
| (?)    |                                                           |                                    | 46                      |                                                                                                                                                                                                           |
| Ch.    | XIII <sup>e</sup>                                         |                                    | 350<br>349              | BE., I, 409; IV, 534. — P., 559.                                                                                                                                                                          |



| NUMÉROS<br>D'INVENTAIRE | PROVINCE              | LIEU D'ORIGINE                                         | SITUATION             |                                                                                     |
|-------------------------|-----------------------|--------------------------------------------------------|-----------------------|-------------------------------------------------------------------------------------|
|                         |                       |                                                        | ACTUELLE              | DESCRIPTION                                                                         |
| <b>C</b>                |                       |                                                        |                       |                                                                                     |
| 117                     | Kon-tum . . . . .     | <i>Ban Metruot . . . . .</i>                           | (?)                   | Inscr. sur une <i>peşani</i> : 1 mot. . . . .                                       |
| 118                     | Khánh-hoà . . . . .   | <i>Pô Nagar de Nha-trang . . . . .</i>                 | Hanoi : D 22, 15.     | Inscr. sur un vase de bronze. . . . .                                               |
| 119                     | Ninh-thuàn . . . . .  | <i>Pô Klauñ Garai . . . . .</i>                        | In situ. . . . .      | Inscr. rupestre. { A { 2 1/2 l. . . . .<br>B : 4 1/2 l. . . . .<br>B : 5 l. . . . . |
| 120                     | <i>Idem . . . . .</i> | <i>Idem . . . . .</i>                                  | <i>Idem . . . . .</i> | Inscr. rupestre. { A : 3 l. . . . .<br>B { 2 1/2 l. . . . .<br>3 1/2 l. . . . .     |
| 121                     | <i>Idem . . . . .</i> | <i>Thanh-hiêu . . . . .</i>                            | <i>Idem . . . . .</i> | Inscr. rupestre : 2 l. . . . .                                                      |
| 122                     | <i>Idem . . . . .</i> | <i>Phú-qui . . . . .</i>                               | <i>Idem . . . . .</i> | Linteau : 4 l. . . . .                                                              |
| 123                     | <i>Idem . . . . .</i> | <i>Kadū (M) ou Lagune de Nai . . . . .</i>             | <i>Idem . . . . .</i> | Inscr. rupestre : 4 l. . . . .                                                      |
| 124                     | Binh-thuàn . . . . .  | <i>Phổ-hải (Tour principale). . . . .</i>              | <i>Idem . . . . .</i> | 2 inscr. sur les traverses du vantaïl de la porte. . . . .                          |
| 125                     | Khánh-hoà . . . . .   | <i>Pô Nagar de Nha-trang (Édicule S.-E.) . . . . .</i> | <i>Idem . . . . .</i> | Paroi sud du vestibule : 5 l. . . . .                                               |
| 126                     | <i>Idem . . . . .</i> | <i>Lai-cam . . . . .</i>                               | <i>Idem . . . . .</i> | Inscr. rupestre : 2 l. . . . .                                                      |
| 127                     | <i>Idem . . . . .</i> | <i>Idem . . . . .</i>                                  | <i>Idem . . . . .</i> | Inscr. rupestre : 1 l. . . . .                                                      |



| LANGUE | ÉPOQUE<br>EN<br>ÈRE ÇARA          | NUMÉROS DES ESTAMPAGES             |                         | BIBLIOGRAPHIE                                                                                                                          |
|--------|-----------------------------------|------------------------------------|-------------------------|----------------------------------------------------------------------------------------------------------------------------------------|
|        |                                   | de la<br>Bibliothèque<br>nationale | de l'École<br>française |                                                                                                                                        |
| Ch.    |                                   |                                    |                         | <i>BE.</i> , IV, 678. — P., 556.                                                                                                       |
| Ch.    | 1179                              |                                    |                         | { <i>JA.</i> , 1906 (1), 517. — <i>BE.</i> , VI, 291, n. 2 ;<br><i>XV</i> (2), 191, 192. — P., 132.                                    |
| Sk.    | 972                               | 562                                | 563                     | { <i>JA.</i> , 1908 (2), 331. — <i>BE.</i> , VIII, 286 ;<br><i>IX</i> , 205 ; <i>XV</i> (2), 40. — P., 95. — T'oung<br>Pao, 1911, 236. |
| Ch.    |                                   |                                    |                         |                                                                                                                                        |
| Sk.    | 972                               | 564                                | 565                     | { <i>JA.</i> , 1908 (2), 331. — <i>BE.</i> , VIII, 286 ; <i>IX</i> ,<br>205 ; <i>XV</i> (2), 40. — P., 95. — T'oung Pao,<br>1911, 236. |
| Ch.    |                                   |                                    |                         |                                                                                                                                        |
| Ch.    |                                   |                                    | 787                     | P., 97.                                                                                                                                |
| Ch.    | 977                               |                                    | 781                     | <i>BE.</i> , XII (8), 16 ; <i>XV</i> (2), 41, 49.                                                                                      |
| Ch.    | 1188                              |                                    | 852                     | <i>BE.</i> , XV (2), 51. — P., II, 575.                                                                                                |
| Ch.    | moderne (?)                       |                                    | 785                     | P., 36.                                                                                                                                |
| Ch.    | 735                               |                                    | 568 : n. 239            | P., 131. — <i>BE.</i> , XV (2), 45.                                                                                                    |
| Ch.    | 977                               |                                    | 805                     | <i>BE.</i> , XV (2), 42, 49.                                                                                                           |
| Sk.    | VI <sup>e</sup> -VII <sup>e</sup> |                                    | 806                     | <i>BE.</i> , XV (2), 112.                                                                                                              |

| NUMÉROS<br>D'INVENTAIRE | PROVINCE              | LIEU D'ORIGINE                               | SITUATION<br>ACTUELLE           | DESCRIPTION                                                            |
|-------------------------|-----------------------|----------------------------------------------|---------------------------------|------------------------------------------------------------------------|
| <b>C</b>                |                       |                                              |                                 |                                                                        |
| 128                     | Binh-đinh. . . . .    | <i>Đại-hữu</i> . . . . .                     | In situ. . . . .                | Inscr. sur une statue de Çiva . . . . .                                |
| 129                     | <i>Idem</i> . . . . . | <i>Idem</i> . . . . .                        | <i>Idem</i> . . . . .           | Fragment d'inscr. : 4 l. . . . .                                       |
| 130                     | <i>Idem</i> . . . . . | <i>Phù-sơn</i> . . . . .                     | <i>Idem</i> . . . . .           | Inscr. : 1 l. . . . .                                                  |
| 131                     | <i>Idem</i> . . . . . | <i>Đại-lâm</i> . . . . .                     | <i>Idem</i> . . . . .           | Inscr. : 3 1/2 l. . . . .                                              |
| 132                     | Quảng-ngãi. . . . .   | <i>Long-thành</i><br>(Pointe Sahoï). . . . . | <i>Idem</i> . . . . .           | Inscr. rupestre : 10 l. . . . .                                        |
| 133                     | <i>Idem</i> . . . . . | <i>Phù-qui</i> . . . . .                     | <i>Idem</i> . . . . .           | Inscr. : 3 l. . . . .                                                  |
| 134                     | Quảng-nam . . . . .   | <i>Khánh-thọ-đông</i>                        | Disparue. . . . .               | Inscr. au dos d'une statue de<br>Buddha . . . . .                      |
| 135                     | <i>Idem</i> . . . . . | <i>Thạch-bích</i> . . . . .                  | In situ. . . . .                | Inscr. rupestre : 2 l. . . . .                                         |
| 136                     | <i>Idem</i> . . . . . | <i>Dương-mông</i> . . . . .                  | Hanoi : B 2, 32. . . . .        | Socle : 2 l. . . . .                                                   |
| 137                     | <i>Idem</i> . . . . . | <i>Trà-kiệu</i> . . . . .                    | <i>Idem</i> : B 2, 31 . . . . . | Cube : 4 l. . . . .                                                    |
| 138                     | <i>Idem</i> . . . . . | <i>An-thái</i> . . . . .                     | <i>Idem</i> : B 2, 27 . . . . . | Stèle. { A : 13 l. . . . .<br>{ B } 7 l. . . . .<br>{   } 2 l. . . . . |

| LANGUE     | ÉPOQUE<br>EN<br>ÈRE ÇARA | NUMÉROS DES ESTAMPAGES             |                         | BIBLIOGRAPHIE                      |
|------------|--------------------------|------------------------------------|-------------------------|------------------------------------|
|            |                          | de la<br>Bibliothèque<br>nationale | de l'Ecole<br>française |                                    |
| Sk.        | xiii <sup>e</sup>        |                                    |                         | BE., VI, 345 ; XI, 473. — P., 214. |
| Ch.        | xiii <sup>e</sup> (?)    |                                    | 732                     | BE., VI, 345 ; XI, 473. — P., 214. |
| Sk.        |                          |                                    | 710                     | BE., XI, 473.                      |
| Ch.        |                          |                                    | 718                     | BE., XI, 474.                      |
| Ch.        |                          |                                    | 569                     | BE., IX, 413, 618.                 |
| Ch.        |                          |                                    |                         | BE., XI, 474.                      |
| Sk.        |                          |                                    | 347                     | P., 244.                           |
| Sk.        | vi <sup>e</sup>          |                                    | n. 260                  | BE., XI, 261.                      |
| Sk.        | vi <sup>e</sup>          |                                    | 693 ; n. 160            | BE., XI, 262 ; XV (2), 18.         |
| Sk.        | vi <sup>e</sup>          |                                    | n. 159                  | BE., XI, 263 ; XV (2), 17.         |
| Sk.<br>Ch. | 824                      |                                    | n. 155                  | BE., XI, 277 ; XV (2), 15.         |



| NUMÉROS<br>D'INVENTAIRE | PROVINCE                  | LIEU D'ORIGINE         | SITUATION<br>ACTUELLE           | DESCRIPTION                                                                                               |
|-------------------------|---------------------------|------------------------|---------------------------------|-----------------------------------------------------------------------------------------------------------|
| 139                     | Quảng-nam. . . . .        | Phủ-thuận. . . . .     | Hanoi : B 2, 25. . . . .        | Stèle : 10 l. . . . .                                                                                     |
| 140                     | <i>Idem.</i> . . . . .    | Hương-quê. . . . .     | In situ. . . . .                | Stèle. { A : 21 l. . . . .<br>B : 25 l. . . . .                                                           |
| 141                     | <i>Idem.</i> . . . . .    | Bãng-an. . . . .       | Hanoi : B 2, 26. . . . .        | Stèle. { A : 15 l. . . . .<br>B { 16 l. . . . .<br>1 l. . . . .                                           |
| 142                     | <i>Idem.</i> . . . . .    | Hoà-quê. . . . .       | <i>Idem</i> : B 2, 29 . . . . . | Stèle. { A : 18 l. . . . .<br>B : 19 l. . . . .<br>c : 17 l. . . . .<br>d : 19 l. . . . .                 |
| 143                     | <i>Idem.</i> . . . . .    | La-thọ. . . . .        | <i>Idem</i> : D 23, 10. . . . . | Inscr. sur un plat : 1 l. . . . .                                                                         |
| 144                     | <i>Idem.</i> . . . . .    | <i>Idem.</i> . . . . . | <i>Idem</i> : D 23, 8 . . . . . | Inscr. sur une patère : 1 l. . . . .                                                                      |
| 145                     | <i>Idem.</i> . . . . .    | <i>Idem.</i> . . . . . | <i>Idem</i> : D 23, 7 . . . . . | Inscr. sur une aiguière : 2 l. . . . .                                                                    |
| 146                     | <i>Idem.</i> . . . . .    | Phủ-sơn. . . . .       | In situ. . . . .                | Fragment de stèle : 13 l. . . . .                                                                         |
| 147                     | <i>Idem</i> (?) . . . . . | Chiêm-sơn. . . . .     | <i>Idem.</i> . . . . .          | Inscr. rupestre : 4 l. . . . .                                                                            |
| 148                     | Thừa-thiên. . . . .       | Lai-trung. . . . .     | <i>Idem.</i> . . . . .          | Stèle. { A : 14 l. . . . .<br>B : 14 l. . . . .<br>c { 3 l. . . . .<br>14 l. . . . .<br>d : 12 l. . . . . |
| 149                     | Quảng-trị. . . . .        | Nhan-biểu. . . . .     | Hanoi : B 2, 28 . . . . .       | Stèle. { A : 14 l. . . . .<br>B : 14 l. . . . .<br>C : 11 l. . . . .<br>D : 12 l. . . . .                 |

| LANGUE                   | ÉPOQUE<br>EN<br>ÈRE ÇAKA           | NUMÉROS DES ESTAMPAGES             |                         | BIBLIOGRAPHIE                                               |
|--------------------------|------------------------------------|------------------------------------|-------------------------|-------------------------------------------------------------|
|                          |                                    | de la<br>Bibliothèque<br>nationale | de l'Ecole<br>française |                                                             |
| Ch.                      | VIII <sup>e</sup> -IX <sup>e</sup> |                                    | n. 153                  | BE., XI, 10; XV (2), 15.                                    |
| Ch.                      | 1033                               |                                    | 696, 816;<br>n. 262     | BE., XI, 15.                                                |
| Sk.<br>Ch.               | 8xx                                |                                    | n. 154                  | BE., XI, 5, 269; XV (2), 15.                                |
| Sk.<br>Ch.               | 831                                |                                    | n. 157                  | BE., XI, 285; XV (2), 16.                                   |
| Ch.                      |                                    |                                    |                         | BE., XI, 471 <sup>1</sup> . — BC., 1912, 211 <sup>1</sup> . |
| Sk.                      |                                    |                                    |                         | BE., XI, 471 <sup>2</sup> . — BC., 1912, 212 <sup>2</sup> . |
| Sk.                      |                                    |                                    |                         | BE., XI, 471 <sup>3</sup> . — BC. 1912, 212 <sup>3</sup> .  |
| Ch.                      |                                    |                                    | 733                     | P., 335.                                                    |
| Sk.                      | v <sup>e</sup>                     |                                    | n. 263                  | BE., XVIII, (10) 13, 58.                                    |
| Sk.<br>Ch.<br>Sk.<br>Ch. | 840                                |                                    | 694                     | BE., XI, 15, 268.                                           |
| Sk.<br>Ch.               | 833                                |                                    | 695; n. 156             | BE., XI, 299; XV (2), 16.                                   |

| NUMÉROS<br>D'INVENTAIRE | PROVINCE                | LIEU D'ORIGINE                              | SITUATION<br>ACTUELLE     | DESCRIPTION                                |
|-------------------------|-------------------------|---------------------------------------------|---------------------------|--------------------------------------------|
| <b>C</b>                |                         |                                             |                           |                                            |
| 150                     | Quảng-binh . . . . .    | <i>Bac-hà</i> (dite insc. de Rôn) . . . . . | Tourane : 1, 6 . . . . .  | Pierre : 4 l . . . . .                     |
| 151                     | (?)                     | (?)                                         | Hanoi : 82, 36 . . . . .  | Base de pilastre : 2 l . . . . .           |
| 152                     | Quảng-nam (?) . . . . . | (?)                                         | Tourane : 45, 2 . . . . . | Inscr. sur un bas-relief : 2 l . . . . .   |
| 153                     | Binh-dinh . . . . .     | <i>Tháp-thập</i> . . . . .                  | Tourane : 1, 5 . . . . .  | Piédroit : 17 l . . . . .                  |
| 154                     | Quang-nam . . . . .     | <i>Phu-nhuan</i> . . . . .                  | In situ . . . . .         | Inscr. rupestre . . . . .                  |
| 155                     | <i>Idem</i> . . . . .   | <i>An-thái</i> . . . . .                    | Tourane : 1, 3 . . . . .  | Inscr. sur une cuve : 3 l . . . . .        |
| 156                     | <i>Idem</i> . . . . .   | <i>Cám-vân</i> . . . . .                    | In situ . . . . .         | Inscr. : 3 l . . . . .                     |
| 157                     | Quang-nam (?) . . . . . |                                             | Tourane : 45, 1 . . . . . | Inscr. ruinée sur une sculpture . . . . .  |
| 158                     | <i>Idem</i> . . . . .   | <i>An-my-dông</i> . . . . .                 |                           | Fragm. inscrit : 4 l . . . . .             |
| 159                     | <i>Idem</i> . . . . .   | <i>Thu-bon</i> . . . . .                    | In situ . . . . .         | Inscr. et graffito sur roc : 3 l . . . . . |
| 160                     | <i>Idem</i> . . . . .   | <i>Trung-phước</i> . . . . .                | <i>Idem</i> . . . . .     | 2 inscr. rupestres : 6 et 2 l . . . . .    |
| 161                     | <i>Idem</i> . . . . .   | <i>Chiem-sơn</i> . . . . .                  |                           | Inscr. sur un Nandin : 7 l . . . . .       |



| LANGUE | ÉPOQUE<br>EN<br>ÈRE ÇAKA | NUMÉROS DES ESTAMPAGES             |                         | BIBLIOGRAPHIE                                  |
|--------|--------------------------|------------------------------------|-------------------------|------------------------------------------------|
|        |                          | de la<br>Bibliothèque<br>nationale | de l'École<br>française |                                                |
| Sk.    |                          |                                    | 843                     | JA., 1908 (2), 331. — BE., XI, 267. — P., 550. |
| Ch.    | 1181 (?)                 |                                    | n. 162                  | BE., XV (2), 18.                               |
| Ch.    |                          |                                    | n. 36                   | BE., XV (2), 192 ; XIX (3) 102. — P., 572.     |
| Ch.    |                          |                                    | 817 ; n. 258            | BE., XVIII (10), 56 ; XIX (3), 12.             |
|        |                          |                                    | 818 ; n. 261            | BE., XVIII (10), 58.                           |
|        |                          |                                    | 822 ; n. 257            | BE., XIX (3), 11.                              |
| Ch.    | 975                      |                                    | 819 ; n. 268            | BE., XIX (3), 102. — P., 333, n° 26.           |
|        |                          |                                    | 820 ; n. 271            |                                                |
| Ch.    |                          |                                    | 821 ; n. 273            |                                                |
|        |                          |                                    | 823 ; n. 274            |                                                |
| Ch.    |                          |                                    | 824 ; n. 272            |                                                |

| NUMÉROS<br>D'INVENTAIRE | PROVINCE               | LIEU D'ORIGINE                             | SITUATION<br>ACTUELLE              | DESCRIPTION                                         |
|-------------------------|------------------------|--------------------------------------------|------------------------------------|-----------------------------------------------------|
| <b>C</b>                |                        |                                            |                                    |                                                     |
| 162                     | Quảng-nam . . . .      | <i>An-ninh</i> . . . . .                   |                                    | Inscr. sur une cuve à ablutions :                   |
| 163                     | <i>Idem.</i> . . . . . | <i>Phu-hanh</i> . . . . .                  |                                    | Graffiti. . . . .                                   |
| 164                     | <i>Idem.</i> . . . . . | <i>An-hoà</i> . . . . .                    | In situ. . . . .                   | Inscr. rupestre : 1 l. sur 3 faces.                 |
| 165                     | <i>Idem.</i> . . . . . | <i>Vinh-trinh</i> . . . . .                | In situ. . . . .                   | Inscr. rupestre. . . . .                            |
| 166                     | (?)                    | (?)                                        | Tourane, Musée<br>45, 2. . . . .   | Quelques mots brutes sur un bas-<br>relief. . . . . |
| 167                     | Kon-tum . . . . .      | <i>Kon-klor</i> . . . . .                  | Résid. de Kon-tum<br>1, 2. . . . . | Inscr. sur une cuve<br>à ablutions . . . . .        |
| 168                     | Quảng-ngãi . . . .     | <i>Long-thanh</i> . . . .                  | In situ. . . . .                   | Inscr. rupestre : quelques lettres                  |
| 169                     | <i>Idem.</i> . . . . . | <i>Lavan, près Sa-<br/>huynh</i> . . . . . | In situ . . . . .                  | Inscr. rupestre : 1 l. . . . .                      |
| 170                     | <i>Idem</i> . . . . .  | <i>Mi-thuân</i> . . . . .                  | In situ. . . . .                   | Inscr. rupestre : 6 l. . . . .                      |

A : 3 l. . . .  
 B : 3 l. . . .  
 C : 3 l. . . .  
 D : 4 l. . . .  
 E : 6 l. . . .

| LANGUE                          | ÉPOQUE<br>EN<br>ÈRE ÇAKA | NUMÉROS DES ESTAMPAGES             |                         | BIBLIOGRAPHIE               |
|---------------------------------|--------------------------|------------------------------------|-------------------------|-----------------------------|
|                                 |                          | de la<br>Bibliothèque<br>nationale | de l'École<br>française |                             |
| Ch.                             |                          |                                    | 825 ; n. 269            |                             |
|                                 |                          |                                    | n. 267                  |                             |
|                                 |                          |                                    | n. 270                  |                             |
|                                 |                          |                                    | n. 289                  |                             |
|                                 |                          |                                    |                         | P., 572 ; BE., XIX (3), 102 |
| Sk.<br>Sk.<br>Sk.<br>Ch.<br>Ch. | 838                      |                                    | n. 291                  | BE., XIX (5), 103           |
| Ch.                             |                          |                                    | 850                     |                             |
| Ch.                             |                          |                                    | 851                     |                             |





# PARTIE

## DU CAMBODGE

| LANGUE     | ÉPOQUE<br>EN<br>ÈRE ÇAKA | NUMÉROS DES ESTAMPAGES             |                         | BIBLIOGRAPHIE                                                                                                                   |
|------------|--------------------------|------------------------------------|-------------------------|---------------------------------------------------------------------------------------------------------------------------------|
|            |                          | de la<br>Bibliothèque<br>nationale | de l'Ecole<br>française |                                                                                                                                 |
| Kh.        | VI <sup>e</sup>          | 302 (34)                           | 271                     | A., I, 146. — L., III, 479.                                                                                                     |
| Sk.        | X <sup>e</sup>           | 301 (34)                           |                         | A., I, 146. — L., III, 479.                                                                                                     |
| Sk.        | VI <sup>e</sup>          | 303 (34)                           | n. 295                  | { A., I, 144 <sup>1</sup> . — L., III, 479 <sup>2</sup> . — BE, XIX<br>(5), 107 (9).                                            |
| Kh.        | X <sup>e</sup>           | 304 (34)                           |                         | { Exc. et Rec., III, 365. — A., I, 145 <sup>2</sup> . —<br>L., III, 479 <sup>b</sup> .                                          |
| Sk.        | VI <sup>e</sup>          | 305 (69)                           | 329 ; n. 15             | { A., I, 139 <sup>1</sup> . — L., III, 478 <sup>b</sup> . BE., XII (9),<br>184 ; XIII (1), 60.                                  |
| Kh.        | VI <sup>e</sup>          | 306 (34)                           |                         | { Exc. et Reconn., II, 186. — A., I, 139 <sup>2</sup> . —<br>L., III, 478 <sup>c</sup> .                                        |
| Kh.        | VI <sup>e</sup>          | 307 (34)                           | 331 ; n. 16             | { Exc. et Reconn., II, 186. — A., I, 140 <sup>3</sup> . —<br>L., III, 478 <sup>c</sup> . — BE., XII (9), 184 ;<br>XIII (1), 60. |
| Kh.        | VI <sup>e</sup>          | 308 (34)                           | 259 ; n. 13             | { Exc. et Reconn., II, 186. — A., I, 140 <sup>4</sup> . —<br>BE., II, 224 ; XII(3), 6. — L., III, 478 <sup>a</sup> .            |
| Sk.<br>Kh. | 568                      |                                    | 330 ; n. 17             | L., III, 478. — BE., XII (9), 184.                                                                                              |
| Kh.        | Moderne.                 |                                    | 292                     | L., I, 2. — BE., XIII (1), 3.                                                                                                   |

| NUMÉROS<br>D'INVENTAIRE | PROVINCE              | LIEU D'ORIGINE         | SITUATION<br>ACTUELLE                            | DESCRIPTION                                               |
|-------------------------|-----------------------|------------------------|--------------------------------------------------|-----------------------------------------------------------|
| <b>K</b>                |                       |                        |                                                  |                                                           |
| 11                      | Trần . . . . .        | Chân Cùm (VatLơ)       | In situ . . . . .                                | Stèle : 9 l. . . . .                                      |
| 12                      | <i>Idem</i> . . . . . | <i>Idem</i> . . . . .  | (?)                                              | Stèle brisée : 3 fragments de 15,<br>14, 17 l. . . . .    |
| 13                      | <i>Idem</i> . . . . . | Bàyàn . . . . .        | Musée Guimet . . .                               | Stèle : 12 l. . . . .                                     |
| 14                      | <i>Idem</i> . . . . . | <i>Idem</i> . . . . .  | <i>Idem</i> . . . . .                            | Stèle : 20 l. . . . .                                     |
| 15                      | <i>Idem</i> . . . . . | Bàdày . . . . .        | Pagode de Vinh-<br>gia <sup>(10)</sup> . . . . . | Stèle ruinée { A : 12 l. . . . .<br>{ b : 2 l. . . . .    |
| 16                      | <i>Idem</i> . . . . . | <i>Idem</i> . . . . .  | <i>Idem</i> . . . . .                            | Fragment de stèle ruinée : 7 l. . . . .                   |
| 17                      | <i>Idem</i> . . . . . | <i>Idem</i> . . . . .  | <i>Idem</i> . . . . .                            | Fragment de stèle : 7 l. . . . .                          |
| 18                      | <i>Idem</i> . . . . . | Prei Mlen . . . . .    | Phnom Pén, D 28.                                 | Stèle ruinée : 32 l. . . . .                              |
| 19                      | <i>Idem</i> . . . . . | Trapàn Sambôt . . .    | (?)                                              | Stèle mutilée { 7 l. . . . .<br>{ 26 l. . . . .           |
| 20                      | <i>Idem</i> . . . . . | Pràsàt Thlây . . . . . | In situ . . . . .                                | Piédroit sud : 6 l. . . . .                               |
| 21                      | <i>Idem</i> . . . . . | Poñà Hòr . . . . .     | <i>Idem</i> <sup>(11)</sup> . . . . .            | Piédroits. { sud : 17 l. . . . .<br>{ nord : 6 l. . . . . |
| 22                      | <i>Idem</i> . . . . . | Vat Pò . . . . .       | Musée Guimet . . .                               | Stèle . . . . . { 14 l. . . . .<br>{ 28 l. . . . .        |



| LANGUE         | ÉPOQUE<br>EN<br>ÈRE ÇAKA           | NUMÉROS DES ESTAMPAGES             |                         | BIBLIOGRAPHIE                                                                                            |
|----------------|------------------------------------|------------------------------------|-------------------------|----------------------------------------------------------------------------------------------------------|
|                |                                    | de la<br>Bibliothèque<br>nationale | de l'Ecole<br>française |                                                                                                          |
| Kh.            | VI <sup>e</sup> -VII <sup>e</sup>  | 287 (33)                           | 300 ; n. 389            | A., I, 162 <sup>1</sup> . — L., I, 3 <sup>1</sup> . — BE., XIII (1), 3.                                  |
| Sk.            | 1108                               | 288 (33)                           |                         | JA., 1882 (2), 142. — A., I, 162 <sup>2</sup> . — L., I, 3 <sup>2</sup> . — BE., III, 460 ; XIII (1), 3. |
| Sk.            | 546                                | 283 (32)                           |                         | A., I, 164 <sup>1</sup> . — L., I, 7. — IS., n <sup>o</sup> V, 31.                                       |
| Sk.            | VIII <sup>e</sup> -IX <sup>e</sup> | 284 (32)                           |                         | A., I, 164 <sup>2</sup> . — L., I, 7. — IS., n <sup>o</sup> XXXVIII, 312.                                |
| Sk. }<br>Kh. } |                                    |                                    | 295                     | L., I, 8 <sup>a</sup> .                                                                                  |
| Sk.            |                                    |                                    | 296                     | L., I, 8 <sup>b</sup> .                                                                                  |
| Kh.            |                                    |                                    | 297                     | L., I, 8 <sup>c</sup> .                                                                                  |
| Kh.            | 648                                | 289 (33)                           | 161 ; n. 367            | JA., 1883 (1), 451. — A., I, 170. — L., I, 9. — AAK., I, 16 (1 <sup>0</sup> ).                           |
| Sk<br>Kh. }    | 866                                | 290 (33)                           |                         | JA., 1883 (1), 454. — A., I, 165. — L., I, 8.                                                            |
| Kh.            | 666 (?)                            | 299 (34)                           |                         | A., I, 169. — L., I, 10                                                                                  |
| Sk.<br>Kh. }   | VI <sup>e</sup>                    | 286 (33)                           |                         | A., I, 169 — L., I, 10. — IS., n <sup>o</sup> II, 21                                                     |
| Sk.<br>Kh. }   | VI <sup>e</sup>                    | 282 (32)                           |                         | JA., 1883 (1), 452. — A., I, 167. — L., I, 10. — IS., n <sup>o</sup> VIII, 47.                           |

| NUMÉROS<br>D'INVENTAIRE | PROVINCE              | LIEU D'ORIGINE                              | SITUATION<br>ACTUELLE                    | DESCRIPTION                                                          |
|-------------------------|-----------------------|---------------------------------------------|------------------------------------------|----------------------------------------------------------------------|
| <b>K</b>                |                       |                                             |                                          |                                                                      |
| 23                      | Trân . . . . .        | Vat Kò . . . . .                            | In situ . . . . .                        | Stèle moderne . . . . .                                              |
| 24                      | Prei Krabàs . . . . . | Añkor Bòrèi . . . . .                       | Vat Kômpon Luôn                          | Fragment de stèle { A : 17 l. . . . .<br>{ B : 14 l. . . . .         |
| 25                      | Idem . . . . .        | Idem . . . . .                              | (?)                                      | Fragment de stèle : 5 l. . . . .                                     |
| 26                      | Idem . . . . .        | Idem . . . . .                              | Pagode de Croy . . . . .                 | Linteau : 26 l. . . . .                                              |
| 27                      | Idem . . . . .        | Anlòk . . . . .                             | In situ . . . . .                        | Inscr. sur une statue : 28 l. . . . .                                |
| 28                      | Idem . . . . .        | Phkâm . . . . .                             | Idem . . . . .                           | Stèle : 5 l. . . . .                                                 |
| 29                      | Idem . . . . .        | Samrôn . . . . .                            | Vat Samrôn . . . . .                     | Inscription : 1 l. . . . .                                           |
| 30                      | Idem . . . . .        | Çamnôm . . . . .                            | In situ . . . . .                        | Stèle . . . . . { 8 l. . . . .<br>{ 21 l. . . . .                    |
| 31                      | Bàti . . . . .        | { Phnom Çisôr (Édi-<br>cule Nord) . . . . } | Idem . . . . .                           | Piedroit sud : 13 l. . . . .                                         |
| 32                      | Idem . . . . .        | { Phnom Çisôr<br>(Sanctuaire) . . . . }     | Phnom Pén : (L,<br>O, 1), D 23 . . . . } | Stèle . . . . . { 10 l. . . . .<br>{ 10 l. . . . .<br>{ 1 l. . . . . |
| 33                      | Idem . . . . .        | Idem . . . . .                              | Musée Guimet . . . . .                   | Stèle : 36 l. . . . .                                                |

| LANGUE            | ÉPOQUE<br>EN<br>ÈRE ÇAKA | NUMÉROS DES ESTAMPAGES             |                         | BIBLIOGRAPHIE                                                           |
|-------------------|--------------------------|------------------------------------|-------------------------|-------------------------------------------------------------------------|
|                   |                          | de la<br>Bibliothèque<br>nationale | de l'École<br>française |                                                                         |
| Kh.               | 1843 A. D.               | 285 (33)                           |                         | A., I, 159.                                                             |
| Kh.               | vi <sup>e</sup>          | 294 (33)                           | 304 ; n. 395            | A., I, 200 <sup>1</sup> — L., I, 11 <sup>1</sup> .                      |
| Kh.               | vi <sup>e</sup>          | 295 (63)                           |                         | A., I, 200 <sup>2</sup> . — L., I, 11 <sup>2</sup> .                    |
| Kh.               | 1878 A. D.               |                                    | 305                     | A., I, 201. — L., I, 11 <sup>3</sup> .                                  |
| Kh.               | 1587 A. D.               | 296 (34)                           | 310                     | A., I, 196. — L., I, 15.                                                |
| Kh.               | vi <sup>e</sup>          | 300 (34)                           | 309 ; n. 400            | A., I, 197. — L., I, 15.                                                |
| Sk.               | viii <sup>e</sup>        | 298 (34)                           | n. 401                  | A., I, 197. — L., I, 16.                                                |
| Sk.<br>Kh.        | vi <sup>e</sup>          | 297 (34)                           | 302 ; n. 402            | JA., 1883 (1), 450. — A., I, 195. — L., I, 16.                          |
| Kh.               | 941                      | 273 (31)                           | 293 ; n. 403            | JA., 1883 (1), 449. — A., I, 192. — L., I, 29 <sup>a</sup> .            |
| Sk.<br>Kh.<br>Sk. | 1038                     | 272 (31)                           | 204 ; n. 1              | A., I, 192. — L., I, 29 <sup>b</sup> . — BE., XII (3), 6 ; XIII (1), 6. |
| Kh.               | 937                      | 274 (31)                           |                         | JA., 1883 (1), 449. — A., I, 191. — L., I, 29.                          |



| NUMÉROS<br>D'INVENTAIRE | PROVINCE               | LIEU D'ORIGINE                                                        | SITUATION<br>ACTUELLE             | DESCRIPTION                                                                   |
|-------------------------|------------------------|-----------------------------------------------------------------------|-----------------------------------|-------------------------------------------------------------------------------|
| <b>K</b>                |                        |                                                                       |                                   |                                                                               |
| 34                      | Bàti . . . . .         | <i>Phnom Āsôr</i><br>(Sanctuaire) . . . . .                           | Musée Guimet . . . . .            | Stèle ruinée. { A : 17 l. . . . .<br>B : 13 l. . . . .<br>c : 99. caractères. |
| 35                      | <i>Idem.</i> . . . . . | <i>Pràsàt Nān Kh-</i><br><i>mau</i> (Sanctuaire<br>central) . . . . . | In situ . . . . .                 | Piédroit sud : 10 l. . . . .                                                  |
| 36                      | <i>Idem.</i> . . . . . | <i>Pràsàt Nān Kh-</i><br><i>mau</i> (Sanctuaire<br>Nord) . . . . .    | <i>Idem.</i> . . . . .            | Piédroit nord : 5 fragments de l. . . . .                                     |
| 37                      | <i>Idem.</i> . . . . . | <i>Pràsàt Nān Kh-</i><br><i>mau</i> (Sanctuaire<br>Sud) . . . . .     | <i>Idem.</i> . . . . .            | Stèle martelée : 10 l. . . . .                                                |
| 38                      | <i>Idem.</i> . . . . . | <i>Vat Tuòl.</i> . . . . .                                            | <i>Idem.</i> . . . . .            | Stèle : 15 fragments de l. . . . .                                            |
| 39                      | <i>Idem.</i> . . . . . | <i>Vat Bàti.</i> . . . . .                                            | <i>Idem.</i> . . . . .            | Stèle : 24 l. . . . .                                                         |
| 40                      | <i>Idem.</i> . . . . . | <i>Idem.</i> . . . . .                                                | Phnom Péñ, D 24.                  | Dalle formant linteau : 22 l. . . . .                                         |
| 41                      | <i>Idem.</i> . . . . . | <i>Vat Prei Svà</i> . . . . .                                         | In situ <sup>(12)</sup> . . . . . | Stèle : 19 l. . . . .                                                         |
| 42                      | Bantây Mās . . . . .   | <i>Pràh Onkâr.</i> . . . . .                                          | <i>Idem.</i> . . . . .            | Stèle digraphique { A : 35 l. . . . .<br>en 8 morceaux. { B : 35 l. . . . .   |

| LANGUE     | ÉPOQUE<br>EN<br>ÈRE ÇAKA | NUMÉROS DES ESTAMPAGES             |                         | BIBLIOGRAPHIE                                                                                                                                      |
|------------|--------------------------|------------------------------------|-------------------------|----------------------------------------------------------------------------------------------------------------------------------------------------|
|            |                          | de la<br>Bibliothèque<br>nationale | de l'École<br>française |                                                                                                                                                    |
| Sk.<br>Kh. |                          | 275 (31)                           |                         | A., I, 192 <sup>3</sup> . — L., I, 29.                                                                                                             |
| Sk.        | ix <sup>e</sup>          | 276 (31)                           | 307 ; n. 404            | JA., 1884 (1), 65. — A., I, 183 <sup>1</sup> . — L., I, 31 <sup>b</sup> .                                                                          |
| Sk.        | ix <sup>e</sup>          | 277 (32)                           | 306 ; n. 405            | A., I, 183 <sup>2</sup> . — L., I, 31 <sup>a</sup> .                                                                                               |
| Kh.        | vi <sup>e</sup>          | 278 (32)                           | 308 ; n. 406            | A., I, 183 <sup>3</sup> . — L., I, 31 <sup>c</sup> .                                                                                               |
| Kh.        | vi <sup>e</sup>          | 281 (32)                           | 301 ; n. 411            | JA., 1883 (1), 449. — A., I, 182. — L., I, 32. — AAK., I, 196 (10).                                                                                |
| Kh.        | 1496                     | 280 (32)                           | 286 ; n. 412            | <i>Rev. orient. et amér.</i> , 1877, 180. — Actes de l'Inst. ethn., 1878, 299. — Exc. et Recon., II, 181. — A., I, 180. — L., I, 44 <sup>b</sup> . |
| Sk.        | vi <sup>e</sup>          |                                    | 298 ; n. 314            | L., I, 44 <sup>a</sup> . — AAK., I, 144, 190-191, 194, 199.                                                                                        |
| Kh.        | vi <sup>e</sup>          | 279 (32)                           | 290                     | A., I, 181. — L., I, 45.                                                                                                                           |
| Sk.        | 811                      | 291 (21)                           | 76, 77, 303 ; n. 394    | A., I, 157. — L., I, 47. — IS., n° LII, 387.                                                                                                       |

| NUMÉROS<br>D'INVENTAIRE | PROVINCE           | LIEU D'ORIGINE                                       | SITUATION<br>ACTUELLE | DESCRIPTION                                                                |
|-------------------------|--------------------|------------------------------------------------------|-----------------------|----------------------------------------------------------------------------|
| <b>K</b>                |                    |                                                      |                       |                                                                            |
| 43                      | Bantây Mäs . . . . | Vat Pràsät . . . .                                   | (?)                   | Stèle . . . . { A : 8 l. . . . .<br>B : 8 l. . . . .                       |
| 44                      | Idem . . . . .     | { Präh Kūhā Lūōh<br>ou Kuhā Kbal,<br>Bótum . . . . . | Phnom Péñ . . . .     | Stèle . . . . { A. { 5 l. . . . .<br>9 l. . . . .<br>B : 13 l. . . . .     |
| 45                      | Idem . . . . .     | Kūhā Präh . . . .                                    | Idem . . . . .        | Deux débris de { A : 9 l. . . . .<br>stèle digraphique. { B : 9 l. . . . . |
| 46                      | Kōmpot . . . . .   | Phnom N̄ k . . . .                                   | (?)                   | Stèle ruinée. { A. { 3 l. . . . .<br>9 l. . . . .<br>B : 10 l. . . . .     |
| 47                      | Prei Vén. . . . .  | Vat Kandâl. . . .                                    | In situ . . . . .     | Stèle digraphique { A : 31 l. . . . .<br>en 3 morceaux { B : 36 l. . . . . |
| 48                      | Idem . . . . .     | Vat Prei Càrèk . .                                   | Idem . . . . .        | Stèle : 2 l . . . . .                                                      |
| 49                      | Idem . . . . .     | Vat Prei Vâr . . . .                                 | Idem . . . . .        | Stèle . . . . { 10 l. . . . .<br>7 l. . . . .                              |
| 50                      | Idem . . . . .     | Idem . . . . .                                       | (?)                   | Stèle : 2 l . . . . .                                                      |
| 51                      | Idem . . . . .     | Vat Kdēi Trāp . .                                    | In situ . . . . .     | Stèle : 19 l. . . . .                                                      |
| 52                      | Idem . . . . .     | Vat Krāñ Svây . .                                    | Idem . . . . .        | Fragment { 6 l. . . . .<br>de stèle. { 13 l. . . . .                       |
| 53                      | Idem . . . . .     | Kdēi An̄ . . . . .                                   | Musée Guimet . .      | Stèle : 27 l . . . . .                                                     |



| LANGUE     | ÉPOQUE<br>EN<br>ÈRE ÇAKA | NUMÉROS DES ESTAMPAGES             |                         | BIBLIOGRAPHIE                                                                                                              |
|------------|--------------------------|------------------------------------|-------------------------|----------------------------------------------------------------------------------------------------------------------------|
|            |                          | de la<br>Bibliothèque<br>nationale | de l'École<br>française |                                                                                                                            |
| Kh.        | x <sup>e</sup>           | 292 (33)                           |                         | A., I, 158. — L., I, 46.                                                                                                   |
| Sk.<br>Kh. | 596                      |                                    | 80, 81, 291 ; n.<br>392 | L., I, 48. — BE., XIII (1), 9.                                                                                             |
| Sk.        | 811                      | 293 (33)                           | 78, 79                  | A., I, 156. — L., I, 48. — IS., n <sup>o</sup> LIII,<br>388. — BE., XIII (1), 9.                                           |
| Sk.<br>Kh. | vi <sup>e</sup>          | 270 (31)                           |                         | A., I, 154. — L., I, 49. — BE., XIII (1), 10.                                                                              |
| Sk.        | 811                      | 263 (30)                           | 133                     | A., I, 250. — L., I, 50. — IS., n <sup>o</sup> LI, 386.                                                                    |
| Kh.        |                          |                                    | 135                     | L., I, 50.                                                                                                                 |
| Sk.<br>Kh. | 587                      | 266 (31)                           | 134                     | A., I, 248 <sup>1</sup> . — L., I, 51 <sup>a</sup> . — IS., n <sup>o</sup> X, 60                                           |
| Sk.        | 590                      | 265 (30)                           |                         | A., I, 249 <sup>2</sup> . — L., I, 51 <sup>b</sup> . — IS., n <sup>o</sup> XII, 75.                                        |
| Kh.        |                          |                                    | 142                     | L., I, 52.                                                                                                                 |
| Sk.<br>Kh. | ix <sup>e</sup>          | 264 (30)                           | 140                     | A., I, 245. — L., I, 53.                                                                                                   |
| Sk.        | 589                      | 253 (29)                           |                         | JA., 1882 (2), 195 ; 1884 (1), 54. — A.,<br>I, 243 <sup>3</sup> . — L., I, 54 <sup>b</sup> . — IS., n <sup>o</sup> XI, 64. |

| NUMÉROS<br>D'INVENTAIRE | PROVINCE              | LIEU D'ORIGINE                       | SITUATION             |          | DESCRIPTION                                                                                                                                                          |
|-------------------------|-----------------------|--------------------------------------|-----------------------|----------|----------------------------------------------------------------------------------------------------------------------------------------------------------------------|
|                         |                       |                                      |                       | ACTUELLE |                                                                                                                                                                      |
| 54                      | Prei Vén . . . . .    | Kdēi An . . . . .                    | Musée Guimet . .      |          | Stèle . . . . . { 6 l. . . . .<br>12 l. . . . .<br>1 l. . . . .                                                                                                      |
| 55                      | <i>Idem</i> . . . . . | <i>Idem</i> . . . . .                | <i>Idem</i> . . . . . |          | Stèle (13) . . . . . { 1 <sup>o</sup> 14 l. . . . .<br>2 <sup>o</sup> 6 l. . . . .                                                                                   |
| 56                      | <i>Idem</i> . . . . . | <i>Idem</i> . . . . .                | In situ . . . . .     |          | Stèle brisée. { A { 24 l. . . . .<br>14 l. . . . .<br>B { 24 l. . . . .<br>14 l. . . . .<br>C { 24 l. . . . .<br>14 l. . . . .<br>D { 24 l. . . . .<br>14 l. . . . . |
| 57                      | <i>Idem</i> . . . . . | Vat Hà . . . . .                     | <i>Idem</i> . . . . . |          | Stèle digraphique } A : 23 l. . . . .<br>brisée en 3 morceaux. } B : 16 l. . . . .                                                                                   |
| 58                      | <i>Idem</i> . . . . . | Prāh Vihār }<br>Thom . . . . . }     | Prāh Vihār Kāk. }     |          | Inscription ruinée : 18 l. . . . .                                                                                                                                   |
| 59                      | <i>Idem</i> . . . . . | <i>Idem</i> . . . . .                | In situ . . . . .     |          | Inscr. sur un autel : 15 l. . . . .                                                                                                                                  |
| 60                      | <i>Idem</i> . . . . . | Prāh Vihār Kāk }<br>ou Vat Čakret. } | (?)                   |          | Stèle . . . . . { A : 11 l. . . . .<br>B : 4 l. . . . .                                                                                                              |
| 61                      | <i>Idem</i> . . . . . | <i>Idem</i> . . . . .                | (?)                   |          | Stèle ruinée. { A { 4 l. . . . .<br>5 1/2 l. . . . .<br>1/2 l. . . . .<br>B : fragments }                                                                            |
| 62                      | <i>Idem</i> . . . . . | Mébōn . . . . .                      | In situ . . . . .     |          | Piédroits illisibles . . . . .                                                                                                                                       |
| 63                      | <i>Idem</i> . . . . . | Thnāl Čei . . . . .                  | <i>Idem</i> . . . . . |          | Piédroits ruinés. { sud : 60 l. . . . .<br>nord : 43 l. . . . . }                                                                                                    |

| LANGUE                                        | ÉPOQUE<br>EN<br>ÈRE ÇARA | NUMÉROS DES ESTAMPAGES             |                         | BIBLIOGRAPHIE                                                          |
|-----------------------------------------------|--------------------------|------------------------------------|-------------------------|------------------------------------------------------------------------|
|                                               |                          | de la<br>Bibliothèque<br>nationale | de l'École<br>française |                                                                        |
| Sk.<br>Kh.<br>Sk.                             | 551                      | 256 (30)                           | }                       | A., I, 241 <sup>1</sup> . — L., I, 54 <sup>1</sup> . — IS., n° IX, 51. |
| Sk.                                           | vi°                      | 255 (29)                           |                         |                                                                        |
| Sk.<br>Kh.<br>Sk.<br>Kh.<br>Sk.<br>Kh.<br>Kh. | ix°-x°                   | 254 (29)                           | 141                     | A., I, 244 <sup>2</sup> . — L., I, 54.                                 |
| Sk.                                           | 811                      | 262 (30)                           | 137                     | A., I, 246. — L., I, 56. — IS., n° L, 385.                             |
| Sk.                                           |                          | 257 (30)                           | 138                     | A., I, 234. — L., I, 58.                                               |
| Kh.                                           | 1877 A. D.               | 258 (30)                           |                         | A., I, 236. — L., I, 58.                                               |
| Sk.                                           | 549                      | 261 (30)                           |                         | A., I, 237 <sup>1</sup> . — L., I, 58. — IS., n° VI, 38.               |
| Kh.<br>Sk.<br>Kh.                             | 834                      | 260 (30)                           | }                       | A., I, 237 <sup>2</sup> . — L., I, 58. — IS., n° LXIII, 551.           |
|                                               | x°                       |                                    |                         |                                                                        |
|                                               |                          | 251 (29)                           |                         | A., I, 272. — L., I, 63.                                               |
| Sk.                                           | xi°                      | 249 (29)                           |                         | A., I, 273. — L., I, 63.                                               |



| NUMÉROS<br>D'INVENTAIRE | PROVINCE                         | LIEU D'ORIGINE            | SITUATION                            |          | DESCRIPTION                                                                                                                                                                                                                                                                                                                      |
|-------------------------|----------------------------------|---------------------------|--------------------------------------|----------|----------------------------------------------------------------------------------------------------------------------------------------------------------------------------------------------------------------------------------------------------------------------------------------------------------------------------------|
|                         |                                  |                           |                                      | ACTUELLE |                                                                                                                                                                                                                                                                                                                                  |
| <b>K</b>                |                                  |                           |                                      |          |                                                                                                                                                                                                                                                                                                                                  |
| 64                      | Prei Vèò . . . . .               | Tláv . . . . .            | In situ . . . . .                    |          | Stèle neuve : 2 lettres . . . . .                                                                                                                                                                                                                                                                                                |
| 65                      | Idem . . . . .                   | Kòm Pradās . . . . .      | Idem . . . . .                       |          | Stèle . . . . . $\left\{ \begin{array}{l} A : 20 \text{ l.} . . . . . \\ B : 17 \text{ l.} . . . . . \\ C : 16 \text{ l.} . . . . . \\ D : 16 \text{ l.} . . . . . \end{array} \right.$                                                                                                                                          |
| 66                      | Idem . . . . .                   | Snây Pol . . . . .        | Hanoi : B 3, 4 et 4<br>bis . . . . . |          | Stèle . . . . . $\left\{ \begin{array}{l} A : 30 \text{ l.} . . . . . \\ B : 22 \text{ l.} . . . . . \end{array} \right.$                                                                                                                                                                                                        |
| 67                      | Idem . . . . .                   | Kralāñ Thom . . . . .     | In situ . . . . .                    |          | Inscr. sur un autel : 7 l. . . . .                                                                                                                                                                                                                                                                                               |
| 68                      | Idem . . . . .                   | Vat Phnou . . . . .       | Idem . . . . .                       |          | Stèle martelée : environ 35 l. sur<br>chacune des 4 faces . . . . .                                                                                                                                                                                                                                                              |
| 69                      | Romduol . . . . .                | Bāsak . . . . .           | Résidence de Svây<br>Rleñ . . . . .  |          | Stèle $\left\{ \begin{array}{l} A : 24 \text{ l.} . . . . . \\ B : 8 \text{ l.} . . . . . \\ C . . . . . \\ D . . . . . \end{array} \right.$ mutilée. $\left. \begin{array}{l} \\ \\ \\ \end{array} \right\}$ ruinés . . . . .                                                                                                   |
| 70                      | Idem . . . . .                   | Idem . . . . .            | Hanoi : B 3, 5 . . . . .             |          | Stèle accom- $\left\{ \begin{array}{l} A : 21 \text{ l.} ( + 5 \text{ frag-} \\ \text{pagnée} \text{ ments de l.)} . . . . . \\ d'un \text{ B } \left\{ \begin{array}{l} 2 \text{ l.} . . . . . \\ 16 \text{ l.} ( + 3 \text{ frag-} \\ \text{fragment.} \text{ ments de l.)} . . . . . \end{array} \right. \end{array} \right.$ |
| 71                      | Idem . . . . .                   | Idem . . . . .            | Hanoi : B 3, 3 . . . . .             |          | Stèle mutilée : 21 l. . . . .                                                                                                                                                                                                                                                                                                    |
| 72                      | Idem . . . . .                   | Samrôn . . . . .          | In situ . . . . .                    |          | Stèle <sup>(15)</sup> : 9 l. . . . .                                                                                                                                                                                                                                                                                             |
| 73                      | Kandāl <sup>(16)</sup> . . . . . | Vat Prāñ Thāt . . . . .   | Idem . . . . .                       |          | Stèle : 15 l. . . . .                                                                                                                                                                                                                                                                                                            |
| 74                      | Kômpon Spur . . . . .            | Vat Prāñ Nirpān . . . . . | Idem . . . . .                       |          | Piédroit sud : 9 l. . . . .                                                                                                                                                                                                                                                                                                      |

| LANGUE | ÉPOQUE<br>EN<br>ÈRE ÇAKA        | NUMÉROS DES ESTAMPAGES             |                         | BIBLIOGRAPHIE                                                              |
|--------|---------------------------------|------------------------------------|-------------------------|----------------------------------------------------------------------------|
|        |                                 | de la<br>Bibliothèque<br>nationale | de l'École<br>française |                                                                            |
|        |                                 | 252 (29)                           |                         | A., I, 273. — L., I, 65.                                                   |
| Kh.    | 1673 A. D.                      | 250 (29)                           | 136                     | A., I, 271. — L., I, 64.                                                   |
| Kh.    | vi <sup>e</sup>                 | 247 (29)                           | n. 170                  | A., I, 257. — L., I, 65. — BE., XV (2), 21.                                |
| Kh.    | x <sup>e</sup> -xi <sup>e</sup> | 246 (28)                           |                         | A., I, 258. — L., I, 65 (14).                                              |
| Sk.    | ix <sup>e</sup>                 | 245 (28)                           |                         | A., I, 259. — L., I, 66.                                                   |
| Sk.    | xi <sup>e</sup> (?)             |                                    | 132                     | L., I, 71 <sup>a</sup> . — BE., II, 267.                                   |
| Sk.    | ix <sup>e</sup>                 |                                    | 257 ; n. 171            | L., I, 71 <sup>b</sup> . — BE., II, 267 ; XV (2), 22.                      |
| Kh.    | ix <sup>e</sup>                 |                                    | 258 ; n. 169            | L., I, 71 <sup>c</sup> . — BE., II, 267 ; XV (2), 20.                      |
| Kh.    | ix <sup>e</sup>                 | 259 (30)                           | 147                     | A., I, 250. — L., I, 71.                                                   |
| Kh.    | vi <sup>e</sup>                 | 271 (31)                           | 289                     | A., I, 207. — L., I, 73.                                                   |
| Kh.    | 619                             | 268 (31)                           | 288                     | JA., 1883 (1), 455. — A., I, 209 <sup>1</sup> . — L., I, 76 <sup>a</sup> . |

| NUMÉROS<br>D'INVENTAIRE | PROVINCE              | LIEU D'ORIGINE                      | SITUATION<br>ACTUELLE              | DESCRIPTION                                                                                                                                                       |
|-------------------------|-----------------------|-------------------------------------|------------------------------------|-------------------------------------------------------------------------------------------------------------------------------------------------------------------|
| <b>K</b>                |                       |                                     |                                    |                                                                                                                                                                   |
| 75                      | Kômpôn Spù . . .      | <i>Vat Pràh Nirpân</i>              | In situ . . . . .                  | Linga : 21 l . . . . .                                                                                                                                            |
| 76                      | <i>Idem</i> . . . . . | <i>Phnom Hb<br/>Phnou</i> . . . . . | <i>Idem</i> . . . . .              | Stèle mutilée : 18 l . . . . .                                                                                                                                    |
| 77                      | <i>Idem</i> . . . . . | <i>Phnom Bâsët</i> . . . . .        | Phnom Pên (Vat<br>Bôtûmvôdêi) (17) | Stèle ruinée : 16 l . . . . .                                                                                                                                     |
| 78                      | <i>Idem</i> . . . . . | <i>Idem</i> . . . . .               | <i>Idem</i> . . . . .              | Stèle : 23 l . . . . .                                                                                                                                            |
| 79                      | Kandâl . . . . .      | <i>Phnom Pên</i> . . . . .          | Hanoi : B 3, 7 . . . . .           | Stèle . . . . .<br>{ 6 l . . . . .<br>18 l . . . . .                                                                                                              |
| 80                      | <i>Idem</i> . . . . . | <i>Svay Chno</i> (18) . . . . .     | (?)                                | Stèle . . . . .<br>{ 10 l . . . . .<br>3 l . . . . .                                                                                                              |
| 81                      | Kômpôn Siem . . . . . | <i>Hân Cei</i> . . . . .            | In situ . . . . .                  | Piédroits . . . . .<br>{ sud : 12 l . . . . .<br>nord : 35 l . . . . .                                                                                            |
| 82                      | <i>Idem</i> . . . . . | <i>Vat Nokor</i> . . . . .          | <i>Idem</i> . . . . .              | Stèle . . . . .<br>{ A : 24 l . . . . .<br>b : 13 l . . . . .                                                                                                     |
| 83                      | <i>Idem</i> . . . . . | <i>Idem</i> . . . . .               | <i>Idem</i> . . . . .              | Planchette : 3 l . . . . .                                                                                                                                        |
| 84                      | <i>Idem</i> . . . . . | <i>Kralôn</i> (10) . . . . .        | <i>Idem</i> . . . . .              | Stèle<br>ruinée.      { A : 28 l . . . . .<br>B : 27 l . . . . .<br>c : env. 30 l . . . . .<br>d : env. 30 l . . . . .<br>e : (face supé-<br>eure) 11 l . . . . . |
| 85                      | <i>Idem</i> . . . . . | <i>Prék Krabau</i> . . . . .        | (?)                                | Stèle<br>inachevée.   { 1 l . . . . .<br>5 l . . . . .                                                                                                            |



| LANGUE       | ÉPOQUE<br>EN<br>ÈRE ÇAKA | NUMÉROS DES ESTAMPAGES             |                         | BIBLIOGRAPHIE                                                                                                                                  |
|--------------|--------------------------|------------------------------------|-------------------------|------------------------------------------------------------------------------------------------------------------------------------------------|
|              |                          | de la<br>Bibliothèque<br>nationale | de l'École<br>française |                                                                                                                                                |
| Kh.          | 1628 A. D.               | 269 (31)                           | 287                     | A., I, 209 <sup>c</sup> . — L., I, 77 <sup>b</sup> .                                                                                           |
| Kh.          | VI <sup>e</sup>          | 267 (31)                           | 299                     | JA., 1883 (1), 455. — A., I, 208. — L., I, 77.                                                                                                 |
| Sk.          | VI <sup>e</sup>          | 242 (28)                           | 145                     | A., I, 219 <sup>l</sup> . — L., I, 82 <sup>b</sup> .                                                                                           |
| Kh.          | VI <sup>e</sup>          | 243 (28)                           | 146                     | A., I, 219 <sup>c</sup> . — L., I, 82 <sup>c</sup> .                                                                                           |
| Sk.<br>Kh.   | 561                      |                                    | 143; n. 173             | { L., I, 82. — BE., I, 161; IV, 691; XV (2),<br>26                                                                                             |
| Sk.<br>Kh.   | VI <sup>e</sup>          | 241 (28)                           |                         | { A., I, 219. — L., I, 81. — IS., n <sup>o</sup> VII,<br>44. — BC., 1909, 160.                                                                 |
| Sk.          | VI <sup>e</sup>          | 206 (73)                           | 92 et 93                | { Ann. Extr.-Orient, I, 329; IV, 225. — JA.,<br>1882 (2), 148 et 195; 1883 (1), 160. —<br>A., I, 340. — L., I, 90. — IS., n <sup>o</sup> I, 8. |
| Pali.<br>Kh. | 1566 A. D.               | 212 (25)                           | 90                      | { Exc. et Reconn., III, 340. — A., I, 336. —<br>L., I, 93.                                                                                     |
| Kh.          | 1872 A. D.               | 213 (25)                           | 91                      | A., I, 337 <sup>c</sup> .                                                                                                                      |
| Kh.          | XIII <sup>e</sup>        | 215 (25)                           | 88                      | A., I, 332. — L., I, 94.                                                                                                                       |
| Kh.          | 903                      | 214 (25)                           |                         | A., I, 333. — L., I, 94.                                                                                                                       |

| NUMÉROS<br>D'INVENTAIRE | PROVINCE              | LIEU D'ORIGINE                                              | SITUATION<br>ACTUELLE                  | DESCRIPTION                                                                                                                                                                                 |
|-------------------------|-----------------------|-------------------------------------------------------------|----------------------------------------|---------------------------------------------------------------------------------------------------------------------------------------------------------------------------------------------|
| <b>K</b>                |                       |                                                             |                                        |                                                                                                                                                                                             |
| 86                      | Kômpôn Siem. . . . .  | Yây Hom . . . . .                                           | In situ. . . . .                       | Stèle }<br>ruinée. } A : 26 l. . . . .<br>} B : 26 l. . . . .                                                                                                                               |
| 87                      | Çôn Prei . . . . .    | Prâh Nan . . . . .                                          | Idem . . . . .                         | Piédroit ruiné sud : 10 l. (traces)                                                                                                                                                         |
| 88                      | Idem . . . . .        | Idem . . . . .                                              | Idem . . . . .                         | Piédroit nord : 21 l. (traces) . . . . .                                                                                                                                                    |
| 89                      | Idem . . . . .        | Idem . . . . .                                              | Musée Guimet. . . . .                  | Stèle : 29 l. . . . .                                                                                                                                                                       |
| 90                      | Idem . . . . .        | Kûk Prâh Kôl . . . . .                                      | In situ. . . . .                       | Encadre- }<br>ment } Linteau : 4 l. . . . .<br>de } Parem <sup>1</sup> du piéd. N. :<br>la porte. } 12 l. . . . .<br>} Tableaux } S. : 20 l.<br>} des piédroits } N. : 15 l.<br>} (ruinés). |
| 91                      | Idem . . . . .        | Kûk Trapân Srôk }<br>Phnom Péñ : (1,<br>22), D 19 . . . . . | Phnom Péñ : (1,<br>22), D 19 . . . . . | Stèle. . . . . }<br>} A : 20 l. + 4 l. vertic.<br>} B : 30 l. env. . . . .<br>} c : 4 l. . . . .<br>} d : 3 l. . . . .                                                                      |
| 92                      | Idem . . . . .        | Priñ Çrôm . . . . .                                         | In situ . . . . .                      | Piédroits. }<br>} sud : 38 l. . . . .<br>} nord : 25 l. . . . .                                                                                                                             |
| 93                      | Idem . . . . .        | Sandêk . . . . .                                            | Idem . . . . .                         | Dalle écaillée : env. 50 l. . . . .                                                                                                                                                         |
| 94                      | Idem . . . . .        | Phnom Trâp . . . . .                                        | Idem . . . . .                         | Piédroit nord : 12 l. . . . .                                                                                                                                                               |
| 95                      | Idem . . . . .        | Phnom Prâh Bât. }<br>Phnom Péñ : (1,<br>23), D 20 . . . . . | Phnom Péñ : (1,<br>23), D 20 . . . . . | Stèle digraphique. } A : 32 l. . . . .<br>} B : 34 l. . . . .                                                                                                                               |
| 96                      | Thbôn Khmûm . . . . . | Prahâr Antim <sup>(20)</sup> . . . . .                      | In situ . . . . .                      | Stèle : 13 fragments de l. . . . .                                                                                                                                                          |

| LANGUE  | ÉPOQUE<br>EN<br>ÈRE ÇAKA | NUMÉROS DES ESTAMPAGES             |                         | BIBLIOGRAPHIE                                                                                                     |
|---------|--------------------------|------------------------------------|-------------------------|-------------------------------------------------------------------------------------------------------------------|
|         |                          | de la<br>Bibliothèque<br>nationale | de l'École<br>française |                                                                                                                   |
| Sk.     |                          | 216 (25)                           | 89                      | A., I, 332. — L., I, 97.                                                                                          |
| Sk. (?) |                          | 210 (25)                           | 833                     | A., I, 327 <sup>1</sup> . — L., I, 104. — BE., XI, 249 ;<br>XIII (1), 14.                                         |
| Kh.     | 924                      | 209 (25)                           | 834                     | A., I, 327 <sup>2</sup> . — L., I, 104. — BE., XI, 249 ;<br>XIII (1), 14.                                         |
| Kh.     | 924                      | 211 (25)                           |                         | Exc. et Recon., III, 346. — A., I, 327 <sup>2</sup> . —<br>L., I, 104.                                            |
| Sk.     |                          |                                    |                         |                                                                                                                   |
| Kh.     |                          |                                    | 87                      | L., I, 108. — BE., XI, 249 ; XIII (1), 14.                                                                        |
| (?)     |                          |                                    |                         |                                                                                                                   |
| Kh.     |                          |                                    | 86; n. 11               | L., I, 110. — BE., I, 161 ; XII (3), 5 ; XIII<br>(1), 14.                                                         |
| Sk.     | x <sup>e</sup>           |                                    | 85                      | L., I, 114.                                                                                                       |
| Sk.     |                          |                                    | 84                      | L., I, 115.                                                                                                       |
| Sk.     | 884                      | 217 (25)                           | 83                      | JA., 1882 (2), 150. — A., I, 322. — L., I,<br>119.                                                                |
| Sk.     | 811                      | 218 (25)                           | 82; n. 380              | JA., 1882 (2), 151 et 170. — A., I, 319. —<br>L., I, 125. — IS., n <sup>o</sup> XLIV, 355. —<br>BE., XII, (3), 5. |
| Kh.     | x <sup>e</sup>           | 231 (26)                           | 110                     | A., I, 288. — L., I, 133.                                                                                         |



| NUMÉROS<br>D'INVENTAIRE | PROVINCE        | LIEU D'ORIGINE                                    | SITUATION<br>ACTUELLE | DESCRIPTION                                                                                                         |
|-------------------------|-----------------|---------------------------------------------------|-----------------------|---------------------------------------------------------------------------------------------------------------------|
| <b>K</b>                |                 |                                                   |                       |                                                                                                                     |
| 97                      | Thbôn Khmūp . . | Práh Thât Tôc. .                                  | In situ . . . . .     | Encadr' de la porte (ruiné) { Linteau : 3 l. . . . .<br>Pié- { sud : 30 l. . . . .<br>droits { nord : 22 l. . . . . |
| 98                      | Idem . . . . .  | Prei Añkor . . .                                  | (?)                   | Stèle : qq. lettres sur la tranche.                                                                                 |
| 99                      | Idem . . . . .  | Çrñ Añ . . . . .                                  | In situ . . . . .     | Piédroits . . { sud : 33 l. . . . .<br>{ nord : 27 l. . . . .                                                       |
| 100                     | Idem . . . . .  | Kor . . . . .                                     | Idem . . . . .        | Stèle ruinée : 11 l. . . . .                                                                                        |
| 101                     | Idem . . . . .  | Práh Thât Práh<br>Sreï . . . . .                  | Idem . . . . .        | Stèle digraphique { A : 37 l. . . . .<br>brisée en 3. { B : 40 l. . . . .                                           |
| 102                     | Idem . . . . .  | Práh Thât Práh<br>Sreï (Édicule K.)               | Idem . . . . .        | Piédroits . . { sud : 7 l. . . . .<br>{ nord : 1 l. . . . .                                                         |
| 103                     | Idem . . . . .  | Práh Thât Práh<br>Sreï (Édicule L.)               | Idem . . . . .        | Piédroits . . { sud : 4 l. . . . .<br>{ nord { 6 l. . . . .<br>15 l. . . . .                                        |
| 104                     | Idem . . . . .  | Práh Thât Práh<br>Sreï (Porte II).                | Idem . . . . .        | Piédroits ruinés : qq. l. . . . .                                                                                   |
| 105                     | Idem . . . . .  | Phum Mien . . .                                   | Idem . . . . .        | Piédroit { 1 <sup>o</sup> 16 l. . . . .<br>sud. { 2 <sup>o</sup> 5 l. . . . .<br>{ 3 <sup>o</sup> 9 l. . . . .      |
| 106                     | Idem . . . . .  | Tàol Çàrèk . . .                                  | Idem . . . . .        | Stèle brisée : 30 l. . . . .                                                                                        |
| 107                     | Idem . . . . .  | Práh Theat Khnài<br>Van <sup>(21)</sup> . . . . . | Idem . . . . .        | Fragment de stèle : 7 l. . . . .                                                                                    |

| LANGUE            | ÉPOQUE<br>EN<br>ÈRE ÇAKA | NUMÉROS DES ESTAMPAGES             |                         | BIBLIOGRAPHIE                                                             |
|-------------------|--------------------------|------------------------------------|-------------------------|---------------------------------------------------------------------------|
|                   |                          | de la<br>Bibliothèque<br>nationale | de l'École<br>française |                                                                           |
| Sk.<br>Kh.        | vi <sup>e</sup>          | 229 et 230 (26)                    | 107, 108 et 109         | A., I, 289. — L., I, 137.                                                 |
| Kh.               | vi <sup>e</sup>          | 228 (26)                           |                         | A., I, 290. — L., I, 137.                                                 |
| Kh.               | 784 (?)                  | 236 (27)                           | 111 et 112              | A., I, 292. — L., I, 141.                                                 |
| Kh.               |                          | 233 (27)                           | 103                     | A., I, 292. — L., I, 142. — BE., XIII (1), 15.                            |
| Sk.               | 811                      | 232 (27)                           | 94                      | A., I, 84. — L., I, 154 <sup>a</sup> . — IS., n <sup>o</sup> XLVIII, 382. |
| Sk.               | ix <sup>e</sup>          |                                    | 95 et 96                | L., I, 155 <sup>b</sup> .                                                 |
| Kh.<br>Sk.<br>Kh. |                          |                                    | 97 et 98                | L., I, 155 <sup>c</sup> .                                                 |
| (?)               |                          |                                    | 99                      | L., I, 155 <sup>d</sup> .                                                 |
| Kh.               | 834 (?)<br>908<br>909    | 237 (27)                           | 104                     | A., I, 282. — L., I, 155.                                                 |
| Kh.               | 1480                     | 239 (28)                           | 102                     | A., I, 282. — L., I, 155.                                                 |
| Kh.               |                          | 234 (27)                           | 101                     | L., I, 156 <sup>a</sup> .                                                 |

| NUMÉROS<br>D'INVENTAIRE | PROVINCE              | LIEU D'ORIGINE                                  | SITUATION<br>ACTUELLE                    | DESCRIPTION                                                                                             |
|-------------------------|-----------------------|-------------------------------------------------|------------------------------------------|---------------------------------------------------------------------------------------------------------|
| <b>K</b>                |                       |                                                 |                                          |                                                                                                         |
| 108                     | Thbôn Khmúp.          | <i>Prah Theat Khnai</i><br><i>Van</i> . . . . . | In situ . . . . .                        | Fragment de stèle : 12 l. . . . .                                                                       |
| 109                     | <i>Idem</i> . . . . . | <i>Pràsàt Práh Thât</i>                         | <i>Idem</i> . . . . .                    | Piédroits. { sud. . 6 l. . . . .<br>{ nord { 10 l. . . . .<br>{ 15 l. . . . .                           |
| 110                     | <i>Idem</i> . . . . . | <i>Práh Thât Khtom</i>                          | <i>Idem</i> . . . . .                    | Stèle digraphique. { A : 31 l. . . . .<br>{ B : 35 l. . . . .                                           |
| 111                     | Srëi Santhor. . . . . | <i>Vat Sithor</i> . . . . .                     | <i>Idem</i> . . . . .                    | Stèle. . . . . { A : 50 l. . . . .<br>{ B : 50 l. . . . .<br>{ C : 50 l. . . . .<br>{ D : 46 l. . . . . |
| 112                     | <i>Idem</i> . . . . . | <i>Idem</i> . . . . .                           | <i>Idem</i> . . . . .                    | Stèle { A : env. 40 l. . . . .<br>ruinée. { B : env. 40 l. . . . .                                      |
| 113                     | <i>Idem</i> . . . . . | <i>Svây Sât Phnom</i> .                         | <i>Idem</i> . . . . .                    | Stèle : env. 30 l. . . . .                                                                              |
| 114                     | <i>Idem</i> . . . . . | <i>Rosëi Srök</i> . . . . .                     | (?)                                      | Stèle : 28 l. . . . .                                                                                   |
| 115                     | Sürn Trañ. . . . .    | <i>Sóphās</i> . . . . .                         | In situ. . . . .                         | Stèle : 18 l. . . . .                                                                                   |
| 116                     | <i>Idem</i> . . . . . | <i>Crâoy Ampil</i> . . . . .                    | Phnom Péñ : (1,<br>O, 10), D 21. . . . . | Stèle : 3 l. . . . .                                                                                    |
| 117                     | Kracèh. . . . .       | <i>Samrôn</i> (2). . . . .                      | (?)                                      | Stèle { A : 6 l. . . . .<br>ruinée. { B : 7 l. . . . .                                                  |
| 118                     | <i>Idem</i> . . . . . | <i>Idem</i> . . . . .                           | (?)                                      | Stèle effacée. . . . .                                                                                  |
| 119                     | <i>Idem</i> . . . . . | <i>Phum Sâlâ</i> . . . . .                      | In situ. . . . .                         | Fragment de stèle : 3 l. . . . .                                                                        |
| 120                     | <i>Idem</i> . . . . . | <i>Tâol Càrèk</i> . . . . .                     | <i>Idem</i> . . . . .                    | Stèle ruinée : 14 l. . . . .                                                                            |



| LANGUE | ÉPOQUE<br>EN<br>ÈRE ÇAKA | NUMÉROS DES ESTAMPAGES             |                         | BIBLIOGRAPHIE                                                                                                                                 |
|--------|--------------------------|------------------------------------|-------------------------|-----------------------------------------------------------------------------------------------------------------------------------------------|
|        |                          | de la<br>Bibliothèque<br>nationale | de l'École<br>française |                                                                                                                                               |
| Kh.    |                          | 235 (27)                           | 100                     | A., I, 281. — L., I, 156 <sup>b</sup> .                                                                                                       |
| Sk.    | VI <sup>e</sup>          |                                    | 106                     | L., I, 157. — BE., XI, 393.                                                                                                                   |
| Kh.    |                          |                                    | 105                     |                                                                                                                                               |
| Sk.    | 811                      | 238 (28)                           | 122                     | JA., 182 (2), 148 et 170. — A., I, 287. —<br>L., I, 160. — IS, n <sup>o</sup> XLIX, 384.                                                      |
| Sk.    | IX <sup>e</sup>          | 248 (29)                           | 113                     | JA., 1882 (2), 147. — Comptes-rendus de<br>l'Acad. des Inscr. 1883, 90. — Rev. Arch.,<br>1883, 182. — A., I, 261. — L., I, 169 <sup>a</sup> . |
| (?)    |                          |                                    | 114                     | A., I, 261. — L., I, 169 <sup>b</sup> .                                                                                                       |
| Kh.    |                          |                                    | 139                     | A., I, 260. — L., I, 175.                                                                                                                     |
| Kh.    | VI <sup>e</sup>          | 244 (28)                           |                         | A., I, 260. — L., I, 175.                                                                                                                     |
| Kh.    | VI <sup>e</sup>          | 207 (24)                           | 126                     | A., I, 343. — L., I, 179.                                                                                                                     |
| Sk.    | VI <sup>e</sup>          |                                    | 348; n. 190             | BE., IV, 739; XIV (9), 95.                                                                                                                    |
| (?)    |                          | 224 (26)                           | }                       | A., I, 297. — L., I, 181.                                                                                                                     |
|        |                          | 225 (26)                           |                         |                                                                                                                                               |
| (?)    |                          |                                    |                         | L., I, 181.                                                                                                                                   |
| Kh.    |                          |                                    | 123                     | L., I, 181.                                                                                                                                   |
| Kh.    |                          | 227 (27)                           | 124                     | A., I, 296. — L., I, 182.                                                                                                                     |

| NUMÉROS<br>D'INVENTAIRE | PROVINCE         | LIEU D'ORIGINE                       | SITUATION<br>ACTUELLE                   | DESCRIPTION                                                                                                                                                                                                                                                                                                                                         |
|-------------------------|------------------|--------------------------------------|-----------------------------------------|-----------------------------------------------------------------------------------------------------------------------------------------------------------------------------------------------------------------------------------------------------------------------------------------------------------------------------------------------------|
| <b>K</b>                |                  |                                      |                                         |                                                                                                                                                                                                                                                                                                                                                     |
| 121                     | Kracèh . . . . . | Pràh Thàt Kvàn<br>Pir. . . . .       | In situ . . . . .                       | Piédroit nord : 2 l. . . . .                                                                                                                                                                                                                                                                                                                        |
| 122                     | Idem . . . . .   | Thma Kré. . . . .                    | Idem . . . . .                          | Inscr. sur roche : 4 l. . . . .                                                                                                                                                                                                                                                                                                                     |
| 123                     | Idem . . . . .   | Pràh Vihâr Kòk.                      | (?)                                     | Piédroit ruiné : 8 l. . . . .                                                                                                                                                                                                                                                                                                                       |
| 124                     | Idem . . . . .   | Vat Tassar Mo-<br>roy . . . . .      | Musée Guimet . .                        | Stèle. . . . .<br><div style="display: inline-block; vertical-align: middle; margin-left: 10px;"> <span style="font-size: 2em;">}</span> <span style="display: inline-block; vertical-align: middle;">                     3 l. . . . .<br/>                     18 l. . . . .<br/>                     4 l. . . . .                 </span> </div> |
| 125                     | Idem . . . . .   | Sambôr (Tà Kiñ).                     | Phnom Péñ : (I,<br>10), D 5. . . . .    | Piédroit : 24 l. . . . .                                                                                                                                                                                                                                                                                                                            |
| 126                     | Idem . . . . .   | Sambôr (Tàol<br>Kòk Pràsât). . . . . | (?)                                     | Stèle brisée en 2 : 4 l. . . . .                                                                                                                                                                                                                                                                                                                    |
| 127                     | Idem. . . . .    | Sambôr (Trapân<br>Prei) . . . . .    | Phnom Péñ : (I,<br>20), D 10 . . . . .  | Fragment de piédroit : 20 l. . . . .                                                                                                                                                                                                                                                                                                                |
| 128                     | Idem . . . . .   | Sambôr <sup>(23)</sup> . . . . .     | Phnom Péñ : (I,<br>O, 4), D 8 . . . . . | Piédroit : 9 l. . . . .                                                                                                                                                                                                                                                                                                                             |
| 129                     | Idem . . . . .   | Sambôr (Tà Kiñ).                     | Phnom Péñ : (I,<br>11), D 6 . . . . .   | Piédroit : 22 l. . . . .                                                                                                                                                                                                                                                                                                                            |
| 130                     | Idem . . . . .   | Sambôr. . . . .                      | (?)                                     | Piédroit : 9 l. . . . .                                                                                                                                                                                                                                                                                                                             |
| 131                     | Idem . . . . .   | Idem . . . . .                       | Phnom Péñ : (I,<br>18), D 9 . . . . .   | Fragment de linteau : 4 l. . . . .                                                                                                                                                                                                                                                                                                                  |

| LANGUE            | ÉPOQUE<br>EN<br>ÈRE ÇAKA | NUMÉROS DES ESTAMPAGES             |                         | BIBLIOGRAPHIE                                                                      |
|-------------------|--------------------------|------------------------------------|-------------------------|------------------------------------------------------------------------------------|
|                   |                          | de la<br>Bibliothèque<br>nationale | de l'École<br>française |                                                                                    |
| Sk.               | 638                      | 226 (26)                           | 125                     | A., I, 297. — L., I, 185. — BE., IV, 675, 742.                                     |
| Sk.               | VI*                      | 223 (26)                           | 74                      | A., I, 298. — L., I, 185. — BE., III, 212.                                         |
| Sk.               | VI*-VII*                 | 219 (26)                           |                         | A., I, 303. — L., I, 187. — BE., IV, 741.                                          |
| Sk.<br>Kh.<br>Sk. | 725                      | 222 (26)                           |                         | JA., 1883 (1), 455. — A., I, 304 — L., I, 187                                      |
| Kh.               | 923                      | 220 (26)                           | 841; n. 7               | A., I, 307 <sup>1</sup> . — L., I, 189 <sup>b</sup> . — BE., IV, 741; XII (3), 4.  |
| Kh.               | VI*                      | 221 (26)                           |                         | A., I, 306 <sup>1</sup> . — L., I, 189. — BE., IV, 741.                            |
| Kh.               |                          |                                    | 117; n. 9               | A., I, 306 <sup>1</sup> . — L., I, 189 <sup>d</sup> . — BE., IV, 741; XII (3), 5.  |
| Kh.               |                          |                                    | 840; n. 4               | BE., XII (3), 3.                                                                   |
| Kh.               | VIII*-VIII*              |                                    | 71, 121; n. 8           | A., I, 306 <sup>1</sup> . — L., I, 189 <sup>e</sup> . — BE., IV, 741; XII, (3), 4. |
| Kh.               |                          |                                    | 116                     | L., I, 189 <sup>e</sup> . — BE., IV, 741.                                          |
| Sk.               |                          |                                    | 115                     | A., I, 306 <sup>1</sup> . — L., I, 189 <sup>f</sup> . — BE., IV, 741; XII (3), 4.  |



| NUMÉROS<br>D'INVENTAIRE | PROVINCE               | LIEU D'ORIGINE                    | SITUATION<br>ACTUELLE                     | DESCRIPTION                                                                                                                                                                                                                                                                                                                       |
|-------------------------|------------------------|-----------------------------------|-------------------------------------------|-----------------------------------------------------------------------------------------------------------------------------------------------------------------------------------------------------------------------------------------------------------------------------------------------------------------------------------|
| 132                     | Kraçèh . . . . .       | Sambôr (Anlân<br>Prân) . . . . .  | Phnom Péñ : (I,<br>21), D 7 . . . . .     | Piédroit : 8 l. . . . .                                                                                                                                                                                                                                                                                                           |
| 133                     | <i>Idem</i> . . . . .  | Sambôr (Trapân<br>Thma) . . . . . | In situ . . . . .                         | Piédroit : 18 l. . . . .                                                                                                                                                                                                                                                                                                          |
| 134                     | <i>Idem</i> . . . . .  | Lobèk Srôt . . . . .              | Phnom Péñ : (I,<br>O, 11), D 11 . . . . . | Piédroit. . . . .<br><div style="display: inline-block; vertical-align: middle;"> <span style="font-size: 2em;">}</span> <span style="display: inline-block; vertical-align: middle;">9 l. . . . .<br/>20 l. . . . .</span> </div>                                                                                                |
| 135                     | <i>Idem</i> . . . . .  | <i>Idem</i> . . . . .             | Phnom Péñ : (I,<br>O, 12), D 12 . . . . . | Piédroit : 3 l. . . . .                                                                                                                                                                                                                                                                                                           |
| 136                     | Loñvèk . . . . .       | Loñvèk (?) . . . . .              | Phnom Péñ (Vat<br>Bótúmvodéi) . . . . .   | Stèle. . . . .<br><div style="display: inline-block; vertical-align: middle;"> <span style="font-size: 2em;">}</span> <span style="display: inline-block; vertical-align: middle;">A : 31 l. . . . .<br/>B : 35 l. . . . .<br/>C : 45 l. . . . .</span> </div>                                                                    |
| 137                     | <i>Idem</i> . . . . .  | <i>Idem</i> (21) . . . . .        | Phnom Péñ : (I,<br>31), D 15 . . . . .    | Stèle : 35 l. . . . .                                                                                                                                                                                                                                                                                                             |
| 138                     | Kômpon Čhnân . . . . . | Pràsàt Tòc . . . . .              | In situ . . . . .                         | Piédroit sud : 30 l. . . . .                                                                                                                                                                                                                                                                                                      |
| 139                     | <i>Idem</i> . . . . .  | Phum Dâ . . . . .                 | Musée Guimet . . . . .                    | Stèle . . . . .<br><div style="display: inline-block; vertical-align: middle;"> <span style="font-size: 2em;">}</span> <span style="display: inline-block; vertical-align: middle;">A : 20 l. . . . .<br/>B { 2 l. . . . .<br/>15 l. . . . .</span> </div>                                                                        |
| 140                     | Bàrày . . . . .        | Vat Bàrày . . . . .               | In situ . . . . .                         | Stèle. . . . .<br><div style="display: inline-block; vertical-align: middle;"> <span style="font-size: 2em;">}</span> <span style="display: inline-block; vertical-align: middle;">2 l. . . . .<br/>16 l. . . . .</span> </div>                                                                                                   |
| 141                     | <i>Idem</i> . . . . .  | <i>Idem</i> . . . . .             | <i>Idem</i> . . . . .                     | Stèle à 2 faces . . . . .                                                                                                                                                                                                                                                                                                         |
| 142                     | <i>Idem</i> . . . . .  | <i>Idem</i> . . . . .             | <i>Idem</i> . . . . .                     | Stèle . . . . .<br><div style="display: inline-block; vertical-align: middle;"> <span style="font-size: 2em;">}</span> <span style="display: inline-block; vertical-align: middle;">A : 31 l. . . . .<br/>B : 28 l. . . . .<br/>C : 24 l. . . . .<br/>d : 24 l. . . . .<br/>E : 13 l. . . . .<br/>f : 13 l. . . . .</span> </div> |

| LANGUE     | ÉPOQUE<br>EN<br>ÈRE ÇAKA | NUMÉROS DES ESTAMPAGES             |                         | BIBLIOGRAPHIE                                                                                               |
|------------|--------------------------|------------------------------------|-------------------------|-------------------------------------------------------------------------------------------------------------|
|            |                          | de la<br>Bibliothèque<br>nationale | de l'École<br>française |                                                                                                             |
| Sk.        |                          |                                    | 72, 120; n. 10          | A., I, 306 <sup>d</sup> . — L., I, 189 <sup>s</sup> . — BE., IV, 741; XII (3), 5.                           |
| Kh.        | vi <sup>e</sup>          |                                    | 119                     | L., I, 190. — BE., IV, 741.                                                                                 |
| Sk.<br>Kh. | 703                      |                                    | 371; n. 381             | BE., V, 242; V, 419; XIII (1), 17; XIV (9), 95.                                                             |
| Kh.        | vi <sup>e</sup>          |                                    | 372; n. 191             | BE., V, 242; VI, 419; XIII (1), 17; XIV (9), 95.                                                            |
| Sk.<br>Kh. | x <sup>e</sup>           | 240 (28)                           | 144                     | JA., 1882 (2), 144. — A., I, 215. — L., I, 82. — IS., n <sup>o</sup> XVII, 122.                             |
| Kh.        | vi <sup>e</sup>          | 309 (35)                           | 260; n. 12              | A., I, 135. — BE., II, 108, 224; XII (3), 5                                                                 |
| Kh.        | ix <sup>e</sup>          |                                    | 158                     | A., I, 361. — L., I, 200.                                                                                   |
| Sk.<br>Kh. | 976                      |                                    |                         | JA., 1882 (1), 208. — A., I, 362. — BC., 1910, 130.                                                         |
| Sk.<br>Kh. | 598                      | 202 (24)                           | 253                     | JA., 1883 (1), 457. — A., I, 346 <sup>i</sup> . — L., I, 209 <sup>a</sup> . — IS., n <sup>o</sup> XIII, 75. |
| Kh.        | 1821 A. D.               |                                    |                         | A., I, 347 <sup>a</sup> . — L., I, 209 <sup>b</sup> .                                                       |
| Kh.        | 1851 A. D.               | 203 (24)                           | 254                     | A., I, 349 <sup>s</sup> . — L., I, 209 <sup>b</sup> .                                                       |

| NUMÉROS<br>D'INVENTAIRE | PROVINCE          | LIEU D'ORIGINE                                                        | SITUATION         |          | DESCRIPTION                                                                                          |
|-------------------------|-------------------|-----------------------------------------------------------------------|-------------------|----------|------------------------------------------------------------------------------------------------------|
|                         |                   |                                                                       |                   | ACTUELLE |                                                                                                      |
| <b>K</b>                |                   |                                                                       |                   |          |                                                                                                      |
| 143                     | Bàrày . . . . .   | Pràsàt Tnòt Cùm.                                                      | (?)               |          | Stèle ruinée. { A : 26 l . . . . .<br>B : 26 l . . . . .<br>c : 26 l . . . . .<br>d : 26 l . . . . . |
| 144                     | Idem . . . . .    | Pràsàt Kòmbòt.                                                        | In situ . . . . . |          | Piédroit sud : 14 l . . . . .                                                                        |
| 145                     | Santhük . . . . . | Phum Pràsàt . . .                                                     | Idem . . . . .    |          | Piédroit ruiné nord : 5 l . . . . .                                                                  |
| 146                     | Idem . . . . .    | Kakòh . . . . .                                                       | Idem . . . . .    |          | Stèle . . . . . { 11 l . . . . .<br>32 l . . . . .                                                   |
| 147                     | Kòmpon Svày . . . | Pràsàt Vâl Kòk<br>Khlòn . . . . .                                     | Idem . . . . .    |          | Piédroits { nord : 34 l . . . . .<br>ruinés. { sud : env. 30 l . . . . .                             |
| 148                     | Idem . . . . .    | Sambòr Prei Kük<br>(édifice N <sup>17</sup> ) . . .                   | Idem . . . . .    |          | Piédroit sud : 14 l . . . . .                                                                        |
| 149                     | Idem . . . . .    | Sambòr Prei Kük<br>(édifice N <sup>18</sup> ) . . .                   | Idem . . . . .    |          | Piédroit sud : 29 l . . . . .                                                                        |
| 150                     | Idem . . . . .    | Pràsàt Robaň<br>Romās (gopura<br>du mon <sup>1</sup> b) . . .         | Idem . . . . .    |          | Piédroit { 1 <sup>o</sup> 19 l . . . . .<br>nord. { 2 <sup>o</sup> 8 l . . . . .                     |
| 151                     | Idem . . . . .    | Pràsàt Robaň Ro-<br>mās (Groupe voi-<br>sin de) [mon <sup>1</sup> F]. | Idem . . . . .    |          | Piédroit nord : 12 l . . . . .                                                                       |



| LANGUE     | ÉPOQUE<br>EN<br>ÈRE ÇAKA           | NUMÉROS DES ESTAMPAGES             |                         | BIBLIOGRAPHIE                                                            |
|------------|------------------------------------|------------------------------------|-------------------------|--------------------------------------------------------------------------|
|            |                                    | de la<br>Bibliothèque<br>nationale | de l'École<br>française |                                                                          |
| Kh.        | x <sup>e</sup>                     | 205 (24)                           | 165                     | A., I, 352. — L., I, 210. — BE., XI, 248 ;<br>XIII (1), 20.              |
| Kh.        | XII - XIII <sup>e</sup>            | 204 (24)                           | 166                     | A., I, 351. — L., I, 213. — BE., XI, 248 ;<br>XIII (1), 20.              |
| Kh.        | VI <sup>e</sup> -VIII <sup>e</sup> | 201 (24)                           | 164                     | A., I, 370. — L., I, 215.                                                |
| Sk.<br>Kh. | VI <sup>e</sup> -VII <sup>e</sup>  | 175 (20)                           | 167                     | A., I, 370. — L., I, 216. — BE., XI, 247.                                |
| Sk.        | x <sup>e</sup> (?)                 | 198 (23)                           | 169                     | A., I, 376. — L., I, 224.                                                |
| Sk.        | IX <sup>e</sup>                    |                                    | 162, 794                | L., I, 235. — Morand, 18 (20). — BE., XIII<br>(1), 27. — BC., 1912, 189. |
| Kh.        | VI <sup>e</sup>                    |                                    | 366, 797                | Morand, 17. — BE., XIII (1), 27-28. —<br>BC., 1912, 189.                 |
| Kh.        |                                    |                                    | 367, 799                | Morand, 25 (D). — BE., XIII (1), 31.                                     |
| Sk.        | VI <sup>e</sup>                    |                                    | 368 ; n. 281            | Morand, 26. — BE., XIII (1), 32.                                         |

| NUMÉROS<br>D'INVENTAIRE | PROVINCE              | LIEU D'ORIGINE                                                            | SITUATION<br>ACTUELLE                   | DESCRIPTION                                                                                              |
|-------------------------|-----------------------|---------------------------------------------------------------------------|-----------------------------------------|----------------------------------------------------------------------------------------------------------|
| <b>16</b>               |                       |                                                                           |                                         |                                                                                                          |
| 152                     | Kômpon Svây. . .      | <i>Pràsàt Robaṅ</i><br><i>Romās (gopura</i><br><i>du mon' b) (20) . .</i> | In situ. . . . .                        | Piédroit sud : 33 l. 1/2 . . . . .                                                                       |
| 153                     | <i>Idem</i> . . . . . | <i>Pràsàt Robaṅ</i><br><i>Romās (mon' d) . .</i>                          | <i>Idem</i> . . . . .                   | Piédroit nord : 29 l. . . . .                                                                            |
| 154                     | Kandāl . . . . .      | <i>Phum Komleṅ</i><br><i>(21) . . . . .</i>                               | Phnom Pēñ : (1,<br>O, 3), D 18. . . . . | Inscription : 2 faces. { 18 l. . . . .<br>14 l. . . . .                                                  |
| 155                     | Kômpon Svây. . .      | <i>Kók Rokà</i> . . . . .                                                 | In situ . . . . .                       | Piédroits . . . . . { 21 l. . . . .<br>32 l. . . . .                                                     |
| 156                     | <i>Idem</i> . . . . . | <i>Vat Mahà</i> . . . . .                                                 | <i>Idem</i> . . . . .                   | Piédroit sud : 33 l. . . . .                                                                             |
| 157                     | <i>Idem</i> . . . . . | <i>Vat Kdēi Càr</i> . .                                                   | (?)                                     | Stèle . . . . . { A : 14 l. . . . .<br>B : 15 l. . . . .<br>c : 23 l. . . . .<br>d (base) : 1 l. . . . . |
| 158                     | <i>Idem</i> . . . . . | <i>Tuol Pràsàt</i> . . .                                                  | Phnom Pēñ, D 14.                        | Stèle . . . . . { A : 77 l. . . . .<br>B : 77 l. . . . .<br>c : 66 l. . . . .<br>d : 66 l. . . . .       |
| 159                     | <i>Idem</i> . . . . . | <i>Pràsàt Bēh</i> . . .                                                   | In situ. . . . .                        | Piédroit mutilé : 9 l. . . . .                                                                           |
| 160                     | <i>Idem</i> . . . . . | <i>Pràsàt Khnà</i> . .                                                    | <i>Idem</i> . . . . .                   | Stèle { A : 25 l. . . . .<br>ruinée } B : 25 l. . . . .                                                  |
| 161                     | <i>Idem</i> . . . . . | <i>Pràh Khàn</i> (an-<br>nexe) . . . . .                                  | <i>Idem</i> . . . . .                   | Piédroit sud : 20 l. . . . .                                                                             |

| LANGUE        | ÉPOQUE<br>EN<br>ÈRE ÇAKA          | NUMÉROS DES ESTAMPAGES             |                         | BIBLIOGRAPHIE                                                                                                                     |
|---------------|-----------------------------------|------------------------------------|-------------------------|-----------------------------------------------------------------------------------------------------------------------------------|
|               |                                   | de la<br>Bibliothèque<br>nationale | de l'École<br>française |                                                                                                                                   |
| Kh.           |                                   |                                    | 369, 800                | Morand, 25 (D). — BE., XIII (1), 31. — BC., 1912, 189 (C).                                                                        |
| Kh.           | x <sup>e</sup>                    |                                    | 370, 801                | Morand, 25 (B). — BE., XIII (1), 31. — BC., 1912, 189 (I).                                                                        |
| Kh.           | 656                               |                                    | 365 : n. 3              | BE., XII (3), 3.                                                                                                                  |
| Kh.           | vi <sup>e</sup> -vii <sup>e</sup> |                                    | 351, 352 : n. 187       |                                                                                                                                   |
| Sk.           | x <sup>e</sup>                    |                                    | 163                     | L., I, 237. — Morand, 15.                                                                                                         |
| Sk.<br>Kh.    | 864                               | 176 (21)                           |                         | A., I, 372. — BE., XV (2), 25.                                                                                                    |
| Sk.<br>et Kh. | 925                               | 200 (24)                           | 168                     | JA., 1884 (1), 67. — A., I, 379 — L., I, 238.                                                                                     |
| Kh.           | vi <sup>e</sup> -vii <sup>e</sup> | 193 (23)                           | 170                     | A., I, 378. — L., I, 240.                                                                                                         |
| Sk.           | xii <sup>e</sup>                  | 194 (23)                           | 211                     | A., I, 378. — L., I, 242.                                                                                                         |
| Sk.           | 924                               | 192 (23)                           | 246 : n. 18             | { Ann. Extr.-Orient, I, 361 ; II, 195, 271, 333. — JA., 1883 (1), 256 ; 1884 (1), 66. — A., I, 439. — L., I, 246. — BE., IV, 672. |



| NUMÉROS<br>D'INVENTAIRE | PROVINCE              | LIEU D'ORIGINE                             | SITUATION<br>ACTUELLE               | DESCRIPTION                                                                                                 |
|-------------------------|-----------------------|--------------------------------------------|-------------------------------------|-------------------------------------------------------------------------------------------------------------|
| <b>K</b>                |                       |                                            |                                     |                                                                                                             |
| 162                     | Stón . . . . .        | <i>Ampl Rolôm</i><br>(Tour centrale).      | In situ . . . . .                   | Piédroits { sud : 30 l . . . . .<br>ruinés { nord : 22 l . . . . .                                          |
| 163                     | <i>Idem</i> . . . . . | <i>Ampl Rolôm</i><br>(Tour Nord) . . . . . | <i>Idem</i> . . . . .               | Piédroit : 9 l . . . . .                                                                                    |
| 164                     | <i>Idem</i> . . . . . | <i>Tûol Pei</i> . . . . .                  | Pagode de Kôm-<br>pon Ćen . . . . . | Stèle . . . . . { A : 18 l . . . . .<br>{ B : 21 l . . . . .<br>{ C : 4 l . . . . .                         |
| 165                     | <i>Idem</i> . . . . . | <i>Thvâr Kdei</i> . . . . .                | In situ . . . . .                   | Piédroits . . . . . { sud { 14 l . . . . .<br>{ 6 l . . . . .<br>{ 1 l . . . . .<br>{ nord : 40 l . . . . . |
| 166                     | <i>Idem</i> . . . . . | <i>Srëi Tul</i> . . . . .                  | <i>Idem</i> . . . . .               | Piédestal : 3 l . . . . .                                                                                   |
| 167                     | Ćikrên . . . . .      | <i>Pràsât Bën</i> . . . . .                | <i>Idem</i> . . . . .               | Piédroit ruiné sud : 4 l . . . . .                                                                          |
| 168                     | <i>Idem</i> . . . . . | <i>Pràsât Ćikrên</i><br>(Est) . . . . .    | <i>Idem</i> . . . . .               | Piédroit sud : 16 l . . . . .                                                                               |
| 169                     | <i>Idem</i> . . . . . | <i>Pràsât Ćikrên</i><br>(Ouest) . . . . .  | (?)                                 | Stèle : 12 l . . . . .                                                                                      |
| 170                     | <i>Idem</i> . . . . . | <i>Pràsât Prâp Tûr</i> . . . . .           | In situ . . . . .                   | Piédroit sud : 26 l . . . . .                                                                               |
| 171                     | <i>Idem</i> . . . . . | <i>Idem</i> <sup>(20)</sup> . . . . .      | <i>Idem</i> . . . . .               | Piédroit (à l'envers) sud : 9 l . . . . .                                                                   |

| LANGUE                   | ÉPOQUE<br>EN<br>ÈRE ÇAKA             | NUMÉROS DES ESTANPAGES             |                         | BIBLIOGRAPHIE                                                                                         |
|--------------------------|--------------------------------------|------------------------------------|-------------------------|-------------------------------------------------------------------------------------------------------|
|                          |                                      | de la<br>Bibliothèque<br>nationale | de l'École<br>française |                                                                                                       |
| Sk.                      | IX <sup>e</sup><br>VIII <sup>e</sup> | 170 (20)                           | 159, 160, 802           | A., I, 442. — L., I, 261.                                                                             |
| Kh.                      | VI <sup>e</sup> -VII <sup>e</sup>    | 171 (20)                           | 803                     | JA., 1883 (1), 457. — A., I, 442. — L.,<br>I, 261. — BC., 1912, 184. — BE., XI,<br>247; XIII (1), 34. |
| Kh.                      | 844                                  | 174 (20)                           | 250                     | JA., 1883 (1), 458. — A., I, 443. — L.,<br>I, 263.                                                    |
| Sk.<br>Kh.<br>Sk.<br>Kh. | 879<br>871 (?)                       | 172 (20)                           | 251 et 252              | JA., 1883 (1), 459. — A., I, 444. — L.,<br>I, 263.                                                    |
| Kh.                      | XVII <sup>e</sup> J.-C.              | 173 (20)                           |                         | A., I, 443. — L., I, 265.                                                                             |
| Sk.                      | IX <sup>e</sup>                      |                                    | 239                     | L., I, 267.                                                                                           |
| Kh.                      | 894                                  | 167 (19)                           | 237                     | JA., 1883 (1), 461. — A., I, 452 <sup>2</sup> . — L.,<br>I, 268.                                      |
| Kh.                      | X <sup>e</sup> -XI <sup>e</sup>      | 166 (19)                           |                         | A., I, 452 <sup>1</sup> . — BE., XV (2), 19.                                                          |
| Sk.                      | X <sup>e</sup>                       | 168 (20)                           | 244                     | A., I, 449 <sup>1</sup> . — L., I, 273 <sup>a</sup> . — IS., n <sup>o</sup> XVI,<br>117.              |
| Kh.                      | 891 (?)                              | 169 (20)                           | 238                     | A., I, 449 <sup>2</sup> . — L., I, 273 <sup>b</sup> .                                                 |

| NUMÉROS<br>D'INVENTAIRE | PROVINCE                    | LIEU D'ORIGINE                                              | SITUATION<br>ACTUELLE | DESCRIPTION                                                                                          |
|-------------------------|-----------------------------|-------------------------------------------------------------|-----------------------|------------------------------------------------------------------------------------------------------|
| <b>K</b>                |                             |                                                             |                       |                                                                                                      |
| 172                     | Kômpon Svây <sup>(30)</sup> | <i>Porñ Práh Thvâr.</i>                                     | In situ. . . . .      | Inscr. sur roc. { 7 l. . . . .<br>1 l. . . . .                                                       |
| 173                     | <i>Idem</i> . . . . .       | <i>Porñ Práh Püt Lơ.</i>                                    | <i>Idem</i> . . . . . | Inscr. sur roc. { 4 l. . . . .<br>4 l. . . . .                                                       |
| 174                     | <i>Idem</i> . . . . .       | <i>Idem</i> . . . . .                                       | <i>Idem</i> . . . . . | Inscr. sur roc : 5 l. . . . .                                                                        |
| 175                     | <i>Idem</i> . . . . .       | <i>Kòk Rosèi</i> <sup>(31)</sup> . . .                      | <i>Idem</i> . . . . . | Stèle ruinée. . . { A : 24 l. . . . .<br>B : 24 l. . . . .<br>c : 24 l. . . . .<br>d : 24 l. . . . . |
| 176                     | <i>Idem</i> . . . . .       | <i>Porñ Keñ Kan</i> . . .                                   | <i>Idem</i> . . . . . | Inscr. sur roc : 17 l. . . . .                                                                       |
| 177                     | <i>Idem</i> . . . . .       | <i>Práh Thàt Khvân.</i>                                     | <i>Idem</i> . . . . . | Piédroit nord : 65 l. . . . .                                                                        |
| 178                     | <i>Idem</i> . . . . .       | <i>Phnom Mrèc</i> . . .                                     | <i>Idem</i> . . . . . | Piédroit nord. { 2 l. . . . .<br>14 l. . . . .                                                       |
| 179                     | <i>Idem</i> . . . . .       | <i>Nong Kuh</i> <sup>(32)</sup> . . .                       | <i>Idem</i> . . . . . | Piédroit ruiné sud : 4 l. . . . .                                                                    |
| 180                     | <i>Idem</i> . . . . .       | <i>Pràsàt Pràm</i> . . .                                    | <i>Idem</i> . . . . . | Piédroits . . . { sud : 29 l. . . . .<br>nord : 33 l. . . . .                                        |
| 181                     | Cikrèn . . . . .            | <i>Nāk Tā Cārek</i> . . .                                   | <i>Idem</i> . . . . . | Stèle . . . . . { A : 17 l. . . . .<br>B : 19 l. . . . .<br>c : 9 l. . . . .                         |
| 182                     | <i>Idem</i> . . . . .       | <i>Kòh Ker</i> <sup>(33)</sup> :<br><i>Pràsàt Cīn</i> . . . | <i>Idem</i> . . . . . | Piliers ruinés . . . . .                                                                             |



| LANGUE     | ÉPOQUE<br>EN<br>ÈRE ÇARA            | NUMÉROS DES ESTAMPAGES             |                         | BIBLIOGRAPHIE                                                                                               |
|------------|-------------------------------------|------------------------------------|-------------------------|-------------------------------------------------------------------------------------------------------------|
|            |                                     | de la<br>Bibliothèque<br>nationale | de l'École<br>française |                                                                                                             |
| Sk.<br>Kh. | ix <sup>e</sup> (?)                 | 114 (13)                           | 241                     | A., I, 427. — L., I, 310. — Morand, 9. —<br>BE., XI, 398.                                                   |
| Sk.<br>Kh. | 869                                 | 112 (47)                           | 240                     | JA., 1884 (1), 58; 1914 (1), 638. — A., I,<br>426 <sup>1-2</sup> . — L., I, 315 <sup>a</sup> . — Morand, 8. |
| Kh.        | 869                                 | 113 (13)                           | 247                     | A., I, 427 <sup>3</sup> . — L., I, 315 <sup>b</sup> . — Morand, 8. —<br>JA. 1914 (1), 644.                  |
| Kh.        | ix <sup>e</sup> -x <sup>e</sup>     | 91 (10)                            | 248                     | A., I, 420. — L., I, 303, 316.                                                                              |
| Sk.        | viii <sup>e</sup> -ix <sup>e</sup>  | 115 (13)                           | 236                     | A., I, 425. — L., I, 321. — Morand, 6.                                                                      |
| Kh.        | xii <sup>e</sup> -xiii <sup>e</sup> | 199 (24)                           | 249                     | A., I, 416. — L., I, 328.                                                                                   |
| Sk.<br>Kh. | x <sup>e</sup>                      | 196 (23)                           | 245                     | A., I, 414. — L., I, 332.                                                                                   |
| Sk.        |                                     | 195 (23)                           | 235                     | A., I, 420. — L., I, 338.                                                                                   |
| Sk.        | 869                                 | 197 (23)                           | 242 et 243              | A., I, 420. — L., I, 341. — Morand, 2. —<br>BE., XIII (6), 17.                                              |
| Kh.        | 884                                 | 185 (22)                           |                         | A., I, 384. — L., I, 346.                                                                                   |
| Kh.        | ix <sup>e</sup>                     | 184 (22 et 61)                     | 234; n. 92, n. 93       | A., I, 408. — L., I, 362.                                                                                   |

| NUMÉROS<br>D'INVENTAIRE | PROVINCE             | LIEU D'ORIGINE                                          | SITUATION<br>ACTUELLE | DESCRIPTION                                                                                                 |
|-------------------------|----------------------|---------------------------------------------------------|-----------------------|-------------------------------------------------------------------------------------------------------------|
| <b>K</b>                |                      |                                                         |                       |                                                                                                             |
| 183                     | Čikrèn. . . . .      | <i>Kòh Ker : Pràsàt</i><br><i>Kračâp. . . . .</i>       | In situ. . . . .      | Piliers : 35 inscr. de 30 l cha-<br>cune. . . . .                                                           |
| 184                     | <i>Idem. . . . .</i> | <i>Kòh Ker : Pràsàt</i><br><i>Thom (Est). . . . .</i>   | <i>Idem. . . . .</i>  | Inscr. sur } 5 l. . . . .<br>la face nord. } 18 l. . . . .                                                  |
| 185                     | <i>Idem. . . . .</i> | <i>Idem. . . . .</i>                                    | <i>Idem. . . . .</i>  | Inscr. sur la face sud . . . . .                                                                            |
| 186                     | <i>Idem. . . . .</i> | <i>Kòh Ker : Pràsàt</i><br><i>Thom (Ouest). . . . .</i> | <i>Idem. . . . .</i>  | Inscr. sur la face nord . . . . .                                                                           |
| 187                     | <i>Idem. . . . .</i> | <i>Idem. . . . .</i>                                    | <i>Idem. . . . .</i>  | Inscr. sur la face sud. . . . .                                                                             |
| 188                     | <i>Idem. . . . .</i> | <i>Kòh Ker : Pràsàt</i><br><i>Thom (Péristyle)</i>      | <i>Idem. . . . .</i>  | Pilier nord : 15 l. . . . .                                                                                 |
| 189                     | <i>Idem. . . . .</i> | <i>Idem. . . . .</i>                                    | <i>Idem. . . . .</i>  | Pilier sud : 26 l. . . . .                                                                                  |
| 190                     | <i>Idem. . . . .</i> | <i>Phnom Sandak</i><br><i>(Salle O.) . . . . .</i>      | <i>Idem. . . . .</i>  | Stèle. . . . .<br>{ A : 14 l. . . . .<br>{ B : 24 l (?) . . . . .<br>{ C : 30 l (?) . . . . .               |
| 191                     | <i>Idem. . . . .</i> | <i>Idem. . . . .</i>                                    | <i>Idem. . . . .</i>  | Stèle . . . . .<br>{ A : 44 l. . . . .<br>{ B : 46 l. . . . .                                               |
| 192                     | <i>Idem. . . . .</i> | <i>Idem. . . . .</i>                                    | <i>Idem. . . . .</i>  | Stèle : 21 l. . . . .                                                                                       |
| 193                     | <i>Idem. . . . .</i> | <i>Idem. . . . .</i>                                    | <i>Idem. . . . .</i>  | Stèle brisée }<br>en deux. }<br>{ A : env. 40 l. . . . .<br>{ B : env. 40 l. . . . .<br>{ C : 18 l. . . . . |

| LANGUE     | ÉPOQUE<br>EN<br>ÈRE ÇARA | NUMÉROS DES ESTAMPAGES             |                           | BIBLIOGRAPHIE                                                                                              |
|------------|--------------------------|------------------------------------|---------------------------|------------------------------------------------------------------------------------------------------------|
|            |                          | de la<br>Bibliothèque<br>nationale | de l'École<br>française   |                                                                                                            |
| Kh.        | ix <sup>e</sup>          | 183 (51 et 52)                     | 217 à 233                 | A., I, 408. — L., I, 369.                                                                                  |
| Sk.<br>Kh. | 854                      | 180 (64)                           | 180 à 187 :<br>n. 86 à 91 | A., I, 406. — L., I, 381 <sup>b</sup> . — <i>IS.</i> , n <sup>o</sup> <i>LXIV</i> ,<br>555.                |
| Kh.        | ix <sup>e</sup>          | 179 (21)                           | 171 à 179                 | A., I, 407. — L., I, 381 <sup>b</sup> .                                                                    |
| Kh.        | 852                      | 178 (21)                           | 195 à 208                 | A., I, 407. — L., I, 380 <sup>a</sup> . — <i>IS.</i> , 556.                                                |
| Kh.        | 854                      | 177 (21)                           | 188 à 194                 | A., I, 407. — L., I, 380 <sup>a</sup> . — <i>IS.</i> , 556.                                                |
| Kh.        | 851                      | 182 (21)                           | 210                       | A., I, 407. — L., I, 381 <sup>c</sup> . — <i>IS.</i> , 556.                                                |
| Kh.        | ix <sup>e</sup>          | 181 (21)                           | 209                       | A., I, 407. — L., I, 381 <sup>c</sup> .                                                                    |
| Sk.<br>Kh. | ix <sup>e</sup><br>817   | 190 (23)                           | 215                       | A., I, 391 <sup>3</sup> . — L., I, 389 <sup>f</sup> . — <i>IS.</i> , n <sup>o</sup> <i>XLIII</i> ,<br>331. |
| Sk.        |                          | 189 (22)                           | 216                       | A., I, 391 <sup>1</sup> . — L., I, 389 <sup>d</sup> .                                                      |
| Kh.        | 878                      | 191 (23)                           | 214                       | A., I, 393 <sup>1</sup> . — L., I, 389 <sup>e</sup> .                                                      |
| Sk.<br>Kh. |                          | 188 (22)                           | 213                       | A., I, 391 <sup>2</sup> . — L., I, 389 <sup>f</sup> .                                                      |



| NUMÉROS<br>D'INVENTAIRE | PROVINCE               | LIEU D'ORIGINE                                        | SITUATION              |                                                                                                                                                                           |
|-------------------------|------------------------|-------------------------------------------------------|------------------------|---------------------------------------------------------------------------------------------------------------------------------------------------------------------------|
|                         |                        |                                                       |                        | ACTUELLE                                                                                                                                                                  |
| DESCRIPTION             |                        |                                                       |                        |                                                                                                                                                                           |
| 194                     | Āikrén . . . . .       | <i>Phnom Sandak</i><br>(Nef B) . . . . .              | In situ . . . . .      | Stèle brisée en six. { A : env. 40 l. . . . .<br>B : env. 40 l. . . . .                                                                                                   |
| 195                     | <i>Idem.</i> . . . . . | <i>Phnom Sandak</i><br>(Mon <sup>t</sup> N) . . . . . | <i>Idem.</i> . . . . . | Piédroit nord. { 1 <sup>o</sup> 6 l. . . . .<br>2 <sup>o</sup> 4 l. . . . .<br>3 <sup>o</sup> 14 l. . . . .<br>4 <sup>o</sup> 2 l. . . . .<br>5 <sup>o</sup> 4 l. . . . . |
| 196                     | <i>Idem.</i> . . . . . | <i>Dambók Khpòs</i><br>( <sup>34</sup> ) . . . . .    | (?)                    | Piédroit sud : 8 fgm <sup>3</sup> de l. . . . .                                                                                                                           |
| 197                     | Pòrsàt . . . . .       | <i>Pràh Kàn.</i> . . . .                              | In situ . . . . .      | Piédroits ruinés { sud : 26 l. . . . .<br>nord : env. 20 l . . . . .                                                                                                      |
| 198                     | Bàttambàn . . . . .    | <i>Dón Tri</i> . . . . .                              | <i>Idem</i> . . . . .  | Stèle . . . . . { A { 6 l. . . . .<br>12 l. . . . .<br>b : 20 l. . . . .<br>c : 19 l. . . . .                                                                             |
| 199                     | <i>Idem.</i> . . . . . | <i>Idem</i> . . . . .                                 | (?)                    | Piédroit ruiné : 9 l. . . . .                                                                                                                                             |
| 200                     | <i>Idem</i> . . . . .  | <i>Vat Slà Kèt.</i> . . . .                           | (?)                    | Stèle en 3 fgm <sup>3</sup> : 15, 13, 7 l. . . . .                                                                                                                        |
| 201                     | <i>Idem</i> . . . . .  | <i>Bàgan</i> ( <sup>35</sup> ) . . . . .              | (?)                    | Stèle : 14 l. . . . .                                                                                                                                                     |
| 202                     | <i>Idem</i> . . . . .  | <i>Idem</i> . . . . .                                 | (?)                    | Piédroit ruiné : 35 l. . . . .                                                                                                                                            |
| 203                     | <i>Idem</i> . . . . .  | <i>Idem</i> . . . . .                                 | (?)                    | Inser. sur un socle ( <sup>36</sup> ) : 2 l. . . . .                                                                                                                      |
| 204                     | <i>Idem</i> . . . . .  | <i>Pràsàt Snèn</i> . . . .                            | In situ . . . . .      | Stèle ruinée : 22 l. . . . .                                                                                                                                              |

| LANGUE                                         | ÉPOQUE<br>EN<br>ÈRE ÇAKA        | NUMÉROS DES ESTAMPAGES             |                         | BIBLIOGRAPHIE                                         |
|------------------------------------------------|---------------------------------|------------------------------------|-------------------------|-------------------------------------------------------|
|                                                |                                 | de la<br>Bibliothèque<br>nationale | de l'École<br>française |                                                       |
| Sk.<br>(et Kh.)                                | 1041                            | 187 (22)                           | 212                     | A., I, 395 <sup>6</sup> . — L., I, 389 <sup>5</sup> . |
| Kh.<br>Sk.<br>x <sup>e</sup><br>x <sup>e</sup> | 963                             | 186 (22)                           | 692                     | A., I, 394 <sup>5</sup> . — L., I, 389 <sup>5</sup> . |
| Kh.                                            | 970 (?)<br>843 (?)              |                                    |                         |                                                       |
| Kh.                                            | ix <sup>e</sup> -x <sup>e</sup> | 118 (13)                           |                         | A., I, 420. — L., I, 339.                             |
| Sk.                                            | 875                             |                                    |                         | A., I, 229. — L., I, 397. — BE., XIII (1), 39.        |
| Sk.<br>Kh.                                     | 888                             | 13 (2)                             |                         | A., II, 283. — L., III, 447.                          |
| Kh.                                            | 898                             |                                    |                         | A., II, 284.                                          |
| Kh.                                            | 1067                            | 29 (4)                             |                         | A., II, 286. — L., III, 432.                          |
| Kh.                                            | Moderne.                        | 2 (1)                              |                         | A., II, 290 <sup>1</sup> . — L., III, 444.            |
| Kh.                                            | x <sup>e</sup> (?)              | 3 (1)                              |                         | A., II, 290 <sup>2</sup> . — L., III, 444.            |
| Kh.                                            | 972                             | 1 (1)                              |                         | A., II, 290 <sup>4</sup> . — L., III, 444.            |
| Kh.                                            |                                 | 20 (3)                             | 451                     | A., II, 291.                                          |

| NUMÉROS<br>D'INVENTAIRE | PROVINCE      | LIEU D'ORIGINE          | SITUATION<br>ACTUELLE | DESCRIPTION                                                                                        |
|-------------------------|---------------|-------------------------|-----------------------|----------------------------------------------------------------------------------------------------|
| <b>K</b>                |               |                         |                       |                                                                                                    |
| 205                     | Bàttambañ.    | Bàsèt (3°) (Porte Sud). | In situ.              | Inscription. { 1° 25 l. . . . .<br>2° 18 l. . . . .                                                |
| 206                     | <i>Idem</i> . | <i>Idem</i> .           | <i>Idem</i> .         | Piédroit nord : 45 l. . . . .                                                                      |
| 207                     | <i>Idem</i> . | Bàsèt (Porte Ouest).    | <i>Idem</i> .         | Piédroits. { sud : 66 l. . . . .<br>nord : 10 l. . . . .                                           |
| 208                     | <i>Idem</i> . | Bàsèt (Porte Est).      | <i>Idem</i> .         | Piédroit { 30 l. . . . .<br>ruiné sud. { 38 l. . . . .                                             |
| 209                     | <i>Idem</i> . | Pràsàt Tà Kè Poñ.       | (?)                   | Stèle . . . . . { A : 24 l. . . . .<br>B : 24 l. . . . .<br>C : 24 l. . . . .<br>D : 26 l. . . . . |
| 210                     | <i>Idem</i> . | <i>Idem</i> .           | (?)                   | Stèle ruinée : 34 l. . . . .                                                                       |
| 211                     | <i>Idem</i> . | Vat Èk (3°).            | In situ.              | Piédroits. { sud : qq. mots. . . . .<br>nord { 9 l. . . . .<br>2 l. . . . .                        |
| 212                     | <i>Idem</i> . | Tà Nèn.                 | <i>Idem</i> .         | Stèle . . . . . { A { 4 l. . . . .<br>26 l. . . . .<br>B : env. 20 l. . . . .<br>C : 3 l. . . . .  |
| 213                     | <i>Idem</i> . | Phnom Bantây Nân.       | <i>Idem</i> .         | Socle d'un linga : 1 l. . . . .                                                                    |
| 214                     | <i>Idem</i> . | <i>Idem</i> .           | <i>Idem</i> .         | Stèle. . . . . { A { 20 l. . . . .<br>1 l. . . . .<br>B { 5 l. . . . .<br>15 l. . . . .            |



| LANGUE                   | ÉPOQUE<br>EN<br>ÈRE ÇAKA | NUMÉROS DES ESTANPAGES             |                         | BIBLIOGRAPHIE                                                                                                                                 |
|--------------------------|--------------------------|------------------------------------|-------------------------|-----------------------------------------------------------------------------------------------------------------------------------------------|
|                          |                          | de la<br>Bibliothèque<br>nationale | de l'Ecole<br>française |                                                                                                                                               |
| Kh.<br>Sk.               | 958<br>x <sup>o</sup>    | 10 (1)                             | 445 à 447               | A., II, 293 <sup>1</sup> . — L., III, 438.                                                                                                    |
| Kh.                      | 964                      | 10 (1)                             |                         | A., II, 294 <sup>2</sup> . — L., III, 438.                                                                                                    |
| Kh.<br>Sk.               | 964<br>x <sup>o</sup>    | 11 (1)<br>12 (2)                   |                         | A., II, 295 <sup>1 et 2</sup> . — L., III, 438.                                                                                               |
| Sk.<br>Kh.               | x <sup>o</sup>           | 9 (1)                              |                         | A., II, 296 <sup>3</sup> . — L., III, 438.                                                                                                    |
| Sk.                      | 1108                     | 21 (3)                             |                         | JA., 1884 (1), 69. — A., II, 297 <sup>1</sup> . — BE., III, 460. — L., III, 438.                                                              |
| Kh.                      |                          | 22 (3)                             |                         | A., II, 298 <sup>2</sup> . — L., III, 438.                                                                                                    |
| Kh.<br>Sk.<br>Sk.        | 949                      | 28 (4)                             | n. 35                   | A., II, 300. — BE., XII (9), 182.                                                                                                             |
| Kh.                      | 949                      | 25 (3)                             | 455                     | A., II, 302. — L., III, 439.                                                                                                                  |
| Sk.                      | vi <sup>o</sup>          | 15 (2)                             |                         | A., II, 306 <sup>1</sup> . — IS., n <sup>o</sup> III, 26.                                                                                     |
| Sk.<br>Kh.<br>Sk.<br>Kh. | 902                      | 14 (2)                             |                         | JA. 1882 (2), 178. — Versl. en Med. (Amsterdam), Afd. Letterkunde, 1899, 65. — Muséon, 1906, 46. — A., II, 306 <sup>2</sup> . — L., III, 424. |

| NUMÉROS<br>D'INVENTAIRE | PROVINCE     | LIEU D'ORIGINE                           | SITUATION    |          | DESCRIPTION                                                                                                                      |
|-------------------------|--------------|------------------------------------------|--------------|----------|----------------------------------------------------------------------------------------------------------------------------------|
|                         |              |                                          |              | ACTUELLE |                                                                                                                                  |
| <b>K</b>                |              |                                          |              |          |                                                                                                                                  |
| 215                     | Bátampan     | <i>Phnom Práh Néi Práh</i> (Tour).       | In situ      |          | Piédroit sud. . . . . { 2 l. . . . .<br>16 l. . . . .                                                                            |
| 216                     | <i>Idem.</i> | <i>Phnom Práh Néi Práh</i> (Sanctuaire). | <i>Idem.</i> |          | Piédroits . . . . . { sud { 24 l. . . . .<br>26 l. . . . .<br>nord { 1 <sup>o</sup> 16 l. . . . .<br>2 <sup>o</sup> 3 l. . . . . |
| 217                     | <i>Idem.</i> | <i>Tæk Cò</i>                            | <i>Idem.</i> |          | Socle : 1 l . . . . .                                                                                                            |
| 218                     | <i>Idem.</i> | <i>Pràsàt Sañkhañ</i>                    | <i>Idem.</i> |          | Piédroits . . . . . { sud : 42 l. . . . .<br>nord { 8 l. . . . .<br>51 l. . . . .                                                |
| 219                     | Sisophon     | <i>Pràsàt Rolüh</i>                      | <i>Idem.</i> |          | Piédroit sud : 26 l . . . . .                                                                                                    |
| 220                     | <i>Idem.</i> | <i>Bantây Präv</i> (Tour Nord)           | (?)          |          | Piédroits . . . . . { sud : 18 l. . . . .<br>nord : 3 l. . . . .                                                                 |
| 221                     | <i>Idem.</i> | <i>Bantây Präv</i> (Tour centrale)       | In situ      |          | Piédroits . . . . . { sud : 11 l. . . . .<br>nord : 26 l. . . . .                                                                |
| 222                     | <i>Idem.</i> | <i>Bantây Präv</i> (Tour Sud)            | <i>Idem.</i> |          | Piédroit sud : 25 l . . . . .                                                                                                    |
| 223                     | <i>Idem.</i> | <i>Pràsàt Tà Stev</i>                    | <i>Idem.</i> |          | Stèle digraphique { A : 43 l . . . . .<br>brisée. { B : 44 l . . . . .                                                           |
| 224                     | <i>Idem.</i> | <i>Idem.</i>                             | (?)          |          | Stèle { A : 19 l . . . . .<br>ruinée. { b : 15 l . . . . .<br>c : 6 l . . . . .                                                  |
| 225                     | <i>Idem.</i> | <i>Thma Pàok</i>                         | In situ      |          | Socle : 7 l . . . . .                                                                                                            |

| LANGUE     | ÉPOQUE<br>EN<br>ÈRE ÇAKA           | NUMÉROS DES ESTAMPAGES             |                         | BIBLIOGRAPHIE                                                                                            |
|------------|------------------------------------|------------------------------------|-------------------------|----------------------------------------------------------------------------------------------------------|
|            |                                    | de la<br>Bibliothèque<br>nationale | de l'École<br>française |                                                                                                          |
| Sk.<br>Kh. | 871                                | 17 (2)                             |                         | A., II, 321 <sup>1</sup> . — L., III, 419 <sup>2</sup> .                                                 |
| Sk.        | 928                                | 16 (2)                             |                         | A., II, 322 <sup>2</sup> . — L., III, 419 <sup>b-c</sup> .                                               |
| Kh.        | 927<br>929                         |                                    |                         |                                                                                                          |
| Sk.        | VIII <sup>e</sup> -IX <sup>e</sup> | 27 (4)                             |                         | A., II, 325.                                                                                             |
| Sk.<br>Kh. | X <sup>e</sup>                     | 19 (2)                             |                         | A., II, 325. — L., III, 417.                                                                             |
| Kh.        | 971                                | 18 (2)                             |                         | JA., 1884 (1), 68. — Exc. et Reconn. 1884,<br>291. — IS., 527, note 1. — A., II, 326.<br>— L., III, 383. |
| Kh.        | 924                                | 8 (1)                              |                         | A., II, 329 <sup>4</sup> .                                                                               |
| Kh.        | 923                                | 6 (1)                              |                         | A., II, 329 <sup>2</sup> . — L., III, 376 <sup>a-b</sup> .                                               |
| Kh.        | X <sup>e</sup>                     | 7 (1)                              |                         | A., II, 331 <sup>3</sup> . — L., III, 376 <sup>c</sup> .                                                 |
| Sk.        | 811                                | 23 (3)                             | n. 322                  | A., II, 333 <sup>1</sup> . — IS., n <sup>o</sup> XLV, 376. — L., III,<br>372.                            |
| Sk.<br>Kh. |                                    | 24 (3)                             |                         | A., II, 333 <sup>2</sup> . — L., III, 372.                                                               |
| Sk.        | 911                                | 26 (3)                             | n. 321                  | A., II, 334. — L., III, 387.                                                                             |



| NUMÉROS<br>D'INVENTAIRE | PROVINCE               | LIEU D'ORIGINE                                             | SITUATION<br>ACTUELLE                 | DESCRIPTION                                                                                                                                                                                                                                                                                                                                                                                                                                                                                                                                                                                                                                              |
|-------------------------|------------------------|------------------------------------------------------------|---------------------------------------|----------------------------------------------------------------------------------------------------------------------------------------------------------------------------------------------------------------------------------------------------------------------------------------------------------------------------------------------------------------------------------------------------------------------------------------------------------------------------------------------------------------------------------------------------------------------------------------------------------------------------------------------------------|
| <b>K</b>                |                        |                                                            |                                       |                                                                                                                                                                                                                                                                                                                                                                                                                                                                                                                                                                                                                                                          |
| 226                     | Sisophon . . . . .     | <i>Bantây Ćhmâr.</i> . .                                   | In situ . . . . .                     | 6 inscr. de 1 l. . . . .                                                                                                                                                                                                                                                                                                                                                                                                                                                                                                                                                                                                                                 |
| 227                     | <i>Idem.</i> . . . . . | <i>Idem.</i> . . . . .                                     | <i>Idem.</i> . . . . .                | Piédroit : 29 l. . . . .                                                                                                                                                                                                                                                                                                                                                                                                                                                                                                                                                                                                                                 |
| 228                     | <i>Idem.</i> . . . . . | <i>Nâk Tâ Ćih Kô.</i> . .                                  | <i>Idem.</i> . . . . .                | Stèle . . . . .<br><span style="font-size: 2em; vertical-align: middle;">}</span> A : 14 l. . . . .<br><span style="font-size: 2em; vertical-align: middle;">}</span> B : 29 l. . . . .                                                                                                                                                                                                                                                                                                                                                                                                                                                                  |
| 229                     | <i>Idem.</i> . . . . . | <i>Idem.</i> . . . . .                                     | <i>Idem.</i> . . . . .                | Stèle ruinée : 30 l. . . . .                                                                                                                                                                                                                                                                                                                                                                                                                                                                                                                                                                                                                             |
| 230                     | <i>Idem.</i> . . . . . | <i>Pràsât Běh.</i> . . . .                                 | <i>Idem.</i> . . . . .                | Stèle<br>martelée. <span style="font-size: 2em; vertical-align: middle;">}</span><br><span style="font-size: 2em; vertical-align: middle;">}</span> A : 27 l. . . . .<br><span style="font-size: 2em; vertical-align: middle;">}</span> B : 15 l. . . . .<br><span style="font-size: 2em; vertical-align: middle;">}</span> c : 30 l. . . . .<br><span style="font-size: 2em; vertical-align: middle;">}</span> d : 30 l. . . . .                                                                                                                                                                                                                        |
| 231                     | <i>Idem.</i> . . . . . | <i>Phnom Kaivà.</i> . . .                                  | <i>Idem.</i> . . . . .                | Piédroit sud. <span style="font-size: 2em; vertical-align: middle;">}</span><br><span style="font-size: 2em; vertical-align: middle;">}</span> 1 <sup>o</sup> <span style="font-size: 2em; vertical-align: middle;">}</span> 25 l. mar-<br><span style="font-size: 2em; vertical-align: middle;">}</span> telées . . . . .<br><span style="font-size: 2em; vertical-align: middle;">}</span> 4 l. . . . .<br><span style="font-size: 2em; vertical-align: middle;">}</span> 2 <sup>o</sup> 14 l. . . . .<br><span style="font-size: 2em; vertical-align: middle;">}</span> 3 <sup>o</sup> 10 l. . . . .                                                  |
| 232                     | Krăbĭn (Siam). . . . . | <i>Phnom Saĭkè</i><br><i>Kôn</i> <sup>(29)</sup> . . . . . | <i>Idem.</i> . . . . .                | Piédroits . . . . .<br><span style="font-size: 2em; vertical-align: middle;">}</span> sud : 23 l. . . . .<br><span style="font-size: 2em; vertical-align: middle;">}</span> nord : 38 l. . . . .                                                                                                                                                                                                                                                                                                                                                                                                                                                         |
| 233                     | <i>Idem.</i> . . . . . | <i>Tuol Rolom Tim.</i> . .                                 | Bangkok (Bibl.<br>Nationale). . . . . | Stèle . . . . .<br><span style="font-size: 2em; vertical-align: middle;">}</span> A : 20 l. . . . .<br><span style="font-size: 2em; vertical-align: middle;">}</span> B : 18 l. <sup>(40)</sup> . . . . .                                                                                                                                                                                                                                                                                                                                                                                                                                                |
| 234                     | <i>Idem.</i> . . . . . | <i>Pràsât Tăp Siem.</i> . .                                | In situ . . . . .                     | Piédroits . . . . .<br><span style="font-size: 2em; vertical-align: middle;">}</span> sud : 27 l. . . . .<br><span style="font-size: 2em; vertical-align: middle;">}</span> nord : 22 l. . . . .                                                                                                                                                                                                                                                                                                                                                                                                                                                         |
| 235                     | <i>Idem.</i> . . . . . | <i>Sđok Kăk Thom.</i> . . .                                | <i>Idem.</i> . . . . .                | Stèle. . . . .<br><span style="font-size: 2em; vertical-align: middle;">}</span> A : 60 l. . . . .<br><span style="font-size: 2em; vertical-align: middle;">}</span> B : 77 l. . . . .<br><span style="font-size: 2em; vertical-align: middle;">}</span> c <span style="font-size: 2em; vertical-align: middle;">}</span> 55 l. . . . .<br><span style="font-size: 2em; vertical-align: middle;">}</span> 29 l. . . . .<br><span style="font-size: 2em; vertical-align: middle;">}</span> d <span style="font-size: 2em; vertical-align: middle;">}</span> 2 l. . . . .<br><span style="font-size: 2em; vertical-align: middle;">}</span> 117 l. . . . . |

| LANGUE | ÉPOQUE<br>EN<br>ÈRE ÇAKA | NUMÉROS DES ESTAMPAGES             |                         | BIBLIOGRAPHIE                                                                              |
|--------|--------------------------|------------------------------------|-------------------------|--------------------------------------------------------------------------------------------|
|        |                          | de la<br>Bibliothèque<br>nationale | de l'École<br>française |                                                                                            |
| Kh.    | XII <sup>e</sup>         | 5 (1)                              | n. 316 à 319            | A., II, 344 <sup>1</sup> . — L., III, 405 <sup>b<sup>e</sup></sup> .                       |
| Kh.    | XII <sup>e</sup>         | 4 (1)                              | n. 315                  | A., II, 344 <sup>2</sup> . — L., III, 405 <sup>a</sup> . — BE., XI, 277.                   |
| Sk.    | X <sup>e</sup>           | 33 (4)                             |                         | A., II, 350 <sup>1</sup> .                                                                 |
| Kh.    | X <sup>e</sup>           | 34 (4)                             |                         | A., II, 350 <sup>2</sup> .                                                                 |
| Sk.    |                          |                                    |                         |                                                                                            |
| Kh.    | 948                      | 35 (4)                             |                         | A., II, 351. — L., III, 360.                                                               |
| Kh.    |                          |                                    |                         |                                                                                            |
| Kh.    | IX <sup>e</sup>          |                                    |                         |                                                                                            |
| Sk.    |                          | 30 (4)                             | n. 323                  | A., II, 243. — L., III, 414.                                                               |
| Kh.    | 888                      |                                    |                         |                                                                                            |
| Kh.    | 889                      |                                    |                         |                                                                                            |
| Sk.    |                          |                                    |                         |                                                                                            |
| Kh.    | 938                      | 166 bis (19)                       |                         | A., II, 246. — L., III, 454. — BC., 1909, 147.                                             |
| Kh.    |                          |                                    |                         |                                                                                            |
| Kh.    | IX <sup>e</sup>          | 173 bis (20)                       | n. 203                  | A., II, 246. — L., III, 454. — JA., 1908 (2), 330. — BC., 1909, 146.                       |
| Sk.    |                          |                                    |                         |                                                                                            |
| Kh.    | IX <sup>e</sup>          | 31 (4)                             |                         | A., II, 248. — L., III, 453.                                                               |
| Sk.    |                          |                                    |                         |                                                                                            |
| Kh.    | 974                      | 32 (4)                             | 256                     | JA., 1884 (1), 73 et passim; 1901 (1), 5. — A., II, 250. — L., III, 453. — BE., XV (2), 53 |
| Sk.    |                          |                                    |                         |                                                                                            |
| Kh.    |                          |                                    |                         |                                                                                            |

| NUMÉROS<br>D'INVENTAIRE | PROVINCE           | LIEU D'ORIGINE                          | SITUATION<br>ACTUELLE | DESCRIPTION                                                                            |
|-------------------------|--------------------|-----------------------------------------|-----------------------|----------------------------------------------------------------------------------------|
| <b>K</b>                |                    |                                         |                       |                                                                                        |
| 236                     | Siem Răp . . . . . | Antrök Kôn. . . . .                     | In situ . . . . .     | Inscription sur une borne : 1 l. . . . .                                               |
| 237                     | Idem . . . . .     | Pràsât Práh<br>Khsét. . . . .           | Idem . . . . .        | Piédroits. { sud : 14 l. . . . .<br>{ nord : 21 l. . . . .                             |
| 238                     | Idem . . . . .     | Tăk Căm (1). . . . .                    | Idem . . . . .        | Stèle . . . . . { A : 21 l. . . . .<br>{ B : 12 l. . . . .                             |
| 239                     | Idem . . . . .     | Kăk Samrôn (2). . . . .                 | Idem . . . . .        | Piédroits. { sud { 20 l. . . . .<br>{ 16 l. . . . .<br>{ nord : 16 l. . . . .          |
| 240                     | Idem . . . . .     | Pràsât Tă An<br>(Sud) . . . . .         | Idem . . . . .        | Piédroits. { sud { 1° 5 l. . . . .<br>{ 2° 5 l. . . . .<br>{ nord : 2 l. . . . .       |
| 241                     | Idem . . . . .     | Pràsât Tă An<br>(Nord) . . . . .        | Idem . . . . .        | Piédroits. { sud { 1° 8 l. ruin. . . . .<br>{ 2° 2 l. . . . .<br>{ nord : 7 l. . . . . |
| 242                     | Idem . . . . .     | Pràsât Kra'ân<br>(3). . . . .           | Idem . . . . .        | Piédroits. { sud : env. 40 l. . . . .<br>{ nord : 6 l. . . . .                         |
| 243                     | Idem . . . . .     | Idem . . . . .                          | Idem . . . . .        | Plusieurs inscr. de 1 à 3 l. . . . .                                                   |
| 244                     | Idem . . . . .     | Pràsât Tă Kăm<br>(Sanctuaire) . . . . . | Idem . . . . .        | Piédroit : 2 l. . . . .                                                                |
| 245                     | Idem . . . . .     | Pràsât Tă Kăm<br>(Édicule) . . . . .    | Idem . . . . .        | Piédroit sud : 35 l. . . . .                                                           |



| LANGUE     | ÉPOQUE<br>EN<br>ÈRE ÇAKA        | NUMÉROS DES ESTAMPAGES             |                         | BIBLIOGRAPHIE                                                                            |
|------------|---------------------------------|------------------------------------|-------------------------|------------------------------------------------------------------------------------------|
|            |                                 | de la<br>Bibliothèque<br>nationale | de l'École<br>française |                                                                                          |
| (?)        |                                 | 86 (10)                            |                         | A., II, 357.                                                                             |
| Sk.<br>Kh. | 989                             | 123 (14)                           |                         | JA., 1884 (1), 69. — A., II, 360. — IS.,<br>n° XIX, 171. — L., III, 344 <sup>a-h</sup> . |
| Kh.        | 871                             | 145 (17)                           |                         | A., II, 363. — L., III, 323.                                                             |
| Sk.<br>Kh. | 888                             | 127 (15)                           | n. 327                  | A., II, 365. — L., III, 322                                                              |
| Kh.        | 889<br>901<br>(?)               | 126 (15)                           | n. 324                  | A., II, 367 <sup>f</sup> . — L., III, 321 <sup>a-b</sup>                                 |
| Kh.        | (?)<br>1189<br>(?)              | 125 (15)                           | n. 325                  | A., II, 367 <sup>g</sup> . — L., III, 322 <sup>c-d</sup> .                               |
| Kh.<br>Sk. | ix <sup>e</sup> -x <sup>e</sup> |                                    | n. 326                  | A., II, 369 <sup>h-i</sup> . — L., III, 320.                                             |
| Kh.        | xii <sup>e</sup>                |                                    | n. 326 (3-4)            | A., II, 369 <sup>j</sup> . — L., III, 320.                                               |
| Sk.        | 713                             | 88 (10)                            |                         | JA., 1884 (1), 58. — A., II, 372 <sup>k</sup> . — L.,<br>III, 332 <sup>a</sup> .         |
| Kh.        | x <sup>e</sup>                  | 87 (10)                            |                         | A., II, 372 <sup>l</sup> . — L., III, 332 <sup>b</sup> .                                 |

| NUMÉROS<br>D'INVENTAIRE | PROVINCE          | LIEU D'ORIGINE                     | SITUATION<br>ACTUELLE  | DESCRIPTION                                                                                                                                                                                   |
|-------------------------|-------------------|------------------------------------|------------------------|-----------------------------------------------------------------------------------------------------------------------------------------------------------------------------------------------|
| <b>K</b>                |                   |                                    |                        |                                                                                                                                                                                               |
| 246                     | Siem Răp. . . . . | Pràsàt Tà Kām<br>Thom . . . . .    | In situ . . . . .      | Piédroit : 1 l . . . . .                                                                                                                                                                      |
| 247                     | Idem . . . . .    | Idem . . . . .                     | Idem . . . . .         | Piédroit : 4 l . . . . .                                                                                                                                                                      |
| 248                     | Idem . . . . .    | Idem . . . . .                     | Idem . . . . .         | Piédroit sud : 20 l . . . . .                                                                                                                                                                 |
| 249                     | Idem . . . . .    | Pràsàt Trau . . . . .              | Idem . . . . .         | Piédroit nord : 17 l . . . . .                                                                                                                                                                |
| 250                     | Idem . . . . .    | Damphàk Sdàč . . . . .             | Idem . . . . .         | Piédroits ruinés { sud : 28 l . . . . .<br>nord : 3 l . . . . .                                                                                                                               |
| 251                     | Idem . . . . .    | Phum Ou (W) . . . . .              | (?)                    | Inscr. sur une borne : 1 l . . . . .                                                                                                                                                          |
| 252                     | Idem . . . . .    | Pràsàt Smàn Yūn . . . . .          | In situ . . . . .      | Piédroit ruiné sud : 5 l . . . . .                                                                                                                                                            |
| 253                     | Idem . . . . .    | Vat Thipdèi . . . . .              | Idem . . . . .         | Piédroits . . . . . { sud { 1 <sup>o</sup> 38 l . . . . .<br>2 <sup>o</sup> 1 l . . . . .<br>nord : 46 l . . . . .                                                                            |
| 254                     | Idem . . . . .    | Trapăn Dôn Ôn . . . . .            | Musée Guimet . . . . . | Stèle . . . . . { A : 47 l . . . . .<br>B { 23 l . . . . .<br>23 l . . . . .<br>c : 47 l . . . . .<br>d : 43 l . . . . .                                                                      |
| 255                     | Idem . . . . .    | Pràsàt Kòk Pò<br>(Est) . . . . .   | In situ . . . . .      | Piédroit sud : 26 l . . . . .                                                                                                                                                                 |
| 256                     | Idem . . . . .    | Pràsàt Kòk Pò<br>(Ouest) . . . . . | Idem . . . . .         | Piédroits { ouest { 1 <sup>o</sup> 28 l . . . . .<br>2 <sup>o</sup> 10 l . . . . .<br>est { 1 <sup>o</sup> 10 l . . . . .<br>12 l . . . . .<br>2 <sup>o</sup> 25 l . . . . .<br>7 l . . . . . |

| LANGUE | ÉPOQUE<br>EN<br>ÈRE ÇAKA | NUMÉROS DES ESTAMPAGES             |                         | BIBLIOGRAPHIE                                                                                                   |        |  |        |
|--------|--------------------------|------------------------------------|-------------------------|-----------------------------------------------------------------------------------------------------------------|--------|--|--------|
|        |                          | de la<br>Bibliothèque<br>nationale | de l'École<br>française |                                                                                                                 |        |  |        |
| Kh.    | 986                      | 80 A (9)                           |                         | A., II, 375 <sup>1</sup> .                                                                                      |        |  |        |
| Kh.    | 982                      | 80 B (9)                           |                         | A., II, 375 <sup>2</sup> .                                                                                      |        |  |        |
| Kh.    | x <sup>e</sup>           | 79 (9)                             |                         | A., II, 375 <sup>3</sup> . — L., III, 330.                                                                      |        |  |        |
| Kh.    | 1031                     | 128 (15)                           |                         | A., II, 376. — L., III, 305.                                                                                    |        |  |        |
| Sk.    |                          | 84 (10)                            |                         | A., II, 377. — L., III, 303.                                                                                    |        |  |        |
| Kh.    |                          | 116 (13)                           |                         | A., II, 378.                                                                                                    |        |  |        |
| Kh.    |                          | 134 (14)                           |                         | A., II, 378. — L., III, 302.                                                                                    |        |  |        |
| Sk.    | 832                      | 147 (17)                           |                         | JA., 1882 (2), 166; 1884 (1), 87. — IS.,<br>547. — A., II, 379. — <i>Mél. S. Lévi</i> ,<br>213. — L., III, 307. |        |  |        |
| Kh.    | 834                      |                                    |                         |                                                                                                                 |        |  |        |
| Sk.    | x <sup>e</sup>           |                                    |                         |                                                                                                                 |        |  |        |
| Sk.    | 1048                     | 85 (10)                            |                         | JA., 1884 (1), 68; 1901 (1), 54. — A., II,<br>380. — L., III, 287.                                              |        |  |        |
| Kh.    |                          |                                    |                         |                                                                                                                 |        |  |        |
| Kh.    | x <sup>e</sup>           | 121 (14)                           | n. 245                  | A., II, 383 <sup>1</sup> . — L., III, 286 <sup>a</sup> .                                                        |        |  |        |
| Sk.    | viii <sup>e</sup>        | 122 (14)                           |                         | A., II, 383 <sup>2</sup> . L., III, 286 <sup>b</sup> .                                                          |        |  |        |
| Kh.    | x <sup>e</sup>           |                                    |                         |                                                                                                                 | n. 247 |  |        |
| Sk.    | viii <sup>e</sup>        |                                    |                         |                                                                                                                 |        |  |        |
| Kh.    |                          |                                    |                         |                                                                                                                 |        |  | n. 246 |
| Sk.    |                          |                                    |                         |                                                                                                                 |        |  |        |
| Kh.    | (?)                      |                                    |                         |                                                                                                                 |        |  |        |



| NUMÉROS<br>D'INVENTAIRE | PROVINCE              | LIEU D'ORIGINE          | SITUATION<br>ACTUELLE | DESCRIPTION                                                                                                                                                                               |
|-------------------------|-----------------------|-------------------------|-----------------------|-------------------------------------------------------------------------------------------------------------------------------------------------------------------------------------------|
| <b>K</b>                |                       |                         |                       |                                                                                                                                                                                           |
| 257                     | Siem Râp . . . . .    | Pràsàt Càr . . . . .    | In situ . . . . .     | Piédroits. . . . . { sud : 45 l . . . . .<br>nord : 38 l . . . . .                                                                                                                        |
| 258                     | <i>Idem</i> . . . . . | Samròn . . . . .        | <i>Idem</i> . . . . . | Stèle avec<br>pyramidion inscrit. { A { 30 l . . . . .<br>B : 51 l . . . . .<br>C : 69 l . . . . .<br>a : 19 l . . . . .<br>b : 17 l . . . . .<br>c : 15 l . . . . .<br>d : 8 l . . . . . |
| 259                     | <i>Idem</i> . . . . . | Vat Khnât . . . . .     | <i>Idem</i> . . . . . | Piédroits<br>ruinés { sud { 1° 7 l . . . . .<br>2° 3 l . . . . .<br>3° 4 l . . . . .<br>4° 15 l . . . . .<br>5° 8 l . . . . .<br>nord { 1° 21 l . . . . .<br>2° 15 l . . . . .            |
| 260                     | <i>Idem</i> . . . . . | Kòk Ó Crien . . . . .   | <i>Idem</i> . . . . . | Piédroits. . . . . { sud { 1° 7 l . . . . .<br>2° 7 l . . . . .<br>3° 6 l . . . . .<br>nord { 6 l . . . . .<br>8 l . . . . .                                                              |
| 261                     | <i>Idem</i> . . . . . | Athvâ . . . . .         | <i>Idem</i> . . . . . | { 1° Inscription de 27 l . . . . .<br>2° — de 21 l . . . . .<br>3° — de 27 l . . . . .<br>4° — de 39 l . . . . .<br>5° — de 27 l . . . . .                                                |
| 262                     | <i>Idem</i> . . . . . | Prâh Einkôszi . . . . . | <i>Idem</i> . . . . . | Piédroits . . . . . sud : 47 l . . . . .<br>nord : 35 l . . . . .                                                                                                                         |
| 263                     | <i>Idem</i> . . . . . | <i>Idem</i> . . . . .   | <i>Idem</i> . . . . . | Stèle . . . . . { A : 24 l . . . . .<br>B : 60 l . . . . .<br>C : 59 l . . . . .<br>D : 66 l . . . . .<br>e (face supér.) : 2 l . . . . .                                                 |

| LANGUE            | ÉPOQUE<br>EN<br>ÈRE ÇAKA                                                 | NUMÉROS DES ESTAMPAGES             |                         | BIBLIOGRAPHIE                                                           |
|-------------------|--------------------------------------------------------------------------|------------------------------------|-------------------------|-------------------------------------------------------------------------|
|                   |                                                                          | de la<br>Bibliothèque<br>nationale | de l'École<br>française |                                                                         |
| Kh.               | 916                                                                      | 117 (13)                           |                         | A., II, 387. — L., III, 286.                                            |
| Sk.<br>Kh.<br>Sk. | XI <sup>e</sup>                                                          | 136 (49)                           | n. 376                  | JA., 1901 (1), 50. — A., II, 388.                                       |
| Kh.               |                                                                          |                                    |                         |                                                                         |
| Sk.               | IX <sup>e</sup>                                                          |                                    |                         |                                                                         |
| Kh.               | IX <sup>e</sup>                                                          |                                    |                         |                                                                         |
| Sk.               | VIII <sup>e</sup>                                                        | 119 (14)                           |                         | A., II, 393. — L., III, 282.                                            |
| Kh.               | IX <sup>e</sup>                                                          |                                    |                         |                                                                         |
| Kh.               | 1016<br>843<br>1016                                                      | 89 (10)                            | 672, 673                | A., II, 398. — L., III, 231.                                            |
| Sk.<br>Kh.        | XI <sup>e</sup>                                                          |                                    |                         |                                                                         |
| Kh.               | 1533<br>XVI <sup>e</sup><br>1561<br>XVI <sup>e</sup><br>XVI <sup>e</sup> | 56 (50)                            | 677 à 681               | A., II, 400. — L., III, 120.                                            |
| Kh.               | 904<br>800                                                               | 129 (15)                           | 666, 667                | A., II, 407. — L., III, 230 <sup>a-b</sup> .                            |
| Sk.               |                                                                          |                                    |                         |                                                                         |
| Kh.<br>Sk.        | 892                                                                      | 130 (15)                           | 668 à 671               | A., II, 404. — IS, n <sup>o</sup> XIV, 77 — L., III, 230 <sup>c</sup> . |

| NUMÉROS<br>D'INVENTAIRE | PROVINCE              | LIEU D'ORIGINE                                                                                  | SITUATION<br>ACTUELLE | DESCRIPTION                                                                                                                                                     |
|-------------------------|-----------------------|-------------------------------------------------------------------------------------------------|-----------------------|-----------------------------------------------------------------------------------------------------------------------------------------------------------------|
| <b>K</b>                |                       |                                                                                                 |                       |                                                                                                                                                                 |
| 264                     | Siem Râp . . . . .    | <i>Prê Rup</i> (1 <sup>re</sup> )<br>(Tour. S. E.) . . . . .                                    | In situ . . . . .     | Piédroit sud : 16 l. . . . .                                                                                                                                    |
| 265                     | <i>Idem</i> . . . . . | <i>Lâk Nân</i> . . . . .                                                                        | <i>Idem</i> . . . . . | Piédroits<br>ruinés { sud : 25 l. . . . .<br>{ nord : 13 l. . . . .                                                                                             |
| 266                     | <i>Idem</i> . . . . . | <i>Bât Cùm</i> (Sud) . . . . .                                                                  | <i>Idem</i> . . . . . | Piédroits. . . { sud : 32 l. . . . .<br>{ nord { 1 <sup>o</sup> 16 l. . . . .<br>{ 2 <sup>o</sup> 13 l. . . . .                                                 |
| 267                     | <i>Idem</i> . . . . . | <i>Bât Cùm</i> Tour<br>centrale) . . . . .                                                      | <i>Idem</i> . . . . . | Piédroits. . . { sud : 36 l. . . . .<br>{ nord { 44 l. . . . .<br>{ 1 l. . . . .                                                                                |
| 268                     | <i>Idem</i> . . . . . | <i>Bât Cùm</i> (Nord) . . . . .                                                                 | <i>Idem</i> . . . . . | Piédroits. . . { sud : 40 l. . . . .<br>{ nord : 46 l. . . . .                                                                                                  |
| 269                     | <i>Idem</i> . . . . . | <i>Pràsât Kravân</i><br>(Sud) . . . . .                                                         | <i>Idem</i> . . . . . | Piédroits sud : 13 l. . . . .                                                                                                                                   |
| 270                     | <i>Idem</i> . . . . . | <i>Pràsât Kravân</i><br>(Tour centrale) . . . . .                                               | <i>Idem</i> . . . . . | Piédroits. . . { sud { 1 <sup>o</sup> 26 l. . . . .<br>{ 2 <sup>o</sup> 9 l. . . . .<br>{ nord { 1 <sup>o</sup> 25 l. . . . .<br>{ 2 <sup>o</sup> 16 l. . . . . |
| 271                     | <i>Idem</i> . . . . . | <i>Pràsât Kravân</i><br>(Nord) . . . . .                                                        | <i>Idem</i> . . . . . | Piédroits<br>ruinés. { sud : 19 l. . . . .<br>{ nord : env. 20 l. . . . .                                                                                       |
| 272                     | <i>Idem</i> . . . . . | <i>Banlây Kdei</i> (1 <sup>re</sup> )<br>enceinte, bâti-<br>ment de l'angle<br>N. E.) . . . . . | <i>Idem</i> . . . . . | Piédroit S. de la porte E. : 3 ins-<br>criptions d'une ligne. . . . .                                                                                           |



| LANGUE | ÉPOQUE<br>EN<br>ÈRE ÇAKA | NUMÉROS DES ESTAMPAGES             |                                     | BIBLIOGRAPHIE                                                 |
|--------|--------------------------|------------------------------------|-------------------------------------|---------------------------------------------------------------|
|        |                          | de la<br>Bibliothèque<br>nationale | de l'École<br>française             |                                                               |
| Kh.    | 1606                     | 135 (16)                           | n. 342                              | A., III, 8. — L., III, 220. — BE., XII (9), 180 n.            |
| Kh.    | 881                      | 95 (11)                            | 651, 652                            | A., III, 9. — L., III, 221.                                   |
| Sk.    | ix <sup>e</sup>          | 82 (9)                             | 636, 637                            | A., III, 12 <sup>2</sup> . —<br>L., III, 210 <sup>e-f</sup> . |
| Kh.    | 882                      |                                    |                                     |                                                               |
| Sk.    | ix <sup>e</sup>          | 81 (9)                             | 632, 933                            | A., III, 11 <sup>1</sup> . —<br>L., III, 210 <sup>a-b</sup> . |
| Kh.    |                          |                                    |                                     |                                                               |
| Sk.    | ix <sup>e</sup>          | 83 (9)                             | 634, 635                            | A., III, 12 <sup>2</sup> . —<br>L., III, 210 <sup>e-d</sup> . |
| Kh.    | 843                      | 92 (10)                            | 615 ; n. 351 <sup>a</sup>           | A., III, 15 <sup>2</sup> . — L., III, 212 <sup>o</sup> .      |
| Kh.    | 843                      | 93 (11)                            | 613, 614 ;<br>n. 351 <sup>a-d</sup> | A., III, 14 <sup>1</sup> . — L., III, 212 <sup>e-d</sup> .    |
|        | ix <sup>e</sup>          |                                    |                                     |                                                               |
|        | 843                      |                                    |                                     |                                                               |
|        | 843                      |                                    |                                     |                                                               |
| Kh.    | 843                      | 94 (11)                            | n. 351 <sup>a-b</sup>               | A., III, 16 <sup>2</sup> . — L., III, 212 <sup>a-b</sup> .    |
| Kh.    | xii <sup>e</sup>         | 78 (9)                             | n. 346                              | A., III, 22                                                   |

*JA.*, 1882 (2), 161 ;  
1908 (2), 213 ; 1909  
(1), 511. — *BE.*, XV  
(2), 24, n. 3.

| NUMÉROS<br>D'INVENTAIRE | PROVINCE          | LIEU D'ORIGINE                                                 | SITUATION<br>ACTUELLE | DESCRIPTION                                                                                                                                                                                                                                                                                                                             |
|-------------------------|-------------------|----------------------------------------------------------------|-----------------------|-----------------------------------------------------------------------------------------------------------------------------------------------------------------------------------------------------------------------------------------------------------------------------------------------------------------------------------------|
| <b>K</b>                |                   |                                                                |                       |                                                                                                                                                                                                                                                                                                                                         |
| 273                     | Siem Râp. . . . . | Tà Prohm. . . . .                                              | In situ . . . . .     | Stèle . . . . . $\left\{ \begin{array}{l} A : 72 \text{ l.} . . . . . \\ B : 72 \text{ l.} . . . . . \\ C : 72 \text{ l.} . . . . . \\ D : 74 \text{ l.} . . . . . \end{array} \right.$                                                                                                                                                 |
| 274                     | Idem . . . . .    | Idem . . . . .                                                 | Idem . . . . .        | 9 inscriptions de qq. lignes . . . . .                                                                                                                                                                                                                                                                                                  |
| 275                     | Idem . . . . .    | Pràsàt Kév (Go-<br>pura Est de l'en-<br>ceinte ext.) . . . . . | Idem . . . . .        | Piédroit sud de la porte ext. : 38 l.                                                                                                                                                                                                                                                                                                   |
| 276                     | Idem . . . . .    | Idem . . . . .                                                 | Idem . . . . .        | Piédroit sud<br>de la porte<br>intérieure $\left\{ \begin{array}{l} 1 \text{ l.} . . . . . \\ 24 \text{ l.} . . . . . \end{array} \right.$                                                                                                                                                                                              |
| 277                     | Idem . . . . .    | Pràsàt Kév (Go-<br>pura Est de l'en-<br>ceinte int.) . . . . . | Idem . . . . .        | Piédroits<br>de la porte<br>extérieure $\left\{ \begin{array}{l} \text{sud} \left\{ \begin{array}{l} 17 \text{ l.} . . . . . \\ 4 \text{ l.} . . . . . \end{array} \right. \\ \text{nord} \left\{ \begin{array}{l} 20 \text{ l.} . . . . . \\ 8 \text{ l.} . . . . . \\ 6 \text{ l.} . . . . . \end{array} \right. \end{array} \right.$ |
| 278                     | Idem . . . . .    | Pràsàt Kév (Go-<br>pura Est de l'en-<br>ceinte int.) . . . . . | Idem . . . . .        | Piédroit sud de la porte int. : 34 l.                                                                                                                                                                                                                                                                                                   |
| 279                     | Idem . . . . .    | Thnâl Bârây<br>oriental (Sud-<br>Est du) . . . . .             | Idem . . . . .        | Stèle brisée<br>en deux $\left\{ \begin{array}{l} A : 31 + 11 \text{ l.} . . . . . \\ B : 30 + 13 \text{ l.} . . . . . \\ C : 30 + 13 \text{ l.} . . . . . \\ D : 31 \text{ l.} . . . . . \end{array} \right.$                                                                                                                          |
| 280                     | Idem . . . . .    | Idem . . . . .                                                 | Idem . . . . .        | Stèle . . . . . $\left\{ \begin{array}{l} A : 54 \text{ l.} . . . . . \\ B : 54 \text{ l.} . . . . . \\ C : 54 \text{ l.} . . . . . \\ D : 54 \text{ l.} . . . . . \end{array} \right.$                                                                                                                                                 |

| LANGUE                          | ÉPOQUE<br>EN<br>ÈRE ÇAKA | NUMÉROS DES ESTAMPAGES             |                               | BIBLIOGRAPHIE                                                                                            |
|---------------------------------|--------------------------|------------------------------------|-------------------------------|----------------------------------------------------------------------------------------------------------|
|                                 |                          | de la<br>Bibliothèque<br>nationale | de l'École<br>française       |                                                                                                          |
| Sk.                             | 1108                     | 138 (53)                           | 149, 647 à 650                | JA., 1882 (2), 168; 1884 (1), 70. — A., III, 30. — BE., VI, 44. — L., III, 199.                          |
| Kh.                             | XII <sup>e</sup>         | 139 (75)                           | 638 à 646<br>(n. 413 (= 640)) | A., III, 31. — L., III, 199.                                                                             |
| Sk.                             | 924                      | 131 (16)                           | 587                           | A., III, 38 <sup>1</sup> . — IS., n <sup>o</sup> XV <sup>e</sup> , 97. — L., III, 187 <sup>a</sup> .     |
| Sk.<br>Kh.                      |                          | 132 (16)                           | 588                           | A., III, 39 <sup>2</sup> . — IS., n <sup>o</sup> XV <sup>e</sup> , 97. — L., III, 187 <sup>b</sup> .     |
| Kh.<br>Sk.<br>Kh.<br>Sk.<br>Kh. |                          | 133 (16)                           | 589; n. 300<br>591; n. 301    | A., III, 40 <sup>2-1</sup> . — IS., n <sup>o</sup> XV <sup>e</sup> , 97. — L., III, 187 <sup>c-d</sup> . |
| Sk.                             | 929                      | 134 (16)                           | 590; n. 302                   | A., III, 41 <sup>3</sup> . — IS., n <sup>o</sup> XV <sup>e</sup> , 97. — L., III, 187 <sup>e</sup> .     |
| Sk.                             | IX <sup>e</sup>          | 144 (75)                           | n. 352                        | A., III, 46. — IS., n <sup>o</sup> LVI, 418. — L., III, 172.                                             |
| Sk.                             | IX <sup>e</sup>          | 141 (75)                           | n. 349                        | A., III, 46. — IS., n <sup>o</sup> LVII, 432. — L., III, 172.                                            |



| NUMÉROS<br>D'INVENTAIRE | PROVINCE              | LIEU D'ORIGINE                                               | SITUATION                                    |          | DESCRIPTION                                                                                                                                                                                                                                                                                                                                    |
|-------------------------|-----------------------|--------------------------------------------------------------|----------------------------------------------|----------|------------------------------------------------------------------------------------------------------------------------------------------------------------------------------------------------------------------------------------------------------------------------------------------------------------------------------------------------|
|                         |                       |                                                              |                                              | ACTUELLE |                                                                                                                                                                                                                                                                                                                                                |
| 281                     | Siem Râp . . . . .    | <i>Thnâl Bârây</i><br>(Nord-Est) . . . . .                   | In situ . . . . .                            |          | Stèle . . . . .<br><span style="font-size: 2em; vertical-align: middle;">{</span> <span style="display: inline-block; vertical-align: middle;">                     A : 54 l. . . . .<br/>                     B : 54 l. . . . .<br/>                     C : 54 l. . . . .<br/>                     D : 54 l. . . . .                 </span> |
| 282                     | <i>Idem</i> . . . . . | <i>Thnâl Bârây</i><br>(Nord-Ouest) . . . . .                 | <i>Idem</i> . . . . .                        |          | Stèle . . . . .<br><span style="font-size: 2em; vertical-align: middle;">{</span> <span style="display: inline-block; vertical-align: middle;">                     A : 54 l. . . . .<br/>                     B : 54 l. . . . .<br/>                     C : 54 l. . . . .<br/>                     D : 54 l. . . . .                 </span> |
| 283                     | <i>Idem</i> . . . . . | <i>Thnâl Bârây</i><br>(Sud-Ouest) . . . . .                  | <i>Idem</i> . . . . .                        |          | Stèle . . . . .<br><span style="font-size: 2em; vertical-align: middle;">{</span> <span style="display: inline-block; vertical-align: middle;">                     A : 54 l. . . . .<br/>                     B : 54 l. . . . .<br/>                     C : 54 l. . . . .<br/>                     D : 54 l. . . . .                 </span> |
| 284                     | <i>Idem</i> . . . . . | <i>Tâ Nei</i> . . . . .                                      | <i>Idem</i> . . . . .                        |          | 8 inscr. de 9, 3, 2, 2, 1, 1, 1 l.                                                                                                                                                                                                                                                                                                             |
| 285                     | <i>Idem</i> . . . . . | <i>Bâkhên</i> . . . . .                                      | Berlin (Museum<br>für Völkerkunde) . . . . . |          | Stèle . . . . .<br><span style="font-size: 2em; vertical-align: middle;">{</span> <span style="display: inline-block; vertical-align: middle;">                     A : 31 l. . . . .<br/>                     b : 16 l. . . . .                 </span>                                                                                       |
| 286                     | <i>Idem</i> . . . . . | <i>Bâksei Câmkrôn</i> . . . . .                              | In situ . . . . .                            |          | Piedroits . . . . .<br><span style="font-size: 2em; vertical-align: middle;">{</span> <span style="display: inline-block; vertical-align: middle;">                     sud : 42 l. . . . .<br/>                     nord : 54 l. . . . .                 </span>                                                                              |
| 287                     | <i>Idem</i> . . . . . | <i>Aâkor Thom</i> (En-<br>ceinte, angle N.-<br>O.) . . . . . | <i>Idem</i> . . . . .                        |          | Stèle . . . . .<br><span style="font-size: 2em; vertical-align: middle;">{</span> <span style="display: inline-block; vertical-align: middle;">                     A : 62 l. . . . .<br/>                     B : 62 l. . . . .<br/>                     C : 62 l. . . . .<br/>                     D : 58 l. . . . .                 </span> |
| 288                     | <i>Idem</i> . . . . . | <i>Idem</i> (angle S.-<br>O.) . . . . .                      | <i>Idem</i> . . . . .                        |          | Stèle . . . . .<br><span style="font-size: 2em; vertical-align: middle;">{</span> <span style="display: inline-block; vertical-align: middle;">                     A : 62 l. . . . .<br/>                     B : 62 l. . . . .<br/>                     C : 62 l. . . . .<br/>                     D : 58 l. . . . .                 </span> |
| 289                     | <i>Idem</i> . . . . . | <i>Prâh Nôk</i> . . . . .                                    | <i>Idem</i> . . . . .                        |          | Stèle . . . . .<br><span style="font-size: 2em; vertical-align: middle;">{</span> <span style="display: inline-block; vertical-align: middle;">                     A : 51 l. . . . .<br/>                     b : 50 l. . . . .<br/>                     C : 56 l. . . . .<br/>                     d : 58 l. . . . .                 </span> |

| LANGUE | ÉPOQUE<br>EN<br>ÈRE ÇAKA | NUMÉROS DES ESTAMPAGES             |                            | BIBLIOGRAPHIE                                                                                                           |
|--------|--------------------------|------------------------------------|----------------------------|-------------------------------------------------------------------------------------------------------------------------|
|        |                          | de la<br>Bibliothèque<br>nationale | de l'École<br>française    |                                                                                                                         |
| Sk.    | IX <sup>e</sup>          | 140 (75)                           | n. 350                     | A., III, 46. — IS., n <sup>o</sup> LVIII, 452. — L., III, 172.                                                          |
| Sk.    | IX <sup>e</sup>          | 142 (75)                           | 611, 612; n. 347           | A., III, 46. — IS., n <sup>o</sup> LIX, 474. — L., III, 172.                                                            |
| Sk.    | IX <sup>e</sup>          | 143 (75)                           | 609, 610; n. 348           | A., III, 46. — IS., n <sup>o</sup> LX, 504.                                                                             |
| Kh.    | XII <sup>e</sup>         | 137 (16)                           | 625 à 631                  | A., III, 54. — L., III, 182.                                                                                            |
| Kh.    | XIII <sup>e</sup> (?)    | 57 (6)                             | 835                        | A., III, 79. — L., III, 91. — BC., 1912, 198.                                                                           |
| Sk.    | 869                      | 77 (56)                            | 155, 688, 689              | JA., 1882 (2), 151; 1884 (1), 54; 1909 (1), 467. — A., III, 80. — L., III, 87.                                          |
| Sk.    | XII <sup>e</sup>         | 36 (48)                            | 578 à 582 ;<br>n. 344      | JA., 1884 (1), 70. — A., III, 95. — BE., VI, 44, n. 4. — L., III, 12, 19.                                               |
| Sk.    | XII <sup>e</sup>         | 37 (48)                            | 583 à 586 ;<br>n. 345      | JA., 1884 (1), 70. — A., III, 95. — BE., VI, 44, n. 4. — L., III, 12, 19.                                               |
| Sk.    | 988                      | 47 (6)                             | 152, 662 à 665 ;<br>n. 310 | Bull. Soc. acad. indo-ch., II, 7. — JA., 1882 (2), 154. — A., III, 97. — IS., n <sup>o</sup> XVIII, 140. — L., III, 61. |

| NUMÉROS<br>D'INVENTAIRE | PROVINCE          | LIEU D'ORIGINE                                                               | SITUATION<br>ACTUELLE | DESCRIPTION                                                                                                                                                                                                                                                                                                                                                                                                                                                     |
|-------------------------|-------------------|------------------------------------------------------------------------------|-----------------------|-----------------------------------------------------------------------------------------------------------------------------------------------------------------------------------------------------------------------------------------------------------------------------------------------------------------------------------------------------------------------------------------------------------------------------------------------------------------|
| <b>K</b>                |                   |                                                                              |                       |                                                                                                                                                                                                                                                                                                                                                                                                                                                                 |
| 290                     | Siem Rāp. . . . . | Tép Praṇaṇ. . . . .                                                          | In situ . . . . .     | Stèle . . . . .<br><span style="font-size: 2em; vertical-align: middle;">{</span> <span style="display: inline-block; vertical-align: middle; margin-left: 0.5em;">                     A: 54 + 2 l. . . . .<br/>                     B: 54 l. . . . .<br/>                     C: 54 l. . . . .<br/>                     D: 54 l. . . . .<br/>                     ABCD: 2 l. . . . .<br/>                     BCD: 6, 4, 3 l. . . . .                 </span> |
| 291                     | Idem . . . . .    | Phimānākās<br>(Sanctuaire). . . . .                                          | Idem . . . . .        | Piedroits. . . . .<br><span style="font-size: 2em; vertical-align: middle;">{</span> <span style="display: inline-block; vertical-align: middle; margin-left: 0.5em;">                     sud: { 26 l. . . . .<br/>                     2 l. . . . .<br/>                     nord: 32 l. . . . .                 </span>                                                                                                                                      |
| 292                     | Idem . . . . .    | Phimānākās (Go-<br>pura Est). . . . .                                        | Idem . . . . .        | 8 inscriptions (Serments) . . . . .                                                                                                                                                                                                                                                                                                                                                                                                                             |
| 293                     | Idem . . . . .    | Bāyon . . . . .                                                              | Idem . . . . .        | 40 inser. (H). . . . .                                                                                                                                                                                                                                                                                                                                                                                                                                          |
| 294                     | Idem . . . . .    | Idem . . . . .                                                               | (?)                   | Stèle (17): 4 l. . . . .                                                                                                                                                                                                                                                                                                                                                                                                                                        |
| 295                     | Idem . . . . .    | Terrasse du Roi<br>Lépreux. . . . .                                          | In situ . . . . .     | Statue du Roi Lépreux: 2 l. . . . .                                                                                                                                                                                                                                                                                                                                                                                                                             |
| 296                     | Idem . . . . .    | Ankor Vat (Gale-<br>rie des bas-reli-<br>efs, Est, partie<br>Nord) . . . . . | Idem . . . . .        | Inscription: 1 l. . . . .                                                                                                                                                                                                                                                                                                                                                                                                                                       |
| 297                     | Idem . . . . .    | Ankor Vat (Gale-<br>rie des bas-reli-<br>efs, Nord, partie<br>Est) . . . . . | Idem . . . . .        | Inscription: 1 l. . . . .                                                                                                                                                                                                                                                                                                                                                                                                                                       |



| LANGUE     | ÉPOQUE<br>EN<br>ÈRE ÇAKA            | NUMÉROS DES ESTAMPAGES             |                             | BIBLIOGRAPHIE                                                                                                   |
|------------|-------------------------------------|------------------------------------|-----------------------------|-----------------------------------------------------------------------------------------------------------------|
|            |                                     | de la<br>Bibliothèque<br>nationale | de l'École<br>française     |                                                                                                                 |
| Sk.        | IX <sup>e</sup>                     | 44 (5)                             | 148, 682 à 685              | A., III, 111. — IS., 412, 416, n. 1. — JA., 1908 (1), 203; (2), 253. — L., III, 60.                             |
| Kh.        | 927<br>X <sup>e</sup>               |                                    |                             |                                                                                                                 |
| Sk.<br>Kh. | 832                                 | 42 (5)                             | 150, 151, 653               | JA., 1882 (2), 154. — A., III, 138. — IS., n <sup>o</sup> LXII, 545. — L., III, 56.                             |
| Kh.        | 933                                 | 38 et 39 (5), 40<br>(73), 41 (5)   | 654 à 661;<br>n. 22 à n. 29 | A., III, 139. — L., III, 55. — BE., XIII (6), 11.                                                               |
| Kh.        | XII <sup>e</sup>                    |                                    | 45 (5)                      | 619 à 624;<br>n. 31, n. 39<br>(1 <sup>o</sup> , 2 <sup>o</sup> , 4 <sup>o</sup> ),<br>n. 177, n. 178,<br>n. 248 |
| Kh.        | XII <sup>e</sup>                    | 46 (5)                             | n. 30 (5 <sup>o</sup> )     | A., III, 181. — L., III, 29.                                                                                    |
| Kh.        | XV <sup>e</sup> -XVI <sup>e</sup>   | 43 (5)                             | n. 185                      | A., III, 125.                                                                                                   |
| Kh.        | XIII <sup>e</sup> -XIV <sup>e</sup> | 51 (6)                             |                             | JA., 1883 (2) 226. — A., III, 236. — BC., 1911, 208.                                                            |
| Kh.        | XIII <sup>e</sup> -XIV <sup>e</sup> | 52 (6)                             | 572                         | JA., 1883 (2), 226. — A., III, 237. — BC., 1911, 208.                                                           |

| NUMÉROS<br>D'INVENTAIRE | PROVINCE          | LIEU D'ORIGINE                                                   | SITUATION<br>ACTUELLE        | DESCRIPTION                                                 |
|-------------------------|-------------------|------------------------------------------------------------------|------------------------------|-------------------------------------------------------------|
| <b>K</b>                |                   |                                                                  |                              |                                                             |
| 298                     | Siem Rāp. . . . . | Añkor Vat (Galerie des bas-reliefs, Sud, partie Ouest . . . . .) | In situ. . . . .             | 30 inscriptions . . . . .                                   |
| 299                     | Idem . . . . .    | Añkor Vat (Galerie des bas-reliefs, Sud, partie Est) . . . . .   | Idem . . . . .               | 38 inscriptions (12) . . . . .                              |
| 300                     | Idem . . . . .    | Añkor Vat (Angle ext. Nord-Est du fossé d'enceinte).             | Práh Pān, Añkor Vat. . . . . | Stèle . . . . .<br>{ A : 48 l. . . . .<br>B : 53 l. . . . . |
| 301                     | Idem . . . . .    | Añkor Vat (Galerie des bas-reliefs, entrée Est).                 | In situ. . . . .             | Inscription : 53 l. . . . .                                 |
| 302                     | Idem . . . . .    | Añkor Vat (Práh Pān). . . . .                                    | Idem . . . . .               | 30 inscriptions (12) . . . . .                              |
| 303                     | Idem . . . . .    | Añkor Vat (Bäkän . . . . .)                                      | Idem. . . . .                | 13 inscriptions . . . . .                                   |

| LANGUE | ÉPOQUE<br>EN<br>ÈRE ÇAKA            | NUMÉROS DES ESTAMPAGES             |                              | BIBLIOGRAPHIE                                                                                                                                                   |
|--------|-------------------------------------|------------------------------------|------------------------------|-----------------------------------------------------------------------------------------------------------------------------------------------------------------|
|        |                                     | de la<br>Bibliothèque<br>nationale | de l'École<br>française      |                                                                                                                                                                 |
| Kh.    | XII <sup>e</sup>                    | 49 (6)                             | 535 à 561                    | Bull. Soc. acad. indo-ch., II, 3. — <i>JA.</i> , 1883 (2), 199. — A., III, 247. — <i>BC.</i> , 1911, 201.                                                       |
| Kh.    | XII <sup>e</sup>                    | 50 (6)                             | 731                          | Bull. Soc. acad. indo-ch., I, 20 ; II, 1. — <i>JA.</i> , 1883 (1), 491. — A., III, 265. — <i>BC.</i> , 1911, 204.                                               |
| Sā.    | XII <sup>e</sup> -XIII <sup>e</sup> | 48 (6)                             | 156, 686, 687,<br>782        | <i>JA.</i> , 1883 (2), 227. — A., III, 273. — <i>IS.</i> , n <sup>o</sup> LXV, 160. — L., III, 115.                                                             |
| Kh.    | 1623                                | 53 (64)                            | 509                          | J. As. Soc. Bengal, XXXVI (1), 76. — Doudart de Lagrée, Explor. et Missions, p. 295. — <i>JA.</i> , 1900 (1), 155. — A., III, 313. — <i>BE.</i> , XII (9), 184. |
| Kh.    | 1483-1660                           | 54 (55)                            | 510 à 534 ; n.<br>43 à n. 72 | <i>JA.</i> , 1899 (2), 493. — A., III, 283.                                                                                                                     |
| Kh.    | 1488-1620                           | 55 (50)                            | 497 à 508 ; n.<br>73 à n. 86 | <i>JA.</i> , 1900 (1), 143. — A., III, 283.                                                                                                                     |





| LANGUE | ÉPOQUE<br>EN<br>ÈRE ÇAKA | NUMÉROS DES ESTAMPAGES             |                         | BIBLIOGRAPHIE                                                                                 |
|--------|--------------------------|------------------------------------|-------------------------|-----------------------------------------------------------------------------------------------|
|        |                          | de la<br>Bibliothèque<br>nationale | de l'École<br>française |                                                                                               |
| Sk.    | 801                      | 62 (6)                             | 496                     | JA., 1883 (1), 463. — A., II, 428, 430. —<br>IS., n <sup>o</sup> XXXVII, 310. — L., III, 269. |
| Sk.    | 801                      | 60 (6)                             |                         |                                                                                               |
| Sk.    | 801                      | 58 (6)                             |                         |                                                                                               |
| Sk.    | 801                      | 61 (6)                             |                         |                                                                                               |
| Sk.    | 801                      | 59 (6)                             |                         |                                                                                               |
| Sk.    | 811                      | 76 (69)                            |                         |                                                                                               |
| Sk.    | 801                      | 65 (7)                             | 474                     | JA., 1882 (2), 177. — A., II, 440. — IS.,<br>n <sup>o</sup> XXXVI, 297. — L., III, 274.       |
| Kb.    | 801                      | 66 (7)                             | 476                     | JA., 1883 (1), 476. — A., II, 441. — L.,<br>III, 274.                                         |
|        |                          |                                    | 475                     |                                                                                               |
| Kh.    | 801                      | 68 (7)                             | 477                     | JA., 1883 (1), 479. — A., II, 442. — L.,<br>III, 274.                                         |
|        |                          |                                    | 478                     |                                                                                               |

| NUMÉROS<br>D'INVENTAIRE | PROVINCE          | LIEU D'ORIGINE                                                                         | SITUATION        |                                                                                           |
|-------------------------|-------------------|----------------------------------------------------------------------------------------|------------------|-------------------------------------------------------------------------------------------|
|                         |                   |                                                                                        |                  | ACTUELLE                                                                                  |
| <b>K</b>                |                   |                                                                                        |                  |                                                                                           |
| 313                     | Siem Râp. . . . . | { Bâkô (1 <sup>re</sup> ligne).<br>Tour centrale.<br>Fausse porte<br>Ouest . . . . . } | In situ. . . . . | Piédroits. . . . . { nord : 63 l. . . . .<br>sud : 25 l. . . . . }                        |
| 314                     | Idem. . . . .     | { Bâkô (1 <sup>re</sup> ligne).<br>Tour centrale.<br>Fausse porte<br>Nord . . . . . }  | Idem. . . . .    | Piédroit est : 11 l. . . . .                                                              |
| 315                     | Idem . . . . .    | { Bâkô (1 <sup>re</sup> ligne).<br>Tour Sud. Porte }                                   | Idem. . . . .    | Piédroits . . . . . { sud : 41 l. . . . .<br>nord : 37 l. . . . . }                       |
| 316                     | Idem. . . . .     | { Bâkô (1 <sup>re</sup> ligne).<br>Tour Sud. Fausse<br>se porte Sud . . . }            | Idem . . . . .   | Piédroit est : 46 l. . . . .                                                              |
| 317                     | Idem. . . . .     | { Bâkô (1 <sup>re</sup> ligne).<br>Tour Nord. Por-<br>te . . . . . }                   | Idem . . . . .   | Linteau : 7 l. . . . .                                                                    |
| 318                     | Idem. . . . .     | { Bâkô (1 <sup>re</sup> ligne).<br>Tour Nord. Por-<br>te. . . . . }                    | Idem. . . . .    | Piédroits . . . . . { sud : 45 + 3 frag-<br>ments de l. . . . .<br>nord : 46 l. . . . . } |
| 319                     | Idem. . . . .     | { Bâkô (1 <sup>re</sup> ligne).<br>Tour Nord. Fausse<br>se porte Sud . . . }           | Idem. . . . .    | Piédroits . . . . . { ouest : 8 l. . . . .<br>est : 36 l. . . . . }                       |



| LANGUE | ÉPOQUE<br>EN<br>ÈRE ÇARA | NUMÉROS DES ESTAMPAGES             |                         | BIBLIOGRAPHIE                                                            |
|--------|--------------------------|------------------------------------|-------------------------|--------------------------------------------------------------------------|
|        |                          | de la<br>Bibliothèque<br>nationale | de l'École<br>française |                                                                          |
| Kh.    | 801                      | 67 (7)                             | 479<br>480              | JA., 1883 (1), 480. — A., II, 443. — L., III, 274.                       |
| Kh.    | 813                      | 69 (7)                             | 481                     | JA., 1883 (1), 479. — A., II, 443. — L., III, 274.                       |
| Kh.    | 801                      | 63 (7)                             | 483<br>482              | JA., 1883 (1), 465, 475. — A., II, 445. — L., III, 274.                  |
| Kh.    | 801                      | 64 (7)                             | 484                     | JA., 1883 (1), 479. — A., II, 446. — L., III, 274.                       |
| Sk.    | 801                      | 70 (8)                             | 485                     | JA., 1882 (2), 177. — A., II, 440. — IS., n° XXXVI, 297. — L., III, 274. |
| Kh.    | 801                      | 71 (8)                             | 486                     | A., II, 446. — L., III, 274.                                             |
| Kh.    | 801                      | 72 (8)                             | 488<br>487              | A., II, 447. — L., III, 274.                                             |

| NUMÉROS<br>D'INVENTAIRE | PROVINCE          | LIEU D'ORIGINE                                                                     | SITUATION<br>ACTUELLE | DESCRIPTION                                                                                                                           |
|-------------------------|-------------------|------------------------------------------------------------------------------------|-----------------------|---------------------------------------------------------------------------------------------------------------------------------------|
| <b>K</b>                |                   |                                                                                    |                       |                                                                                                                                       |
| 320                     | Siem Râp. . . . . | Bâkô (2 <sup>e</sup> ligne)<br>(2 <sup>o</sup> ). Tour cen-<br>trale. Porte. . .   | In situ. . . . .      | Piédroits . . { sud : 64 l. . . . .<br>{ nord. { 23 1/2 l.<br>9 l. . . . .                                                            |
| 321                     | Idem. . . . .     | Bâkô (2 <sup>e</sup> ligne)<br>Tour centrale<br>Fausse porte<br>Ouest . . . . .    | Idem. . . . .         | Piédroits . . { nord : 22 l. . . . .<br>{ sud : 15 l. . . . .                                                                         |
| 322                     | Idem. . . . .     | Bâkô (2 <sup>e</sup> ligne)<br>Tour Sud. Porte.                                    | Idem. . . . .         | Piédroits . . { sud : 46 l. . . . .<br>{ nord : 45 l. . . . .                                                                         |
| 323                     | Idem. . . . .     | Lolei. . . . .                                                                     | Idem. . . . .         | Stèle { A : 49 l. . . . .<br>digraphique { B : 53 l. . . . .                                                                          |
| 324                     | Idem. . . . .     | Lolei (2 <sup>e</sup> ) (1 <sup>re</sup> li-<br>gne). Tour Nord.<br>Porte. . . . . | Idem. . . . .         | Piédroits . . { sud { 11 1/2 l.<br>{ 41 1/2 l.<br>{ 3 1/2 l.<br>{ nord { 37 1/2 l.<br>2 l. . . . .                                    |
| 325                     | Idem. . . . .     | Lolei (1 <sup>re</sup> ligne).<br>Tour Nord. Faus-<br>se porte Sud. . .            | Idem. . . . .         | Piédroits. . { ouest : 24 l. . . . .<br>{ est : 36 l. . . . .                                                                         |
| 326                     | Idem. . . . .     | Lolei (1 <sup>re</sup> ligne).<br>Tour Nord. Faus-<br>se porte Ouest .             | Idem. . . . .         | Piédroits. . { nord : 15 l. . . . .<br>{ sud : 14 l. . . . .                                                                          |
| 327                     | Idem. . . . .     | Lolei (1 <sup>re</sup> ligne).<br>Tour Sud. Porte.                                 | Idem. . . . .         | Piédroits. . { sud { 12 1/2 l. . . . .<br>{ 42 1/2 l. . . . .<br>{ 4 1/2 l. . . . .<br>{ nord { 37 1/2 l. . . . .<br>1 1/2 l. . . . . |

| LANGUE                          | ÉPOQUE<br>EN<br>ÈRE ÇAKA | NUMÉROS DES ESTAMPAGES             |                         | BIBLIOGRAPHIE                                                                                            |
|---------------------------------|--------------------------|------------------------------------|-------------------------|----------------------------------------------------------------------------------------------------------|
|                                 |                          | de la<br>Bibliothèque<br>nationale | de l'Ecole<br>française |                                                                                                          |
| Kh.                             | 801                      | 74 (8)                             | 489<br>490<br>491       | JA., 1883 (1), 466. — A., II, 447. — L., III, 274.                                                       |
| Kh.                             | 801                      | 75 (9)                             | 492                     | A., II, 448. — L., III, 274.                                                                             |
| Kh.                             | 801                      | 73 (8)                             | (9)                     | A., II, 449. — L., III, 274.                                                                             |
| Sč.                             | 811                      | 96 (68)                            | 472                     | JA., 1882 (2), 170. — A., II, 436. — IS., n° LV, 391. — L., III, 279.                                    |
| Sč.<br>Kh.<br>Sč.<br>Kh.<br>Sč. | 815                      | 97 (62)                            | 458<br>457              | JA., 1882 (1), 215; 1883 (1), 467, n. 1., 468, 477. — A., II, 451. — IS., n° XXXIX, 319. — L., III, 279. |
| Kh.                             | 815                      | 98 (11)                            | 461<br>462              | A., II, 453. — L., III, 279.                                                                             |
| Kh.                             | 815                      | 99 (11)                            | 459<br>460              | A., II, 453. — L., III, 279.                                                                             |
| Sč.<br>Kh.<br>Sč.<br>Kh.<br>Sč. | 815                      | 101 (49)                           | 471<br>468              | JA., 1882 (1); 215; 1883 (1), 467, n. 1., 468. — A., II, 454. — IS., n° XLI, 319. — L., III, 279.        |



| NUMÉROS<br>D'INVENTAIRE | PROVINCE          | LIEU D'ORIGINE                                                           | SITUATION        |          | DESCRIPTION                                                                                                         |
|-------------------------|-------------------|--------------------------------------------------------------------------|------------------|----------|---------------------------------------------------------------------------------------------------------------------|
|                         |                   |                                                                          |                  | ACTUELLE |                                                                                                                     |
| <b>K</b>                |                   |                                                                          |                  |          |                                                                                                                     |
| 328                     | Siem Râp. . . . . | Lolei (1 <sup>re</sup> ligne).<br>Tour Sud. Faus-<br>se porte Sud. . . } | In situ. . . . . |          | Piédroit est : 22 l. . . . .                                                                                        |
| 329                     | Idem. . . . .     | Lolei (1 <sup>re</sup> ligne).<br>Tour Sud. Faus-<br>se porte Nord . . } | Idem. . . . .    |          | Piédroits . . . . .<br>{ est : 11 l. . . . .<br>{ ouest : 18 l. . . . .                                             |
| 330                     | Idem. . . . .     | Lolei (2 <sup>e</sup> ligne).<br>Tour Nord. . . . }                      | Idem. . . . .    |          | Piédroits . . . . .<br>{ sud { 15 l. . . . .<br>{ 40 l. . . . .<br>{ nord { 4 1/2 l. . . . .<br>{ 36 1/2 l. . . . . |
| 331                     | Idem. . . . .     | Lolei (2 <sup>e</sup> ligne).<br>Tour Sud. Porte. . }                    | Idem. . . . .    |          | Piédroits . . . . .<br>{ sud { 16 l. . . . .<br>{ 36 l. . . . .<br>{ nord { 4 1/2 l. . . . .<br>{ 33 1/2 l. . . . . |
| 332                     | Idem. . . . .     | Lolei (2 <sup>e</sup> ligne).<br>Tour Sud. Faus-<br>se porte Nord. . . } | Idem. . . . .    |          | Piédroit est : 14 l. . . . .                                                                                        |
| 333                     | Idem. . . . .     | Lolei. . . . .                                                           | (?)              |          | 1 <sup>er</sup> pilier {<br>à l'est des { A : 48 l. . . . .<br>tours.     { B : 55 l. . . . .                       |
| 334                     | Idem. . . . .     | Idem. . . . .                                                            | (?)              |          | 2 <sup>e</sup> pilier à droite en avant des<br>tours : env. 50 l. . . . .                                           |
| 335                     | Idem. . . . .     | Idem. . . . .                                                            | (?)              |          | 2 <sup>e</sup> pilier (ruiné) à gauche en<br>avant des tours : 18 l. . . . .                                        |
| 336                     | Idem. . . . .     | Idem. . . . .                                                            | (?)              |          | Pilier renversé : env. 30 l. . . . .                                                                                |
| 337                     | Idem. . . . .     | Idem. . . . .                                                            | (?)              |          | Pilier (ruiné) {<br>à l'ouest { A : 18 l. . . . .<br>des tours.   { B : env. 40 l. . . . .                          |
| 338                     | Idem. . . . .     | Idem. . . . .                                                            | (?)              |          | Pilier renversé : 40 l. . . . .                                                                                     |

| LANGUE                   | ÉPOQUE<br>EN<br>ÈRE ÇARA | NUMÉROS DES ESTAMPAGES             |                         | BIBLIOGRAPHIE                                                                                             |
|--------------------------|--------------------------|------------------------------------|-------------------------|-----------------------------------------------------------------------------------------------------------|
|                          |                          | de la<br>Bibliothèque<br>nationale | de l'École<br>française |                                                                                                           |
| Kh.                      | 815                      | 103 (12)                           | 456                     | A., II, 455. — L., III, 279                                                                               |
| Kh.                      | 815                      | 102 (12)                           | 470<br>469              | A., II, 455. — L., III, 279.                                                                              |
| Sé.<br>Kh.<br>Sé.<br>Kh. | 815                      | 100 (12)                           | 464<br>463              | JA., 1882 (1), 215 ; 1883 (1), 467, n. 1.,<br>468. — A., II, 455. — IS., n° XL, 319.<br>— L., III, 279.   |
| Sé.<br>Kh.<br>Sé.<br>Kh. | 815                      | 104 (12)                           | 466<br>465              | JA., 1882 (1), 215 ; 1883 (1), 467, n. 1.,<br>468. — A., II, 456. — IS., n° XLII,<br>319. — L., III, 279. |
| Kh.                      | 815                      | 105 (12)                           | 467                     |                                                                                                           |
| Kh.                      | 815                      | 106 (50)                           |                         |                                                                                                           |
| Kh.                      | 815                      | 107 (12)                           |                         |                                                                                                           |
| Kh.                      | 815                      | 108 (12)                           |                         | A., II, 457-459. — L., III, 279. — BE.,<br>XIX (1), 33.                                                   |
| Kh.                      | 815                      | 109 (12)                           |                         |                                                                                                           |
| Kh.                      | 815                      | 110 (13)                           |                         |                                                                                                           |
| Kh.                      | 815                      | 111 (13)                           |                         |                                                                                                           |

| NUMÉROS<br>D'INVENTAIRE | PROVINCE               | LIEU D'ORIGINE                                 | SITUATION              |          | DESCRIPTION                                                                                                                                                                                                                                                                                                                                                                  |
|-------------------------|------------------------|------------------------------------------------|------------------------|----------|------------------------------------------------------------------------------------------------------------------------------------------------------------------------------------------------------------------------------------------------------------------------------------------------------------------------------------------------------------------------------|
|                         |                        |                                                |                        | ACTUELLE |                                                                                                                                                                                                                                                                                                                                                                              |
| <b>K</b>                |                        |                                                |                        |          |                                                                                                                                                                                                                                                                                                                                                                              |
| 339                     | Siem Răp . . . . .     | Pràsàt Kòk . . . . .                           | In situ . . . . .      |          | Piédroits . . . . .<br><span style="font-size: 2em;">}</span> sud : 38 l . . . . .<br><span style="font-size: 2em;">}</span> nord : 40 l . . . . .                                                                                                                                                                                                                           |
| 340                     | <i>Idem.</i> . . . . . | Kòk Càn . . . . .                              | <i>Idem.</i> . . . . . |          | Stèle : 13 l . . . . .                                                                                                                                                                                                                                                                                                                                                       |
| 341                     | Mlu Prei . . . . .     | Pràsàt Nāk Buos<br>(Sanctuaire L) . . . . .    | <i>Idem.</i> . . . . . |          | Piédroits . . . . .<br><span style="font-size: 2em;">}</span> sud : 12 l . . . . .<br><span style="font-size: 2em;">}</span> nord <span style="font-size: 2em;">}</span> 3 l . . . . .<br><span style="font-size: 2em;">}</span> 10 l . . . . .                                                                                                                              |
| 342                     | <i>Idem.</i> . . . . . | Pràsàt Nāk Buos<br>(Porte de la nef) . . . . . | <i>Idem.</i> . . . . . |          | Piédroits . . . . .<br><span style="font-size: 2em;">}</span> sud : 22 l . . . . .<br><span style="font-size: 2em;">}</span> nord <span style="font-size: 2em;">}</span> 1° 4 l . . . . .<br><span style="font-size: 2em;">}</span> 2° 42 l . . . . .                                                                                                                        |
| 343                     | <i>Idem.</i> . . . . . | Pràsàt Nāk Buos<br>(Sanctuaire H) . . . . .    | <i>Idem.</i> . . . . . |          | Piédroits . . . . .<br><span style="font-size: 2em;">}</span> sud <span style="font-size: 2em;">}</span> 1° 14 l . . . . .<br><span style="font-size: 2em;">}</span> 2° 3 l . . . . .<br><span style="font-size: 2em;">}</span> 3° 6 l . . . . .<br><span style="font-size: 2em;">}</span> 4° 14 l . . . . .<br><span style="font-size: 2em;">}</span> nord : 45 l . . . . . |
| 344                     | <i>Idem.</i> . . . . . | Pràsàt Nāk Buos<br>(Sanctuaire K) . . . . .    | <i>Idem.</i> . . . . . |          | Piédroit sud <span style="font-size: 2em;">}</span> 4 l . . . . .<br><span style="font-size: 2em;">}</span> 38 l . . . . .                                                                                                                                                                                                                                                   |
| 345                     | <i>Idem.</i> . . . . . | <i>Idem.</i> . . . . .                         | <i>Idem.</i> . . . . . |          | Stèle ruinée : 16 l . . . . .                                                                                                                                                                                                                                                                                                                                                |
| 346                     | <i>Idem.</i> . . . . . | <i>Idem.</i> . . . . .                         | (?)                    |          | Stèle di- <span style="font-size: 2em;">}</span> A : 30 l . . . . .<br><span style="font-size: 2em;">}</span> graphique. <span style="font-size: 2em;">}</span> B : 25 l . . . . .                                                                                                                                                                                           |
| 347                     | <i>Idem.</i> . . . . . | Pràsàt Thnāl<br>Svay . . . . .                 | In situ . . . . .      |          | Piédroits . . . . .<br><span style="font-size: 2em;">}</span> sud : 40 l . . . . .<br><span style="font-size: 2em;">}</span> nord <span style="font-size: 2em;">}</span> 1° 23 l . . . . .<br><span style="font-size: 2em;">}</span> 2° 4 l . . . . .<br><span style="font-size: 2em;">}</span> 3° 12 l . . . . .                                                            |
| 348                     | <i>Idem.</i> . . . . . | Pràsàt Tà Ròs<br>(Gopura) . . . . .            | <i>Idem.</i> . . . . . |          | Piédroit sud : 36 l . . . . .                                                                                                                                                                                                                                                                                                                                                |



| LANGUE            | ÉPOQUE<br>EN<br>ÈRE ÇAKA     | NUMÉROS DES ESTAMPAGES             |                         | BIBLIOGRAPHIE                                                                        |
|-------------------|------------------------------|------------------------------------|-------------------------|--------------------------------------------------------------------------------------|
|                   |                              | de la<br>Bibliothèque<br>nationale | de l'École<br>française |                                                                                      |
| Sk.               | x <sup>e</sup>               | 120 (14)                           | 675<br>676              | JA., 1882 (2), 165. — A., II, 418. — L., III, 257.                                   |
| Kh.               | ix <sup>e</sup>              | 90 (10)                            |                         | A., II, 419. — L., III, 257.                                                         |
| Kh.<br>Sk.<br>Kh. | 622 (?)<br>596 (?)           | 157 (18)                           | 391                     | A., II, 237. — L., II, 11 <sup>ob</sup> . — IS., 380 <sup>1</sup> .                  |
| Kh.               | 930<br>x <sup>e</sup><br>937 | 160 (19)<br>161 (19)               | 391                     | A., II, 233. — L., II, 11 <sup>e</sup> , 12 <sup>e</sup> . — IS., 381 <sup>1</sup> . |
| Kh.               | 896                          | 159 (18)                           | 391                     | A., II, 234. — L., II, 12 <sup>d</sup> . — IS., 381 <sup>2</sup> .                   |
| Sk.<br>Kh.        | ix <sup>e</sup><br>914       | 158 (18)                           | 391                     | A., II, 236. — L., II, 12 <sup>e</sup> . — IS., 381 <sup>2</sup> .                   |
| Kh.               | x-xi <sup>e</sup>            |                                    |                         | A., II, 233. — L., II, 12 <sup>b</sup> .                                             |
| Sk.               | 811                          | 162 (19)                           |                         | A., II, 233. — L., II, 12. — IS., n <sup>o</sup> XLVII, 378.                         |
| Kh.               | 901<br>x <sup>e</sup>        | 236 <sup>bia</sup> (27)            | 392                     | A., II, 227. — L., II, 18.                                                           |
| Kh.               |                              |                                    | 400                     | L., II, 29 <sup>e</sup> .                                                            |

| NUMÉROS<br>D'INVENTAIRE | PROVINCE               | LIEU D'ORIGINE                                                                    | SITUATION              |                                                                                                                                                                                                                                                                                                           |
|-------------------------|------------------------|-----------------------------------------------------------------------------------|------------------------|-----------------------------------------------------------------------------------------------------------------------------------------------------------------------------------------------------------------------------------------------------------------------------------------------------------|
|                         |                        |                                                                                   |                        | ACTUELLE                                                                                                                                                                                                                                                                                                  |
| 340                     | Mlu Prei . . . . .     | <i>Pràsàt Tà Rōs</i><br>(Sanctuaire). . . . .                                     | In situ. . . . .       | Piédroit sud : env. 30 l. . . . .                                                                                                                                                                                                                                                                         |
| 350                     | <i>Idem.</i> . . . . . | <i>Pràsàt Thnāl</i><br><i>Čuk</i> (Sanct.<br>central). . . . .                    | <i>Idem.</i> . . . . . | Piédroits . . . . .<br><span style="display: inline-block; vertical-align: middle;">{</span> sud { 1° 4 l. . . . .<br><span style="display: inline-block; vertical-align: middle;">{</span> 2° 11 l. . . . .<br><span style="display: inline-block; vertical-align: middle;">{</span> nord : 7 l. . . . . |
| 351                     | <i>Idem.</i> . . . . . | <i>Pràsàt Thnāl</i><br><i>Čuk</i> (Sanct.<br>Nord, 2 <sup>e</sup> ligne). . . . . | <i>Idem.</i> . . . . . | Piédroit sud : 13 l. . . . .                                                                                                                                                                                                                                                                              |
| 352                     | <i>Idem.</i> . . . . . | <i>Pràsàt Kantöp</i><br>(Sanctuaire cen-<br>tral). . . . .                        | <i>Idem.</i> . . . . . | Piédroits . . . . .<br><span style="display: inline-block; vertical-align: middle;">{</span> sud : 23 l. . . . .<br><span style="display: inline-block; vertical-align: middle;">{</span> nord { 4 l. . . . .<br><span style="display: inline-block; vertical-align: middle;">{</span> 19 l. . . . .      |
| 353                     | <i>Idem.</i> . . . . . | <i>Pràsàt Kantöp</i><br>(Sanctuaire<br>Sud). . . . .                              | <i>Idem.</i> . . . . . | Piédroits . . . . .<br><span style="display: inline-block; vertical-align: middle;">{</span> sud { 2 l. . . . .<br><span style="display: inline-block; vertical-align: middle;">{</span> 33 l. . . . .<br><span style="display: inline-block; vertical-align: middle;">{</span> nord : 55 l. . . . .      |
| 354                     | <i>Idem.</i> . . . . . | <i>Pràsàt Kantöp</i><br>(Sanctuaire<br>Nord). . . . .                             | <i>Idem.</i> . . . . . | Piédroits { sud : 27 l. . . . .<br>ruinés. { nord : env. 25 . . . . .                                                                                                                                                                                                                                     |
| 355                     | <i>Idem.</i> . . . . . | <i>Pràsàt Khnà</i><br>(Sud-Est). . . . .                                          | <i>Idem.</i> . . . . . | Piédroit sud : 24 l. . . . .                                                                                                                                                                                                                                                                              |
| 356                     | <i>Idem.</i> . . . . . | <i>Pràsàt Khnà</i><br>(Monument L). . . . .                                       | <i>Idem.</i> . . . . . | Piédroits . . . . .<br><span style="display: inline-block; vertical-align: middle;">{</span> sud : 27 l. . . . .<br><span style="display: inline-block; vertical-align: middle;">{</span> nord : 26 l. . . . .                                                                                            |
| 357                     | <i>Idem.</i> . . . . . | <i>Pràsàt Kōmpōn.</i> . . . . .                                                   | <i>Idem.</i> . . . . . | Piédroit sud : 23 l. . . . .                                                                                                                                                                                                                                                                              |

| LANGUE            | ÉPOQUE<br>EN<br>ÈRE ÇAKA | NUMÉROS DES ESTAMPAGES             |                         | BIBLIOGRAPHIE                                                                               |
|-------------------|--------------------------|------------------------------------|-------------------------|---------------------------------------------------------------------------------------------|
|                   |                          | de la<br>Bibliothèque<br>nationale | de l'École<br>française |                                                                                             |
| Kh.               |                          |                                    | 401                     | L., II, 29 <sup>b</sup> .                                                                   |
| Kh.               | ix <sup>e</sup>          | 163 (19)                           | 397. 398                | A., II, 224. — L., II, 33 <sup>ab</sup> .                                                   |
| Kh.               | 914                      | 164 (19)                           | 399                     | A., II, 225. — L., II, 33 <sup>c</sup> .                                                    |
| Kh.<br>Sk.<br>Kh. | ix <sup>a</sup>          |                                    | 353                     | L., II, 34 <sup>a</sup> , 35 <sup>b</sup> .                                                 |
| Sk.<br>Kh.        |                          |                                    | 354                     | L., II, 35 <sup>cd</sup> .                                                                  |
| (?)<br>Kh.        |                          |                                    | 355                     | L., II, 35 <sup>ef</sup> .                                                                  |
| Sā.               | ix <sup>e</sup>          | 153 (18)                           | 362                     | A., II, 221 <sup>l</sup> . — L., II, 52 <sup>f</sup> . — BE., XI, 405.                      |
| Sā.<br>Kh.        | 923<br>902               | 154 (18)                           | 363 et 364              | J. A. 1884 (1), 67. — A. II, 222 <sup>2-3</sup> . L., II, 52 <sup>bc</sup> . — BE., XI, 400 |
| Kh.               | vie                      | 156 (18)                           | 402                     | A., II, 220. — L., II, 54.                                                                  |



| NUMÉROS<br>D'INVENTAIRE | PROVINCE                       | LIEU D'ORIGINE                | SITUATION<br>ACTUELLE                  | DESCRIPTION                                                                                                                                                         |
|-------------------------|--------------------------------|-------------------------------|----------------------------------------|---------------------------------------------------------------------------------------------------------------------------------------------------------------------|
| <b>K</b>                |                                |                               |                                        |                                                                                                                                                                     |
| 358                     | Mlu Prei . . . . .             | <i>Mlu Prei</i> . . . . .     | In situ. . . . .                       | Inscr. sur roc : 4 l. . . . .                                                                                                                                       |
| 359                     | Tonlé Ropon . . . . .          | <i>Vâl Kantél</i> . . . . .   | <i>Idem</i> . . . . .                  | Dalle inscrite sur une tranche : 7 l.                                                                                                                               |
| 360                     | Sturñ Trèñ . . . . .           | <i>Bà Dòm</i> . . . . .       | <i>Idem</i> . . . . .                  | Stèle : 8 l. . . . .                                                                                                                                                |
| 361                     | <i>Idem</i> . . . . .          | <i>Phu Thât (?)</i> . . . . . | (?)                                    | Inscription : 9 l. . . . .                                                                                                                                          |
| 362                     | Bassak (Laos) . . . . .        | <i>Huèi Thàmò</i> . . . . .   | Phnom Pén : (1, 15), D 1 . . . . .     | Stèle digra-<br>phique. { A : 32 l. . . . .<br>B : 38 l. . . . .                                                                                                    |
| 363                     | <i>Idem</i> . . . . .          | <i>Chân Nakhon</i> . . . . .  | In situ. . . . .                       | Stèle : 6 l. . . . .                                                                                                                                                |
| 364                     | <i>Idem</i> . . . . .          | <i>Bàn Thât</i> . . . . .     | <i>Idem</i> . . . . .                  | Stèle. . . . .<br>{ A : 42 l. . . . .<br>B { 18 l. . . . .<br>C : 49 l. . . . .<br>D { 70 l. . . . .<br>{ 14 fragm. de l.<br>{ 25 fragm. de l.<br>{ 37 fragm. de l. |
| 365                     | <i>Idem</i> . . . . .          | <i>Vat Phu</i> . . . . .      | Mission cathol. de<br>Bassak . . . . . | Stèle à 4 faces (usée) . . . . .                                                                                                                                    |
| 366                     | <i>Idem</i> . . . . .          | <i>Idem</i> . . . . .         | (?)                                    | Stèle. . . . .<br>{ A { 12 l. . . . .<br>{ 18 l. . . . .<br>B : 9 l. . . . .<br>C : 28 l. . . . .                                                                   |
| 367                     | <i>Idem</i> . . . . .          | <i>Idem</i> . . . . .         | Phnom Pén : (1, 26), D 2 . . . . .     | Stèle : 10 l. . . . .                                                                                                                                               |
| 368                     | Vieng Chăn<br>(Laos) . . . . . | <i>Sai Fong</i> . . . . .     | In situ. . . . .                       | Stèle. . . . .<br>{ A : 24 l. . . . .<br>B : 24 l. . . . .<br>C : 24 l. . . . .<br>D : 26 l. . . . .                                                                |
| 369                     | Sākōn Nākōn<br>(Siam). . . . . | <i>Sākōn Lakhon</i> . . . . . | <i>Idem</i> . . . . .                  | Piédroit nord : 12 l. . . . .                                                                                                                                       |

| LANGUE     | ÉPOQUE<br>EN<br>ÈRE ÇAKĀ | NUMÉROS DES ESTAMPAGES             |                         | BIBLIOGRAPHIE                                                                                                                                          |
|------------|--------------------------|------------------------------------|-------------------------|--------------------------------------------------------------------------------------------------------------------------------------------------------|
|            |                          | de la<br>Bibliothèque<br>nationale | de l'École<br>française |                                                                                                                                                        |
| Sk.<br>(?) |                          |                                    |                         | Ann. Extr.-Orient, I, 336. — A., II, 230.<br>— L., II, 56.                                                                                             |
| Sk.        | vi <sup>e</sup>          | 165 (19)                           | 73                      | A., II, 180. — L., II, 59. — C., n <sup>o</sup> IV,<br>28. — BE., XIII (1), 45.                                                                        |
| Sk.        | vi <sup>e</sup>          |                                    | 327, 429                | BE., III, 369; XIII (1), 48. — L., II, 64.                                                                                                             |
| Kh.        |                          |                                    | 157                     |                                                                                                                                                        |
| Sk.        | 811                      | 336 (37)                           | 70; n. 382              | A., II, 171. — L., II, 70. — IS., n <sup>o</sup> LIV,<br>389. — BE., I, 59; XII (3), 4.                                                                |
| Sk.        | vi <sup>e</sup>          | 337 (38)                           | 66                      | Comptes-rendus de l'Acad. des Inscr.,<br>1885, 136. — A., II, 172. — L., II, 73.<br>— <i>Album Kern</i> , 37. — BE., III, 442.                         |
| Sk.        | xi <sup>e</sup>          | 335 (49)                           |                         | Ann. Extr.-Orient, I, 330; III, 65, 125.<br>— JA., 1882 (1), 214, n. 4; 1884 (1),<br>66. — A., II, 166. — L., II, 75. — BE.,<br>XII (2); XIII (1), 51. |
| (?)        |                          |                                    | 69                      | L., II, 88 <sup>a</sup> . — BE., XIII (1), 54 <sup>a</sup> , 56;<br>XIV (2), 25 <sup>a</sup> .                                                         |
| Sk.<br>Kh. | 1061                     |                                    |                         | F. Garnier, Voyage d'expl. I, 185. — Ann.<br>Extr.-Orient, I, 335. — A., II, 162. —<br>L., II, 88 <sup>b</sup> . — BE., XIV (2), 25 <sup>b</sup> .     |
| Sk.        | vi <sup>e</sup>          |                                    | 272; n. 383             | L., II, 88 <sup>c</sup> . — BE., I, 162, 409; II, 235;<br>XII (3), 5; XIV (2), 25 <sup>c</sup> .                                                       |
| Sk.        | 1108                     |                                    | 261; n. 125             | L., II, 96. — B.E., III, 1, 18, 460; XIII<br>(1), 59; XV (2), 108.                                                                                     |
| Kh.        | xi <sup>e</sup>          | 340 (38)                           |                         | A., II, 156. — L., II, 98.                                                                                                                             |

| NUMÉROS<br>D'INVENTAIRE | PROVINCE              | LIEU D'ORIGINE                                                                       | SITUATION<br>ACTUELLE | DESCRIPTION                                                                                                                                                                                                                                                      |
|-------------------------|-----------------------|--------------------------------------------------------------------------------------|-----------------------|------------------------------------------------------------------------------------------------------------------------------------------------------------------------------------------------------------------------------------------------------------------|
| <b>K</b>                |                       |                                                                                      |                       |                                                                                                                                                                                                                                                                  |
| 370                     | Ûbôn (Siam). . . .    | <i>Bàn Khâmôi</i> . . . .                                                            | In situ. . . . .      | Stèle ruinée : 21 l. . . . .                                                                                                                                                                                                                                     |
| 371                     | Khũkhãn (Siam). .     | <i>Khũkhãn</i> . . . . .                                                             | Ûbôn . . . . .        | Stèle : 13 l. . . . .                                                                                                                                                                                                                                            |
| 372                     | Rõi Êt (Siam) . . .   | <i>Hãn Kong</i> . . . . .                                                            | In situ. . . . .      | Stèle ruinée : 5 l. . . . .                                                                                                                                                                                                                                      |
| 373                     | <i>Idem</i> . . . . . | <i>Kũ Aram</i> . . . . .                                                             | <i>Idem</i> . . . . . | Stèle ruinée. { A : 30 l. . . . .<br>{ B : 4 l. . . . .<br>{ C : 38 l. . . . .                                                                                                                                                                                   |
| 374                     | Khũkhãn (Siam) .      | <i>Kãmphẽng Yãi</i> . .                                                              | <i>Idem</i> . . . . . | Piédroit sud : 23 l. . . . .                                                                                                                                                                                                                                     |
| 375                     | Sũrĩn (Siam). . . .   | { <i>Pràsàt Tà Mãn</i><br><i>Túc</i> . . . . . }                                     | <i>Idem</i> . . . . . | Stèle. . . . . { A : 24 l. . . . .<br>{ B : 24 l. . . . .<br>{ C : 24 l. . . . .<br>{ D : 22 l. . . . .                                                                                                                                                          |
| 376                     | <i>Idem</i> . . . . . | { <i>Pràsàt Tà Mãn</i><br><i>Thom</i> . . . . . }                                    | <i>Idem</i> . . . . . | Stèle. . . . . { A : 13 l. . . . .<br>{ B : ruinée. . . . .                                                                                                                                                                                                      |
| 377                     | <i>Idem</i> . . . . . | Sũrĩn (Vát Xũm-<br>phon) . . . . .                                                   | (?)                   | Stèle ruinée : 2 l. . . . .                                                                                                                                                                                                                                      |
| 378                     | Khũkhãn (Siam). .     | { <i>Trapãn Kramàl</i><br>( <sup>20</sup> ). . . . . }                               | In situ . . . . .     | Stèle : 14 l. . . . .                                                                                                                                                                                                                                            |
| 379                     | <i>Idem</i> . . . . . | <i>Phnom Krabàs</i> . .                                                              | <i>Idem</i> . . . . . | Piédroit sud : 12 l. . . . .                                                                                                                                                                                                                                     |
| 380                     | Mlu Prei . . . . .    | { <i>Phnom Pràh Vĩ-</i><br><i>hãr</i> (Gopura 1 <sup>re</sup><br>enceinte) . . . . } | <i>Idem</i> . . . . . | Piédroits. { sud { 1 <sup>o</sup> 28 l. . . . .<br>{ 2 <sup>o</sup> 27 l. . . . .<br>{ 3 <sup>o</sup> 13 l. . . . .<br>{ 1 <sup>o</sup> 10 l. . . . .<br>{ nord { 2 <sup>o</sup> 23 l. . . . .<br>{ 3 <sup>o</sup> 2 l. . . . .<br>{ 4 <sup>o</sup> 2 l. . . . . |



| LANGUE | ÉPOQUE<br>EN<br>ÈRE ÇAKA        | NUMÉROS DES ESTAMPAGES             |                         | BIBLIOGRAPHIE                                                    |
|--------|---------------------------------|------------------------------------|-------------------------|------------------------------------------------------------------|
|        |                                 | de la<br>Bibliothèque<br>nationale | de l'École<br>française |                                                                  |
| Kh.    | x <sup>e</sup>                  | 332 (37)                           |                         | } A., II, 153. — L., II, 103. — BE., XXII,<br>60.                |
| Sk.    | x <sup>e</sup>                  |                                    | 340                     |                                                                  |
| Sk.    | ix <sup>e</sup> -x <sup>e</sup> | 334 (37)                           |                         | } A., II, 152. — L., II, 105. — BE., XXII,<br>73.                |
| (?)    |                                 |                                    | 361                     |                                                                  |
| Kh.    | 964                             | 331 (37)                           | 421                     | A., II, 197. — L., II, 129.                                      |
| Sk.    | 1106                            | 329 (36)                           | 430                     | A., II, 191. — L., II, 134. — BE., III, 460.                     |
| Kh.    | x <sup>e</sup>                  | 330 (37)                           | 431                     | A., II, 190. — L., II, 138.                                      |
| Sk.    | vi <sup>e</sup>                 | 328 (36)                           |                         | } A., II, 184. — L., II, 141. — BE., XXII,<br>59.                |
| Kh.    | x <sup>e</sup>                  | 140 (17)                           | 416                     |                                                                  |
| Sk.    | x <sup>e</sup>                  | 148 (17)                           | 415                     | A., II, 201. — L., II, 173.                                      |
| Kh.    | 960                             | } 150 (17)                         | } 433                   | } A., II, 207, 208. — L., II, 197 <sup>ab</sup> . — IS.,<br>527. |
| Sk.    | x <sup>e</sup>                  |                                    |                         |                                                                  |
| Kh.    | 963                             |                                    |                         |                                                                  |
| Sk.    | x <sup>e</sup>                  |                                    |                         |                                                                  |
| Kh.    | 949                             |                                    |                         |                                                                  |
| Sk.    | x <sup>e</sup>                  |                                    |                         |                                                                  |
| Kh.    | x <sup>e</sup>                  |                                    |                         |                                                                  |

| NUMÉROS<br>D'INVENTAIRE | PROVINCE                            | LIEU D'ORIGINE                                    | SITUATION<br>ACTUELLE                                                                           | DESCRIPTION                                                                                                                       |
|-------------------------|-------------------------------------|---------------------------------------------------|-------------------------------------------------------------------------------------------------|-----------------------------------------------------------------------------------------------------------------------------------|
| K                       |                                     |                                                   |                                                                                                 |                                                                                                                                   |
| 381                     | Mlu Prei . . . . .                  | Phnom Práh Vi-<br>hâr (monument<br>Est) . . . . . | In situ . . . . .                                                                               | Piédroit { 1 <sup>o</sup> 9 l. . . . .<br>{ 2 <sup>o</sup> 12 l. . . . .                                                          |
| 382                     | <i>Idem</i> . . . . .               | <i>Idem</i> . . . . .                             | Sisâkêt . . . . .                                                                               | Pilier brisé. { A : 28 l. . . . .<br>{ B : 21 l. . . . .<br>{ C : 25 l. . . . .<br>{ D : 27 l. . . . .<br>{ + ABCD : 2 l. . . . . |
| 383                     | <i>Idem</i> . . . . .               | <i>Idem</i> . . . . .                             | In situ . . . . .                                                                               | Stèle. . . . . { A } 2 l. . . . .<br>{ 46 l. . . . .<br>{ B : 57 l. . . . .<br>{ c : 23 l. . . . .<br>{ d : 7 l. . . . .          |
| 384                     | Bûrirâm (Siam) . . . . .            | Phnom Ruân . . . . .                              | Bangkok (Biblio-<br>thèque nationale).                                                          | Stèle. . . . . { A : 21 l. . . . .<br>{ B : 21 l. . . . .<br>{ c : 17 l. . . . .<br>{ d : 17 l. . . . .                           |
| 385                     | <i>Idem</i> . . . . .               | Nông Hồng . . . . .                               | <i>Idem</i> . . . . .                                                                           | Stèle ruinée : env. 30 l. . . . .                                                                                                 |
| 386                     | <i>Idem</i> . . . . .               | Dàn Pâkhâm . . . . .                              | <i>Idem</i> . . . . .                                                                           | Stèle. . . . . { A : 24 l. . . . .<br>{ B : 24 l. . . . .<br>{ c : 24 l. . . . .                                                  |
| 387                     | Nâkhon Râsâsima<br>(Siam) . . . . . | Khonbûri . . . . .                                | (Une moitié a dis-<br>paru, l'autre est<br>au bureau de<br>l'âmphor Pâk<br>Thông Xâi) . . . . . | Stèle. . . . . { A : 18 l. . . . .<br>{ b : 24 l. . . . .<br>{ c : 18 l. . . . .                                                  |
| 388                     | <i>Idem</i> . . . . .               | Hân Khon . . . . .                                | In situ . . . . .                                                                               | Stèle<br>ruinée { A : 12 l. . . . .<br>{ B : 20 l. . . . .<br>{ c : 17 l. . . . .<br>{ d : 19 l. . . . .                          |
| 389                     | <i>Idem</i> . . . . .               | <i>Idem</i> . . . . .                             | <i>Idem</i> . . . . .                                                                           | Stèle<br>ruinée. { A : 13 l. . . . .<br>{ B : 18 l. . . . .<br>{ c : 15 l. . . . .                                                |

| LANGUE                      | ÉPOQUE<br>EN<br>ÈRE ÇAKA | NUMÉROS DES ESTAMPAGES             |                         | BIBLIOGRAPHIE                                                                         |
|-----------------------------|--------------------------|------------------------------------|-------------------------|---------------------------------------------------------------------------------------|
|                             |                          | de la<br>Bibliothèque<br>nationale | de l'École<br>française |                                                                                       |
| Kh.<br>Sk.                  | 948<br>x <sup>e</sup>    | 151 (17)                           | 423                     | A., II, 208. — L., II, 198 <sup>c</sup> . — IS., 527.                                 |
| Sk.                         | 815                      | 152 (17)                           | 417                     | A., II, 210. — L., II, 198 <sup>d</sup> . — IS., n <sup>o</sup> LXI, 525.             |
| Kh.<br>Sk.                  | 969                      |                                    |                         |                                                                                       |
| Kh.<br>Sk.                  | 1043                     | 153 (17)                           | 422                     | A., II, 213. — L., II, 198 <sup>e</sup> . — IS., 527.                                 |
| Sk.                         | xI <sup>e</sup>          | 315 (35)                           | 454 ; n. 205            | A., II, 103. — BC., 1910, 149 <sup>1A</sup> , 154.                                    |
| Sk. (?)                     |                          |                                    |                         | L., II, 223.                                                                          |
| Sk.                         | 1108                     | 310 (35)                           | 419, 453 ;<br>n. 200    | A., II, 130. — L., II, 225. — BE., III, 460.<br>— BC., 1910, 149 <sup>1B</sup> , 154. |
| Sk.                         | 1108                     | 311 (35)                           | 414                     | A., II, 116. — L., II, 240. — BE., III, 460 ; XXII, 83.                               |
| Sk.<br>Kh.<br>Sk.<br>et Kh. | vi <sup>e</sup>          | 324 (36)                           | 420                     | A., II, 115 <sup>1</sup> . — L., II, 243 <sup>a</sup> .                               |
| Sk.<br>Kh.                  | vi <sup>e</sup>          | 325 (36)                           | 418                     | A., II, 115 <sup>2</sup> . — L., II, 243 <sup>b</sup> .                               |



| NUMÉROS<br>D'INVENTAIRE | PROVINCE                           | LIEU D'ORIGINE                                                                    | SITUATION<br>ACTUELLE  | DESCRIPTION                                                                              |
|-------------------------|------------------------------------|-----------------------------------------------------------------------------------|------------------------|------------------------------------------------------------------------------------------|
| <b>K</b>                |                                    |                                                                                   |                        |                                                                                          |
| 390                     | Nākhon Rāxāsima<br>(Siam). . . . . | Khôrāt (Porte Est)                                                                | In situ. . . . .       | Graffito : 1 l. . . . .                                                                  |
| 391                     | <i>Idem.</i> . . . . .             | Nôm Vān (Sanct.)                                                                  | <i>Idem.</i> . . . . . | Piédroits . . . . .<br>} sud : 42 l. . . . .<br>} nord : 3 l. . . . .                    |
| 392                     | <i>Idem.</i> . . . . .             | <i>Idem.</i> . . . . .                                                            | <i>Idem.</i> . . . . . | Piédroit ruiné sud : 3 l. . . . .                                                        |
| 393                     | <i>Idem.</i> . . . . .             | Nôm Vān (Avant-<br>corps). . . . .                                                | <i>Idem.</i> . . . . . | Piédroits . . . . .<br>} sud { 2 l. . . . .<br>} 43 l. . . . .<br>} nord : 19 l. . . . . |
| 394                     | <i>Idem.</i> . . . . .             | Nôm Vān (Galerie<br>d'accès). . . . .                                             | <i>Idem.</i> . . . . . | Piédroit ruiné sud : 6 l. . . . .                                                        |
| 395                     | <i>Idem.</i> . . . . .             | <i>Idem.</i> . . . . .                                                            | (?)                    | Stèle ruinée : 11 fragments de<br>ruinées.                                               |
| 396                     | <i>Idem.</i> . . . . .             | Bān Phūtsa . . . . .                                                              | In situ. . . . .       | Stèle inachevée : 2 l. . . . .                                                           |
| 397                     | <i>Idem.</i> . . . . .             | Phimai <sup>(45)</sup> (Gopu-<br>ra Sud de la<br>deuxième en-<br>ceinte). . . . . | <i>Idem.</i> . . . . . | Piédroits est { 23 l. . . . .<br>} 2 l. . . . .<br>(ouest : env. 7 l. . . . .)           |
| 398                     | <i>Idem.</i> . . . . .             | Phimai (Gopura)<br>Sud de la premi-<br>ère enceinte <sup>(46)</sup> . . . . .     | <i>Idem.</i> . . . . . | Piédroit. { 1 l. . . . .<br>} 2 <sup>o</sup> env. 5 l. . . . .                           |
| 399                     | <i>Idem.</i> . . . . .             | Phimai (Galerie<br>orientale de la<br>première encein-<br>te). . . . .            | <i>Idem.</i> . . . . . | Pilier : 1 l. (sur 2 faces) . . . . .                                                    |

| LANGUE | ÉPOQUE<br>EN<br>ÈRE ÇAKA | NUMÉROS DES ESTAMPAGES             |                         | BIBLIOGRAPHIE                                                     |
|--------|--------------------------|------------------------------------|-------------------------|-------------------------------------------------------------------|
|        |                          | de la<br>Bibliothèque<br>nationale | de l'École<br>française |                                                                   |
| Kh.    |                          |                                    |                         | L., II, 258.                                                      |
| Kh.    | 1003                     | 316 et 317 (35)                    | 428                     | A., II, 110 <sup>10</sup> . — L., II, 265 <sup>10</sup> .         |
| Kh.    |                          |                                    | 425                     | A., II, 110 <sup>9</sup> . — L., II, 265 <sup>9</sup> .           |
| Sk.    | x <sup>e</sup>           | 318 (35)                           | 424                     | A., II, 110 <sup>10</sup> . — L., II, 265 <sup>10</sup> .         |
| Kh.    |                          |                                    | 426                     |                                                                   |
| Kh.    |                          | 319 (35)                           | 427                     | A., II, 110 <sup>2</sup> . — L., II, 265 <sup>1</sup> .           |
| Sk.    | 1108                     | 320 (35)                           |                         | A., II, 110 <sup>1</sup> . — L., II, 265. — BE., III, 460.        |
| Sk.    |                          | 314 (35)                           | 443                     | A., II, 107. — L., II, 266.                                       |
| Kh.    | 1031                     | 321 (36) ?                         |                         | A., II, 122. — L., II, 298. — JA., 1920 (2), 96. — BE., XXII, 86. |
|        | 1034                     |                                    |                         |                                                                   |
| Kh.    |                          | 322 (36) ?                         |                         | A., II, 122. — L., II, 298. — BE., XXII, 86.                      |
| Kh.    |                          | 323 (36) ?                         |                         |                                                                   |

| NUMÉROS<br>D'INVENTAIRE | PROVINCE                     | LIEU D'ORIGINE                    | SITUATION<br>ACTUELLE                          | DESCRIPTION                                                                                                                                                                                                                                                                                                                                                                                                                                                                                                                                                                                                      |
|-------------------------|------------------------------|-----------------------------------|------------------------------------------------|------------------------------------------------------------------------------------------------------------------------------------------------------------------------------------------------------------------------------------------------------------------------------------------------------------------------------------------------------------------------------------------------------------------------------------------------------------------------------------------------------------------------------------------------------------------------------------------------------------------|
| <b>K</b>                |                              |                                   |                                                |                                                                                                                                                                                                                                                                                                                                                                                                                                                                                                                                                                                                                  |
| 409                     | Löpbūri (Siam) . . .         | Löpbūri (Sān) Sūng) . . . . .     | Bangkok (Bibl. nationale) . . . . .            | Pilier octogonal.<br><span style="font-size: 2em; vertical-align: middle;">{</span> <span style="display: inline-block; vertical-align: middle;">                     A { 11 l. . . . .<br/>                           3 l. . . . .<br/>                           3 l. . . . .<br/>                     C { 11 l. . . . .<br/>                           3 l. . . . .<br/>                     D : 7 l. . . . .<br/>                     E : 7 l. . . . .<br/>                     F : 7 l. . . . .<br/>                     G : 3 l. . . . .<br/>                     H : 3 l. . . . .                 </span> |
| 410                     | Idem . . . . .               | Löpbūri . . . . .                 | Bangkok (Vat Bō-vōrānīvət) . . . . .           | Stèle . . . . .<br><span style="font-size: 2em; vertical-align: middle;">{</span> <span style="display: inline-block; vertical-align: middle;">                     1° 7 l. . . . .<br/>                     2° 8 l. . . . .<br/>                     3° 4 l. . . . .                 </span>                                                                                                                                                                                                                                                                                                                    |
| 411                     | Idem . . . . .               | Idem . . . . .                    | Vat Khōi . . . . .                             | Inscription au dos d'une statue du Buddha : 20 l. . . . .                                                                                                                                                                                                                                                                                                                                                                                                                                                                                                                                                        |
| 412                     | Idem . . . . .               | Idem . . . . .                    | Bangkok (Bibl. nationale) . . . . .            | Stèle : 28 l. . . . .                                                                                                                                                                                                                                                                                                                                                                                                                                                                                                                                                                                            |
| 413                     | Sūkhōthāi (Siam) .           | Sūkhōthāi . . . . .               | Bangkok (Vat Phrā Kēo) . . . . .               | Stèle . . . . .<br><span style="font-size: 2em; vertical-align: middle;">{</span> <span style="display: inline-block; vertical-align: middle;">                     A (ruinée) . . . . .<br/>                     B : 56 l. . . . .<br/>                     C (ruinée) . . . . .<br/>                     D : 16 l. . . . .                 </span>                                                                                                                                                                                                                                                             |
| 414                     | Chānthāburi (Siam) . . . . . | Phāniēt . . . . .                 | Chānthābūn (Bureaux du monthon) (20) . . . . . | Stèle brisée<br><span style="font-size: 2em; vertical-align: middle;">{</span> <span style="display: inline-block; vertical-align: middle;">                     3 l. . . . .<br/>                     5 l. . . . .                 </span>                                                                                                                                                                                                                                                                                                                                                                      |
| 415                     | (Cambodge) . . . . .         | (?)                               | Musée de Brest . . . . .                       | Stèle ruinée : 13 l. . . . .                                                                                                                                                                                                                                                                                                                                                                                                                                                                                                                                                                                     |
| 416                     | Idem . . . . .               | Résidence de Kōmpōn Spū . . . . . | Hanoi : B 3, 1 et 1 <sup>bi</sup> . . . . .    | Stèle : 2 fragments de 7 l. . . . .                                                                                                                                                                                                                                                                                                                                                                                                                                                                                                                                                                              |



| LANGUE      | ÉPOQUE<br>EN<br>ÈRE ÇAKA           | NUMÉROS DES ESTAMPAGES             |                         | BIBLIOGRAPHIE                                                                                                                                                                                |
|-------------|------------------------------------|------------------------------------|-------------------------|----------------------------------------------------------------------------------------------------------------------------------------------------------------------------------------------|
|             |                                    | de la<br>Bibliothèque<br>nationale | de l'École<br>française |                                                                                                                                                                                              |
| môn<br>(78) | VI <sup>e</sup> -VIII <sup>e</sup> |                                    | 356 ; n. 204            | L., II, 322 <sup>4</sup> .                                                                                                                                                                   |
| Kh.         | 944<br>947                         | 361 (41)                           | 358 ; n. 220            | Ann. Extr. -Orient, III, 33 ; IV, 195, 249.<br>— Exc. et Reconn., III, 349. — Bull. Soc.<br>acad. indo-chin., II, 6. — JA., 1882 (1),<br>215, n. 2. — A., II, 81. — L., II, 318,<br>328.     |
| Kh.         | 1031                               | 359 (40)                           |                         | A., II, 82.                                                                                                                                                                                  |
| Kh.         |                                    | 360 (41)                           | n. 206                  | A., II, 82.                                                                                                                                                                                  |
| Kh.         | 1283                               | 372 (42)                           | 409 ; n. 214            | Exc. et Reconn. VII, 429 ; VIII, 152 —<br><i>Fournereau, Siam ancien, 159.</i> — <i>Mis-<br/>sion Pavis, Et. div., II, 203, BE., IV,<br/>257 ; XVII (2).</i> — A., II, 83. — L., II,<br>317. |
| Sk.<br>Kh.  | IX <sup>e</sup> -X <sup>e</sup>    |                                    | 450                     | <i>Fournereau, Siam ancien, 137</i> — A., II,<br>80. — L., III, 457. — BC., 1909. 145 ;<br>1910, 149 <sup>11</sup> , 154 ; 1912, 21.                                                         |
| Kh.         | VI <sup>e</sup>                    |                                    | 270                     |                                                                                                                                                                                              |
| Kh.         | VII <sup>e</sup>                   |                                    | n. 167                  | BE., IV, 1143 ; XV (2), 19.                                                                                                                                                                  |

| NUMÉROS<br>D'INVENTAIRE | PROVINCE                               | LIEU D'ORIGINE                                          | SITUATION<br>ACTUELLE                       | DESCRIPTION                                            |
|-------------------------|----------------------------------------|---------------------------------------------------------|---------------------------------------------|--------------------------------------------------------|
|                         | <b>K</b>                               |                                                         |                                             |                                                        |
| 417                     | Cikrèn . . . . .                       | <i>Pràsàt Cikrèn (?)</i><br>( <sup>60</sup> ) . . . . . | Hanoi : B 3, 2 . . .                        | Bloc : 13 l. . . . .                                   |
| 418                     | { Chaudoc (Cochin-<br>chine) . . . . . | <i>Phnom Svàm . . .</i>                                 | Hanoi : D 32, 41 . .                        | 2 plateaux inscrits . . . . .                          |
| 419                     | { Canthor (Cochin-<br>chine) . . . . . | <i>Gia-thành</i> ( <sup>61</sup> ) . . .                | Vat Sambôr . . . . .                        | Piédroit : 1 l. . . . .                                |
| 420                     | Siem Râp . . . . .                     | <i>Aâkor Thom (?)</i> . .                               | { Siem Râp (Vat<br>Dampâk) . . . . .        | { Piédroit : 48 l. . . . .                             |
| 421                     | { Sadec (Cochinchi-<br>ne) . . . . .   | <i>Thap-mirot</i> ( <sup>62</sup> ) . .                 | In situ . . . . .                           | Fragments d'inscription . . . . .                      |
| 422                     | Trân . . . . .                         | <i>Cân Cùm . . . . .</i>                                | Vat Lơ . . . . .                            | Ancien piédroit : 4 1/2 l. . . . .                     |
| 423                     | Kômpot . . . . .                       | <i>Trapân Thom . . .</i>                                | { Phnom Pén : (1, O,<br>6), D 22 . . . . .  | Dalle . . . . . { A : 4 l. . . . .<br>B : 4 l. . . . . |
| 424                     | Kômpon Spir . . .                      | <i>Phnom Mrâh Prou</i>                                  | Hanoi : B 3, 8 . . .                        | Dalle . . . . . { A : 9 l. . . . .<br>B : 9 l. . . . . |
| 425                     | Romduol . . . . .                      | <i>Bâtâk . . . . .</i>                                  | { Phnom Pén : (1,<br>O, 2), D. 26 . . .     | Stèle : 26 l. . . . .                                  |
| 426                     | Kandâl . . . . .                       | <i>Çôn Êk . . . . .</i>                                 | { Phnom Pén : (1, O,<br>8), D. 17 . . . . . | Stèle : 10 l. . . . .                                  |
| 427                     | Kômpon Spir . . .                      | <i>Vat Prâh Thât . . .</i>                              | In situ . . . . .                           | Stèle : 10 l. . . . .                                  |
| 428                     | Çôn Prei . . . . .                     | <i>Kâk Prâh Kôt . . .</i>                               | <i>Idem . . . . .</i>                       | { Stèle } 10 l. . . . .<br>brisée } 9 l. . . . .       |

| LANGUE     | ÉPOQUE<br>EN<br>ÈRE ÇAKA          | NUMÉROS DES ESTAMPAGES             |                         | BIBLIOGRAPHIE                                                           |
|------------|-----------------------------------|------------------------------------|-------------------------|-------------------------------------------------------------------------|
|            |                                   | de la<br>Bibliothèque<br>nationale | de l'École<br>française |                                                                         |
| Sk.        | x <sup>e</sup> -xi <sup>e</sup>   |                                    | n. 168                  | BE., I, 161; XV (2), 19. — L., I, 269.                                  |
| Kh.        | 1088                              |                                    |                         | BE., I, 160; IV, 676. — L., III, 479.                                   |
| Sk.        | vi <sup>e</sup> -vii <sup>e</sup> |                                    | n. 203                  | BE., XIII (1), 60; XIX (5), 107.                                        |
| Kh.        | xi <sup>e</sup> -xii <sup>e</sup> |                                    | 373, 674                | L., III, 231.                                                           |
|            |                                   |                                    | 691                     | BE., XIII (1), 60.                                                      |
|            |                                   |                                    |                         | BE., XIII (1), 3.                                                       |
| Kh.        | vi <sup>e</sup>                   |                                    | 728; n. 6               | BE., XI, 474; XII (3), 4; XIII (1), 10.                                 |
|            |                                   |                                    | n. 174                  | BE., VII, 409; XV (2), 26, 191. — JA., 1908 (2), 330. — BC., 1909, 158. |
| Kh.        | ix <sup>e</sup>                   |                                    | 620; n. 2               | BE., II, 267; XII (3), 3; XIII (1), 11.                                 |
| Kh.        | vi <sup>e</sup>                   |                                    | n. 188                  | BE., XIII (7), 106.                                                     |
| Kh.        |                                   |                                    | 690                     | B. E., IX, 820. — B. C., 1910, 108.                                     |
| Sk.<br>Kh. |                                   |                                    | 722                     | B. E., XI, 249; XIII (1), 14.                                           |



| NUMÉROS<br>D'INVENTAIRE | PROVINCE     | LIEU D'ORIGINE                 | SITUATION<br>ACTUELLE       | DESCRIPTION                                                                                   |
|-------------------------|--------------|--------------------------------|-----------------------------|-----------------------------------------------------------------------------------------------|
| <b>K</b>                |              |                                |                             |                                                                                               |
| 429                     | Kracéh       | Phnom Sambôk                   | In situ                     | Inscr. sur un somasûtra : 4 l.                                                                |
| 430                     | Idem         | Idem                           | Idem                        | Dalle : 11 l.                                                                                 |
| 431                     | (?)          | (?)                            | Saigon (Soc. Ét. indoch)    | Stèle : 14 l.                                                                                 |
| 432                     | Loûvék       | Vat Tralên Kên                 | Phnom Pên : (I, O) 9, D 16  | Stèle : 11 l.                                                                                 |
| 433                     | Kômpon Chnân | Vat Sdau                       | In situ                     | Inscr. au dos d'une statue du Buddha : 10 l.                                                  |
| 434                     | Idem         | Vat Yây Kâp                    | Idem                        | Inscr. au dos d'une statue du Buddha : 8 l.                                                   |
| 435                     | Kômpon Svây  | Kôk Rokâ                       | Phnom Pên : (I, O) 15, D 13 | Stèle { A : 24 l.<br>B : 24 l.<br>C : 24 l.<br>D : 26 l.                                      |
| 436                     | Idem         | Sambôr Prei Kûk (Temple N)     | In situ                     | Piédroit Sud de la porte ext. Est : 33 l.                                                     |
| 437                     | Idem         | Sambôr Prei Kûk (Edifice N. A) | Idem                        | Piédroits de la porte Est { Sud : 7 l.<br>Nord : (bûché)                                      |
| 438                     | Idem         | Sambôr Prei Kûk (Edifice N. a) | Idem                        | Piédroits de la porte Est { Sud { 1 <sup>o</sup> 9 l.<br>2 <sup>o</sup> 11 l.<br>Nord : 27 l. |
| 439                     | Idem         | Sambôr Prei Kûk (Edifice N)    | Idem                        | Piédroits { Sud : 10 l.<br>Nord : 9 l.                                                        |

| LANGUE | ÉPOQUE<br>EN<br>ÂGE ÇAKA | NUMÉROS DES ESTAMPAGES             |                           | BIBLIOGRAPHIE                                                                   |
|--------|--------------------------|------------------------------------|---------------------------|---------------------------------------------------------------------------------|
|        |                          | de la<br>Bibliothèque<br>nationale | de l'École<br>française   |                                                                                 |
| Sk.    | vi <sup>e</sup>          |                                    | 727                       | } n. Extr.-Or., 1, 328. — A., 1, 298. —<br>BE., XIII (1), 16. — BC., 1912, 187. |
| Kh.    |                          |                                    | 726                       |                                                                                 |
| Sk.    |                          |                                    | n. 14                     |                                                                                 |
| Sk.    | ix <sup>e</sup>          |                                    | n. 189                    | BE., XIV (9), 105.                                                              |
| Kh.    | Moderne                  |                                    | 725                       | } BE., XI, 249; XIII (1), 19.                                                   |
| Kh.    | Moderne                  |                                    | 724                       |                                                                                 |
| Sk.    | 1108                     |                                    | n. 129                    | BE., XV (2), 108.                                                               |
| Sk.    | ix <sup>e</sup>          |                                    | 792                       | BC., 1912, 189. — BE., XIII (1), 27.                                            |
| Sk.    | vi <sup>e</sup>          |                                    | 793 ; n. 282              | BC., 1912, 188. — BE., XIII (1), 27.                                            |
| Sk.    | vi <sup>e</sup>          |                                    | 795 ; n. 284              | } BC., 1912, 188, 189. — BE., XIII (1), 28.                                     |
| Kh.    |                          |                                    | 796 ; n. 283              |                                                                                 |
| Sk.    |                          |                                    | 721 <sup>bis</sup><br>721 | BE., XIII (1), 28.                                                              |

| NUMÉROS<br>D'INVENTAIRE | PROVINCE               | LIEU D'ORIGINE                          | SITUATION                                |          | DESCRIPTION                                                                               |
|-------------------------|------------------------|-----------------------------------------|------------------------------------------|----------|-------------------------------------------------------------------------------------------|
|                         |                        |                                         |                                          | ACTUELLE |                                                                                           |
| 440                     | Kômpôn Svây. . . . .   | Sambôr Prei Kûk<br>(Temple S) . . . . . | In situ. . . . .                         |          | Piédroits de la porte Est { Sud: 17 l.<br>de l'enceinte ext. { Nord: 17 l.                |
| 441                     | <i>Idem.</i> . . . . . | <i>Idem.</i> . . . . .                  | <i>Idem.</i> . . . . .                   |          | Piédroit Sud de la } 6 l. . . . .<br>porte Ouest. }                                       |
| 442                     | <i>Idem.</i> . . . . . | <i>Idem</i> (Temple S). . . . .         | <i>Idem.</i> . . . . .                   |          | Dalle : 3 l. . . . .                                                                      |
| 443                     | <i>Idem.</i> . . . . . | <i>Idem</i> (Temple Z). . . . .         | <i>Idem.</i> . . . . .                   |          | Graffito : 2 l. . . . .                                                                   |
| 444                     | <i>Idem.</i> . . . . . | (?) (13)                                | Hanoi, B 3, 6. . . . .                   |          | Stèle<br>A : 26 l. . . . .<br>B : 23 l. . . . .<br>C : 28 l. . . . .<br>D : 13 l. . . . . |
| 445                     | Bâtampôn . . . . .     | Ô Dambôn. . . . .                       | In situ. . . . .                         |          | Piédroit : 34 l. . . . .                                                                  |
| 446                     | <i>Idem.</i> . . . . . | Phnom Sampou . . . . .                  | <i>Idem.</i> . . . . .                   |          | Stèle. { A : 25 l. . . . .<br>{ B : (?) . . . . .<br>{ C : 3 l. . . . .                   |
| 447                     | <i>Idem.</i> . . . . . | Bâsét (14). . . . .                     | Phnom Pén : D 45. . . . .                |          | Stèle. { 22 l. . . . .<br>{ 5 l. . . . .                                                  |
| 448                     | <i>Idem.</i> . . . . . | Phnom Sañkabôn . . . . .                | In situ. . . . .                         |          | Stèle. . . . .                                                                            |
| 449                     | <i>Idem.</i> . . . . . | Pâlhâl. . . . .                         | Phnom Pén : (1,<br>O, 5), D 25 . . . . . |          | Stèle. { A { 2 l. . . . .<br>{ 36 l. . . . .<br>{ B { 26 l. . . . .<br>{ 7 l. . . . .     |
| 450                     | Sisophon . . . . .     | Prasât Khtom. . . . .                   | In situ. . . . .                         |          | Piédroits { Sud : 39 l. . . . .<br>{ Nord : 38 l. . . . .                                 |
| 451                     | Siem Râp. . . . .      | Prasât Prei Thnal . . . . .             | <i>Idem.</i> . . . . .                   |          | Piédroits { Sud : 16 l. . . . .<br>{ Nord : 19 l. . . . .                                 |



| LANGUE            | ÉPOQUE<br>EN<br>ÈRE ÇAKA | NUMÉROS DES ESTAMPAGES             |                         | BIBLIOGRAPHIE                                                                                         |
|-------------------|--------------------------|------------------------------------|-------------------------|-------------------------------------------------------------------------------------------------------|
|                   |                          | de la<br>Bibliothèque<br>nationale | de l'École<br>française |                                                                                                       |
| Sk.               | vi <sup>e</sup>          |                                    | 789 ; n. 287<br>788     | BC., 1912, 186, 187. — BE., XIII (1), 28.                                                             |
| Sk.               |                          |                                    | 790                     | BC., 1912, 187. — BE., XIII (1), 28.                                                                  |
| Sk.               | vi <sup>e</sup>          |                                    | 791 ; n. 286            | BC., 1912, 185. — BE., XIII (1), 28.                                                                  |
|                   |                          |                                    | 798                     | BE., XIII (1) 28.                                                                                     |
| Kh.               |                          |                                    | n. 172                  | BE., II, 225 ; XV (2), 25. — L., I, 237.                                                              |
| Sk.               | ix <sup>e</sup>          |                                    | n. 34                   | BE., XII (9), 182.                                                                                    |
| Sk.               |                          |                                    | 452                     | L., III, 430.                                                                                         |
| Sk.<br>Kh.        | vi <sup>e</sup>          |                                    | n. 33                   | BE., XII (9), 183.<br><br>L., III, 450.                                                               |
| Kh.<br>Sk.<br>Kh. | 991                      |                                    | 733 ; n. 5              | BE., XI, 248 ; XII (3), 3 ; XIII (1), 43 ;<br>XIII (6), 27.<br><br>L., III, 385.<br><br>L., III, 312. |

| NUMÉROS<br>D'INVENTAIRE | PROVINCE              | LIEU D'ORIGINE                                                | SITUATION<br>ACTUELLE | DESCRIPTION                                                |
|-------------------------|-----------------------|---------------------------------------------------------------|-----------------------|------------------------------------------------------------|
| <b>K</b>                |                       |                                                               |                       |                                                            |
| 452                     | Siem Râp . . . . .    | <i>Pràsàt Plân</i> . . . . .                                  | In situ . . . . .     | Linteau : 12 l . . . . .                                   |
| 453                     | <i>Idem</i> . . . . . | <i>Pràsàt Liè</i> . . . . .                                   | <i>Idem</i> . . . . . | Stèle { A : 24 l . . . . .<br>brisée. B : 24 l . . . . . } |
| 454                     | <i>Idem</i> . . . . . | <i>Prâh Phnom</i> . . . . .                                   | <i>Idem</i> . . . . . | Piédroit sud : 2 l . . . . .                               |
| 455                     | Bâtambañ . . . . .    | <i>Pràsàt Prâh Khêt</i> . . . . .                             | <i>Idem</i> . . . . . | Piédroit : 7 fragm. de l . . . . .                         |
| 456                     | Siem Râp . . . . .    | <i>Pràsàt Lbok</i><br><i>Smôc (Sanct.)</i> . . . . .          | <i>Idem</i> . . . . . | Piédroit O. de la fausse porte<br>Sud : 12 l . . . . .     |
| 457                     | <i>Idem</i> . . . . . | <i>Phnom Dêi</i> . . . . .                                    | <i>Idem</i> . . . . . | Piédroit { 4 l . . . . .<br>8 l . . . . . }                |
| 458                     | <i>Idem</i> . . . . . | <i>Pràsàt Trapân</i><br><i>Rondâs Thom</i><br>(Sud) . . . . . | <i>Idem</i> . . . . . | Piédroit : 1 l . . . . .                                   |
| 459                     | <i>Idem</i> . . . . . | <i>Idem</i> (Nord) . . . . .                                  | <i>Idem</i> . . . . . | Piédroit Sud : 3 l . . . . .                               |
| 460                     | <i>Idem</i> . . . . . | <i>Tâ Sôm (Sanctu-</i><br><i>aire)</i> . . . . .              | <i>Idem</i> . . . . . | Petites inser. sur les piédroits :<br>1 l . . . . .        |
| 461                     | <i>Idem</i> . . . . . | <i>Tâ Prohm</i> . . . . .                                     | <i>Idem</i> . . . . . | 9 graffiti des vouîtes . . . . .                           |
| 462                     | <i>Idem</i> . . . . . | <i>Prâh Khân</i> . . . . .                                    | <i>Idem</i> . . . . . | 17 inscriptions . . . . .                                  |

| LANGUE     | ÉPOQUE<br>EN<br>ÈRE ÇAKA | NUMÉROS DES ESTAMPAGES             |                         | BIBLIOGRAPHIE              |
|------------|--------------------------|------------------------------------|-------------------------|----------------------------|
|            |                          | de la<br>Bibliothèque<br>nationale | de l'École<br>française |                            |
|            |                          |                                    | n. 320                  | L., III, 316.              |
|            |                          |                                    |                         | L., III, 338.              |
|            |                          |                                    |                         | L., III, 341.              |
|            |                          |                                    |                         | L., III, 344.              |
|            |                          |                                    |                         | L., III, 354.              |
| Sâ.<br>Kh. | 815                      |                                    | n. 87, n. 88            | BE., XVIII (9), 13.        |
|            |                          |                                    | 618                     | L., III, 138.              |
|            |                          |                                    | 617                     |                            |
| Kh.        | xii <sup>e</sup>         |                                    | 616; n. 356-361         | A, III, 61.— L., III, 171. |
| Kh.        |                          |                                    | 838                     | BEFE. — O., XII (9), 186.  |
| Kh.        | xii <sup>e</sup>         |                                    | 592 à 608               | L., III, 155.              |



| NUMÉROS<br>D'INVENTAIRE | PROVINCE              | LIEU D'ORIGINE                                              | SITUATION                                |                                                                                              |
|-------------------------|-----------------------|-------------------------------------------------------------|------------------------------------------|----------------------------------------------------------------------------------------------|
|                         |                       |                                                             | ACTUELLE                                 | DESCRIPTION                                                                                  |
| <b>K</b>                |                       |                                                             |                                          |                                                                                              |
| 463                     | Siem Râp . . . . .    | <i>Prâh Khân</i> . . . . .                                  | In situ . . . . .                        | Graffiti des voûtes . . . . .                                                                |
| 464                     | <i>Idem</i> . . . . . | <i>Phnom Bâkhên</i><br>(Sanctuaire) . . . . .               | <i>Idem</i> . . . . .                    | Piédroit Est de } 2 l . . . . .<br>la porte Nord. } 13 l . . . . .                           |
| 465                     | <i>Idem</i> . . . . . | <i>Phnom Bâkhên</i> (?)                                     | (?)                                      | Inscription : 24 l . . . . .                                                                 |
| 466                     | <i>Idem</i> . . . . . | <i>Prâsât Khân</i> (S.)                                     | In situ . . . . .                        | Piédroit Sud de la porte Est. }<br>env. 50 l . . . . .                                       |
| 467                     | <i>Idem</i> . . . . . | <i>Idem</i> . . . . .                                       | <i>Idem</i> . . . . .                    | Piédroit N. de la porte O. : 28 l . . . . .                                                  |
| 468                     | <i>Idem</i> . . . . . | <i>Prâsât Khân</i> (N.)                                     | <i>Idem</i> . . . . .                    | Piédroits de } Sud : 13 l . . . . .<br>la porte N. }<br>(façade Est) } Nord : 22 l . . . . . |
| 469                     | <i>Idem</i> . . . . . | <i>Bâyon</i> . . . . .                                      | <i>Idem</i> . . . . .                    | Graffiti des bas-reliefs . . . . .                                                           |
| 470                     | <i>Idem</i> . . . . . | <i>Bâyon</i> (angle N.-<br>E. de la gal.<br>ext.) . . . . . | Phnom Pên : D 41.                        | Piédroit (?) : 27 l . . . . .                                                                |
| 471                     | <i>Idem</i> . . . . . | <i>Trapân Sêh</i> . . . . .                                 | In situ . . . . .                        | Piédestal : 3 l . . . . .                                                                    |
| 472                     | <i>Idem</i> . . . . . | <i>Añkor Vat</i> . . . . .                                  | <i>Idem</i> . . . . .                    | Graffiti divers . . . . .                                                                    |
| 473                     | Tonlé Ropou . . . . . | <i>Thala Bôrtvât</i> . . . . .                              | <i>Idem</i> . . . . .                    | Piédestal : 4 l. ruinées . . . . .                                                           |
| 474                     | Stirâ Trên . . . . .  | <i>Thâ' Bâ Côn</i> . . . . .                                | Phnom Pên : (J. O.<br>7), D 27 . . . . . | 2 mots sur un çivapâda . . . . .                                                             |

| LANGUE     | ÉPOQUE<br>EN<br>ÈRE ÇAKA | NUMÉROS DES ESTAMPAGES             |                                     | BIBLIOGRAPHIE                                        |
|------------|--------------------------|------------------------------------|-------------------------------------|------------------------------------------------------|
|            |                          | de la<br>Bibliothèque<br>nationale | de l'École<br>française             |                                                      |
| Kh.        |                          |                                    |                                     | BE., XII, (9), 186.                                  |
| Sk.<br>Kh. | 890                      |                                    | 749 ; n. 20                         | BE., XI, 196, 476 ; XII (9), 184.                    |
| Kh.        | Moderne                  |                                    | 154                                 |                                                      |
| Kh.        | x <sup>e</sup>           |                                    | 784 ; n. 32                         | BE., XII (9), 183 ; XIII (6), 12.                    |
| Kh.        | x <sup>e</sup>           |                                    | 784. 809 ; n. 31                    | BE., XII (9), 183 ; XIII (6), 12.                    |
| Sk.<br>Kh. | x <sup>e</sup>           |                                    | 783 ; n. 30,<br>a (S.) et b (N.)    | BE., XII (9), 183 ; XIII (6), 12.                    |
|            |                          |                                    | 807 ; n. 182,<br>n. 183.            | BE., XIII (7), 105.                                  |
| Kh.        | XIII <sup>e</sup>        |                                    | n. 39 (3 <sup>e</sup> ),<br>n. 181. | BE., XII (7), 105.                                   |
| Kh.        |                          |                                    | 812 ; n. 19,<br>n. 240.             | BE., XII (9), 183.                                   |
| Kh.        |                          |                                    | 573 à 577                           | BE., XII (9), 186.                                   |
|            |                          |                                    | 778                                 | BE., XIII (1), 45.                                   |
| Sk.<br>Kh. |                          |                                    | 779 ; n. 384                        | BE., XII (3), 4 ; XIII (1), 47. — BC.,<br>1912, 184. |

| NUMÉROS<br>D'INVENTAIRE | PROVINCE                       | LIEU D'ORIGINE                                                    | SITUATION<br>ACTUELLE                    | DESCRIPTION                                                                                                            |
|-------------------------|--------------------------------|-------------------------------------------------------------------|------------------------------------------|------------------------------------------------------------------------------------------------------------------------|
| <b>K</b>                |                                |                                                                   |                                          |                                                                                                                        |
| 475                     | Bassak (Laos)...               | <i>Val Phu</i> .....                                              | Bonzerie.....                            | Piédroits } I. { 1 <sup>o</sup> 10 l. ruinées...<br>} 2 <sup>o</sup> 7 l. ....<br>} II. env. 25 l. rui-<br>} nées..... |
| 476                     | <i>Idem</i> .....              | <i>Idem</i> .....                                                 | <i>Idem</i> .....                        | Pierre } A : 4 l. ....<br>sculptée } B : 4 l. ....<br>} C : 4 l. ....                                                  |
| 477                     | <i>Idem</i> .....              | <i>Bassak</i> .....                                               | Mission.....                             | Liénga : inser. ruinée.....                                                                                            |
| 478                     | <i>Idem</i> .....              | <i>Bân Phrâ Non</i> ..                                            | <i>Idem</i> .....                        | Stèle... } A : 16 l. ....<br>} B : 16 l. ....<br>} C : 16 l. ....<br>} D : (ruinée).....                               |
| 479                     | { Chānthābūri<br>(Siam)..... } | { <i>Phāniēt</i> ..... }                                          | { Terrasse de Phrâ<br>Pathom..... }      | Fragment } A : 7 l. ....<br>de stèle digraph. } B : 5 l. ....                                                          |
| 480                     | (Cambodge).....                | (?)                                                               | { Phnom Pén : (I, O,<br>13), D 44..... } | Piédroit : 18 l. ....                                                                                                  |
| 481                     | <i>Idem</i> .....              | (?)                                                               | { Phnom Pén : (I, O,<br>14), D 43..... } | Dalle... } A : 11 l. ....<br>} B : 9 l. ....                                                                           |
| 482                     | Kômpon Svây...                 | <i>Kôk Rokâ</i> .....                                             | In situ.....                             | Piédroits } 8 fragments de l. ....<br>} 12 l. ....                                                                     |
| 483                     | Trân.....                      | { <i>Bâyân</i> (Tour prin-<br>cipale)..... }                      | <i>Idem</i> .....                        | Piédroit S. E. : inser. ruinée.....                                                                                    |
| 484                     | Siem Râp.....                  | { <i>Phlmanākâr</i> (an-<br>gle Sud-Est de la<br>pyramide)..... } | Phnom Pén : D 40                         | Stèle... } A : 6 l. ....<br>} B : 11 l. ....                                                                           |



| LANGUE                   | ÉPOQUE<br>EN<br>ÈRE ÇAKA | NUMÉROS DES ESTAMPAGES             |                             | BIBLIOGRAPHIE                                                                   |
|--------------------------|--------------------------|------------------------------------|-----------------------------|---------------------------------------------------------------------------------|
|                          |                          | de la<br>Bibliothèque<br>nationale | de l'École<br>française     |                                                                                 |
| Kh.<br><i>Kh.</i><br>(?) | 1058                     |                                    | 771, 772 ;<br>n. 94, n. 180 | BE., XIII (1), 54 <sup>d-e</sup> ; XIV (2), 25 <sup>d-v</sup> ; XV<br>(2), 107. |
| Kh.                      |                          |                                    | 773                         | BE., XIII (1), 54 <sup>f</sup> ; XIV (2), 25 <sup>f</sup> .                     |
|                          |                          |                                    | 67                          |                                                                                 |
| Sk.                      |                          |                                    | 777                         | BE., XIII (1), 56.                                                              |
| Sk.                      | 811                      |                                    | 448, 449                    | L., III, 456. — BC., 1910, 149 <sup>f</sup> , 154 ;<br>1912, 21.                |
| Kh.                      | v <sup>e</sup>           |                                    | n. 385                      | BE., XIV (9), 95.                                                               |
| Kh.                      | Moderne                  |                                    |                             |                                                                                 |
| Sk.<br>Kh.               | v <sup>e</sup>           |                                    | 808 ; n. 186                |                                                                                 |
| Sk. (?)                  |                          |                                    |                             | BE., XIII (1), 3.                                                               |
| Sk.<br>Kh.               | xii <sup>e</sup>         |                                    | n. 184                      | BE., XVI(3), 58, n. 1, 62 ; XVIII (9), 9.                                       |

| NUMÉROS<br>D'INVENTAIRE | PROVINCE                              | LIEU D'ORIGINE                                                                  | SITUATION<br>ACTUELLE                    | DESCRIPTION                                                                                               |
|-------------------------|---------------------------------------|---------------------------------------------------------------------------------|------------------------------------------|-----------------------------------------------------------------------------------------------------------|
| <b>K</b>                |                                       |                                                                                 |                                          |                                                                                                           |
| 485                     | Siem Râp. . . . .                     | <i>Phimânâkâs</i> (de-<br>vant l'escalier<br>Est de la pyra-<br>mide) . . . . . | Phnom Pên : D 37.                        | Stèle . . . . .<br>{ A : 52 l . . . . .<br>B : 52 l . . . . .<br>C : 52 l . . . . .<br>D : 48 l . . . . . |
| 486                     | <i>Idem.</i> . . . . .                | Bâyon . . . . .                                                                 | In situ . . . . .                        | Dalle : 3 l . . . . .                                                                                     |
| 487                     | <i>Idem.</i> . . . . .                | <i>Terrasse des Elé-<br/>phants</i> . . . . .                                   | (?)                                      | Dalle utilisée comme moellon :<br>env. 30 l . . . . .                                                     |
| 488                     | <i>Idem.</i> . . . . .                | <i>Añkor Thom</i><br>(Mon <sup>1</sup> 487) . . . . .                           | <i>Idem.</i> . . . . .                   | Piedroit . . . . .                                                                                        |
| 489                     | <i>Idem.</i> . . . . .                | <i>Añkor Thom</i> (Ter-<br>rasse bouddhi-<br>que n° 1) . . . . .                | <i>Idem.</i> . . . . .                   | Stèle . . . . .                                                                                           |
| 490                     | <i>Idem.</i> . . . . .                | <i>Añkor Thom</i> (Ter-<br>rasse bouddhi-<br>que M) . . . . .                   | <i>Idem.</i> . . . . .                   | Dalle : 31 l. ruinées . . . . .                                                                           |
| 491                     | <i>Idem.</i> . . . . .                | <i>Idem.</i> . . . . .                                                          | Phnom Pên : D 39.                        | Inscription : 28 l . . . . .                                                                              |
| 492                     | Rach-gia (Cochin-<br>chine) . . . . . | <i>Tháp Lục-hiến.</i> . . . . .                                                 | Phnom Pên : (I, O,<br>16), D 4 . . . . . | Stèle : 9 l . . . . .                                                                                     |
| 493                     | Prei Vén . . . . .                    | <i>Tàol Kòk Pràh.</i> . . . . .                                                 | Phnom Pên : (I, O,<br>17), D 29. . . . . | Piedroit (?) { 18 1/2 l . . . . .<br>{ 12 1/2 l . . . . .                                                 |
| 494                     | Chlôn . . . . .                       | <i>Prèk Crâv</i> . . . . .                                                      | Phnom Pên : (I, O,<br>20), D 48. . . . . | Stèle 8 l . . . . .                                                                                       |

| LANGUE     | ÉPOQUE<br>EN<br>ÈRE ÇAKA | NOMBRES DES ESTAMPAGES             |                                    | BIBLIOGRAPHIE                        |
|------------|--------------------------|------------------------------------|------------------------------------|--------------------------------------|
|            |                          | de la<br>Bibliothèque<br>nationale | de l'École<br>française            |                                      |
| Sk.        | xiii <sup>e</sup>        |                                    | n. 241                             | BE., XVI (3), 58, n. 1 ; 64.         |
| Pali       | Moderne.                 |                                    | n. 39 (6 <sup>e</sup> ); n.<br>244 | BE., XVII (6), 51.                   |
| Kh.        |                          |                                    | n. 242                             | BE., XVII (6), 56.                   |
| Sk.        | xiii <sup>e</sup>        |                                    | 814 ; n. 243                       | BE., XVII (6), 51 ; XVIII (8), 5, 8. |
| Sk.        | xiii <sup>e</sup>        |                                    | 815 ; n. 249                       | BE., XVIII (8), 12 ; (10), 67.       |
| Sk.        | ix <sup>e</sup>          |                                    | n. 255                             | BE., XVIII (8), 31.                  |
| Sk.        | ix <sup>e</sup>          |                                    | n. 256                             | BE., XVIII (8), 31.                  |
| Sk.        | 814                      |                                    | 813 ; n. 386                       | BE., XVII (6), 48.                   |
| Sk.<br>Kh. | 579                      |                                    | n. 250                             | BE., XVIII (10), 15, 64.             |
| Sk.        |                          |                                    | n. 254                             | BE., XVIII (10), 64.                 |



| NUMÉROS<br>D'INVENTAIRE | PROVINCE                        | LIEU D'ORIGINE                                                                                | SITUATION                                |                                                                                                                                                     |
|-------------------------|---------------------------------|-----------------------------------------------------------------------------------------------|------------------------------------------|-----------------------------------------------------------------------------------------------------------------------------------------------------|
|                         |                                 |                                                                                               | ACTUELLE                                 | DESCRIPTION                                                                                                                                         |
| <b>K</b>                |                                 |                                                                                               |                                          |                                                                                                                                                     |
| 495                     | Ūbôn (Siam) . . . . .           | <i>Būng Kē</i> . . . . .                                                                      | In situ . . . . .                        | Inscription : 16 l. . . . .                                                                                                                         |
| 496                     | <i>Idem</i> . . . . .           | <i>Pāk Mun</i> ou <i>Khan</i><br><i>Thevada</i> . . . . .                                     | <i>Idem</i> . . . . .                    | 1 <sup>er</sup> pilier : 6 l. . . . .                                                                                                               |
| 497                     | <i>Idem</i> . . . . .           | <i>Idem</i> . . . . .                                                                         | <i>Idem</i> . . . . .                    | 2 <sup>e</sup> pilier : 6 l. . . . .                                                                                                                |
| 498                     | Phētṣābun (Siam) . . . . .      | <i>Vat Māhāthāt</i> . . . . .                                                                 | <i>Idem</i> . . . . .                    | 2 fragments : 6 et 9 l. . . . .                                                                                                                     |
| 499                     | <i>Idem</i> . . . . .           | <i>Mwang Siri Thēp</i> . . . . .                                                              | Bangkok (Bibl.<br>nationale) . . . . .   | Pilier brisé : 6 l. et 2 fragments de l. . . . .                                                                                                    |
| 500                     | (Siam) . . . . .                | <i>Musée d'Ayuthya</i> . . . . .                                                              | <i>Idem</i> . . . . .                    | Inscription : 6 fins de l. . . . .                                                                                                                  |
| 501                     | Siem Rāp . . . . .              | <i>Prāsāt Kralān</i> . . . . .                                                                | In situ . . . . .                        | Piédroit : 20 l. . . . .                                                                                                                            |
| 502                     | Chānthābūri<br>(Siam) . . . . . | <i>Vat Sābāb</i> (inscr.<br>mutilée) et <i>Vat</i><br><i>Thong Thuā</i><br>(fragm.) . . . . . | Bangkok (Bibl.<br>nationale) . . . . .   | Piédroit rem-<br>ployé en cuve<br>à ablutions. { 1 <sup>o</sup> 1 1/2 l. . . . .<br>2 <sup>o</sup> 1 1/2 l. . . . .<br>3 <sup>o</sup> 13 l. . . . . |
| 503                     | <i>Idem</i> . . . . .           | <i>Khālun</i> . . . . .                                                                       | <i>Idem</i> . . . . .                    | 5 fragm. de l. . . . .                                                                                                                              |
| 504                     | Sūrāt (Siam) . . . . .          | <i>Xāiṣya</i> (Vat Hūā)<br><i>Vieng</i> <sup>(12)</sup> . . . . .                             | Bangkok (Vāt<br>Pañcamapabitr) . . . . . | Inscr. sur le socle d'un buddha<br>de bronze : 5 l. . . . .                                                                                         |

| LANGUE                  | ÉPOQUE<br>EN<br>ÈRE ÇAKA          | NUMÉROS DES ESTAMPAGES             |                         | BIBLIOGRAPHIE                                                                                                   |
|-------------------------|-----------------------------------|------------------------------------|-------------------------|-----------------------------------------------------------------------------------------------------------------|
|                         |                                   | de la<br>Bibliothèque<br>nationale | de l'École<br>française |                                                                                                                 |
| Sk.                     |                                   |                                    | 808                     | BE., XXII, 62.                                                                                                  |
| Sk.                     | vi <sup>e</sup>                   |                                    |                         | } BE., XXII, 57.                                                                                                |
| Sk.                     | vi <sup>e</sup>                   |                                    | n. 372                  |                                                                                                                 |
| Kh.                     | ix <sup>e</sup> -x <sup>e</sup>   |                                    |                         | } BC., 1909, 228; 1910, 149 <sup>10</sup> , 152 (attribue<br>à tort l'origine de cette inscription à<br>Xāiya). |
| Sk.                     | vi <sup>e</sup> -vii <sup>e</sup> |                                    | n. 202                  |                                                                                                                 |
| Sk.                     |                                   |                                    | n. 195                  |                                                                                                                 |
| Pāli                    |                                   |                                    | n. 326 (2)              |                                                                                                                 |
| Kh. }<br>Sk. }<br>Kh. } | vi <sup>e</sup>                   |                                    | n. 374                  |                                                                                                                 |
| Sk.                     | vi <sup>e</sup>                   |                                    | n. 375                  |                                                                                                                 |
| Kh.                     | xi <sup>e</sup> (?)               |                                    |                         | BE., XVIII (6), 33.                                                                                             |

| NUMÉROS<br>D'INVENTAIRE | PROVINCE                   | LIEU D'ORIGINE                                                          | SITUATION                 |          | DESCRIPTION                              |
|-------------------------|----------------------------|-------------------------------------------------------------------------|---------------------------|----------|------------------------------------------|
|                         |                            |                                                                         |                           | ACTUELLE |                                          |
| <b>K</b>                |                            |                                                                         |                           |          |                                          |
| 505                     | Krābīn (Siam) . . .        | <i>Khào Rang</i> . . . . .                                              | In situ . . . . .         |          | Piédroit { 2 l. . . . .<br>29 l. . . . . |
| 506                     | <i>Idem</i> . . . . .      | <i>Khào Nòi</i> . . . . .                                               | <i>Idem</i> . . . . .     |          | Piédroit { 9 l. . . . .<br>26 l. . . . . |
| 507                     | <i>Idem</i> . . . . .      | <i>Khào Xômphu</i> . . . . .                                            | <i>Idem</i> . . . . .     |          | Inscr. : 28 l. . . . .                   |
| 508                     | Ūbôn (Siam) . . . . .      | { <i>Thâm Prasāt</i> ou<br><i>Thâm Phu má</i><br><i>nūt</i> . . . . . } | <i>Idem</i> . . . . .     |          | Piédroit : 6 l. . . . .                  |
| 509                     | <i>Idem</i> . . . . .      | <i>Idem</i> . . . . .                                                   | <i>Idem</i> . . . . .     |          | Autel : 3 l. . . . .                     |
| 510                     | Kalāsīn (Siam) . . . . .   | <i>Huēi Lāk Thōt</i> . . . . .                                          | <i>Idem</i> . . . . .     |          | Stèle : 2 l. . . . .                     |
| 511                     | <i>Idem</i> . . . . .      | <i>Buā Khao</i> . . . . .                                               | <i>Idem</i> . . . . .     |          | Stèle : 1 1/2 l. . . . .                 |
| 512                     | Xāiyāphum (Siam) . . . . . | <i>Phu Khiao Kāo</i> . . . . .                                          | <i>Idem</i> . . . . .     |          | Stèle : 4 à 5 l. . . . .                 |
| 513                     | Būrīrām (Siam) . . . . .   | <i>Thâm Pēt Thong</i> . . . . .                                         | <i>Idem</i> . . . . .     |          | Inscr. rupestre (intér.) : 1 l. . . . .  |
| 514                     | <i>Idem</i> . . . . .      | <i>Idem</i> . . . . .                                                   | <i>Idem</i> . . . . .     |          | Inscr. rupestre (extér.) : 2 l. . . . .  |
| 515                     | <i>Idem</i> . . . . .      | { <i>Khào Dāb</i> (ou<br><i>Lūb</i> ) . . . . . }                       | { <i>Idem</i> . . . . . } |          | Stèle : 12 l. . . . .                    |



| LANGUE     | ÉPOQUE<br>EN<br>ÈRE ÇAKA | NUMÉROS DES ESTAMPAGES             |                         | BIBLIOGRAPHIE   |
|------------|--------------------------|------------------------------------|-------------------------|-----------------|
|            |                          | de la<br>Bibliothèque<br>nationale | de l'École<br>française |                 |
| Sk.<br>Kh. | 561                      |                                    |                         |                 |
| Sk.<br>Kh. | 559                      |                                    |                         |                 |
| Sk.        |                          |                                    |                         |                 |
| Sk.        | vi <sup>e</sup>          |                                    | n. 373                  | BE., XXII, 385. |
| Sk.        | vi <sup>e</sup>          |                                    |                         | BE., XXII, 58.  |
| ?          |                          |                                    |                         | BE., XXII, 78.  |
| Sk.        |                          |                                    |                         | BE., XXII, 78.  |
| Sk. (?)    |                          |                                    |                         | BE., XXII, 90.  |
| Sk.        | vi <sup>e</sup>          |                                    |                         | BE., XXII, 92.  |
| Sk.        | vi <sup>e</sup>          |                                    |                         | BE., XXII, 92.  |
| Kh.        | xii <sup>e</sup> (?)     |                                    |                         | BE., XXII, 92.  |

| NUMÉROS<br>D'INVENTAIRE | PROVINCE                        | LIEU D'ORIGINE                                                      | SITUATION<br>ACTUELLE | DESCRIPTION                                                                                        |
|-------------------------|---------------------------------|---------------------------------------------------------------------|-----------------------|----------------------------------------------------------------------------------------------------|
| <b>K</b>                |                                 |                                                                     |                       |                                                                                                    |
| 516                     | Vinh-long (Co-<br>chinchine)... | <i>Mỹ-hưng</i> .....                                                | In situ.....          | Borne : 4 l.....                                                                                   |
| 517                     | Sadec (id.).....                | <i>Thập-mười</i> (?)                                                | (?)                   | Inscr : 19 l.....                                                                                  |
| 518                     | Tây-ninh (id.)...               | <i>Thanh-diên</i> .....                                             | Hanoi : B 3, 9...     | Stèle.....<br>{ A : Vispu.....<br>B : env. 30 l.....<br>C : 27 l.....<br>D : 9 l.....              |
| 519                     | (Laos).....                     | <i>Ban Pachong</i> ...                                              | In situ.....          | Inscr : 9 l.....                                                                                   |
| 520                     | Kômpon Siem<br>(Cambodge)...    | <i>Andôn Svây,</i><br><i>Vihâr Thom</i> .....                       | Phnom Pén : D 30.     | Triçûla sculpté sur une dalle : 2 l.                                                               |
| 521                     | Siem Râp.....                   | <i>Prâsât Çak</i> .....                                             | In situ.....          | { Sanct. Sud, piédroit Sud : 16 l. . .<br>Sanct. Nord, piédroit Sud : 16 l. . .                    |
| 522                     | <i>Idem</i> .....               | <i>Slâkêt</i> (Sanct.<br>Sud, porte Est) . . .                      | <i>Idem</i> .....     | Piédroits . . .<br>{ Sud : env. 18 l. . . .<br>Nord : env. 22 l. . . .                             |
| 523                     | <i>Idem</i> .....               | <i>Tap Svây</i> .....                                               | <i>Idem</i> .....     | Stèle.....<br>{ A : env. 30 l. . . .<br>B : env. 32 l. . . .<br>C : 32 l. . . .<br>D : 29 l. . . . |
| 524                     | <i>Idem</i> .....               | <i>Idem</i> .....                                                   | <i>Idem</i> .....     | Bloc : 10 l.....                                                                                   |
| 525                     | <i>Idem</i> .....               | <i>Añkor</i> (?).....                                               | Phnom Pén : D 42      | Stèle : env. 30 l.....                                                                             |
| 526                     | <i>Idem</i> .....               | <i>Bantây Prei</i> (porte<br>à l'angle S. E. de<br>la galerie)..... | In situ.....          | Chambranle : 4 l.....                                                                              |

| LANGUE        | ÉPOQUE<br>EN<br>ÈRE ÇAKA          | NUMÉROS DES ESTAMPAGES             |                         | BIBLIOGRAPHIE                  |
|---------------|-----------------------------------|------------------------------------|-------------------------|--------------------------------|
|               |                                   | de la<br>Bibliothèque<br>nationale | de l'École<br>française |                                |
| Kh.           | XI <sup>e</sup> -XII <sup>e</sup> |                                    | 826                     | BE., XIX, (5), 107; XX (4), 1. |
| Kh.           | VI <sup>e</sup> -VII <sup>e</sup> |                                    |                         | A., I, 140 <sup>b</sup> .      |
| Kh.           |                                   |                                    | 829; n. 204             | BE., XX (4), 199.              |
| Kh.           |                                   |                                    | 856                     |                                |
| Sk.           | VI <sup>e</sup> -VII <sup>e</sup> |                                    | 828; n. 202             | EB., XIX (5), 108; XX (4), 6.  |
| Kh.           | X <sup>e</sup>                    |                                    | n. 207                  | BE., XIX (5), 125.             |
|               |                                   |                                    | n. 208                  |                                |
|               | IX <sup>e</sup>                   |                                    | n. 312                  | BE., XX (4), 220.              |
|               |                                   |                                    | n. 313                  |                                |
| Sk.           |                                   |                                    |                         |                                |
| Kh.           |                                   |                                    | n. 353                  |                                |
| Kh.           |                                   |                                    |                         |                                |
| Kh.           |                                   |                                    | n. 354                  |                                |
| Sk. et<br>Kh. |                                   |                                    | n. 362                  |                                |
| Kh.           | XII <sup>e</sup>                  |                                    | n. 355                  |                                |



| NUMÉROS<br>D'INVENTAIRE | PROVINCE              | LIEU D'ORIGINE                                                                                  | SITUATION<br>ACTUELLE | DESCRIPTION                                                                                                                                                                                                                                                                                                                                                              |
|-------------------------|-----------------------|-------------------------------------------------------------------------------------------------|-----------------------|--------------------------------------------------------------------------------------------------------------------------------------------------------------------------------------------------------------------------------------------------------------------------------------------------------------------------------------------------------------------------|
| <b>IK</b>               |                       |                                                                                                 |                       |                                                                                                                                                                                                                                                                                                                                                                          |
| 527                     | Siem Râp. . . . .     | <i>Prè Rap</i> (tour<br>N. E.) . . . . .                                                        | In situ . . . . .     | Piédroit sud : 6 l. . . . .                                                                                                                                                                                                                                                                                                                                              |
| 528                     | <i>Idem</i> . . . . . | <i>Mèbôn oriental</i> . . . . .                                                                 | <i>Idem</i> . . . . . | Stèle . . . . .<br><span style="font-size: 2em; vertical-align: middle;">}</span> A : 59 l. . . . .<br><span style="font-size: 2em; vertical-align: middle;">}</span> B : 59 l. . . . .<br><span style="font-size: 2em; vertical-align: middle;">}</span> + 3 fragm. de 10, 4<br><span style="font-size: 2em; vertical-align: middle;">}</span> et 3 l. . . . .          |
| 529                     | <i>Idem</i> . . . . . | (?)                                                                                             | Dépôt de Prâh Nôk     | Borne à 4 faces portant chacune<br>une figure avec inscription. . . . .                                                                                                                                                                                                                                                                                                  |
| 530                     | <i>Idem</i> . . . . . | <i>Bantây Kdei</i> (2 <sup>e</sup><br>enceinte, gopura<br>O., porche O.)                        | Phnom Pén : D 35.     | Fragment de stèle : 4 l. . . . .                                                                                                                                                                                                                                                                                                                                         |
| 531                     | <i>Idem</i> . . . . . | <i>Bantây Kdei</i> ,<br>(cour entre la 2 <sup>e</sup><br>et la 3 <sup>e</sup> enceinte.)        | Phnom Pén : D 36.     | Fragment de chambranie : 4 l. . . . .                                                                                                                                                                                                                                                                                                                                    |
| 532                     | <i>Idem</i> . . . . . | <i>Bantây Kdei</i> (petit<br>temple E = IK,<br>III, 208) . . . . .                              | In situ . . . . .     | Piédroits réemployés { Sud : 40 l.<br><span style="font-size: 2em; vertical-align: middle;">}</span> Nord : 49 l.                                                                                                                                                                                                                                                        |
| 533                     | <i>Idem</i> . . . . . | <i>Bantây Kdei</i> (1 <sup>re</sup><br>enceinte, gale-<br>rie E., partie<br>Nord) . . . . .     | <i>Idem</i> . . . . . | Inscr. sur un bloc écroulé : 1 l. . . . .                                                                                                                                                                                                                                                                                                                                |
| 534                     | <i>Idem</i> . . . . . | <i>Pràsât Kév</i> (1 <sup>re</sup><br>enceinte, biblio-<br>thèque S., por-<br>che O.) . . . . . | Phnom Pén : D 33.     | Stèle . . . . .<br><span style="font-size: 2em; vertical-align: middle;">}</span> A : Invoc. + 14 l.<br><span style="font-size: 2em; vertical-align: middle;">}</span> (au bas : Gaṇeṣa)<br><span style="font-size: 2em; vertical-align: middle;">}</span> B : 28 l., dont les 6<br><span style="font-size: 2em; vertical-align: middle;">}</span> dern. en car. du Nord |

| LANGUE | ÉPOQUE<br>EN<br>ÈRE ÇAKA | NUMÉROS DES ESTAMPAGES             |                         | BIBLIOGRAPHIE     |
|--------|--------------------------|------------------------------------|-------------------------|-------------------|
|        |                          | de la<br>Bibliothèque<br>nationale | de l'Ecole<br>française |                   |
| Sk.    | XI <sup>e</sup>          |                                    | n. 344                  |                   |
| Sk.    | X <sup>e</sup>           |                                    | n. 365                  |                   |
| Sk.    |                          |                                    | n. 377                  |                   |
| Sk.    |                          |                                    | n. 306                  | BE., XX (4), 210. |
|        |                          |                                    | n. 308                  |                   |
| Sk.    |                          |                                    | n. 363<br>n. 364        |                   |
|        |                          |                                    | 845                     |                   |
| Sk.    |                          |                                    | n. 305                  | BE., XX (4), 214. |

| NUMÉROS<br>D'INVENTAIRE | PROVINCE              | LIEU D'ORIGINE                                                            | SITUATION<br>ACTUELLE          | DESCRIPTION                                                                                                                                                                                                                                                                                                                                             |
|-------------------------|-----------------------|---------------------------------------------------------------------------|--------------------------------|---------------------------------------------------------------------------------------------------------------------------------------------------------------------------------------------------------------------------------------------------------------------------------------------------------------------------------------------------------|
| <b>K</b>                |                       |                                                                           |                                |                                                                                                                                                                                                                                                                                                                                                         |
| 535                     | Siem Rāp. . . . .     | <i>Prāsāt Kēv</i> (17 <sup>es</sup><br>enceinte, gopura<br>E., porche O.) | In situ. . . . .               | Inscription sur le pilastre S. de la<br>façade : 2 l. . . . .                                                                                                                                                                                                                                                                                           |
| 536                     | <i>Idem</i> . . . . . | <i>Idem</i> . . . . .                                                     | <i>Idem</i> . . . . .          | Inscription sur le piédroit de la<br>porte latérale Nord : 1 l. . . . .                                                                                                                                                                                                                                                                                 |
| 537                     | <i>Idem</i> . . . . . | <i>Temple dit de</i><br><i>l'Hôpital</i> (à l'O.<br>de Pr. Kēv) . . . . . | <i>Idem</i> . . . . .          | Stèle . . . . .<br><span style="font-size: 2em; vertical-align: middle;">{</span> <span style="display: inline-block; vertical-align: middle;">                     A : 30 l. . . . .<br/>                     B : 30 l. . . . .<br/>                     C : 30 l. . . . .<br/>                     D : 28 l. . . . .                 </span>          |
| 538                     | <i>Idem</i> . . . . . | <i>Phum Ta Tra</i><br>(Añkor Thom) . . . . .                              | <i>Idem</i> . . . . .          | Stèle . . . . .<br><span style="font-size: 2em; vertical-align: middle;">{</span> <span style="display: inline-block; vertical-align: middle;">                     1<sup>o</sup> 2 l. . . . .<br/>                     2<sup>o</sup> 34 l. . . . .                 </span>                                                                             |
| 539                     | <i>Idem</i> . . . . . | <i>Bāyon</i> (3 <sup>e</sup> terras-<br>se, édicule N. E.) . . . . .      | <i>Idem</i> . . . . .          | Inscr. sur le piédr. S. de la porte<br>O. : 8 l. . . . .                                                                                                                                                                                                                                                                                                |
| 540                     | <i>Idem</i> . . . . . | <i>Bāyon</i> . . . . .                                                    | <i>Idem</i> . . . . .          | Pierre isolée . . . . .                                                                                                                                                                                                                                                                                                                                 |
| 541                     | <i>Idem</i> . . . . . | <i>Pr. Khlān Sud</i> . . . . .                                            | <i>Idem</i> . . . . .          | Stèle . . . . .<br><span style="font-size: 2em; vertical-align: middle;">{</span> <span style="display: inline-block; vertical-align: middle;">                     A : ruiné . . . . .<br/>                     B : 28 l. . . . .<br/>                     C : 28 l. . . . .                 </span>                                                   |
| 542                     | <i>Idem</i> . . . . . | <i>Pr. Khlān Nord</i><br>(porte S.) . . . . .                             | <i>Idem</i> . . . . .          | Piédr. Nord <sup>(10)</sup> . . . . .<br><span style="font-size: 2em; vertical-align: middle;">{</span> <span style="display: inline-block; vertical-align: middle;">                     1<sup>o</sup> 7 l. . . . .<br/>                     2<sup>o</sup> 29 l. . . . .<br/>                     3<sup>o</sup> plan . . . . .                 </span> |
| 543                     | <i>Idem</i> . . . . . | <i>Prāh Pithu</i> . . . . .                                               | Pinom Pén : D 38 . . . . .     | Fragm. de stèle : 16 l. . . . .                                                                                                                                                                                                                                                                                                                         |
| 544                     | <i>Idem</i> . . . . . | <i>Idem</i> . . . . .                                                     | Dépôt de Prāh<br>Nok . . . . . | Liāga : 6 noms de dieux . . . . .                                                                                                                                                                                                                                                                                                                       |



| LANGUE     | ÉPOQUE<br>EN<br>ÈRE ÇAKA        | NUMÉROS DES ESTAMPAGES             |                         | BIBLIOGRAPHIE               |
|------------|---------------------------------|------------------------------------|-------------------------|-----------------------------|
|            |                                 | de la<br>Bibliothèque<br>nationale | de l'École<br>française |                             |
| Sk.        |                                 |                                    | n. 303                  |                             |
| Sk.        |                                 |                                    | n. 304                  |                             |
| Sk.        | 1108                            |                                    | 830 ; n. 296            |                             |
| Sk.<br>Kh. |                                 |                                    | 849 ; n. 371            |                             |
| Kh.        | XII <sup>e</sup>                |                                    | n. 348                  | <i>BE., XVIII (10), 67.</i> |
| Kh.        |                                 |                                    | n. 366                  |                             |
| Kh.        |                                 |                                    | 827 ; n. 290            | <i>BE., XIX (5), 120.</i>   |
| Sk.<br>Kh. | X <sup>e</sup> -XI <sup>e</sup> |                                    | n. 309                  | <i>BE., XIX (5), 121.</i>   |
| Sk.        | IX <sup>e</sup>                 |                                    | n. 288                  | <i>BE., XIX (5), 124.</i>   |
| Sk.        |                                 |                                    |                         | <i>BE., XVIII (10), 71.</i> |

| NUMÉROS<br>D'INVENTAIRE | PROVINCE              | LIEU D'ORIGINE                                               | SITUATION                     |                   | DESCRIPTION                                               |
|-------------------------|-----------------------|--------------------------------------------------------------|-------------------------------|-------------------|-----------------------------------------------------------|
|                         |                       |                                                              |                               | ACTUELLE          |                                                           |
| <b>K</b>                |                       |                                                              |                               |                   |                                                           |
| 545                     | Siem Râp . . . . .    | <i>Prâh Pithu</i> . . . . .                                  | } Dépôt de Prâh Nôk . . . . . |                   | Graffito sur le bec d'une cuve à ablutions : 1 l. . . . . |
| 546                     | <i>Idem</i> . . . . . | <i>Prâh Pâlilây</i> . . . . .                                |                               | In situ . . . . . |                                                           |
| 547                     | <i>Idem</i> . . . . . | <i>Añkor Thom</i> , Enceinte, angle N.E.                     | <i>Idem</i> . . . . .         |                   | Stèle. } A : 60 l. . . . .<br>} B : 6 l. . . . .          |
| 548                     | Prei Krabàs . . . . . | <i>Añkor Bôrei</i> . . . . .                                 | Phnom Péñ : D 31.             |                   | Fragm. : 7 l. . . . .                                     |
| 549                     | <i>Idem</i> . . . . . | <i>Phnom Dâ</i> . . . . .                                    | <i>Id.</i> D 32. . . . .      |                   | Stèle : 32 l. . . . .                                     |
| 550                     | Siem Râp . . . . .    | { <i>Bantây Thom</i> (édicule N. E., face E., piédroit Sud). | <i>In situ</i> . . . . .      |                   | Inscr. : 3 l. . . . .                                     |
| 551                     | <i>Idem</i> . . . . . | { <i>Bantây Thom</i> (Prûsât S., vestibule, piédroit Sud).   | <i>Idem</i> . . . . .         |                   | Inscr. : 1 l. . . . .                                     |
| 552                     | Trân . . . . .        | <i>Çân Çum</i> . . . . .                                     | <i>Idem</i> . . . . .         |                   | Stèle martelée : 4 1/2 l. . . . .                         |
| 553                     | <i>Idem</i> . . . . . | <i>Vat Otumpor</i> . . . . .                                 | <i>Idem</i> . . . . .         |                   | Stèle : 18 l. . . . .                                     |
| 554                     | Bantâi Mäs . . . . .  | ?                                                            | Sâlâ Khêt Tük Mäs . . . . .   |                   | Stèle : 5 l. . . . .                                      |
| 555                     | Prei Krabàs . . . . . | <i>Añkor Bôrei</i> . . . . .                                 | <i>In situ</i> . . . . .      |                   | Stèle : 3 l. . . . .                                      |

| LANGUE | ÉPOQUE<br>EN<br>ÈRE ÇAKA | NUMÉROS DES ESTAMPAGES             |                         | BIBLIOGRAPHIE      |
|--------|--------------------------|------------------------------------|-------------------------|--------------------|
|        |                          | de la<br>Bibliothèque<br>nationale | de l'École<br>française |                    |
|        |                          |                                    | n. 299                  | BE., XIX (5), 125. |
| Kh.    |                          |                                    | 846-848                 |                    |
|        |                          |                                    | n. 370                  |                    |
| Kh.    |                          |                                    | n. 369                  |                    |
| Kh.    |                          |                                    | n. 368                  |                    |
| Kh.    | xii <sup>e</sup>         |                                    | n. 378                  |                    |
| Kh.    | xii <sup>e</sup>         |                                    | n. 379                  |                    |
| Kh     |                          |                                    | n. 390                  |                    |
| Kh.    | Moderne                  |                                    | n. 391                  |                    |
| Kh.    |                          |                                    | n. 393                  |                    |
| Kh.    |                          |                                    | n. 396                  |                    |



| NUMÉROS<br>D'INVENTAIRE | PROVINCE              | LIEU D'ORIGINE                                                        | SITUATION<br>ACTUELLE       | DESCRIPTION                                                      |
|-------------------------|-----------------------|-----------------------------------------------------------------------|-----------------------------|------------------------------------------------------------------|
| <b>K</b>                |                       |                                                                       |                             |                                                                  |
| 556                     | Prei Krabàs . . . . . | <i>Phnom Dà</i> . . . . .                                             | In situ . . . . .           | Fragm. de stèle : 20 l. . . . .                                  |
| 557                     | <i>Idem</i> . . . . . | <i>Tuol Vat Komnu</i> . . . . .                                       | <i>Idem</i> . . . . .       | Fragm. de 3 l. . . . .                                           |
| 558                     | Siem Râp . . . . .    | <i>Phnom Bâkhèn</i> . . . . .                                         | Dépôt de Prâh Nôk . . . . . | Fragm. de 15 l. . . . .                                          |
| 559                     | Bâti . . . . .        | <i>Tuol Ân</i> . . . . .                                              | Vat Khnât Trapok . . . . .  | 3 fragments trouvés au même en-<br>droit : 8, 8, et 3 l. . . . . |
| 560                     | <i>Idem</i> . . . . . | <i>Vat Ân Khvân</i> . . . . .                                         | In situ . . . . .           | Stèle : 13 l. . . . .                                            |
| 561                     | <i>Idem</i> . . . . . | <i>Tuol Ân Tnôt</i> . . . . .                                         | <i>Idem</i> . . . . .       | Stèle : { 6 l. . . . .<br>35 l. . . . .                          |
| 562                     | <i>Idem</i> . . . . . | <i>Tuol Ân Khvân</i> . . . . .                                        | Phnom Péñ : D 46 . . . . .  | Stèle : 10 l. . . . .                                            |
| 563                     | Kômpon Spur . . . . . | <i>Phum Çrei</i> . . . . .                                            | Phnom Péñ : D 47 . . . . .  | Stèle : { 2 l. . . . .<br>11 l. . . . .                          |
| 564                     | Siem Râp . . . . .    | { <i>Nâk Pân</i> , (voûte<br>du prâsât central,<br>face E.) . . . . . | In situ . . . . .           | 2 graffiti de 1 l. chacun . . . . .                              |
| 565                     | <i>Idem</i> . . . . . | <i>Idem</i> , idem, face N. . . . .                                   | <i>Idem</i> . . . . .       | Graffito : 1 l. . . . .                                          |

| LANGUE     | ÉPOQUE<br>EN<br>ÈRE ÇARA | NUMÉROS DES ESTAMPAGES             |                         | BIBLIOGRAPHIE |
|------------|--------------------------|------------------------------------|-------------------------|---------------|
|            |                          | de la<br>Bibliothèque<br>nationale | de l'Ecole<br>française |               |
| Kh.        |                          |                                    | n. 397                  |               |
| Kh.        |                          |                                    | n. 398                  |               |
| Kh.        |                          |                                    | n. 416                  |               |
| Kh.        |                          |                                    | n. 407                  |               |
| Kh.        |                          |                                    | n. 408                  |               |
| Sk.<br>Kh. |                          |                                    | n. 409                  |               |
| Kh.        |                          |                                    | n. 410                  |               |
| Sk.<br>Kh. |                          |                                    | n. 414                  |               |
| Kh.        |                          |                                    | 570                     |               |
| Kh.        |                          |                                    |                         |               |





## NOTES

(1) C. 28. — Il a paru inutile de surcharger la bibliographie en donnant pour chacune des inscriptions de Pô Nagar la référence aux travaux de M. PARMENTIER : *Le Sanctuaire de Pô Nagar*, BE., II, 42, et *Inventaire*, I, p. 129 et suiv.

(2) C. 48, 49. — Les mesures et le nombre de lignes ont été interchangés entre les nos 43 et 40 de P., 178.

(3) C. 49. — L'identité est presque certaine.

(4) C. 72. — Pour la signification des abréviations A, B, etc. etc., cf. PARMENTIER, *Le Cirque de Mī-son*, BE., IV, 805, et *Inventaire*, p. 337 et suiv.

(5) C. 75. — Placée ici par suite d'une erreur imputable à une faute d'impression qui s'est glissée dans le tableau des inscriptions de Mī-son (BE., IV, 977), et qui donne pour origine à cette stèle le monument A1.

(6) C. 103. — Un certain nombre de débris d'estampages de Mī-son sont groupés sous la cote 344 bis.

(7) C. 147. — L'ancien n° 147, faisant double emploi avec le n° 111, a été remplacé par une inscription nouvellement découverte. — De la province de Quàng-nam proviennent encore deux inscriptions illisibles : une stèle à quatre faces (Hanoi, B 2, 33 = est. n. 40) et un linteau (Hanoi, B 2, 34 = est. n. 41 et n. 161).

(8) K. 2. — Le Phnom Svâm porte en annamite le nom de Núi Sam. (Cf. K. 418.) — M. Aymonier cite deux autres inscriptions ruinées qu'il n'a pas estampées.

(9) K. 3. — De nouveaux estampages pris depuis la rédaction de cette notice permettent de la rectifier. L'inscription a en réalité 11 lignes et correspond bien à la première inscription d'Aymonier.

(10) K. 15. — Cette stèle n'a pas été retrouvée en 1923, non plus que les deux fragments suivants, K. 16-17.

(11) K. 21. — Ces piédroits n'ont pas été retrouvés en 1923.

(12) K. 41. — Cette stèle n'a pas été retrouvée en 1923.

(13) K. 55. — Les 14 premières lignes de cette stèle sont la suite de l'inscription précédente ; les 6 dernières y ont été gravées postérieurement.

(14) K. 67. — M. de Lajonquière (I, 65) signale encore dans cette province, au Vat Prei Plâ, 2 piédroits illisibles.

(15) K. 72. — D'après M. Aymonier, l'inscription a été gravée après grattage d'une autre inscription khmère d'une douzaine de lignes, qui devait remonter au VI<sup>e</sup> siècle çaka.

(16) K. 73. — Dans la province de Kandâl Svrâ (aujourd'hui rattachée à la province de Kandâl), où est situé Vat Prâh Thât, M. Aymonier (p. 206) et M. de Lajonquière (p. 72) signalent, au Vat Krapôr Chaët, une inscription khmère moderne de 5 lignes, qu'ils n'ont pas estampée.

(17) K. 77. — M. de Lajonquière n'a pas vu au Vat Bôtûmvodêi la stèle de Sré Ampil, dont parle M. Aymonier (p. 215). Mais, comme elle ne figure dans aucune des collections d'estampages provenant de la mission Aymonier et que son signalement est identique à celui de la 1<sup>re</sup> stèle de Phnom Bâset, il est à supposer qu'elle n'a jamais existé et que sa mention résulte d'un dédoublement. D'autre part, la stèle mutilée citée par M. Aymonier, p. 218, n'a pas été estampée par sa mission et elle n'existe pas au Vat Bôtûmvodêi.

(18) K. 80. — Orthographe de M. Aymonier.

(19) K. 84. — M. Aymonier (p. 332-333) dit avoir vu à Kralôn 3 stèles : l'une comprenant une trentaine de lignes sur chacune de ses deux faces, la seconde 11 lignes khmères, la troisième (la seule qu'il ait estampée), 27 et 28 lignes khmères. Ces trois stèles doivent être simplement les différentes faces de la stèle gravée sur ses quatre

faces et le dessus, que M. de Lajonquière a estampée au même endroit. L'inscription khmère du VI<sup>e</sup> siècle vue par M. Aymonier à Vat Tramök, dans la même région (cf. p. 333) n'a pas été estampée par sa mission et M. de Lajonquière ne l'a pas retrouvée (p. 94).

(20) K. 96. — Paraît être identique au Vat Prahä Taä Tin (BE., XIII [1], 15), où il y aurait trois stèles.

(21) K. 107 et 108. — Orthographe de M. de Lajonquière.

(22) K. 117. — C'est sans doute par suite d'une confusion que M. de Lajonquière (I, 181) dit que les stèles de Samróh ont été transportées au Musée de l'École française sous les cotes I. 10 et I. 11. Ces cotes se rapportent à des inscriptions de Sambör.

(23) K. 128. — Le n<sup>o</sup> 128 de l'ancien inventaire n'ayant qu'une existence fictive due à une série de confusions entre les inscriptions de Sambör, a été remplacé par une nouvelle inscription de Sambör.

(24) K. 137. — Apportée de Loñvèk à Saigon par Doudart de Lagrée (A., I, 135), transportée ensuite au Musée de l'École française.

(25) K. 149. — G. MORAND, *Notes et images pour mieux faire connaître les monuments et les arts des anciennes civilisations du Cambodge et du Laos*. Carqueiranne, chez l'auteur, 1907, in-4<sup>o</sup>.

(26) K. 152. — L'inscription n<sup>o</sup> 152 devrait, suivant les principes exposés dans l'introduction, former un seul numéro avec l'inscription n<sup>o</sup> 150. Il a paru inutile, dans cette réédition, de bouleverser l'ancienne numérotation.

(27) K. 154. — Classé, dans l'ancien Inventaire, sous la rubrique inexacte « Environs de Kômpon Thom », ce qui explique pourquoi cette inscription, originaire de la province de Phnom Péñ, interrompt la série des inscriptions de Kômpon Svây. Ici encore il a paru inutile de modifier la numérotation.

(28) K. 163. — Devant la Tour Nord, M. Parmentier (BE., XI, 247; XIII [1], 34) a découvert un autre piédroit à terre, comprenant 3 et 12 lignes khmères bûchées, complètement illisibles (est. 804).

(29) K. 171. — M. Aymonier (I, 454) avait vu à Pò Romcää 5 inscriptions illisibles, vu leur usure. Nous n'en avons nulle part trouvé d'estampages. Comme, d'autre part, les originaux (un linteau et 4 piédroits) semblent avoir disparu (cf. L., I, 277), nous n'avons pas cru devoir leur assigner de numéros dans notre liste.

(30) K. 172. — Les n<sup>os</sup> 172 à 180 sont compris dans le district de Khváv, qui a été distrait de l'ancienne province de Promtép pour être rattaché à celle de Kômpon Svây, tandis que le territoire de la province de Promtép était incorporé à celle de Čikrèä. Ce remaniement administratif explique qu'on trouve ici une série d'inscriptions de Kômpon Svây intercalées parmi celles de Čikrèä.

(31) K. 175. — La stèle martelée signalée par M. Aymonier (I, 423) à Kók Rosei n'y était pas lors du passage de M. de Lajonquière. On n'a pas incorporé à la liste ce document inutilisable, qui n'a jamais été estampé.

(32) K. 179. — Orthographe de M. de Lajonquière.

(33) K. 182. — Sur les piliers ruinés de Präsät Čĕn M. Aymonier a estampé en tout 11 fragments d'inscriptions : 2 de 80 lignes chacun, et 9 comprenant chacun un nombre de lignes variant entre 20 et 40. Les piliers de la colonnade intérieure du monument de Dòh Kuk (L., I, 366), au N.-E. de Präsät Čĕn, portent des traces d'inscriptions qui doivent être inutilisables. Aussi, vu l'absence d'estampages, ne les faisons-nous pas figurer dans notre liste.

(34) K. 196. — Ni l'inscription, ni le monument n'ont été retrouvés par la mission de Lajonquière.

(35) K. 201. — L'inscription citée par Moura (*Cambodge*, II, 279) n'a jamais dû exister. (Cf. A., II, 289)



(36) K. 203. — Un autre socle portant quelques lettres sans intérêt n'a pas été estampé. (A., II, 290<sup>b</sup>.)

(37) K. 205. — L'inscription de Bāsèt, traduite par Moura (II, 379), n'a jamais dû exister. (Cf. A., II, 293.)

(38) K. 211. — Il en est de même de l'inscription de Vat Êk (Moura, II, 280; A., II, 301).

(39) K. 232. — Appelé aussi en siamois Prasāt Khào Lôn.

(40) K. 233. — Cette seconde face, qui était encore intacte au moment où M. Aymonier l'estampa, a servi depuis lors à l'aiguisage des couteaux et l'on n'y distingue plus que quelques traces de lettres.

(41) K. 238. — M. Aymonier (II, 365) signale à Phum Prāsāt un commencement d'inscription qui n'a jamais été achevée et n'offre aucun intérêt. On n'en a pas trouvé d'estampage.

(42) K. 239. — Appelé Prāsāt Ta Siou par M. Aymonier, Prāsāt Ta Siu par M. de Lajonquière.

(43) K. 243. — Une inscription nouvelle, en pâli, y a été estampée en 1931. Voir n° 501.

(44) K. 251. — Il existe dans le voisinage, à Vat Kralāñ (A., II, 378; L., III, 306), une stèle inscrite qui sert de marche à l'entrée du vihāra, mais où plus rien n'est lisible.

(45) K. 264. — M. Aymonier (III, 8) cite au même endroit une inscription de 6 lignes sanskrites (XI<sup>e</sup> siècle ç.) complètement ruinées, qui est inventoriée dans le présente Liste sous le n° 527. Cf. L., III, 220; BE., XII (9), 180, n.

(46) K. 293. — Cf. les facsimilés reproduits par Francis Garnier, *Voyage d'exploration*, I, 65.

(47) K. 294. — Un bas-relief représentant Viṣṇu sur Garuḍa figure à la Bibliothèque Nationale sous le n° 46 bis (carton 5 bis) comme ayant été estampé sur une des faces de cette stèle; mais celle-ci porte en réalité un Buddha assis.

(48) K. 299. — Cf. les facsimilés reproduits par F. Garnier, *Voyage d'exploration*, I, 50.

(49) K. 303. — Une de ces inscriptions (n° 13) avait déjà été traduite par M. Aymonier en 1877 (*Revue orientale et américaine*, 1878). Cette traduction a été reproduite par M. Delaporte (*Cambodge*, p. 412).

(50) K. 320. — La porte de la tour Nord de la 2<sup>e</sup> ligne présente sur ses deux piédroits des traces d'inscriptions khmères comptant respectivement 24 et 33 lignes, qui n'ont pas été estampées (A., II, 450).

(51) K. 322. — Un certain nombre de fragments d'estampages de Bākō sont classés sous le n° 493.

(52) K. 324. — Cf. les facsimilés reproduits par F. Garnier, *Voyage d'exploration*, I, 75 et 79.

(53) K. 378. — En siamois Ban Krāmān.

(54) K. 397. — M. de Lajonquière dit avoir vainement recherché à Phimai les inscriptions signalées par M. Aymonier: « Personne, dit-il, ne les connaît plus. » Cette assertion n'est pas, ou du moins n'est plus exacte. On connaît à Phimai 3 groupes d'inscriptions dont des estampages ont été envoyés récemment à la Bibliothèque Nationale de Bangkok: c'est à ceux-ci que correspondent les descriptions données ci-dessus. L'identification de ces 3 groupes d'inscriptions avec celles que signale M. Aymonier et dont les estampages sont conservés à la Bibliothèque Nationale de Paris, sous les cotes 321 à 323, ne deviendra certaine qu'après une comparaison entre les deux séries d'estampages. Il est d'ailleurs possible que ceux de M. Aymonier révèlent une ou plusieurs inscriptions différentes de celles qui sont décrites ici. Une chose est certaine, c'est que M. Aymonier n'a pas connu la grande inscription de 25 lignes gravée sur le piédroit oriental du gopura Sud de la 2<sup>e</sup> enceinte. Par contre, celle qui lui fait face sur le piédroit Ouest est peut-être celle où il a lu le mot *taī*. Quant à celle où il a lu le mot *loñ*, c'est presque certainement le n° 399 de la présente liste.



(35) K. 398. — *Première* enceinte de M. de Lajonquière, que M. Aymonier appelle *troisième*.

(36) K. 404. — Inscription nouvellement signalée, introduite ici en remplacement de l'ancien 404, qui est une inscription thai. Une autre inscription a été signalée au même lieu (n° 512).

(37) K. 406. — L'ancien n° 406, faisant double emploi avec le n° 410, a été remplacé par une autre inscription du Vât Bôvôránlvêt, non encore signalée.

(38) K. 409. — Bien que sortant un peu du cadre de cet inventaire, ces inscriptions mônes ont été conservées à la place qu'elles occupaient dans la 1<sup>re</sup> édition.

(39) K. 414. — Cette inscription semble ne plus se trouver à Chãnthãbun. La Bibliothèque Nationale de Bangkok en possède un estampage ancien qui comprend un second fragment de 10 lignes incomplètes (liste d'esclaves).

(40) K. 417. — Inscription précédemment identifiée à tort avec l'inscription n° 169.

(41) K. 419. — Le n° 419 de l'ancien inventaire (Sambuor, Edifice D), faisant double emploi avec le n° 149, a cédé sa place à une inscription de Gia-thanh, signalée en 1913.

(42) K. 421. — Une liste provisoire des inscriptions 421 à 481 a été publiée par M. Finot (BE., XV [2], 176). Les n°s de cette liste ont été conservés, sauf le n° 431 (piédroit de Sambôr, au Musée de Phnom Pên, D 8), devenu le n° 128 de la présente liste. Le n° 431, devenu vacant, a été attribué à une inscription d'origine incertaine, conservée à Saigon.

(43) K. 444. — Inscription précédemment identifiée à tort avec l'inscription n° 157.

(44) K. 447. — Transportée à Vat Pô Vâl (Bãttãmbãu) et de là, en 1923, au Musée de Phnom Pên.

(45) K. 504. — Cette inscription, bien que n'étant pas, à proprement parler, une « inscription du Cambodge », figure dans cette liste uniquement parce qu'elle est en langue khmère.

(46) K. 542. — Le piédroit S. de la même porte portait également une inscription aujourd'hui presque complètement effacée.

---

INDEX ALPHABÉTIQUE

CHAMPA

- An-hoà, 164.  
An-my-dông, 158  
An-ninh, 162.  
An-thái, 138, 155.  
An-thỉnh, 104.  
An-thuận, 53, 54.  
Bac-hạ, 150.  
Bakul, 23.  
Bàn-lãnh, 106.  
Ban Metruot, 117.  
Bằng-an, 141.  
Batâu Tablah, 17, 18.  
Biển-hoà, 1.  
Bình-định, 47 à 52.  
Bình-trước, 1.  
Bồ-mương, 108.  
Buru-sơn, 1.  
Cà-xơ, 57.  
Cầm-vân, 156.  
Chánh-lộ, 62.  
Châu-sa, 61.  
Cheo-reo, 42, 43.  
Chiem-sơn, 147, 161.  
Chiên-đàng, 64.  
Chợ-đình, 41.  
Cök Yán, 26.  
Chương-mĩ, 21.  
Đá-né, 17, 18.  
Đá-trắng, 25.  
Đại-hữu, 128, 129.  
Đại-tín, 131.  
Dampañ Dèk, 2.  
Dinh-thị, 111.  
Đồng-dương, 60 à 71.  
Đrañ Lai, 42, 43.  
Dương-mong, 136.  
Glai Klauñ Anok, 19  
Glai Lamau, 24.  
Hà-lam, 65.  
Hanoi (Musée de), 3 à 7, 11, 19, 20, 23, 24, 38, 40, 47, 48, 61, 63, 72 à 74, 90, 93 à 95, 101, 106, 108, 111, 118, 136 à 139, 141 à 145, 149, 151.  
Hà-trung, 113.  
Hoá-quê, 142.  
Hòn-cụt, 105.  
Hương-quê, 140.  
Kadù (M'), 123.  
Khánh-thọ-dông, 134.  
Khương-mỹ, 63.  
Kim-châu, 52.  
Kim-ngọc, 55.  
Kon-klor, 167.  
Kon-tum, 147, 167.  
La-thọ, 143 à 145.  
Lạc-sơn, 115.  
Lạc-thánh, 107.  
Lai-cam, 126, 127.  
Lai-trung, 148.  
Lavan, 169.  
Linh-thái, 109, 110.  
Lomnơ, 7.  
Long-thạnh, 132, 168.  
Mĩ-sơn, 72 à 103.  
Mĩ-thuận, 170.  
Minh-cầm, 115.  
Nai (Lagune de), 123.  
Navelle (Vases), 58, 59.  
Nhan-biểu, 149.  
Núi Ben Lang, 56.  
Phanrang, 3 à 6.  
Phò-hải, 124.  
Phong-nhà, 114.  
Phu-hanh, 163.  
Phu-lương, 112.  
Phu-nhuan, 154.  
Phủ-qui (Ninh-thuận), 122.  
Phủ-qui (Quảng-ngãi), 133. Cf. Erratum.



Phú-sơn (Bình-dịnh), 58, 59, 130.  
Phú-sơn (Quảng-nam), 146.  
Phú-thượn, 139.  
Phú-vinh, 40.  
Phước-tĩnh, 44 à 46.  
Pô Klauñ Garai, 8 à 13, 119, 120.  
Pô Meh, 27.  
Pô Nagar de Mông-đức, 14.  
Pô Nagar de Nha-trang, 28 à 39, 118, 125.  
Pô Romé, 15, 16.  
Pô Sah, 22.  
Rôn, 150.  
Sahoi (Pointe), 132.  
Sa-huynh, 169.  
Saigon, 166.

Thạch-bích, 135.  
Thanh-hiếu, 121.  
Thạnh-sơn, 55, 60.  
Tháp-thập, 153.  
Thu-bon, 159.  
Tourane, 61, 8, 187, 102, 150, 152, 153,  
155, 157, 166.  
Trà-kiệu, 371.  
Trung-phước, 160.  
Van-tương, 166.  
Vinh-trinh, 165.  
Vô-cạnh, 40.  
Yañ Kur, 20.  
Yañ Mum, 42, 43.  
Yañ Proñ, 116.

### CAMBODGE

Ampil Rolüm, 162, 163.  
An Khvã, 561, 563.  
An Tnot, 562.  
Andon Svây, 520.  
Ang Chumnik, v. Kdei An.  
Ang Pou, v. Vat Pô.  
Añkor, 525.  
Añkor Bôrei, 24 à 26, 548, 555.  
Añkor Thom, 287 à 295, 420, 466 à 470,  
484 à 491, 529, 538 à 547.  
Añkor Vat, 296 à 303, 472.  
Anlök, 27.  
Anlün Prãñ, 132.  
Antrök Kón, 236.  
Athvã, 231.  
Ayuthya, 408, 500.  
Bã Dòm, 360.  
Bãday, 15 à 17.  
Bàkàn, 303.  
Bàkhên, v. Phnom Bàkhên.  
Bàkô, 309 à 322.  
Bàkôn, 304 à 308.  
Bàksëi Cãmkrôn, 286.  
Bàn Khamôi, 370.  
Bàn Krãmãn, Bàn Kremah, v. Trapãn  
Kramäl.  
Ban Pachong, 519.  
Bàn Phrã Non, 478.

Bàn Phũtsa, 396.  
Bàn Thát, 364.  
Bàgan, 201 à 203.  
Bangkok, 233, 384 à 386, 405 à 407, 409,  
410, 412, 413, 499, 500, 502 à 504.  
Banone, v. Prãh Nãn.  
Bantãy Chmãr, 226, 227.  
Bantãy Kdei, 272, 530 à 533.  
Bantãy Prãv, 220 à 222.  
Bantãy Prei, 526.  
Bantãy Tã Kãm, v. Prãsät Tã Kãm.  
Bantãy Thom, 551, 552.  
Bàrày, v. Thnãl Bàrày.  
Bàsák (Romduol), 69 à 71, 425.  
Bàsèt, 205 à 208, 447.  
Basrei, v. Prãsät Tót.  
Bassak (Laos), 365, 477.  
Bät Cũm, 266 à 268.  
Bàti (Vat), v. Vat Bàti.  
Bãttãmbãn, 447.  
Bãyãn, 13, 14, 483.  
Bãyon, 293, 294, 469, 470, 486, 539, 540.  
Berlin, 285.  
Bõ Ika, 400.  
Bos Preah Nãn, v. Prãh Nãn.  
Brest (Musée de), 415.  
Buã Kháo, 511.  
Bưng Kã, 495.



- Cai-Lá, v. Mỹ-hung.  
Cái-tàu-hạ, 9.  
Càmpnòm, 30.  
Cần Cùp, 10 à 12, 422, 552.  
Chăn Nakhon, 363.  
Chanthăbun, 414, 502, 503. Cf. 479.  
Cora An, 99.  
Cora Êk, 426.  
Cruoy Ampil, 116.  
Cruy, 24, 26.  
Dambók Khpôs, 196.  
Dampnăk Sdăc, 250.  
Dăn Păkhăm, 386.  
Dôn Kūk, v. 182, note.  
Dôn Tri, 198, 199.  
Éléphants (Terrasse des), 487.  
Entrokon, v. Antrók Kón.  
Gia-thạnh, 419.  
Guimet (Musée), 13, 14, 22, 33, 34, 53 à  
55, 89, 124, 139, 254.  
Hàn Cei, 81.  
Hanoi (Musée de), 66, 70, 71, 79, 416 à  
418, 424, 444, 519.  
Hín Khon, 388, 389.  
Hín Kong, 372.  
Hín Tàng, 403.  
Hoà-thỉnh, v. Gia-thạnh.  
Hủ Phnou, v. Phnom Hó Phnou.  
Huêi Lăk Thôi, 510.  
Huêi Thămô, 362.  
Kakôh, 146.  
Kăp Pradôs, 65.  
Kampêng, v. Prăh Kăn.  
Kămphêng Yăi, 374.  
Kămphêng Niai, v. Kămphêng Yăi.  
Kdei An, 53 à 56.  
Kdei Tà Kăp, v. Prăsăt Tà Kăp.  
Khălung, 503.  
Khan Thevada, 496, 497.  
Kháo Dũb ou Lũb, 515.  
Kháo Nôi, 506.  
Kháo Răng, 505.  
Khao Xômphu, 507.  
Khălăn, v. Prăsăt Khălăn.  
Khók Nóng Yà Răngka, 101.  
Khonburi, 387.  
Khôrăt, 390.  
Khũkăn, 371.  
Kôh Ker, 182 à 189.  
Kók Căn, 340.  
Kók Ó Cừn, 260.  
Kók Rokà, 155, 435, 482.  
Kók Rosêi, 175.  
Kók Samrôn, 239.  
Kôm Pradăs, 65.  
Kômpon Cên, 164.  
Kômpon Spư (Rés. de), 416.  
Kor, 100.  
Kralăn (Prăsăt), v. Prăsăt Kralăn.  
Kralăn (Vat), v. Vat Kralăn.  
Kralăn Thom, 67.  
Kralôn, 84.  
Krang Svay, v. Vat Krăn Svay.  
Kũ Aram, 373.  
Kũhă Kbal Botum, 44.  
Kũhă Luoň (Prăh), 44.  
Kũhă Prăh, 45.  
Kũnă Prăh Kôt, 90 421.  
Kūk Trapăn Srók, 91.  
Lăk Năn, 265.  
Lobók Srôt, 134, 135.  
Lolei, 323 à 338.  
Loňvêk, 136, 137.  
Lôpburi, 409 à 412.  
Lovêk, v. Loňvêk.  
Maha, v. Vat Mahà.  
Mébôn (Prei Vên), 62.  
Mébôn d'Ănkôr, 528.  
Miu Prei, 358.  
Mrăh Prou, v. Phnom Mrăh Prou.  
Mưang Siri Thêp, 499.  
Mỹ-hung, 516.  
Năk Păn, 564 et 565.  
Năk Tà Cărêk, 181.  
Năk Tà Cũh Kô, 228, 229.  
Năn Khmau (Prăsăt), v. Prăsăt Năn  
Khmau.  
Nang Kou, v. Nong Kuh.  
Neak Ta Bak Kă, v. Kók Rosêi.  
Nôm Văn, 391 à 395.  
Nóng Hông, 385.  
Nong Kuh, 179.  
Núi Sam, v. Phnom Svăm.  
Ó Dambăn, 445.

- Pakham, v. Dân Pákhâm.  
 Pāk Mun, 496, 497.  
 Pāk Thōng Xăi, 387.  
 Pálhàl, 449.  
 Phāniet, 414, 479.  
 Phētxăbun, 498, 499.  
 Phĩmai, 397 à 399.  
 Phĩmānākās, 291, 292, 484, 485.  
 Phkăm, 28.  
 Phnom Bà The, 3, 4.  
 Phnom Bachéi, v. Vat Nokor.  
 Phnom Bakhèñ, 285, 464, 465.  
 Phnom Bantây Năn, 213, 214.  
 Phnom Bāsēt, 77, 78.  
 Phnom Bàyăn, v. Bàyăn.  
 Phnom Ćisór, 31 à 34.  
 Phnom Dà, 549, 556.  
 Phnom Dēi, 457.  
 Phnom Hó Phnou, 76.  
 Phnom Kaivà, 231.  
 Phnom Krabàs, 379.  
 Phnom Moroum, v. Práh Oñkâr.  
 Phnom Mráh Prou, 424.  
 Phnom Mréc, 178.  
 Phnom Nók, 46.  
 Phnom Pēñ, 8, 18, 32, 40, 77 à 79, 91,  
 95, 116, 125, 127 à 129, 131, 132, 134  
 à 137, 154, 359, 360, 362, 367, 423,  
 425, 426, 432, 435, 447, 449, 470, 474,  
 480, 481, 484, 485, 491 à 494, 520,  
 525, 530, 531, 534, 538, 543, 548, 549,  
 562, 563.  
 Phnom Práh Băt, 95.  
 Phnom Práh Nét Práh, 215, 216.  
 Phnom Práh Vihâr, 330 à 383.  
 Phnom Ruñ, 384.  
 Phnom Sambòk, 429, 430.  
 Phnom Sampou, 416.  
 Phnom Sandak, 190 à 195.  
 Phnom Sañkabàn, 448.  
 Phnom Sañkè Kòñ, 232.  
 Phnom Svàm, 248.  
 Phnom Tráp, 94.  
 Phnom Troung, v. Kūhā Práh.  
 Phou Lokhon, v. Chăn Năkhon.  
 Phrá Păthōm, 479; et v. Vat Maheyong.  
 Phu-Hru, 9.  
 Phu Khiáo Kăo, 404, 512.  
 Phu Thăt, 361.  
 Phum Ćrei, 563.  
 Phum Dà, 139.  
 Phum Komriēñ, 154.  
 Phum Kor, 100.  
 Phum Mien, 105.  
 Phum Ou, 251.  
 Phum Prāsăt (Santhūk), 145.  
 Phum Prāsăt (Kralăñ), v. 238, note.  
 Phum Prāsăt (Thbón Khmūm), v. Práh  
 Theat Knai Van.  
 Phum Sălà, 119.  
 Pò Romcăn, 171, note.  
 Pơñ Keñ Kañ, 176.  
 Pơñ Práh Pūt Lor, 173, 174.  
 Pơñ Práh Thvār, 172.  
 Poñh Hòr, 21.  
 Preah Bat (1), v. Phnom Práh Băt.  
 Preah Bat Chean Chum, v. Ćăn Ćūm.  
 Práh Ćinkòsei, 262, 263.  
 Práh Kân (Pòrsăt), 197.  
 Práh Kév, v. Prāsăt Kév.  
 Práh Khăn (K. Svây), 161.  
 Práh Khăn (Siem Răp), 462, 463.  
 Práh Kūhā Lúoñ, 44.  
 Práh Nan, 87 à 89.  
 Práh Nók, 289, 529, 544, 545.  
 Práh Oñkâr, 42.  
 Práh Palilây, 546.  
 Práh Păn, 306, 302.  
 Práh Phnom, 454.  
 Práh Pithu, 543 à 545.  
 Preah Theat (Romduol), v. Samrôn.  
 Preah Theat (Kandăl Stūrñ), v. Vat Práh  
 Thăt.  
 Práh Thăt Khtom, 110.  
 Práh Thăt Khvàn, 177.  
 Práh Theat Khnai Van, 107, 108.

(1) On n'a pas distingué les graphies *Práh* et *Preah*, *Thăt* et *Theat*.



- Práh Thât Kvàn Pír, 121.  
Práh Thât Práh Sréi, 101 à 104.  
Práh Thât Tôc, 97.  
Práh Vihâr, v. Phnom Práh Vihâr.  
Práh Vihâr Kók (Kracèh), 123.  
Práh Vihâr Kük (Prei Vên), 58, 60, 61.  
Práh Vihâr Thom, 58, 59.  
Prahâr Antim, 96.  
Prahéar Kuk, v. Práh Vihâr Kük.  
Prásât Bën (Çikrên), 167.  
Prásât Bën (K. Svây), 159.  
Prásât Bën (Sisophon), 230.  
Prásât Çak, 521.  
Prásât Çâr, 257.  
Prásât Çên, 182.  
Prásât Çikrên, 168, 169, 417.  
Prásât Çruñ, v. Añkor Thom, (Enceinte).  
Prásât Kantöp, 352 à 354.  
Prásât Kév, 275 à 278, 534 à 537.  
Prásât Kháo Lôn, v. Phnom Sañkê Kông.  
Prásât Khlân, 466 à 468, 541 542.  
Prásât Khná (K. Svây), 160.  
Prásât Khná (Mlu Prei), 355, 356.  
Prásât Khnát, v. Vat Khnát.  
Prásât Khtom, 450.  
Prásât Kok, 339.  
Prásât Kók Pó, 255, 256.  
Prásât Kómbôt, 144.  
Prásât Kompon, 357.  
Prásât Kraçáp, 183.  
Prásât Kralân, 242, 243, 501.  
Prásât Kravân, 269 à 271.  
Prásât Lié, 453.  
Prásât Lobòk Smòc, 456.  
Prásât Nák Buos, 341 à 346.  
Prásât Nân Khmau, 35 à 37.  
Prásât Plân, 452.  
Prásât Pea Dak, v. Prásât Kok.  
Prásât Práh Khsét, 237, 455.  
Prásât Práh Thât, 109.  
Prásât Práp, 180.  
Prásât Práp Lovên, 5 à 8.  
Prásât Práp Turs, 170, 171.  
Prásât Prei Thnâl, 451.  
Prásât Prin Bët Mäs, v. Prásât Bën (Sisophon).  
Prásât Robân Romäs, 150 à 153.  
Prásât Rolùh, 210.  
Prásât Sañkhaç, 218.  
Prásât Smân Yüñ, 252.  
Prásât Snên, 204.  
Prásât Tà An, 240, 241.  
Prásât Tà Kãm, 244 à 248.  
Prásât Tà Kè Poñ, 209, 210.  
Prásât Tà Mân Thom, 376.  
Prásât Tà Mân Tôc, 375.  
Prásât Tà Rös, 348, 349.  
Prásât Tà Slev (Sisophon), 223, 224.  
Prásât Tà Siou ou Ta Siu (Siem Ráp), v. Kók Samron.  
Prásât Táp Siem, 234.  
Prásât Thlây, 20.  
Prásât Thnâl Çhuk, 350, 351.  
Prásât Thnâl Svây, 347.  
Prásât Thom, 184 à 189.  
Prásât Tnòt Cùm, 143.  
Prásât Tôc, 138.  
Prásât Trapân Rondäs Thom, 458, 459.  
Prásât Trau, 249.  
Prásât Väj Kók Khlôn, 147.  
Prè Rup, 264, 527.  
Prei Añkor, 98.  
Prei Kük, v. Sambór Prei Kük.  
Prei Mien, 18.  
Prei Nokor, v. Práh Thât Tôc.  
Prei Soa, v. Vat Prei Svà.  
Prei Va, v. Vat Prei Vâr.  
Prék Çräv, 494.  
Prék Krabau, 85.  
Prin Çrom, 92.  
Roi Èt, v. Hín Kong.  
Roi Lépreux (Terrasse du), 295.  
Rolom Tim, v. Tùol Rolom Tim.  
Roséi Sròk, 114.  
Sadec, 5, 7, 9.  
Sai Fong, 368.  
Saigon, 431.  
Säkôn Nakhon, 369.  
Sambór, 125 à 133.  
Sambór Prei Kük, 148, 149, 436 à 443.  
Samron (Kracèh), 117, 118.  
Samron (Prei Krabàs), 29.  
Samron (Romduol), 72.  
Samron (Siem Ráp), 258.



- Sán Sung, 409.  
 Sandek, 93.  
 Siri Thép, 499.  
 Sdach Kamlong, v. Pràsát Pràp Tũr.  
 Sđok Kák Thom, 235.  
 Siem Ráp, 420.  
 Sísakêt, 382.  
 Slàkêt, 522.  
 Snày Pol, 66.  
 Sópās, 115.  
 Sré Ampil, v. 77, note.  
 Srei Krup Léak, v. Práh Thât Khtom.  
 Srei Santhor, v. Vat Sũthor.  
 Srêi Tul, 166.  
 Sũrũ Tréh, 360.  
 Sũkhõthái, 413.  
 Sũrin, 377.  
 Svay Chno, 80.  
 Svày Rieñ, 69.  
 Svày Sắt Phnom, 113.  
 Ta Hém, v. Pràsát Kõmbôt.  
 Ta Kèo (Bàrày), v. Pràsát Tnòt Cũm.  
 Tà Kév (Siem Ráp), v. Pràsát Kév.  
 Tà Kĩn, 125, 129.  
 Tà Neì, 284.  
 Tà Nén, 212.  
 Tà Prohm (Bàtì), v. Vat Bàtì.  
 Tà Prohm (Siem Ráp), 273, 274, 461.  
 Tà Sòm, 460.  
 Ta Tru, 538.  
 Tap Svày, 523, 524.  
 Tép Praçap, 290.  
 Thala Bõrĩvát, 473.  
 Thầm Pết Thong, 513, 514.  
 Thầm Phu má nãi, 508, 509.  
 Thầm Prasát, 508, 509.  
 Thanh-diên, 518.  
 Thanì, v. Vat Pràsát.  
 Tháp Lục-hiến, 492.  
 Tháp-mũoi, 5 à 8, 421, 517.  
 Thát Bà Cõn, 474.  
 Thma Kré, 122.  
 Thma Pũok, 225.  
 Thnål Bàrày, 279 à 283.  
 Thnål Cei, 63.  
 Thvũr Kđei, 165.  
 Tiáv, 64.  
 Trapãn Càrèk, v. Tũol Càrèk (Kracèh).  
 Trapãn Dón Ôn, 254.  
 Trapãn Kramal, 378.  
 Trapãn Prei, 127.  
 Trapãn Sambôt, 19.  
 Trapãn Sèh, 471.  
 Trapãn Thom, 423.  
 Trapãn Thma, 133.  
 Tũk Cõ, 217.  
 Tũk Cũm, 238.  
 Tũk Mās (Sàlà khét), 554.  
 Tũol An, 559.  
 Tũol An Khváv, 560, 562.  
 Tũol An Tnòt, 561.  
 Tũol Càrèk (Kracèh), 120.  
 Tũol Càrèk (Thbõn Khmũp), 106.  
 Tũol Kõk Práh, 493.  
 Tũol Kõk Pràsát, 126.  
 Tũol Pei, 164.  
 Tũol Pràsát (Bàtì), v. Vat Tnòt.  
 Tũol Pràsát K. Svày), 158.  
 Tũol Roloç Tim, 233.  
 Tũol Vat Komnu, 557.  
 Ûbõn, 371.  
 Vål Kantél, 359.  
 Vat An Khváv, 561.  
 Vat Bàrày, 140 à 142.  
 Vat Bàtì, 39, 40.  
 Vat Baut, v. Plnom Ruñ.  
 Vat Bótumvodèi, 77, 78, 136.  
 Vát Bõvõrĩnvèt, v. Bàngkok.  
 Vat Cákret, 60, 61.  
 Vat Daçnák, 420.  
 Vat Êk, 211.  
 Vat Hà, 57.  
 Vat Húa Vieng, v. Xàiya.  
 Vat Kandál, 47.  
 Vat Kđei Càr, 157.  
 Vat Kđei Tráp, 51.  
 Vat Khnát, 259.  
 Vat Khnát Trapók, 559.  
 Vát Khõi, 411.  
 Vat Kõ, 23.  
 Vat Komnu, 558.  
 Vat Kõmpon Luon, 24.  
 Vat Kraiån, 251.  
 Vat Krañ Svày, 52.

- Vat Krapor Čhaét, v. 73, note.  
Vat Kròm, v. Čân Čũp.  
Vat Kũ, 402.  
Vat Lor, v. Čân Čũp.  
Vat Mahà, 156.  
Vat Mähàthàt (Phëtšàbun), 498.  
Vat Maheyong, 407.  
Vat Nokor, 82, 83.  
Vat Otumpor, 553.  
Vat Pakham, v. Dãn Pakhãm.  
Vat Phnou, 68.  
Vat Phrã Kèo, v. Bangkok.  
Vat Phu, 365 à 367, 475, 476.  
Vat Pò, 22.  
Vat Pò Vãl, 447.  
Vat Prãh Nirpãn, 74, 75.  
Vat Prãh Thãt (Kandàl), 73.  
Vat Prãh Thãt (Kòmpon Spur), 427.  
Vat Prãh Tañ Tin, v. 96, note.  
Vat Praptus, v. Pràsàt Prãp Tũs.  
Vat Pràsàt, 43.  
Vat Prei Čàrek, 48.  
Vat Prei Plà, v. 66, note.
- Vat Prei Svà, 41.  
Vat Prei Vãr, 49, 50.  
Vat Roaplòk, 558.  
Vat Sãbãb, 502.  
Vat Sambòr, 419.  
Vat Samròn, 29.  
Vat Sdau, 433.  
Vat Sithor, 111, 112.  
Vat Slàkèt, 200.  
Vat Tasar Mo-roy, 124.  
Vat Thĩpdèi, 253.  
Vat Thlèn, 1.  
Vat Thong Thuá, 502.  
Vat Tnót, 38, 562.  
Vat Tralèn Kèn, 432.  
Vat Tramòk v. 84, note.  
Vat Xũmphon, 377.  
Vat Yãy Kãp, 434.  
Vinh-gia, 15 à 17.  
Vong-thè, 3, 4.  
Xãyya, 504.  
Xalyãphum, 404.  
Yãy Hom, 86.
-

## INDEX GÉOGRAPHIQUE

### COCHINCHINE

| PROVINCES                       | NUMÉROS DES INSCRIPTIONS |
|---------------------------------|--------------------------|
| Biên-hoà . . . . .              | C. 1.                    |
| Can-thơ . . . . .               | K. 419.                  |
| Chaudoc . . . . .               | K. 1, 2, 418             |
| Long-xuyên . . . . .            | K. 3, 4, 517.            |
| Rach-gia . . . . .              | K. 492.                  |
| Tây-ninh . . . . .              | K. 518.                  |
| Vinh-long . . . . .             | K. 516.                  |
| Id. (circonscription de Sadec). | K. 5 à 9, 421, 517.      |

### ANNAM

| PROVINCES                      | NUMÉROS DES INSCRIPTIONS                |
|--------------------------------|-----------------------------------------|
| Bình-dịnh . . . . .            | C. 47 à 60, 128 à 131, 153, 166.        |
| Bình-thuận . . . . .           | C. 124.                                 |
| Khánh-hoà . . . . .            | C. 28 à 40, 118, 125 à 127.             |
| Kon-tum . . . . .              | C. 42, 43, 116 à 118, 167.              |
| Ninh-thuận (Phanrang). . . . . | C. 3 à 27, 119 à 123.                   |
| Phu-yên . . . . .              | C. 41, 44 à 46.                         |
| Quảng-bình . . . . .           | C. 114, 115, 150                        |
| Quảng-nam . . . . .            | C. 63 à 108, 134 à 147, 152, 154 à 165. |
| Quảng-ngãi . . . . .           | C. 61, 62, 132, 133, 168 à 170.         |
| Quảng-trị . . . . .            | C. 113, 149.                            |
| Thừa-thiên . . . . .           | C. 109 à 112, 148.                      |
| Provenance douteuse . . . . .  | C. 151, 166.                            |

### CAMBODGE

| RÉSIDENCES          | KHÉT                | NUMÉROS DES INSCRIPTIONS                                                                |
|---------------------|---------------------|-----------------------------------------------------------------------------------------|
| Bàttambañ . . . . . | Bàttambañ . . . . . | K. 198 à 218, 445 à 449, 455.                                                           |
| "                   | Siemrăp . . . . .   | K. 236 à 340, 420, 451 à 454, 456 à 472, 484 à 491, 501, 521 à 547, 550, 551, 564, 565. |
| "                   | Sisophon . . . . .  | K. 219 à 231, 450.                                                                      |
| Kandâl . . . . .    | Kandâl . . . . .    | K. 73, 79, 80, 154, 426, 427.                                                           |



| RÉSIDENCES                   | KHÉT                  | NUMÉROS DES INSCRIPTIONS                               |
|------------------------------|-----------------------|--------------------------------------------------------|
| Kômpon Čam. . . . .          | Thbôn Khmũm. . . . .  | K. 96 à 110.                                           |
| »                            | Kômpon Siem. . . . .  | C. 2; K. 81 à 86, 520.                                 |
| »                            | Srei Santhor. . . . . | K. 111 à 114.                                          |
| »                            | Čon Prei. . . . .     | K. 87 à 95, 428.                                       |
| Kômpon Čhnân. . . . .        | Kômpon Čhnân. . . . . | K. 138, 139, 197, 433, 434                             |
| »                            | Loňvêk. . . . .       | K. 432.                                                |
| Kômpon Spur. . . . .         | Kômpon Spur. . . . .  | K. 74 à 78, 424, 427, 563.                             |
| Kômpon Thom. . . . .         | Kômpon Svây. . . . .  | K. 147 à 153, 155 à 161, 172 à 180,<br>435 à 444, 482. |
| »                            | Bârây. . . . .        | K. 140 à 144.                                          |
| »                            | Stoň. . . . .         | K. 162 à 166.                                          |
| »                            | Santhũk. . . . .      | K. 145, 146.                                           |
| »                            | Čikrên. . . . .       | K. 167 à 171, 181 à 196, 417.                          |
| Kômpot. . . . .              | Bantây Mäs. . . . .   | K. 42 à 45, 554.                                       |
| »                            | Kômpot. . . . .       | K. 46, 423.                                            |
| Kracêh. . . . .              | Kracêh. . . . .       | K. 117 à 135, 429, 430.                                |
| »                            | Čloň. . . . .         | K. 494.                                                |
| »                            | Sturň Traň. . . . .   | K. 115, 116.                                           |
| Pôrsât. . . . .              | Pôrsât. . . . .       | K. 197.                                                |
| Prei Vên. . . . .            | Prei Vên. . . . .     | K. 47 à 68, 493.                                       |
| Sturň Trêň. . . . .          | Sturň Trêň. . . . .   | K. 360, 361, 474.                                      |
| »                            | Tonlé Ropou. . . . .  | K. 359, 473.                                           |
| »                            | Mlu Prei. . . . .     | K. 341 à 358, 380 à 383.                               |
| Svây Riên. . . . .           | Romduol. . . . .      | K. 69 à 72, 425.                                       |
| Ta Kév. . . . .              | Trãň. . . . .         | K. 10 à 23, 422, 483, 552, 553.                        |
| »                            | Bãti. . . . .         | K. 31 à 41, 559 à 562.                                 |
| »                            | Prei Krabäs. . . . .  | K. 24 à 30, 548, 549, 555 à 558.                       |
| Provenance douteuse. . . . . |                       | K. 415, 416, 431, 480, 481.                            |

### LAOS

| PROVINCES                    | NUMÉROS DES INSCRIPTIONS |
|------------------------------|--------------------------|
| Bassak. . . . .              | K. 362 à 367, 475 à 478. |
| Vieng Chan. . . . .          | K. 368.                  |
| Provenance douteuse. . . . . | K. 519.                  |

### SIAM

| MŌNTRŌN              | ČHĀNGVĀT             | NUMÉROS DES INSCRIPTIONS    |
|----------------------|----------------------|-----------------------------|
| Ayuthya. . . . .     | Löpbũri. . . . .     | K. 409 à 412.               |
| Čhãnthãbüri. . . . . | Čhãnthãbüri. . . . . | K. 414, 419, 479, 502, 503. |

| MŌNTIŌN                            | CHĀNGVĀT                           | NUMÉROS DES INSCRIPTIONS     |
|------------------------------------|------------------------------------|------------------------------|
| Sūrāt . . . . .                    | Sūrāt Thanī . . . . .              | K. 504.                      |
| Nākhon Rāxāsima . . . . .          | Nākhon Rāxāsima . . . . .          | K. 387 à 400.                |
| »                                  | Būrirām . . . . .                  | K. 384 à 386, 513 à 515.     |
| »                                  | Xāiyāphum . . . . .                | K. 401 à 404, 512.           |
| Nākhon Sī Thām-<br>marāt . . . . . | Nākhon Sī Thām-<br>marāt . . . . . | K. 407.                      |
| Prachinbūri . . . . .              | Krābīn . . . . .                   | K. 232 à 235, 505 à 507.     |
| Phitsānūlōk . . . . .              | Sūkhōthāi . . . . .                | K. 413.                      |
| »                                  | Phētābun . . . . .                 | K. 498, 499.                 |
| Ūbōn Rāxāthani . . . . .           | Ūbōn . . . . .                     | K. 370, 495 à 497, 508, 509. |
| »                                  | Khūkhān . . . . .                  | K. 371, 374, 378, 379.       |
| »                                  | Sūrīn . . . . .                    | K. 375 à 377.                |
| Rōi Ēt . . . . .                   | Rōi Ēt . . . . .                   | K. 372, 373.                 |
| »                                  | Kalāsīn . . . . .                  | K. 510, 511.                 |
| Ūdon Thai . . . . .                | Sākōn Nākhon . . . . .             | K. 369.                      |
| Provenance douteuse . . . . .      |                                    | K. 405, 406, 408, 500.       |

## TABLEAU DE CONCORDANCE

ENTRE LES NUMÉROS

DES ESTAMPAGES DÉPOSÉS A LA BIBLIOTHÈQUE NATIONALE ET LES  
NUMÉROS DE LA LISTE GÉNÉRALE

| BIBLIOTHÈQUE<br>NATIONALE | LISTE  | BIBLIOTHÈQUE<br>NATIONALE | LISTE  | BIBLIOTHÈQUE<br>NATIONALE | LISTE  | BIBLIOTHÈQUE<br>NATIONALE | LISTE  |
|---------------------------|--------|---------------------------|--------|---------------------------|--------|---------------------------|--------|
| 1                         | K. 203 | 28                        | K. 211 | 56                        | K. 261 | 83                        | K. 268 |
| 2                         | 201    | 29                        | 200    | 57                        | 285    | 84                        | 250    |
| 3                         | 202    | 30                        | 231    | 58                        | 306    | 85                        | 254    |
| 4                         | 227    | 31                        | 234    | 59                        | 308    | 86                        | 236    |
| 5                         | 226    | 32                        | 235    | 60                        | 305    | 87                        | 245    |
| 6                         | 221    | 33                        | 228    | 61                        | 307    | 88                        | 244    |
| 7                         | 222    | 34                        | 229    | 62                        | 304    | 89                        | 260    |
| 8                         | 220    | 35                        | 230    | 63                        | 315    | 90                        | 340    |
| 9                         | 208    | 36                        | 287    | 64                        | 316    | 91                        | 175    |
| 10                        | 205    | 37                        | 288    | 65                        | 310    | 92                        | 269    |
|                           | 206    | 38                        |        | 66                        | 311    | 93                        | 270    |
| 11                        | 207    | 39                        | 292    | 67                        | 313    | 94                        | 271    |
| 12                        |        | 40                        |        | 68                        | 312    | 95                        | 265    |
| 13                        | 198    | 41                        |        | 69                        | 314    | 96                        | 323    |
| 14                        | 214    | 42                        | 291    | 70                        | 317    | 97                        | 324    |
| 15                        | 213    | 43                        | 295    | 71                        | 318    | 98                        | 325    |
| 16                        | 216    | 44                        | 290    | 72                        | 319    | 99                        | 326    |
| 17                        | 215    | 45                        | 293    | 73                        | 322    | 100                       | 330    |
| 18                        | 219    | 46                        | 294    | 74                        | 320    | 101                       | 327    |
| 19                        | 218    | 47                        | 289    | 75                        | 321    | 102                       | 329    |
| 20                        | 204    | 48                        | 300    | 76                        | 309    | 103                       | 328    |
| 21                        | 209    | 49                        | 298    | 77                        | 286    | 104                       | 331    |
| 22                        | 210    | 50                        | 299    | 78                        | 272    | 105                       | 332    |
| 23                        | 223    | 51                        | 296    | 79                        | 248    | 106                       | 333    |
| 24                        | 224    | 52                        | 297    | 80                        | 246    | 107                       | 334    |
| 25                        | 212    | 53                        | 301    | 80                        | 247    | 108                       | 335    |
| 26                        | 225    | 54                        | 302    | 81                        | 267    | 109                       | 336    |
| 27                        | 217    | 55                        | 303    | 82                        | 266    | 110                       | 337    |



| BIBLIOTHÈQUE<br>NATIONALE | LISTE         | BIBLIOTHÈQUE<br>NATIONALE | LISTE         | BIBLIOTHÈQUE<br>NATIONALE | LISTE        | BIBLIOTHÈQUE<br>NATIONALE | LISTE         |
|---------------------------|---------------|---------------------------|---------------|---------------------------|--------------|---------------------------|---------------|
| 111                       | <b>K. 338</b> | 148                       | <b>K. 379</b> | 183                       | <b>K 183</b> | 220                       | <b>K. 125</b> |
| 112                       | 173           | 149                       | 378           | 184                       | 182          | 221                       | 126           |
| 113                       | 174           | 150                       | 380           | 185                       | 181          | 222                       | 124           |
| 114                       | 172           | 151                       | 381           | 186                       | 195          | 223                       | 122           |
| 115                       | 176           | 152                       | 382           | 187                       | 194          | 224                       | 117           |
| 116                       | 251           | 153                       | 383           | 188                       | 193          | 225                       |               |
| 117                       | 257           | 154                       | 356           | 189                       | 191          | 226                       | 121           |
| 118                       | 196           | 155                       | 355           | 190                       | 190          | 227                       | 120           |
| 119                       | 259           | 156                       | 357           | 191                       | 192          | 228                       | 98            |
| 120                       | 339           | 157                       | 341           | 192                       | 161          | 229                       | 97            |
| 121                       | 255           | 158                       | 344           | 193                       | 159          | 230                       |               |
| 122                       | 256           | 159                       | 343           | 194                       | 160          | 231                       | 96            |
| 123                       | 237           | 160                       | 342           | 195                       | 179          | 232                       | 101           |
| 124                       | 252           | 161                       |               | 196                       | 178          | 233                       | 100           |
| 125                       | 241           | 162                       | 346           | 197                       | 180          | 234                       | 107           |
| 126                       | 240           | 163                       | 350           | 198                       | 147          | 235                       | 108           |
| 127                       | 239           | 164                       | 351           | 199                       | 177          | 236                       | 99            |
| 128                       | 249           | 165                       | 359           | 200                       | 158          | 236 <sup>ba</sup>         | 347           |
| 129                       | 262           | 166                       | 169           | 201                       | 145          | 237                       | 105           |
| 130                       | 263           | 166 <sup>bb</sup>         | 232           | 202                       | 140          | 238                       | 110           |
| 131                       | 275           | 167                       | 168           | 203                       | 142          | 239                       | 106           |
| 132                       | 276           | 168                       | 170           | 204                       | 144          | 240                       | 136           |
| 133                       | 277           | 169                       | 171           | 205                       | 143          | 241                       | 80            |
| 134                       | 278           | 170                       | 162           | 206                       | 81           | 242                       | 77            |
| 135                       | 264           | 171                       | 163           | 207                       | 115          | 243                       | 78            |
| 136                       | 258           | 172                       | 165           | 208                       | <b>C. 2</b>  | 244                       | 114           |
| 137                       | 284           | 173                       | 166           | 209                       | 88           | 245                       | 68            |
| 138                       | 273           | 173 <sup>bi</sup>         | 233           | 210                       | 87           | 246                       | 67            |
| 139                       | 274           | 174                       | 164           | 211                       | 89           | 247                       | 66            |
| 140                       | 281           | 175                       | 146           | 212                       | 82           | 248                       | 111           |
| 141                       | 280           | 176                       | 157           | 213                       | 83           | 249                       | 63            |
| 142                       | 282           | 177                       | 187           | 214                       | 85           | 250                       | 65            |
| 143                       | 283           | 178                       | 186           | 215                       | 84           | 251                       | 62            |
| 144                       | 279           | 179                       | 185           | 216                       | 86           | 252                       | 64            |
| 145                       | 238           | 180                       | 184           | 217                       | 94           | 253                       | 53            |
| 146                       | 253           | 181                       | 189           | 218                       | 95           | 254                       | 56            |
| 147                       |               | 182                       | 188           | 219                       | 123          | 255                       | 55            |

| BIBLIOTHÈQUE NATIONALE | LISTE | BIBLIOTHÈQUE NATIONALE | LISTE  | BIBLIOTHÈQUE NATIONALE | LISTE  | BIBLIOTHÈQUE NATIONALE | LISTE    |
|------------------------|-------|------------------------|--------|------------------------|--------|------------------------|----------|
| 256                    | K. 54 | 293                    | K. 45  | 329                    | K. 375 | 366                    |          |
| 257                    | 58    | 294                    | 24     | 330                    | 376    | 367                    |          |
| 258                    | 59    | 295                    | 25     | 331                    | 374    | 368                    |          |
| 259                    | 72    | 296                    | 27     | 332                    | 370    | 369                    | (thai)   |
| 260                    | 61    | 297                    | 30     | 333                    | (thai) | 370                    |          |
| 261                    | 60    | 298                    | 29     | 334                    | K. 372 | 371                    |          |
| 262                    | 57    | 299                    | 20     | 335                    | 364    | 372                    | K. 413   |
| 263                    | 47    | 300                    | 28     | 336                    | 362    | 373                    | 405      |
| 264                    | 52    | 301                    | 2      | 337                    | 363    | 374                    |          |
| 265                    | 50    | 302                    | 1      | 338                    |        | 375                    |          |
| 266                    | 49    | 303                    | 3      | 339                    | (thai) | 376                    | (thai)   |
| 267                    | 76    | 304                    | 4      | 340                    | K. 369 | 377                    |          |
| 268                    | 74    | 305                    | 5      | 341                    |        | 378                    |          |
| 269                    | 75    | 306                    | 6      | 342                    |        | 379                    |          |
| 270                    | 46    | 307                    | 7      | 343                    |        | 380                    | (birman) |
| 271                    | 73    | 308                    | 8      | 344                    |        | 381                    | C. 15    |
| 272                    | 32    | 309                    | 137    | 345                    |        | 382                    | 16       |
| 273                    | 31    | 310                    | 386    | 346                    |        | 383                    | 3        |
| 274                    | 33    | 311                    | 387    | 347                    |        | 384                    | 4        |
| 275                    | 34    | 312                    | 402    | 348                    |        | 385                    | 10       |
| 276                    | 35    | 312 <sup>bis</sup>     | 403    | 349                    | (thai) | 386                    | 8        |
| 277                    | 36    | 313                    | 401    | 350                    |        | 387                    | 11       |
| 278                    | 37    | 314                    | 396    | 351                    |        | 388                    | 12       |
| 279                    | 41    | 315                    | 384    | 352                    |        | 389                    | 9        |
| 280                    | 39    | 316                    |        | 353                    |        | 390                    | 20       |
| 281                    | 38    | 317                    | 391    | 354                    |        | 391                    | 26       |
| 282                    | 22    | 318                    | 393    | 355                    |        | 392                    | 21       |
| 283                    | 13    | 319                    | 394    | 356                    |        | 393                    | 7        |
| 284                    | 14    | 320                    | 395    | 357                    |        | 394                    | 24       |
| 285                    | 23    | 321                    | 397    | 358                    |        | 395                    | 19       |
| 286                    | 21    | 322                    | 398    | 359                    | K. 411 | 395 <sup>bis</sup>     | 17       |
| 287                    | 11    | 323                    | 399    | 360                    | 412    | 396                    | 18       |
| 288                    | 12    | 324                    | 388    | 361                    | 410    | 397                    | 23       |
| 289                    | 18    | 325                    | 389    | 362                    | (thai) | 398                    | 25       |
| 290                    | 19    | 326                    | 400    | 363                    | K. 407 | 399                    | 22       |
| 291                    | 42    | 327                    | (thai) | 364                    | (thai) | 400                    | 14       |
| 292                    | 3     | 328                    | 377    | 365                    |        |                        | 39       |



| BIBLIOTHÈQUE<br>NATIONALE | LISTE | BIBLIOTHÈQUE<br>NATIONALE | LISTE | BIBLIOTHÈQUE<br>NATIONALE | LISTE | BIBLIOTHÈQUE<br>NATIONALE | LISTE |          |
|---------------------------|-------|---------------------------|-------|---------------------------|-------|---------------------------|-------|----------|
| 401                       | C. 28 | 414                       | C. 49 | 426                       | C. 66 | 439                       | C. 95 |          |
| 402                       | 29    | 415                       | 41    | 427                       |       | 440                       | 94    |          |
| 403                       | 34    | 415 <sup>bis</sup>        |       | 428                       |       | 67                        | 441   | 93       |
| 404                       | 36    | 416                       | 40    | 429                       |       | 66                        | 442   | 73       |
| 405                       | 32    | 417                       | 27    | 430                       |       |                           | 443   | 74       |
| 406                       | 33    | 418                       | 51    | 431                       |       | 67                        | 444   | 101      |
| 407                       | 38    | 419                       | 51    | 432                       |       |                           | 445   | 90       |
| 408                       | 31    | 420                       | 58    | 433                       |       | 105                       | 446   | (annam.) |
| 409                       | 30    | 421                       | 59    | 434                       |       | 64                        | 447   | C. 112   |
| 410                       | 37    | 422                       | 53    | 435                       |       |                           | 448   | 113      |
| 411                       | 52    | 423                       | 55    | 436                       |       | 108                       | 449   | 57       |
| 412                       | 50    | 424                       | 54    | 437                       |       | 65                        |       |          |
| 413                       | 56    | 425                       | 64    | 438                       |       | 63                        |       |          |



## TABLEAU DE CONCORDANCE

ENTRE LES NUMÉROS

DES ESTAMPAGES DE L'ÉCOLE FRANÇAISE D'EXTRÊME-ORIENT ET LES  
NUMÉROS DE LA LISTE GÉNÉRALE.

### I. Ancienne série (Procédé Lottin de Laval).

| ÉCOLE<br>FRANÇAISE | LISTE | ÉCOLE<br>FRANÇAISE | LISTE  | ÉCOLE<br>FRANÇAISE | LISTE  | ÉCOLE<br>FRANÇAISE | LISTE |     |    |
|--------------------|-------|--------------------|--------|--------------------|--------|--------------------|-------|-----|----|
| 1                  | C. 3  | 26                 | C. 39  | 51                 | (thai) | 76                 | K. 42 |     |    |
| 2                  | 4     | 27                 | 40     | 52                 |        | 77                 |       |     |    |
| 3                  | 5     | 28                 | 57     | 53                 |        | 78                 |       | 45  |    |
| 4                  | 6     | 29                 | 61     | 54                 |        | 79                 |       |     |    |
| 5                  | 7     | 30                 | 63     | 55                 |        | 80                 |       | 44  |    |
| 6                  | 8     | 31                 | 64     | 56                 |        | 81                 |       |     |    |
| 7                  | 9     | 32                 | 65     | 57                 |        | K 519              |       | 82  | 95 |
| 8                  | 10    | 33                 | 66     | 58                 |        |                    |       | 83  | 94 |
| 9                  | 11    | 34                 | 67     | 59                 |        | 84                 |       | 93  |    |
| 10                 | 14    | 35                 | 105    | 60                 |        | (thai)             |       | 85  | 92 |
| 11                 | 17    | 36                 | 90     | 61                 | 86     |                    | 91    |     |    |
| 12                 | 15    | 37                 | 72     | 62                 | 87     |                    | 90    |     |    |
| 13                 | 16    | 38                 | 101    | 63                 | 88     |                    | 84    |     |    |
| 14                 |       | 39                 | 94     | 64                 | 89     | 86                 |       |     |    |
| 15                 | 25    | 40                 | 95     | 65                 | 90     | 82                 |       |     |    |
| 16                 | 24    | 41                 | 93     | 66                 | K 363  | 91                 | 83    |     |    |
| 17                 | 28    | 42                 | 108    | 67                 |        | 477                | 92    | 81  |    |
| 18                 | 29    | 43                 | 112    | 68                 | (thai) | 93                 |       |     |    |
| 19                 |       | 44                 | 113    | 69                 | K. 365 | 94                 | 101   |     |    |
| 20                 | 30    | 45                 | 114    | 70                 |        | 362                | 95    | 102 |    |
| 21                 | 31    | 46                 | 115    | 71                 | 129    | 96                 |       |     |    |
| 22                 | 32    | 47                 | (thai) | 72                 | 132    | 97                 | 103   |     |    |
| 23                 | 37    | 48                 |        | 73                 | 359    | 98                 |       |     |    |
| 24                 | 35    | 49                 |        | 74                 | 122    | 99                 | 104   |     |    |
| 25                 | 36    | 50                 |        | 75                 | (thai) | 100                | 108   |     |    |

| ÉCOLE FRANÇAISE | LISTE  | ÉCOLE FRANÇAISE | LISTE     | ÉCOLE FRANÇAISE | LISTE  | ÉCOLE FRANÇAISE | LISTE  |     |     |     |
|-----------------|--------|-----------------|-----------|-----------------|--------|-----------------|--------|-----|-----|-----|
| 101             | K. 107 | 138             | K. 58     | 175             | K. 185 | 212             | K. 194 |     |     |     |
| 102             |        | 139             |           | 113             |        | 176             |        | 213 | 193 |     |
| 103             |        | 100             |           | 140             |        | 52              |        | 177 | 214 | 192 |
| 104             |        | 105             |           | 141             |        | 56              |        | 178 | 215 | 190 |
| 105             |        | 109             |           | 142             |        | 51              |        | 179 | 216 | 191 |
| 106             |        |                 |           | 143             |        | 79              |        | 180 | 217 |     |
| 107             |        | 97              |           | 144             |        | 136             |        | 181 | 218 |     |
| 108             |        |                 |           | 145             |        | 77              |        | 182 | 219 |     |
| 109             |        |                 |           | 146             |        | 78              |        | 183 | 220 |     |
| 110             |        | 96              |           | 147             |        | 72              |        | 184 | 184 | 221 |
| 111             | 99     | 148             | 290       | 185             | 222    |                 |        |     |     |     |
| 112             |        | 149             | 273       | 186             | 223    |                 |        |     |     |     |
| 113             | 111    | 150             | 291       | 187             | 224    |                 |        |     |     |     |
| 114             | 112    | 151             |           | 188             | 225    | 183             |        |     |     |     |
| 115             | 131    | 152             | 289       | 189             | 226    |                 |        |     |     |     |
| 116             | 130    | 153             | (moderne) | 190             | 227    |                 |        |     |     |     |
| 117             | 127    | 154             | K. 465    | 191             | 187    | 228             |        |     |     |     |
| 118             | (?)    | 155             |           | 286             |        | 192             | 229    |     |     |     |
| 119             | 133    | 156             | 300       | 193             |        | 230             |        |     |     |     |
| 120             | 132    | 157             | 361       | 194             |        | 231             |        |     |     |     |
| 121             | 129    | 158             | 138       | 195             |        | 232             |        |     |     |     |
| 122             | 110    | 159             | 162       | 196             |        | 233             |        |     |     |     |
| 123             | 119    | 160             |           | 197             |        | 234             | 182    |     |     |     |
| 124             | 120    | 161             | 18        | 198             |        | 235             | 179    |     |     |     |
| 125             | 121    | 162             | 148       | 199             |        | 236             | 176    |     |     |     |
| 126             | 115    | 163             | 156       | 200             |        | 237             | 168    |     |     |     |
| 127             | C. 20  | 164             | 145       | 201             | 186    | 238             | 171    |     |     |     |
| 128             |        | 21              | 165       | 143             |        | 202             | 239    | 167 |     |     |
| 129             |        | 19              | 166       | 144             |        | 203             | 240    | 173 |     |     |
| 130             | 22     | 167             | 146       | 204             |        | 241             | 172    |     |     |     |
| 131             | 23     | 168             | 158       | 205             |        | 242             | 180    |     |     |     |
| 132             | K. 69  | 169             | 147       | 206             |        | 243             |        |     |     |     |
| 133             |        | 47              | 170       | 159             |        | 207             | 244    | 170 |     |     |
| 134             | 49     | 171             | 185       | 208             |        | 245             | 178    |     |     |     |
| 135             | 48     | 172             |           | 209             |        | 189             | 246    | 161 |     |     |
| 136             | 65     | 173             | 210       | 188             |        | 247             | 174    |     |     |     |
| 137             | 57     | 174             | 211       | 160             | 248    | 175             |        |     |     |     |



| ÉCOLE<br>FRANÇAISE | LISTE  | ÉCOLE<br>FRANÇAISE | LISTE | ÉCOLE<br>FRANÇAISE | LISTE  | ÉCOLE<br>FRANÇAISE | LISTE           |
|--------------------|--------|--------------------|-------|--------------------|--------|--------------------|-----------------|
| 249                | K. 177 | 282                | C. 69 | 316                | C. 88  | 350                | C. 116          |
| 250                | 164    | 283                | 70    | 317                | 76     | 351                | K. 155          |
| 251                | 165    | 284                | 71    | 318                | 81     | 352                |                 |
| 252                |        | 285                | 60    | 319                | 82     | 353                | 352             |
| 253                | 140    | 286                | K 39  | 320                |        | 354                | 353             |
| 254                | 142    | 287                | 75    | 321                | 75     | 355                | 354             |
| 255                | C. 13  | 288                | 74    | 322                | 83     | 356                | 409             |
| 256                | K. 235 | 289                | 73    | 323                | 84     | 357                | (thai)          |
| 257                | 70     | 290                | 41    | 324                | 85     | 358                | K 410           |
| 258                | 71     | 291                | 44    | 325                | 86     | 359                | (thai)          |
| 259                | 8      | 292                | 10    | 326                | 88     | 360                | K 408           |
| 260                | 137    | 293                | 31    | 327                | K. 360 | 361                | 373             |
| 261                | 368    | 294                | 22    | 328                | C. 87  | 362                | 355             |
| 262                | (1)    | 295                | 15    | 329                | K 5    | 363                | 356             |
| 263                | C 1    | 296                | 16    | 330                | 9      | 364                |                 |
| 264                | 47     | 297                | 17    | 331                | 7      | 365                | 154             |
| 265                | (2)    | 298                | 40    | 332                | C 99   | 366                | 149             |
| 266                | 42     | 299                | 76    | 333                | 80     | 367                | 150             |
| 267                | 43     | 300                | 11    | 334                | 77     | 368                | 151             |
| 267 <sup>bis</sup> | 44     | 301                | 38    | 335                | 98     | 369                | 152             |
| 268                | 45     | 302                | 30    | 336                | 79     | 370                | 153             |
| 269                | 46     | 303                | 42    | 337                | 78     | 371                | 134             |
| 270                | K. 415 | 304                | 24    | 338                | 106    | 372                | 135             |
| 271                | 1      | 305                | 26    | 339                | 12     | 373                | 420             |
| 272                | 367    | 306                | 36    | 340                | K 371  | 374                |                 |
| 273                | C 109  | 307                | 35    | 341                | C. 96  | 375                | 376             |
| 274                | 110    | 308                | 37    | 342                | 97     |                    |                 |
| 275                | 48     | 309                | 28    | 343                | 102    | 377                | 378             |
| 276                | 49     | 310                | 27    | 344                | 103    |                    |                 |
| 277                | 74     | 311                | C 100 | 345                | 62     | 379                | (birman et môn) |
| 278                | 73     | 312                | 89    | 346                | 104    | 380                |                 |
| 279                |        | 313                | 92    | 347                | 134    | 381                |                 |
| 280                | 107    | 314                | 91    | 348                | K. 116 | 382                | 383             |
| 281                | 68     | 315                | 88    | 349                | C. 116 |                    |                 |

(1) Inscr. non identifiée de Kōmpōū Thom. Cf. BE., XV (2), 26.



| ÉCOLE FRANÇAISE | LISTE            | ÉCOLE FRANÇAISE | LISTE            | ÉCOLE FRANÇAISE | LISTE              | ÉCOLE FRANÇAISE | LISTE                     |        |
|-----------------|------------------|-----------------|------------------|-----------------|--------------------|-----------------|---------------------------|--------|
| 384             | (birman et môn)  | 413             | (thai)           | 441             | (Phrā Pā-thōm) (*) | 470             | K 329                     |        |
| 385             |                  | 414             | K 387            |                 | 471                | 327 S           |                           |        |
| 386             |                  | 415             | 379              |                 | 442                | K 403           | 472                       | 323    |
| 387             |                  | 416             | 378              |                 | 443                | 396             | Inscr. chinoise de Lolei. |        |
| 388             |                  | 417             | 382              |                 | 444                | 400             |                           |        |
| 389             |                  | 418             | 389              |                 | 445                | 205             |                           |        |
| 300             |                  | 419             | 386              |                 | 446                | à 208           | 474                       | K 310  |
| 391             |                  | K. 341          | 420              |                 | 388                |                 | 447                       | 475    |
|                 |                  | à 344           | 421              |                 | 374                | 448             | 479                       |        |
| 392             |                  | 347             | 422              |                 | 383                | 449             | 479                       | K. 312 |
| 393             |                  | 423             | 381              | 450             | 414                |                 |                           |        |
| 394             | (thai)           | 424             | 393 S            | 451             | 204                | 479             | 313                       |        |
| 395             |                  | 425             | 392              | 452             | 446                | 480             |                           |        |
| 396             |                  | 426             | 393 N            | 453             | 386                | 481             | 314                       |        |
| 397             | K. 350           | 427             | 394              | 454             | 384                | 482             | 315                       |        |
| 398             |                  | 428             | 391              | 455             | 212                | 483             |                           |        |
| 399             | 351              | 429             | 360              | 456             | 328                | 484             | 316                       |        |
| 400             | 348              | 430             | 375              | 457             | 324                | 485             | 317                       |        |
| 401             | 349              | 431             | 376              | 458             |                    | 486             | 318                       |        |
| 402             | 357              | 432             | 380              | 459             | 326                | 487             | 319                       |        |
| 403             | ( <sup>1</sup> ) | 433             |                  | 460             |                    | 488             |                           |        |
| 404             |                  | 434             | (Pén. mal.)      | 461             | 325                | 489             | 320                       |        |
| 405             |                  |                 | ( <sup>2</sup> ) | 462             |                    | 490             |                           |        |
| 406             | (thai)           | 435             | (thai)           | 463             | 330                | 491             | 321                       |        |
| 407             |                  | 436             | K 407            | 464             |                    | 492             |                           |        |
| 408             |                  | 437             |                  | 465             | 331                | 493             | 322                       |        |
| 409             | K. 413           | 438             | (thai)           | 466             |                    | 494             |                           | (note) |
| 410             |                  | 439             |                  | 467             | 332                | 494             | K. 309                    |        |
| 411             | (thai)           |                 | (Pén mal.)       | 468             | 327 N              | 495             |                           |        |
| 412             |                  | 440             | ( <sup>3</sup> ) | 469             | 329                |                 |                           |        |

(<sup>1</sup>) 403. Estampage d'une stèle ruinée, peut-être en sanskrit (?), provenant de la mission de Lajonquière avec l'indication « Musée de Bangkok » et non identifiée.

(<sup>2</sup>) Inscription sanscrite de Xāiya, = n. 208 et n. 252. Date: 1239 A. D. Cf. BÉ., XVIII (6), p. 16, note 8 et p. 32.

(<sup>3</sup>) 2<sup>e</sup> inscription de Xāiya = n. 197.

(<sup>4</sup>) Formule ye *dhammā*.

| ÉCOLE<br>FRANÇAISE | LISTE           | ÉCOLE<br>FRANÇAISE | LISTE  | ÉCOLE<br>FRANÇAISE | LISTE  | ÉCOLE<br>FRANÇAISE | LISTE  |     |
|--------------------|-----------------|--------------------|--------|--------------------|--------|--------------------|--------|-----|
| 496                | K. 304<br>à 308 | 529                | K. 302 | 563                | C. 119 | 597                | K. 462 |     |
| 497                |                 | 530                |        | 564                |        | 598                |        |     |
| 498                | 531             | 565                |        | 120                | 599    |                    |        |     |
| 499                | 532             | 566                |        | 31                 | 600    |                    |        |     |
| 500                | 533             | 567                |        | 33                 | 601    |                    |        |     |
| 501                | 534             | 568                |        | 125                | 602    |                    |        |     |
| 502                | 303             | 535                |        | 569                | 132    | 603                |        |     |
| 503                |                 | 536                |        | 570                | K. 565 | 604                |        |     |
| 504                |                 | 537                |        | 571                | (1)    | 605                |        |     |
| 505                |                 | 538                |        | 572                | 297    | 606                |        |     |
| 506                |                 | 539                |        | 573                |        | 607                |        |     |
| 507                |                 | 540                |        | 574                |        | 608                |        |     |
| 508                |                 | 541                |        | 575                | 472    | 609                |        |     |
| 509                |                 | 301                |        | 542                | 576    |                    |        | 283 |
| 510                |                 |                    |        | 543                | 577    |                    |        | 610 |
| 511                |                 |                    | 544    | 578                |        | 611                |        |     |
| 512                | 545             |                    | 579    |                    | 612    |                    |        |     |
| 513                | 546             |                    | 580    | 287                | 613    |                    |        |     |
| 514                | 547             |                    | 581    |                    | 614    |                    |        |     |
| 515                | 548             |                    | 582    |                    | 615    |                    |        |     |
| 516                | 549             |                    | 583    |                    | 616    |                    |        |     |
| 517                | 550             |                    | 584    | 288                | 617    |                    |        |     |
| 518                | 551             |                    | 585    |                    | 618    |                    |        |     |
| 519                | 302             | 552                | 586    |                    | 619    |                    |        |     |
| 520                |                 | 553                | 587    | 275                | 620    |                    |        |     |
| 521                |                 | 554                | 588    | 276                | 621    |                    |        |     |
| 522                |                 | 555                | 589    | 277 S              | 622    |                    |        |     |
| 523                |                 | 556                | 590    | 278                | 623    |                    |        |     |
| 524                |                 | 557                | 591    | 277 N              | 624    |                    |        |     |
| 525                |                 | 558                | 592    |                    | 625    |                    |        |     |
| 526                |                 | 559                | 593    |                    | 626    |                    |        |     |
| 527                |                 | 560                | 594    | 462                | 627    |                    |        |     |
| 528                |                 | 561                | 595    |                    | 628    |                    |        |     |
|                    |                 | 562                | C. 119 | 596                |        | 629                | 284    |     |
|                    |                 |                    |        |                    |        | 630                |        |     |

(1) Fragment d'une inscription khmère de 9 l., non identifiée.



| ÉCOLE FRANÇAISE | LISTE  | ÉCOLE FRANÇAISE | LISTE           | ÉCOLE FRANÇAISE | LISTE            | ÉCOLE FRANÇAISE | LISTE  |
|-----------------|--------|-----------------|-----------------|-----------------|------------------|-----------------|--------|
| 631             | K. 284 | 665             | K. 289          | 699             |                  | 733             | C. 146 |
| 632             | 267    | 666             | 262             | 700             |                  | 734             | 54     |
| 633             |        | 667             |                 | 701             | 735              |                 |        |
| 634             | 268    | 668             | 263             | 702             |                  | 736             |        |
| 635             |        | 669             |                 | 703             | 737              |                 |        |
| 636             | 266    | 670             | 260             | 704             |                  | 738             |        |
| 637             |        | 671             |                 | 705             | 739              |                 |        |
| 638             | 274    | 672             | 420             | 706             |                  | 740             |        |
| 639             |        | 673             |                 | 707             | 741              |                 |        |
| 640             | 273    | 674             | 339             | 708             | (birman et môn)  | 742             |        |
| 641             |        | 675             |                 | 709             | 743              |                 |        |
| 642             | 274    | 676             | 261             | 710             |                  | 744             |        |
| 643             |        | 677             |                 | 711             | 745              |                 |        |
| 644             | 273    | 678             | 290             | 712             |                  | 746             |        |
| 645             |        | 679             |                 | 713             | 747              |                 |        |
| 646             | 291    | 680             | 286             | 714             |                  | 748             |        |
| 647             |        | 681             |                 | 715             | 749              |                 |        |
| 648             | 292    | 682             | 427             | 716             |                  | 750             | (thai) |
| 649             |        | 683             |                 | 717             | 751              |                 |        |
| 650             | 265    | 684             | 421             | 718             | C. 131           | 752             |        |
| 651             |        | 685             |                 | 719             | 130              | 753             |        |
| 652             | 291    | 686             | 195             | 720             | K. 425           | 754             |        |
| 653             |        | 687             |                 | 721             | 439              | 755             |        |
| 654             | 292    | 688             | 136             | 722             |                  | 756             |        |
| 655             |        | 689             |                 | 723             | 428              | 757             |        |
| 656             | 289    | 690             | 148             | 724             |                  | 758             |        |
| 657             |        | 691             |                 | 725             | 433              | 759             |        |
| 658             | 289    | 692             | 149             | 726             |                  | 760             |        |
| 659             |        | 693             |                 | 727             | 430              | 761             |        |
| 660             | 289    | 694             | 140             | 728             |                  | 762             |        |
| 661             |        | 695             |                 | 729             | 423              | 763             |        |
| 662             | 289    | 696             | (birman et môn) | 730             | ( <sup>1</sup> ) | 764             |        |
| 663             |        | 697             |                 | 731             | 464              | 765             |        |
| 664             |        | 698             |                 | 732             |                  | 766             |        |

(<sup>1</sup>) Buddhapāda d'Āṅkor Vat; figures sans inscription.



| ÉCOLE FRANÇAISE | LISTE  | ÉCOLE FRANÇAISE | LISTE      | ÉCOLE FRANÇAISE | LISTE        | ÉCOLE FRANÇAISE | LISTE      |     |           |
|-----------------|--------|-----------------|------------|-----------------|--------------|-----------------|------------|-----|-----------|
| 767             | (thai) | 788             | K. 440     | 810             | (môn)        | 832             | (thai) (2) |     |           |
| 768             |        | 789             |            | 811             |              | 833             | K. 87      |     |           |
| 769             |        | 790             |            | 441             |              | 812             | K. 471     | 88  |           |
| 770             |        | 791             |            | 442             |              | 813             | 492        | 285 |           |
| 771             |        | 792             |            | 436             |              | 814             | 488        | 836 | (Mergui)  |
| 772             | K. 475 | 793             | 437        | 815             | 489          | 837             | K. 232     |     |           |
| 773             | 476    | 794             | 148        | 816             | C. 140       | 838             | 463        |     |           |
| 774             | (thai) | 795             | K. 438     | 817             | 153          | 839             | 417        |     |           |
| 775             |        | 796             |            | 818             | 154          | 840             | 128        |     |           |
| 776             |        | 797             |            | 1               | 819          | 156             | 841        | 125 |           |
| 777             |        | K. 478          |            | 798             | 443          | 820             | 158        | 842 | (moderne) |
| 778             |        | 473             |            | 799             | 150          | 821             | 159        | 843 | C. 150    |
| 779             | 474    | 800             | 152        | 822             | 155          | 844             | K. 424     |     |           |
| 780             | C. 104 | 801             | 153        | 823             | 160          | 845             | 533        |     |           |
| 781             | 122    | 802             | 162        | 824             | 161          | 846             | 546        |     |           |
| 782             | K. 300 | 803             | 163        | 825             | 162          | 847             |            |     |           |
| 783             | 468    | 804             | 163, note. | 826             | K. 516       | 848             |            |     |           |
| 784             | 466    | 805             | C. 126     | 827             | 541          | 849             | 538        |     |           |
|                 | 467    | 806             | 127        | 828             | 520          | 850             | C. 168     |     |           |
| 785             | C. 124 | 807             | K. 469     | 829             | 519          | 851             | 169        |     |           |
| 786             | (thai) | 808             | 482        | 830             | 537          | 852             | 123        |     |           |
| 787             | C. 121 | 809             | 467        | 831             | (tamoul) (1) |                 |            |     |           |

(1) Inscription de Takuapa. Cf. BC., 1910, 151; IRAS., 1913, p. 337; 1914, p. 397.

(2) Inscription de Dansai. Cf. BE., XV(2), 28.

II. Nouvelle série (Procédé chinois).

| ÉCOLE FRANÇAISE | LISTE        | ÉCOLE FRANÇAISE | LISTE                                           | ÉCOLE FRANÇAISE | LISTE         | ÉCOLE FRANÇAISE | LISTE |
|-----------------|--------------|-----------------|-------------------------------------------------|-----------------|---------------|-----------------|-------|
| 1               | <b>K. 32</b> | 34              | <b>K. 445</b>                                   | 63              | <b>K. 302</b> | 96              |       |
| 2               | <b>425</b>   | 35              | <b>211</b>                                      | 64              |               | 97              |       |
| 3               | <b>154</b>   | 36              | <b>C. 152</b>                                   | 65              |               | 98              |       |
| 4               | <b>128</b>   | 37              | (Bas-reliefs d'Ayuthya)                         | 66              |               | 99              |       |
| 5               | <b>449</b>   | 38              | (Bas-reliefs d'Ankor Vat)                       | 67              |               | 100             |       |
| 6               | <b>423</b>   |                 |                                                 | 68              |               | 101             |       |
| 7               | <b>125</b>   | 39              | <b>K 293</b><br><b>294. 470.</b><br><b>486.</b> | 69              |               | 102             |       |
| 8               | <b>129</b>   |                 |                                                 | 70              |               | 103             |       |
| 9               | <b>127</b>   | 40              | <b>C. 147, note.</b>                            | 71              |               | 104             |       |
| 10              | <b>132</b>   |                 |                                                 | 72              |               | 105             |       |
| 11              | <b>91</b>    | 41              | (thai)                                          | 73              | 106           |                 |       |
| 12              | <b>137</b>   | 42              |                                                 | 74              | 107           |                 |       |
| 13              | <b>8</b>     | 43              |                                                 | 75              | 108           |                 |       |
| 14              | <b>431</b>   | 44              |                                                 | 76              | 109           |                 |       |
| 15              | <b>5</b>     | 45              |                                                 | 77              | 110           |                 |       |
| 16              | <b>7</b>     | 46              |                                                 | 78              | 111           |                 |       |
| 17              | <b>9</b>     | 47              |                                                 | 79              | 112           |                 |       |
| 18              | <b>161</b>   | 48              |                                                 | 80              | 113           |                 |       |
| 19              | <b>471</b>   | 49              |                                                 | 81              | 114           |                 |       |
| 20              | <b>464</b>   | 50              |                                                 | 82              | 115           |                 |       |
| 21              | <b>293</b>   | 51              |                                                 | 83              | 116           |                 |       |
| 22              |              | 52              |                                                 | 84              | 117           |                 |       |
| 23              |              | 53              | <b>K. 302</b>                                   | 85              | 118           |                 |       |
| 24              |              | 54              |                                                 | 86              | 119           |                 |       |
| 25              | <b>292</b>   | 55              |                                                 | 87              | 120           |                 |       |
| 26              |              | 56              |                                                 | 88              | 121           |                 |       |
| 27              |              | 57              |                                                 | 89              | 122           |                 |       |
| 28              |              | 58              |                                                 | 90              | 123           |                 |       |
| 29              |              | 59              |                                                 | 91              | 124           |                 |       |
| 30              | <b>468</b>   | 60              |                                                 | 92              | 125           |                 |       |
| 31              | <b>467</b>   | 61              |                                                 | 93              | 126           |                 |       |
| 32              | <b>466</b>   | 62              |                                                 | 94              | 127           |                 |       |
| 33              | <b>447</b>   |                 |                                                 | 95              | 128           |                 |       |

(thai)

**K. 368**

(thai)



| ÉCOLE FRANÇAISE | LISTE  | ÉCOLE FRANÇAISE | LISTE     | ÉCOLE FRANÇAISE | LISTE                      | ÉCOLE FRANÇAISE | LISTE  |        |
|-----------------|--------|-----------------|-----------|-----------------|----------------------------|-----------------|--------|--------|
| 129             | K. 435 | 158             | C. 106    | 187             | K. 155                     | 216             | (thai) |        |
| 130             | C. 72  | 159             | 137       | 188             | 426                        | 217             |        |        |
| 131             | 73     | 160             | 136       | 189             | 432                        | 218             |        |        |
| 132             | 74     | 161             | 147, note | 190             | 116                        | 219             |        |        |
| 133             | 90     | 162             | 151       | 191             | 135                        | 220             |        | K. 410 |
| 134             | 101    | 163             | 96        | 192             |                            | 221             |        | 407    |
| 135             | 93     | 164             | 87        | 193             | (thai)                     | 222             |        | 406    |
| 136             | 95     | 165             | 81        | 194             |                            | 223             |        | (thai) |
| 137             | 94     | 166             | 99        | 195             | K. 500                     | 224             |        | (thai) |
| 138             | 38     | 167             | K. 416    | 196             | (thai)                     | 225             |        |        |
| 139             | 24     | 168             | 417       | 197             | (Péninsule<br>malaise) (1) | 226             | C. 30  |        |
| 140             | 19     | 169             | 71        | 198             |                            | 227             |        |        |
| 141             | 20     | 170             | 66        | 199             |                            | 228             |        |        |
| 142             | 7      | 171             | 70        | 200             | K. 386                     | 229             | 31     |        |
| 143             | 4      | 172             | 444       | 201             | (pâli)                     | 230             |        |        |
| 144             | 5      | 173             | 79        | 202             | K. 499                     | 231             | 34     |        |
| 145             | 3      | 174             | 424       | 203             | 233                        | 232             |        |        |
| 146             | 6      | 175             | (thai)    | 204             | 409                        | 233             | 33     |        |
| 147             | 23     | 176             |           | 205             | 384                        | 234             | 32     |        |
| 148             | 63     | 177             | K. 293    | 206             | 412                        | 235             | 32     |        |
| 149             | 61     | 178             |           |                 | 207                        | (thai)          | 236    | 28     |
| 150             | 108    | 179             | C. 414    | 208             | (Pén.mal.) (2)             | 237             | 29     |        |
| 151             | 47     | 180             | K. 475    | 209             | (thai)                     | 238             | 37     |        |
| 152             | 48     | 181             | 470       | 210             |                            | 239             | 125    |        |
| 153             | 139    | 182             | 469       | 211             |                            | 240             | K. 471 |        |
| 154             | 141    | 183             |           | 212             | K. 405                     | 241             | 485    |        |
| 155             | 138    | 184             | 484       | 213             | (thai)                     | 242             | 487    |        |
| 156             | 149    | 185             | 295       | 214             | K. 413                     | 243             | 488    |        |
| 157             | 142    | 186             | 482       | 215             | (thai)                     | 244             | 486    |        |

(1) 197, inscription de Xâiya (Vat Hua Vieng). = *supra* 440 ; — 198, inscription de Vieng Sa (Vat Taphan). — 199, stèle de Vieng Sa, de 637 ç., = *infra*, n. 253 et n. 329. Voir *BE.*, XVIII (6), 29.

(2) Piédroit de Xâiya (Vat Hua Vieng). = *supra* 434.



| ÉCOLE<br>FRANÇAISE | LISTE                      | ÉCOLE<br>FRANÇAISE | LISTE     | ÉCOLE<br>FRANÇAISE | LISTE                      | ÉCOLE<br>FRANÇAISE | LISTE     |
|--------------------|----------------------------|--------------------|-----------|--------------------|----------------------------|--------------------|-----------|
| 245                | C. 255                     | 277                | K. 300    | 309                | K. 542                     | 338                | C. 84     |
| 246                | 256                        | 278                | 153       | 310                | 289                        | 339                | 85        |
| 247                |                            | 279                | 150       | 311                | (arabe)                    | 340                | 92        |
| 248                | 293                        | 280                | 152       | 312                | K. 522                     | 341                | 86        |
| 249                | 489                        | 281                | 151       | 313                |                            | 342                | K. 264    |
| 250                | 493                        | 282                | 437       | 314                | 40                         | 343                | 528       |
| 251                | (Péninsule<br>malaise) (1) | 283                | 438       | 315                | 227                        | 344                | 287       |
| 252                |                            | 284                | 438       | 316                |                            | 345                | 288       |
| 253                |                            | 285                | 149       | 317                |                            | 346                | 530       |
| 254                | K. 494                     | 286                | 442       | 318                | 226                        | 347                | 282       |
| 255                | 490                        | 287                | 440       | 319                |                            | 348                | 283       |
| 256                | 491                        | 288                | 510       | 320                | 452                        | 349                | 280       |
| 257                | C. 155                     | 289                | C. 165    | 321                | 225                        | 350                | 281       |
| 258                | 153                        | 290                | K. 513    | 322                | 223                        | 351                | 269 à 271 |
| 259                | 65                         | 291                | C. 167    | 323                | 231                        | 352                | 279       |
| 260                | 135                        | 292                | 507       | 324                | 240                        | 353                | 523       |
| 261                | 154                        | 293                | K. 419    | 325                | 241                        | 354                | K. 524    |
| 262                | 140                        | 294                | 506       | 326                | 242                        | 355                | 526       |
| 263                | 147                        | 295                | 504       |                    | 243                        | 356                |           |
| 264                | 66                         | 296                | 509       | 327                | 501                        | 357                |           |
| 265                | 67                         | 297                | 521       |                    | 239                        | 358                |           |
| 266                | 64                         | 298                | 521       | 328                | (thai) (2).                | 359                | 460       |
| 267                | 163                        | 299                | 545       | 329                | (Péninsule<br>malaise) (3) | 360                |           |
| 268                | 156                        | 300                | 277       |                    | (1)                        | 361                |           |
| 269                | 162                        | 301                | 277       | 330                | 97                         | 362                | 525       |
| 270                | 164                        | 302                | 278       | 331                | C. 97                      | 363                | 532       |
| 271                | 158                        | 303                | 535       | 332                | 75                         | 364                |           |
| 272                | 161                        | 304                | 536       | 333                | 89                         | 365                | 528       |
| 273                | 159                        | 305                | 534       | 334                | 82                         | 366                | 540       |
| 274                | 160                        | 306                | 530       | 335                | 83                         | 367                | 18        |
| 275                | 104                        | 307                | (moderne) | 336                | 91                         | 368                | 549       |
| 276                | (latin)                    | 308                | K. 531    | 337                | 100                        | 369                | 548       |

(1) 253, piédroit de Nâiya, = *supra* 434 et n. 208; — 253, stèle de Vieng Sa, = n. 199 et n. 329

(2) Stèle thai de Rama Khamhèng.

(3) Stèle de Vieng Sa, = *supra* n. 199 et n. 253

(4) Plaque de cuivre de Pongka.

| ÉCOLE<br>FRANÇAISE | LISTE  | ÉCOLE<br>FRANÇAISE | LISTE  | ÉCOLE<br>FRANÇAISE | LISTE | ÉCOLE<br>FRANÇAISE | LISTE  |
|--------------------|--------|--------------------|--------|--------------------|-------|--------------------|--------|
| 370                | K. 547 | 382                | K. 362 | 394                | K. 42 | 406                | K. 37  |
| 371                | 538    | 383                | 367    | 395                | 24    | 407                | 559    |
| 372                | 497    | 384                | 474    | 396                | 555   | 408                | 560    |
| 373                | 508    | 385                | 480    | 397                | 556   | 409                | 561    |
| 374                | 502    | 386                | 492    | 398                | 557   | 410                | 562    |
| 375                | 503    | 387                | (thai) | 399                | 27    | 411                | 38     |
| 376                | 258    | 388                | id.    | 400                | 28    | 410                | 39     |
| 377                | 529    | 389                | K. 11  | 401                | 29    | 413                | 274    |
| 378                | 551    | 390                | 552    | 402                | 30    | 414                | 563    |
| 379                | 552    | 391                | 553    | 403                | 31    | 415                | (thai) |
| 380                | 95     | 392                | 44     | 404                | 35    | 416                | 558    |
| 381                | 134    | 393                | 554    | 405                | 36    |                    |        |



### Additions et corrections.

- P. 15, dernière colonne, nos 52-56. A la référence P., 220, ajouter : II, 579-582.
- P. 19, dernière colonne, n° 74. A la référence P., 357, ajouter : II, 8, n. 1.
- P. 25, col. 4, l. 5. Au lieu de 344 (°), lire 344 (°).
- P. 28, col. 2, n° 123. Au lieu de (M), lire (Mont).
- P. 29, dernière colonne, nos 126-127. Avant BE., lire P., II, 576.
- P. 30, col. 1, n° 133. Au lieu de *Idem*, lire : Quảng-nam (?). [Il n'existe pas au Quảng-ngãi de village du nom de Phú-qul ; mais il y en a un au Quảng-nam (canton de Đức-hoà, phủ de Tam-kỳ), sur la frontière du Quảng-ngãi.]
- P. 31, col. 1, n° 130. Au lieu de Sk., lire : Ch. — Dernière colonne, n° 131. A la référence bibliographique, ajouter : P., II, 578 ; — n° 132, ajouter : P., II, 582.
- P. 36, col. 5, n° 169. Au lieu de 1 l., lire : 1 mot.
- P. 37, dernière colonne, n° 168, ajouter : P., II, 582.
- P. 42, col. 2, n° 27 : Anlok, ajouter : ou Vat. Romlök.
- P. 43, col. 4, n° 27, ajouter : n. 399.
- P. 65, col. 4, n° 149, ajouter : n. 285 ; — n° 150, ajouter : n. 279.
- P. 67, col. 4, n° 152, ajouter : n. 280 ; — n° 153, ajouter : n. 278.
- P. 68, col. 3, n° 163. Après (Tour Nord), ajouter (28).
- P. 81, col. 4, n° 232, ajouter : 837.
- P. 84, col. 3, n° 252, lire : Pràsát Smàn Yün.
- P. 86, col. 3, n° 262, lire : Kók Ó Ćrưn.
- P. 89, col. 4, n° 267. Au lieu de 933, lire : 633.
- P. 110, col. 2, n° 359. Au lieu de Tonlé Ropop, lire : Tonlé Ropou ; — col. 3, n° 369, au lieu de Lăkhon, lire : Năkhon.
- P. 123, col. 4, n° 417. Avant n. 168, ajouter : 839 ; — n° 424, avant n. 174, ajouter : 844 ; — n° 425, au lieu de 620, lire : 720.
- P. 127, col. 4, n° 449. Au lieu de 733, lire : 723.
- P. 128, col. 2, nos 456 et 457. Au lieu de : Battambang, Siem Răp, lire : *Idem, Idem* ; — col. 3, n° 456. Au lieu de : Lbok, lire : Lobok.
- P. 130, col. 3, n° 3, 466. Au lieu de : *Khālā*, lire : *Khālān*.
- P. 137, col. 4, n° 504. Ajouter : n. 295.
- P. 139, col. 4, n° 506. Ajouter : n. 294 ; — n° 507, ajouter : n. 292 ; — n° 509, ajouter : n. 296 ; — n° 510, ajouter : n. 288 ; — n° 513, ajouter : n. 290.
- P. 141, col. 4, n° 519. Au lieu de : 856, lire : 56.
- P. 143, col. 4, n° 527. Au lieu de : n. 344, lire : n. 343.
- P. 144, col. 4, n° 544. Au lieu de : Dépôt de Prăh Nôk, lire : Phnom Péñ, C. 94.
- P. 145, col. 4, n° 539. Au lieu de : n. 348, lire : n. 248.
- P. 158, col. 1, Phnom Băkhén. Après 465, ajouter : 558.
- P. 161, col. 2, Vat Romlök. Au lieu de 558, lire : 27.
- P. 162, col. 3, antépénultième l. Après 551, lire : 558.
- P. 163, col. 3, l. 28. Au lieu de : 558, lire : 557.



TABLES GÉOGRAPHIQUES  
DES  
MONUMENTS  
DU CHAMPA ET DU CAMBODGE

PAR HENRI PARMENTIER



TABLES GÉOGRAPHIQUES  
DES MONUMENTS  
DU CHAMPA ET DU CAMBODGE

---

Les deux tables qui suivent renferment les noms et la position géographique des monuments anciens du Champa et du Cambodge.

I. — Champa.

L'*Atlas archéologique de l'Indochine*, publié par l'École à son origine, n'est plus à jour. Les cartes parues dans les planches CVIII à CXIV de l'*Inventaire des monuments chams* sont d'une échelle trop petite, et nombre de points — simples vestiges d'ailleurs pour la plupart — ont été découverts depuis leur exécution. Notre table est destinée à permettre le report de tous les vestiges chams connus à cette heure sur les cartes à grande échelle du Service géographique de l'Indochine.

Elle est disposée en 6 colonnes qui donnent : 1<sup>o</sup> le point archéologique visé ; 2<sup>o</sup> sa nature (tour, sculpture, inscription, etc.) ; 3<sup>o</sup> la ou les références principales pour l'identifier ; 4<sup>o</sup> la nature du point spécial auquel se réfère la localisation (lieu, village, citadelle) avec l'indication de la carte où l'on peut le trouver ; 5<sup>o</sup>, 6<sup>o</sup> les coordonnées géographiques en grades. Les observations utiles sont rejetées en note au bas de la page.

Quelques précisions sont nécessaires.

Colonne 1. — Les noms sont ceux de l'*Inventaire des monuments chams* (IC) ; ils sont rangés dans l'ordre alphabétique réglé par la première partie du composé annamite ou par le nom cham ou français. Il n'est pas tenu compte des lettres particulières au quôc-ngũr : ainsi le *d* et le *đ* ne sont pas classés séparément. L'orthographe d'un nom annamite ne peut être fixée avec précision que si on en connaît la forme en caractères ; elle nous a manqué d'ordinaire dans l'établissement de l'IC, et il en fut de même sans doute pour l'exécution des cartes du Service géographique. Il en résulte des divergences entre la carte au 100.000<sup>e</sup> et celle au 25.000<sup>e</sup>, entre celles-ci et l'IC. Ces dernières sont indiquées en note. Mais pour l'usage de ces tables, il sera prudent de n'attacher qu'une importance secondaire à l'orthographe qui donne la succession alphabétique ; par exemple, un point qui ne se trouvera pas à « Tan » pourra être rencontré à « Thanh ». De même, il n'y a pas de règle dans le quôc-ngũr pour l'usage de *y* ou de *i* ; en cas d'embarras, il sera bon de voir aux deux formes.

Colonne 2. — La désignation est sommaire, mais complète. Les inscriptions sont fixées par leur numéro dans la table précédente des inscriptions chames, accompagné



de la seule indication Cœ. (Cœdès). Ces inscriptions sont localisées à leur point d'origine, sans tenir compte des déplacements qu'elles ont pu subir depuis leur classement.

Le mot « vestiges » s'applique de préférence à un tertre de décombres recouvrant la base d'un édifice, qu'elle ait été dégagée ou non. Le mot « sculptures » se rapporte aussi bien aux idoles qu'aux éléments de construction en pierre ornée ou même aux statuettes en métal.

Colonne 3. — Un nombre simple indique la page de l'IC., I ; précédé du chiffre II, celle du complément formé par l'appendice contenu dans le second volume. Les renvois au *Bulletin de l'École française d'Extrême-Orient* sont, comme dans la table des inscriptions, indiqués par BE. Il n'a pas paru nécessaire de donner plus de renseignements, l'IC. ou le *Bulletin* contenant tous les renvois utiles.

Colonne 4. — Ici est indiqué l'élément sur lequel se fait la localisation. L'étude archéologique a eu lieu à une époque où le Service géographique n'avait pu fournir encore que des cartes au 100.000<sup>e</sup> et d'un caractère provisoire ; le report des divers vestiges y était assez délicat et il est impossible de passer de ces cartes à celles au 25.000<sup>e</sup>, sans une étude spéciale. Nous avons donc cru préférable de donner seulement la position du village dont dépend le point archéologique et où l'on trouvera au besoins les guides nécessaires pour y conduire. Mais ces villages ont parfois des territoires considérables. Nous avons donc fixé la localisation du lieu quand elle nous était suffisamment connue. En ce cas, les coordonnées se rapportent au point même et, si le lieu est vaste, comme un lac, une citadelle, etc., à son centre, pour un temple à la tour principale ; dans tous les autres cas, elles ne concernent que le nom du village à trouver sur la carte. Celle au 25.000<sup>e</sup> donne avec un précieux détail la série des hameaux qui composent les villages, rarement d'ailleurs d'un seul tenant ; elle indique leur nom global en romaine maigre, sous le nom particulier du hameau, écrit en italique. Quand le lieu dépend d'un tel groupement, les coordonnées se rapportent à un point imaginaire, centre géométrique des hameaux groupés, et le fait est indiqué par la mention « hameaux » et non « village ». C'est ici le nom en romaine maigre qui a l'importance principale.

Ca 1 désigne la carte au 10.000<sup>e</sup>, Ca 4 celle au 25.000<sup>e</sup>, quatre fois plus grande.

Colonnes 5 et 6. — Les coordonnées sont fixées en grades, comme celles des cartes du Service géographique.

Quelques erreurs se sont glissées dans le libellé de cette graduation sur les cartes au 25.000<sup>e</sup> : simples lapsus de graveur, elles n'apparaissent pas du premier coup, surtout quand les cartes sont isolées ; elles compromettraient ainsi l'usage de ces tables et nous sommes obligé de les signaler ici pour la partie qui nous occupe. Les cartes 73 à 75, Hâu-sanh à My-thuong, portent le nombre 18 G. au lieu de 12 G. pour la latitude, et la carte 57 (Phu-vinh) est enfermée en réalité entre 16 G. 625 et 16 G. 75 de latitude ; elle porte par erreur 17 G. 375 et 117 G. 50, qui est une latitude inexistante. En longitude, elle s'enferme entre 118 G. 40 et 118 G. 50, au lieu de 117 G. 60 et 117 G. 70.

Toutes les positions données dans ces colonnes rectifient au besoin celles précédemment indiquées dans l'IC., II et celles des planches CVIII à CXIV.

## ABRÉVIATIONS

---

- Ann. . . . . = Annam, annamite.  
B.-d. . . . . = Binh-djnh.  
BE. . . . . = *Bulletin de l'Ecole française d'Extrême-Orient*.  
Ca 1 . . . . . = Cartes du Service géographique au 100.000<sup>e</sup>. Cf. *supra*, p. 184.  
Ca 4 . . . . . = Cartes du Service géographique au 25.000<sup>e</sup>. Cf. *supra*, p. 184.  
Citad. . . . . = Citadelle.  
Cœ. . . . . = Liste des inscriptions, par G. Cœdès.  
I., Insc. . . . . = inscription, inscrit.  
IC. . . . . = PARMENTIER. *Inventaire descriptif des monuments émus de l'Annam*,  
tomes I-II. Paris, 1909-1918, in-8<sup>o</sup>. Cf. *supra*, p. 183.  
Sc., sculpt . . . = Sculpture.  
T. . . . . = Tour  
V., vest. . . . . = Vestiges.  
v. . . . . = voir.  
Vge. . . . . = Village.
-



| NOM                                | NATURE<br>DES<br>VESTIGES | RÉFÉRENCES             | CARTE<br>A<br>CONSULTER | LATITUDE | LONGITUDE |
|------------------------------------|---------------------------|------------------------|-------------------------|----------|-----------|
| Ai-mỹ đông. . . . .                | Vest. et sculpt.          | BE. XXIII, 272         | Ca 4, vge               | 17.640   | 117.535   |
| Ai-nghiã-tuý-loan (1). . . . .     | Vestiges . . . . .        | " 273                  | " "                     | 17.645   | 117.514   |
| Ai-từ. . . . .                     | "                         | II 598                 | " "                     | 18.634   | 116.457   |
| An-chánh. v. An-thịnh . . . . .    | —                         | —                      | " point                 | 18.6315  | 116.463   |
| An-đại . . . . .                   | Sculpture . . . . .       | 224                    | " vge                   | 16.710   | 118.325   |
| An-định . . . . .                  | Vestiges . . . . .        | BE. XXIII, 275         | Ca 1, "                 | 19.205   | 116.035   |
| An-hoà (2). . . . .                | Sc. et i. Cœ. 164         | 285                    | Ca 4, "                 | 17.526   | 117.450   |
| An-hội . . . . .                   | Vestiges . . . . .        | 233                    | " "                     | 16.790   | 118.230   |
| An-hưng. . . . .                   | "                         | II 599                 | " "                     | 18.660   | 116.530   |
| An-kiêu . . . . .                  | "                         | 514                    | " point                 | 18.268   | 116.945   |
| An-lô. . . . .                     | "                         | II 594                 | " vge                   | 18.385   | 116.788   |
| An-lộng . . . . .                  | "                         | 533, II 598            | " "                     | 18.665   | 116.510   |
| An-mỹ . . . . .                    | "                         | 236                    | " "                     | 16.817   | 118.170   |
| An-mỹ đông . . . . .               | Sc. et i. Cœ. 158         | BE. XXIII, 271         | " "                     | 17.320   | 117.875   |
| An-ninh (3). . . . .               | Vestiges . . . . .        | 223                    | Ca 1, point             | 16.447   | 118.434   |
| An-ninh (4). . . . .               | Insc. Cœ. 162             | BE. XXIII, 272         | Ca 4, vge               | 17.535   | 117.455   |
| An-quân (5). v. Giên-binh. . . . . | —                         | 336                    | " "                     | 17.633   | 117.680   |
| An-thái. . . . .                   | Vest. et insc. Cœ. 138    | II 588, BE. XXIII, 271 | " "                     | 17.330   | 117.920   |
| An-thành (6). . . . .              | Citad. et vest. . . . .   | II 579                 | " citadelle             | 15.425   | 118.570   |
| An-thạnh (7). . . . .              | Citad. et roc. i. ?       | BE. XXIII, 272         | Ca 4                    | 17.563   | 117.433   |

(1) Porté sur la carte sous le nom de Ai-nghiã.

(2) Ou Tinh-yên.

(3) Quảng-ngãi. Il n'existe pas de nom correspondant sur la carte. Ces vestiges ont complètement disparu à cette heure.

(4) Quảng-nam. Au musée de Tourane.

(5) Il n'existe en réalité, au dire des indigènes, aucuns vestiges chams dans le territoire de leur village et ceux indiqués dans l'IC. I se trouveraient en réalité sur le territoire du village limitrophe, dont le nom, Giên-binh, sans doute forma vulgaire, n'est pas porté sur la carte au 25.000<sup>e</sup>.

(6) Binh-định. Citadelle dite de Thành-cư.

(7) Il existe deux points archéologiques de ce nom au Quảng-nam, l'un dans le canton de An-thịnh (phủ de Thăng-binh), l'autre dans le canton de Mậu-hoà (huyện de Duy-xuyên). Pour le premier, appelé aussi An-thịnh, voir à ce nom. C'est le second (Mậu-hoà) qui est donné ici par le centre de la citadelle.



| N O M                                 | NATURE<br>DES<br>VESTIGES      | RÉFÉRENCES                              | CARTE<br>A<br>CONSULTER | LATITUDE | LONGITUDE |
|---------------------------------------|--------------------------------|-----------------------------------------|-------------------------|----------|-----------|
| An-thành trung . . .                  | Sculptures. . . .              | II 594                                  | Ca 4, vge               | 18.370   | 116.915   |
| An-thịnh. . . . .                     | Carrières et<br>insc. Cœ. 104. | 285                                     | "                       | 17.523   | 117.413   |
| An-thuận. . . . .                     | Insc. Cœ. 54.                  | 220, II 579                             | "                       | 15.428   | 118.580   |
| An-trạch. . . . .                     | Vestiges. . . . .              | II 602                                  | "                       | 18.707   | 116.520   |
| An-trinh. . . . .                     | "                              | 217                                     | "                       | 15.673   | 118.570   |
| An-trường. . . . .                    | Sculptures. . . .              | BE. XXIII, 272                          | "                       | 17.620   | 117.685   |
| Argent (Tours d').                    | Temple. . . . .                | 157                                     | Ca 4                    | 15.408   | 118.659   |
| Ba-mu-thủy-bổ, v.<br>Thủy-bổ. . . . . | Sculpture. . . . .             | II 586                                  | —                       | —        | —         |
| Ba-ngôi. . . . .                      | Vestiges. . . . .              | 110                                     | Ca 1, vge               | 13.23    | 118.66    |
| Bac-hạ. . . . .                       | Vest., i. Cœ.<br>150. . . . .  | 550, II 603                             | "                       | 19.86    | 115.64    |
| Bakul, v. Chương-<br>mỹ. . . . .      | Insc. Cœ. 23.                  | 79                                      | —                       | —        | —         |
| Bàn-lãnh (1). . . . .                 | Vest., i. Cœ.<br>106. . . . .  | 308, BE. XVIII,<br>x, 58; XXIII,<br>272 | Ca 4, vge               | 17.608   | 117.626   |
| Ban Matruot (2). . .                  | Peṣaṇī. . . . .                | 557                                     |                         | 14.45    | 117.45    |
| Ban Metruot. . . . .                  | "                              | 556                                     | IC. pl. CVIII,<br>vge   | 14.75    | 117.55    |
| Bàng-an. . . . .                      | Temple, i. Cœ.<br>141.         | 310, BE. XVIII,<br>x, 58; XXIII,<br>273 | Ca 4, temple            | 17.649   | 117.657   |
| Bàng-trạch. . . . .                   | Vest. et sculpt.               | BE. XXIII, 272                          | Ca 1, vge               | 17.638   | 117.460   |
| Bao-an. . . . .                       | Sculpture. . . . .             | BE. XVIII, x, 58                        | Ca 4, vge.              | 17.653   | 117.603   |
| Batâu-tablah, v.<br>Đá-né. . . . .    | Insc. Cœ. 17-18.               | 72                                      | —                       | —        | —         |
| Bau-giang (lac de).                   | Vestiges. . . . .              | 245, II 582                             | Ca 4, lac               | 17.276   | 117.960   |
| Bến-vân. . . . .                      | "                              | 240                                     | Ca 1, lac               | 17.145   | 118.130   |
| Bích-khé. . . . .                     | "                              | II 599                                  | Ca 4, vge               | 18.645   | 116.495   |

(1) Porté sur la carte sous la forme : Bàn-lãnh.

(2) La localisation en grades de Ban Matruot et Ban Metruot n'est qu'approximative.

| NOM                               | NATURE<br>DES<br>VESTIGES          | RÉFÉRENCES     | CARTE<br>À<br>CONSULTER | LATITUDE | LONGITUDE |
|-----------------------------------|------------------------------------|----------------|-------------------------|----------|-----------|
| Bích-la . . . . .                 | Vest. et sculpt.                   | 531, II 600    | Ca 4, vge               | 18.657   | 116.467   |
| Bích-trâm . . . . .               | »                                  | BE. XXIII, 273 | »                       | 17.705   | 117.607   |
| Biên-hoà, v. Bình-trước . . . . . | Sculpt. et insc.                   |                |                         |          |           |
| Bình-chữ, v. Đả-trắng . . . . .   | Cœ. 1 . . . . .                    | 553            | —                       | —        | —         |
|                                   | Vest. et insc.                     |                |                         |          |           |
|                                   | Cœ. 25 . . . . .                   | 78             | —                       | —        | —         |
| Bình-dịnh . . . . .               | Sc. et i. Cœ.                      |                |                         |          |           |
|                                   | 47, 48. . . . .                    | 172            | Ca 4, citad.<br>and.    | 15.428   | 118.629   |
| Bình-lâm (1) . . . . .            | Citad. et kalan.                   | 166            | Ca 4, vge               | 15.430   | 118.720   |
| »                                 | »                                  | »              | Ca 4, kalan             | 15.409   | 118.711   |
| Bình-trung . . . . .              | Sculptures. . . .                  | BE. XXIII, 272 | Ca 4, hameaux           | 17.55    | 117.81    |
| Bình-trước . . . . .              | Sc. et i. Cœ. 1.                   | 553            | Ca 1, point             | 12.165   | 116.080   |
| Bồ-bằng . . . . .                 | Sculpture . . . .                  | BE. XXIII, 275 | —                       | —        | —         |
| Bồ-đế . . . . .                   | Vest. et sculpt.                   | 223            | Ca 4, vge               | 16.668   | 118.333   |
| Bồ-khê, v. Chuà-hang . . . . .    | Grotte . . . . .                   | 546            | —                       | —        | —         |
| Bồ-mừng (2) . . . . .             | Vest. et insc.                     |                |                         |          |           |
|                                   | Cœ. 108. . . . .                   | 316            | Ca 4, vge               | 17.712   | 117.65    |
| Cà-xom . . . . .                  | Insc. Cœ. 57. . .                  | 565            | Ca 1, point (3)         | 15.80    | 118.20    |
| Câm-lệ bắc . . . . .              | Vestiges . . . . .                 | BE. XXIII, 273 | Ca 4, vge               | 17.795   | 117.627   |
| Câm-lộ . . . . .                  | »                                  | » 274          | »                       | 18.701   | 116.364   |
| Câm-thạch (1) . . . . .           | »                                  | » 269          | Ca 4, point             | 14.450   | 118.699   |
| Câm-vân . . . . .                 | Vest., sculpt. et<br>insc. Cœ. 156 | » 273          | »                       | 17.665   | 117.583   |
| Cánh-thiên . . . . .              | Vestiges . . . . .                 | 219            | Ca 1, vge               | 16.042   | 118.563   |
| Cao-lao hạ . . . . .              | »                                  | 548            | »                       | 19.670   | 115.665   |

(1) Il existe en ce point, qui est en réalité dans les terrains du village de Xuân-mỹ, une citadelle chame et un kalan.

(2) Marqué Bồ mừng, puis Bồ bằng sur les cartes au 100.000<sup>e</sup>; Bồ bằng sur la carte au 25.000<sup>e</sup>. Aucun des noms mentionnés ici n'existe dans les listes officielles du canton (Thành-quốc, huyện de Duyên-phước, phủ de Điện-bàng), mais on y trouve un Bồ-minh qui est peut-être le nom véritable.

(3) La localisation suivante n'est qu'approximative.

(4) Ruines chames portées sur la carte et non encore reconnues.



| NOM                                            | NATURE<br>DES<br>VESTIGES                            | RÉFÉRENCES               | CARTE<br>A<br>CONSULTER | LATITUDE | LONGITUDE |
|------------------------------------------------|------------------------------------------------------|--------------------------|-------------------------|----------|-----------|
| Cau-đa (1) . . . . .                           | Digue. . . . .                                       | 221                      | Ca 1, point             | 16.358   | 118.564   |
| Chà-bàn . . . . .                              | Citad. et sculpt.                                    | 198, II 581              | Ca 4, citad.            | 15.476   | 118.593   |
| Chánh-lộ . . . . .                             | Vest. et sculpt.                                     | 226, BE. XVIII,<br>x, 57 | Ca 4, point             | 16.803   | 118.276   |
| Chánh-mau, v. Đợi-<br>hưu . . . . .            | Sculptures. . . .                                    | II, 576                  | —                       | —        | —         |
| Chánh-trực . . . . .                           | Vestiges . . . . .                                   | 217                      | Ca 1, vge               | 15.79    | 118.69    |
| Châu-sa . . . . .                              | Citad., sculpt. et<br>insc. Cœ. 61.                  | 235                      | Ca 4, citad.            | 16.849   | 118.337   |
| Châu-thành . . . . .                           | Vestiges . . . . .                                   | 214                      | Ca 4, vge               | 15.508   | 118.604   |
| Cheo-reo, v. Yang<br>Mum. . . . .              | Kalan et sculpt.                                     | 559, BE. XXIII,<br>269   | —                       | —        | —         |
| Chí-trung (2) . . . . .                        | Vestiges . . . . .                                   | 222                      | Ca 1, vge               | 16.380   | 118.547   |
| Chiêm-sơn, v. Hòn-<br>cục, Hương-bi. . . . .   | Kalan, vest., sc.<br>et i. Cœ. 105,<br>161 . . . . . | 288, 307.                | Ca 4, hameaux           | 17.575   | 117.635   |
| Chiêm-sơn. . . . .                             | Insc. Cœ. 147.                                       | BE. XVIII, x,<br>13, 58. | Ca 4, point             | 17.590   | 117.616   |
| Chiên-dàng . . . . .                           | Temple, sc. et<br>i. Cœ. 64. . . . .                 | 269, BE. XVIII,<br>x, 57 | Ca 4, temple            | 17.352   | 117.889   |
| Chiết-bi . . . . .                             | Sculptures. . . . .                                  | II 591                   | Ca 4, vge               | 18.325   | 116.965   |
| Chim-sơn, v.<br>Chiêm-sơn . . . . .            | Divers . . . . .                                     | 288, 307                 | —                       | —        | —         |
| Chợ-dinh, v. Nhan-<br>tháp (Phú-yên) . . . . . | Insc. Cœ. 41. . . . .                                | 140                      | —                       | —        | —         |
| Chợ-mới, v. Ngọc-<br>hoi. . . . .              | Vestiges . . . . .                                   | 111                      | —                       | —        | —         |
| Chợ-phủ-đà (3) . . . . .                       | Sculptures. . . . .                                  | II 578                   | Ca 4, hameau            | 15.453   | 118.661   |
| Chợ Yang (4) . . . . .                         | Insc. Cœ. 26. . . . .                                | 110                      | —                       | ?        | ?         |

(1) Non porté sur la carte.

(2) Sous la forme : Thi-thung.

(3) En italiques minuscules sur la carte.

(4) Non retrouvée.



| N O M                                                | NATURE<br>DES<br>VESTIGES          | RÉFÉRENCES             | CARTE<br>A<br>CONSULTER | LATITUDE | LONGITUDE |
|------------------------------------------------------|------------------------------------|------------------------|-------------------------|----------|-----------|
| Chu-bái, v. Hương-<br>quê . . . . .                  | Vestiges . . . . .                 | 336, BE.<br>XXIII, 272 | —                       | —        | —         |
| Chùa-hang . . . . .                                  | Grotte et sculpt.                  | 546                    | Ca 1, point (1)         | 19.627   | 115.747   |
| Chương-mỹ, v.<br>Yang Kur et ter-<br>tre de Padaran. | Vest., sculpt. et<br>insc. Cœ. 20. | 73                     | Ca 4, vge               | 12.803   | 118.431   |
| Cổ-buru . . . . .                                    | Vest. et sculpt.                   | II 501                 | »                       | 18.305   | 116.878   |
| Cổ-lũy . . . . .                                     | Vest. de citad.                    | 235                    | Ca 4, citad.            | 16.810   | 118.377   |
| Cổ-thành . . . . .                                   | Sculptures . . . .                 | 528                    | Ca 4, vge               | 18.631   | 116.497   |
| Cổ-tháp (2) . . . . .                                | Vestiges . . . . .                 | BE. XXIII, 272         | »                       | 17.588   | 117.567   |
| Cổ-tháp . . . . .                                    | »                                  | 517                    | Ca 4, hameau            | 18.460   | 116.805   |
| Côn-hèn, v. Huê.                                     | Peşanî . . . . .                   | II 596                 | —                       | —        | —         |
| Confucius (T. de).                                   | Vestiges . . . . .                 | II 596                 | Ca 4, point             | 18.280   | 116.893   |
| Công-dông . . . . .                                  | Vestiges . . . . .                 | 511                    | »                       | 18.248   | 117.011   |
| Cu-hoan . . . . .                                    | Sculptures . . . .                 | 524                    | Ca 4, vge               | 18.577   | 116.568   |
| Cù-lao Rây . . . . .                                 | Vestiges . . . . .                 | 240                    | Ca 1, ile               | 17.10    | 118.64    |
| Cuivre (Tour de).                                    | Kalan . . . . .                    | 204                    | Ca 4, tour              | 15.470   | 118.593   |
| Đá-hàn, v. Thạch-<br>an . . . . .                    | Vestiges . . . . .                 | 523                    | —                       | —        | —         |
| Đá-né (3) . . . . .                                  | Insc. Cœ. 17, 18                   | 72                     | Ca 4, point             | 12.792   | 118.421   |
| Đá-nghi (4) . . . . .                                | Vest. et sculpt.                   | 526, II 598            | »                       | 18.634   | 116.477   |
| Đá-trắng . . . . .                                   | Insc. Cœ 25                        | 78                     | »                       | 12.832   | 118.395   |
| Đại-an (5) . . . . .                                 | Sculptures . . . .                 | 212                    | Ca 4, église            | 15.520   | 118.667   |
| Đại-an . . . . .                                     | Vest. et sculpt.                   | BE. XXIII, 273         | Ca 4, vge               | 17.673   | 117.51    |
| Đại-hào . . . . .                                    | Vest. et sculpt.                   | 601                    | »                       | 18.684   | 116.494   |
| Đại-hư (6) . . . . .                                 | Vest., sc. et i.<br>Cœ. 128, 129   | 211                    | »                       | 15.497   | 118.667   |
| Đại-hư . . . . .                                     | Vest. et sculpt.                   | BE. XVIII, x, 61       | Ca 1, point             | 19.22    | 115.87    |

(1) Approximativement; le point n'est pas marqué sur la carte.

(2) De ces deux Cổ-tháp, le premier est celui du Quảng-nam, le second celui du Thừa-thiên.

(3) Appelé aussi Batâu Tablah.

(4) Porté dans l'IC. I, 526 sous le nom de Nhan-biêu.

(5) De ces deux Đại-an, le premier est celui du Bình-dinh, le second celui du Quảng-nam.

(6) Les deux Đại-hư se partagent dans le même ordre, entre le Bình-dinh et le Quảng-binh.

| NOM                                   | NATURE<br>DES<br>VESTIGES                | RÉFÉRENCES               | CARTE<br>A<br>CONSULTER   | LATITUDE | LONGITUDE |
|---------------------------------------|------------------------------------------|--------------------------|---------------------------|----------|-----------|
| Đại-lợi . . . . .                     | Vest. et sculpt.                         | BE. XXIII, 273           | Ca 4, vge                 | 17.664   | 117.505   |
| Đại-tín . . . . .                     | Vest. Cœ. 131                            | II 578                   | "                         | 15.372   | 118.654   |
| Điêm-sơn, v. Chim-<br>sơn . . . . .   | Divers . . . . .                         | 307                      | —                         | —        | —         |
| Điêm-tiêu, v. Gò<br>thọ lâm . . . . . | Vestiges . . . . .                       | BE. XXIII, 269           | —                         | —        | —         |
| Diên-lộc (1) . . . . .                | "                                        | " 275                    | Ca 1, vge                 | 19.590   | 115.675   |
| Diên-ngao (2) . . . . .               | "                                        | II 601                   | Ca 4, vge                 | 18.695   | 116.408   |
| Diên-phước (3) . . . . .              | "                                        | 237                      | "                         | 16.895   | 118.290   |
| Dinh-thị . . . . .                    | Insc. Cœ. 111                            | 514                      | "                         | 18.317   | 116.940   |
| Đông-bào . . . . .                    | Vest. et sculpt.                         | II 599                   | "                         | 18.644   | 116.565   |
| Đông-chùa (4) . . . . .               | Vestiges . . . . .                       | 542                      | Ca 1, vge                 | 19.26    | 115.90    |
| Đông-dương . . . . .                  | Temple, sc. et i<br>Cœ. 66, 67 . . . . . | 281 et 439               | Ca 4, temple(5)           | 17.403   | 117.717   |
| Đông-giáp (6) . . . . .               | Vestiges . . . . .                       | 336                      | Ca 4, vge                 | 17.622   | 117.790   |
| Đông-giáp v. Đa-<br>nghi . . . . .    | Divers . . . . .                         | II 597                   | —                         | —        | —         |
| Đông-hà . . . . .                     | Sculptures . . . . .                     | BE. XXIII, 274           | Ca 4, vge                 | 18.694   | 116.386   |
| Đông-mê . . . . .                     | "                                        | " 268                    | Ca 1, vge                 | 12.952   | 118.380   |
| Đông-phúc (7) . . . . .               | Vest. et sculpt.                         | 237, BE. XVIII,<br>x, 57 | Ca 4, hameaux             | 16.980   | 118.259   |
| Đrang-lai . . . . .                   | V., sc. et i. Cœ.<br>42, 43 . . . . .    | 562                      | IC. pl. CVIII,<br>vge (8) | 15.07    | 117.70    |
| Đức-trong . . . . .                   | Stèle disparue.                          | II 594                   | Ca 4, hameau              | 18.388   | 116.832   |
| Đức-trong-hà . . . . .                | Vestiges . . . . .                       | "                        | "                         | 18.395   | 116.828   |
| Dương-làng . . . . .                  | Sculpture . . . . .                      | 179                      | Ca 4, vge                 | 15.455   | 118.637   |

(1) Appelé aussi Mực-tương.

(2) Sous la forme : Diên-ngao.

(3) — Duyệt-phước.

(4) — Động-tư.

(5) La localisation est faite par rapport à la tour à quatre portes.

(6) Des deux Đông-giáp, le premier est celui du Quảng-nam, le second celui du Quảng-trị. Le premier est sous la forme : Tra-nhiều-châu-dông-giáp.

(7) Sous la forme : Đông-phước.

(8) Approximativement.



| NOM                                                          | NATURE<br>DES<br>VESTIGES                           | RÉFÉRENCES                      | CARTE<br>A<br>CONSULTER | LATITUDE    | LONGITUDE    |
|--------------------------------------------------------------|-----------------------------------------------------|---------------------------------|-------------------------|-------------|--------------|
| Dương-lệ (1) . . . . .                                       | Vest. et sculpt.                                    | 533                             | Ca 4, vges              | 18.647      | 116.460      |
| Dương-long . . . . .                                         | Temple . . . . .                                    | 185                             | Ca 4, temple            | 15.472      | 118.497      |
| Dường-mông . . . . .                                         | Sc. et i. Cœ.<br>136 . . . . .                      | BE. XVIII, x,<br>58; XXIII, 272 | Ca 4, vge               | 17.575      | 117.715      |
| Ecran du roi . . . . .                                       | Vestiges . . . . .                                  | II 596                          | Ca 4, point             | 18.268      | 116.947      |
| Faifo . . . . .                                              | Sculptures . . . . .                                | BE. XVIII, x, 58                | Ca 4, résidence         | 17.644      | 117.775      |
| Gi-lộc (2) . . . . .                                         | Vestiges . . . . .                                  | BE. XXIII, 275                  | Ca 1, vge               | 19.855      | 115.670      |
| Giam-biêu (3) . . . . .                                      | Vest. et sculpt.                                    | 512, BE. XIX,<br>v. 7.          | Ca 4, vge               | 18.286      | 116.874      |
| Giang-tây, v. Sông-<br>lũy . . . . .                         | Citadelle . . . . .                                 | 36                              | Ca 1, vge               | 12.22       | 117.79       |
| Giao-thủy (4) . . . . .                                      | Vestiges . . . . .                                  | 239                             | Ca 4, hameaux           | 17.01       | 118.26       |
| Giao-thủy . . . . .                                          | "                                                   | BE. XXIII, 272                  | Ca 4, marché            | 17.610      | 117.545      |
| Giên-bình, v. An-<br>quân . . . . .                          | Sculptures . . . . .                                | " 272                           | —                       | —           | —            |
| Giên-tiên, v. Cù-<br>lao Rây . . . . .                       | Puits . . . . .                                     | 240                             | —                       | —           | —            |
| Glai Klaung Anok.<br>Glai Lamaux, v.<br>Vinh-thuận . . . . . | V. et i. Cœ. 19<br>Sc. et insc. Cœ.<br>24 . . . . . | 72<br>77                        | Ca 4, point<br>—        | 12.772<br>— | 118.411<br>— |
| Gò-kho (vge de<br>Phủ-thiện) . . . . .                       | Vestiges . . . . .                                  | BE. XXIII, 269                  | Ca 4, point             | 15.731      | 118.556      |
| Gò-thị, v. Xuân-<br>phương . . . . .                         | "                                                   | II 578                          | —                       | —           | —            |
| Gò-thọ-lâm (vge de<br>Diêm-tiên) (5) . . . . .               | "                                                   | BE. XXIII, 269                  | Ca 1, point             | 15.750      | 118.560      |
| Hà-lam . . . . .                                             | Vest. et i. Cœ.<br>65 . . . . .                     | 283                             | Ca 4, hameau            | 17.477      | 117.805      |

(1) Sur la carte se trouvent au point indiqué deux villages Dương-lệ-vân et Dương-lệ-dông-vân.

(2) Sous la forme : Di-lộc.

(3) Sous le nom de Nham-biêu-châu.

(4) Des deux Giao-thủy, le premier est celui du Quảng-ngãi, le second celui du Quảng-nam.

(5) Le village n'est pas porté sur la carte.



| NOM                                | NATURE<br>DES<br>VESTIGES          | RÉFÉRENCES                               | CARTE<br>A<br>CONSULTER | LATITUDE | LONGITUDE |
|------------------------------------|------------------------------------|------------------------------------------|-------------------------|----------|-----------|
| Hà-mi. . . . .                     | Vestiges . . . . .                 | 530                                      | Ca 4, vge               | 18.657   | 116.495   |
| Hà-nhai ou Hà-nha (1) . . . . .    | "                                  | BE. XXIII, 273                           | "                       | 17.645   | 117.515   |
| Hà-thanh. . . . .                  | Sculptures. . . . .                | " 272                                    | Ca 4, vge               | 17.714   | 117.627   |
| Hà-trung. . . . .                  | V., sc. et i. Cœ.<br>113 . . . . . | 534, BE. XVIII,<br>x, 60; XXIII,<br>274. | "                       | 18.800   | 116.385   |
| Ha-xá. . . . .                     | Vestiges . . . . .                 | II 509                                   | "                       | 18.657   | 116.434   |
| Hl-duyệt ou Hỷ-duyệt. . . . .      | "                                  | 545                                      | Ca 1, vge               | 19.603   | 115.701   |
| Hoà-an (2) . . . . .               | Sculptures. . . . .                | BE. XXIII, 274                           | Ca 4, vge               | 17.837   | 117.595   |
| Hoà-chí (3) . . . . .              | Vestiges . . . . .                 | 282, BE.<br>XVIII, x, 58 (4)             | Ca 4, vge               | 17.413   | 117.765   |
| Hoà-duân, v. Giao-thủy (Quảng-nam) | "                                  | 313, et BE.<br>XXIII, 272                | —                       | —        | —         |
| Hoà-lai. . . . .                   | Temple et vest.                    | 98                                       | Ca 4, temple            | 12.973   | 118.548   |
| Hoà-mỹ (5), v. Chiên-dàng. . . . . | Divers . . . . .                   | 269                                      | —                       | —        | —         |
| Hoà-mỹ (6) . . . . .               | "                                  | BE. XXIII, 273                           | Ca 4, vge               | 17.645   | 117.535   |
| Hoà-quê (7) . . . . .              | V. et i. Cœ.<br>142. . . . .       | II 587 et BE.<br>XXIII, 273, 274         | "                       | 17.825   | 117.635   |
| Hoa-trình . . . . .                | Vestiges . . . . .                 | 71                                       | Ca 4, point             | 12.775   | 118.423   |
| Hoàn-long, v. Thăng-bình. . . . .  | Sculptures. . . . .                | II 577                                   | —                       | —        | —         |

(1) Sous la forme : Ai-nghĩa.

(2) Sous la forme : Hoà-yên. Le point archéologique est lui-même par 17,832 et 117,590.

(3) Sous la forme : Hương-chí.

(4) Où il faut lire ligne 5 : Hoà-chí au lieu de Hoà-mỹ.

(5) Des deux Hoà-mỹ, le premier est celui du huyện de Hà-dông, le second celui du huyện de Đại-lộc.

(6) Sous la forme : Hoà-mỹ-châu.

(7) Le point archéologique principal est au lieu dit par les Français « les Montagnes de Marbre ».

| N O M                                         | NATURE<br>DES<br>VESTIGES | RÉFÉRENCES                    | CARTE<br>A<br>CONSULTER | LATITUDE | LONGITUDE |
|-----------------------------------------------|---------------------------|-------------------------------|-------------------------|----------|-----------|
| Hoàn-phúc . . . . .                           | Vestiges . . . . .        | BE. XXIII, 275                | Ca 1, vge               | 19.557   | 115.730   |
| Hôi-phước, v. Tan-<br>triều đồng . . . . .    | Sculptures . . . . .      | 555                           |                         |          | —         |
| Hòn-chùa . . . . .                            | Vestiges . . . . .        | 140                           | Ca 1, ile               | 14.639   | 118.832   |
| Hòn-cục (1) . . . . .                         | Insc. Cœ. 105.            | 307, BE. XXIII,               | Ca 4, point             | 17.590   | 117.612   |
| Huê (citad. chame<br>de) . . . . .            | Citadelle . . . . .       | 27.<br>512                    | » citad.                | 18.276   | 116.907   |
| Huê . . . . .                                 | Sc., i. Cœ. 148           | II 589                        | » citad.<br>annam.      | 18 307   | 116.924   |
| Hưng-thành . . . . .                          | Temple . . . . .          | 146                           | » temple                | 15.318   | 118.744   |
| Hương-bí (2) . . . . .                        | Kalan . . . . .           | 208 et BE.<br>XVIII, x, 58.   | Ca 4, kalan             | 17.567   | 117.645   |
| Hương-phương . . . . .                        | Vestiges . . . . .        | BE. XXIII, 275                | Ca 1, vge               | 19.147   | 115.215   |
| Hương-quê . . . . .                           | Sc. et i. Cœ. 140         | II 582 et BE.<br>XVIII, x, 58 | Ca 4, vge               | 17.535   | 117.745   |
| Hữu-lộc . . . . .                             | Vestiges . . . . .        | 217                           | »                       | 15.655   | 118.540   |
| Hữu-thành . . . . .                           | Sculptures . . . . .      | BE. XXIII, 269                | »                       | 15.444   | 118.718   |
| Ivoire (Tours d'), v.<br>Dương-long . . . . . | Temple . . . . .          | 185                           | —                       | —        | —         |
| Kadu . . . . .                                | I. Cœ. 123 . . . . .      | BE. XXIII, 267                | Ca 4, point             | 12.907   | 118.525   |
| Kê-dôi, v. Hí-duyệt.                          | Vestiges . . . . .        | 545                           | —                       | —        | —         |
| Kê-nại (3) . . . . .                          | Sculptures . . . . .      | 546                           | Ca 1, point             | 19.613   | 115.683   |
| Kê-sen, v. Phường-<br>thượng . . . . .        | Vestiges . . . . .        | BE. XXIII, 275                | —                       | —        | —         |
| Kê-sơn, v. Xuân-<br>mỹ . . . . .              | Kalan détruit . . . . .   | 156                           | —                       | —        | —         |
| Khánh-lộ (4) . . . . .                        | Vest. et sculpt.          | 172, II 579                   | Ca 4, point             | 15.435   | 118.594   |
| Khánh-thọ đông et<br>Khánh-thọ tây . . . . .  | V. et i. Cœ. 134          | 244                           | Ca 4, vges              | 17.279   | 117.872   |
| Khánh-vân . . . . .                           | Vestiges . . . . .        | 237                           | Ca 4, vge               | 16.880   | 118.262   |

(1) Ou mieux Hòn-cút.

(2) Dite tour de Chiêm-sơn.

(3) Le nom n'est pas porté sur la carte.

(4) Indiqué par le mot *ruine* en italiques minuscules; les hameaux des deux villages sont entremêlés.



| NOM                                      | NATURE<br>DES<br>VESTIGES            | RÉFÉRENCES                 | CARTE<br>A<br>CONSULTER | LATITUDE | LONGITUDE |
|------------------------------------------|--------------------------------------|----------------------------|-------------------------|----------|-----------|
| Khương-mỹ (1) . . .                      | Temple, sc. et i.<br>Cœ. 63. . . . . | 258                        | Ca 4, vge               | 17.273   | 117.967   |
| Kiểm-ngọc (2) v.<br>Thanh-son. . . . .   | Insc. Cœ. 55. . .                    | 226, II 582                | —                       | —        | —         |
| Kim-châu (3) . . . . .                   | V. et i. Cœ. 52.                     | 220, II 582                | Ca 4, vge               | 15.428   | 118.620   |
| Kim-son, v. Cà-xóm. . . . .              | Insc. Cœ. 57. . .                    | 565                        | —                       | —        | —         |
| Kodor (4) . . . . .                      | Vestiges. . . . .                    | 563                        | IC. pl. CVIII           | 15.50    | 117.40    |
| Kompong Cham<br>Kau. . . . .             | Sculptures . . .                     | II 603                     | »                       | 15.57    | 116.35    |
| Kon Klor . . . . .                       | Vestiges. . . . .                    | 564 et BE.<br>XVIII, x, 62 | »                       | 15.59    | 117.18    |
| Kon Mornei (5) . . .                     | »                                    | BE. XVIII, x, 62           | —                       | 15.947   | 116.915   |
| Kon Tum . . . . .                        | »                                    | 564                        | IC. pl. CVIII,          | 15.945   | 116.89    |
| Kỳ-son, v. Kê-son<br>et Xuân-mỹ. . . . . | Kalan détruit. .                     | 156                        | vge<br>—                | —        | —         |
| La-qua . . . . .                         | Vest. et sculpt.                     | BE. XXIII, 273             | Ca 4, vge               | 17.645   | 117.675   |
| La-tháp (4) . . . . .                    | Vestiges ? . . . .                   | » 272                      | »                       | 17.590   | 117.540   |
| La-thọ . . . . .                         | V., sc. i. Cœ.<br>143-145. . . . .   | II 586 ; XXIII,<br>273.    | » »                     | 17.675   | 117.615   |
| La-van. . . . .                          | Insc. Cœ. 169.                       | BE. XXIII, 269             | Ca 1, »                 | 16.285   | 118.555   |
| Lạc-câu . . . . .                        | Vestiges . . . . .                   | » 272                      | »                       | 17.576   | 117.795   |
| Lạc-hoà . . . . .                        | Sculptures. . . .                    | II 578                     | »                       | 15.453   | 118.710   |
| Lạc-son . . . . .                        | Insc. Cœ. 115.                       | 548                        | Ca 1, vge               | 19.783   | 115.400   |
| Lạc-tâu (7) . . . . .                    | Vestiges. . . . .                    | II 602                     | Ca 4, vge               | 18.815   | 116.385   |
| Lạc-thành . . . . .                      | V., sc., i. Cœ.<br>107 . . . . .     | 309 et 336                 | »                       | 17.660   | 117.557   |
| Lai-bang. . . . .                        | Vestiges . . . . .                   | II 592                     | »                       | 18.330   | 116.775   |

(1) Le temple lui-même est par 17,275 et 117,960.  
 (2) Ou Kim-ngọc.  
 (3) Ou Kim-chua.  
 (4) La localisation du point n'est qu'approximative.  
 (5) D'après H. Maitre, *Les Jungles Mol.*  
 (6) Sous la forme : La-tháp tây.  
 (7) Ou Phường-sỏi.



| NOM                                     | NATURE<br>DES<br>VESTIGES              | RÉFÉRENCES       | CARTE<br>A<br>CONSULTER | LATITUDE | LONGITUDE |
|-----------------------------------------|----------------------------------------|------------------|-------------------------|----------|-----------|
| Lai-cam (1) . . . . .                   | V., i. Cœ. 126,<br>127 . . . . .       | BE. XV, II, 42   | Ca 1, vge               | 13.848   | 118.735   |
| Lai-phước . . . . .                     | Vestiges . . . . .                     | II 598           | Ca 4, vge               | 18.662   | 116.425   |
| Lai-trung . . . . .                     | Citad. et i. Cœ.<br>148 . . . . .      | II 596           | » , hameaux             | 18.390   | 116.865   |
| Lâm-ấp-phê-lũy, v.<br>Trung-thuận (?).  | Rempart . . . . .                      | 551              | —                       | —        | —         |
| Lam-lang . . . . .                      | Vestiges . . . . .                     | BE. XXIII, 274   | Ca 4, vge               | 18.700   | 116.324   |
| Lâm-trạch . . . . .                     | »                                      | » 275            | Ca 1, vge               | 19.538   | 115.655   |
| Làng-kiêm-ngọc, v.<br>Thành-sơn (B.-d.) | Insc. Cœ. 55 . . . . .                 | 220, II 582      | —                       | —        | —         |
| Làng-ngôi . . . . .                     | Sculptures . . . . .                   | II 597           | Ca 1, vge               | 18.125   | 116.700   |
| Làng-yên (2) . . . . .                  | »                                      | BE. XXIII, 273   | Ca 4, point             | 17.651   | 117.801   |
| Lavang . . . . .                        | Trésor . . . . .                       | BE. V. 7         | »                       | 12.70    | 117.90    |
| Lê-huyền (3) . . . . .                  | Vestiges . . . . .                     | II 602           | Ca 4, vge               | 18.720   | 116.508   |
| Lê-kỳ . . . . .                         | Sculptures . . . . .                   | BE. XVIII, x, 61 | Ca 1, vge               | 19.353   | 115.870   |
| Lê-sơn . . . . .                        | Sculpture . . . . .                    | BE. XXIII, 275   | Ca 1, vge (2)           | 18.15    | 117.11    |
| Liêm-công đông . . . . .                | Vestiges . . . . .                     | II 602           | Ca 4, vge               | 18.917   | 116.360   |
| Liêu-cốc (4) . . . . .                  | Vestiges . . . . .                     | II 592           | »                       | 18.345   | 116.870   |
| Liêu-hưu (?) . . . . .                  | Sculpture . . . . .                    | 556              | Ca 1, vge               | 10.803   | 115.592   |
| Liêu-trì . . . . .                      | Vest. et sculpt. . . . .               | BE. XXIII, 272   | Ca 4, »                 | 17.508   | 117.795   |
| Linh-an . . . . .                       | Vestiges . . . . .                     | II 601           | »                       | 18.680   | 116.535   |
| Linh-thái . . . . .                     | Tour, sc. i. Cœ.<br>109, 110 . . . . . | 507              | » , tour                | 18.178   | 117.294   |
| Lộc-sơn đông . . . . .                  | Vestiges . . . . .                     | 279              | » , vge                 | 17.386   | 117.690   |
| Lomngơ, v. Phan-<br>rang . . . . .      | Insc. Cœ. 7 . . . . .                  | 80               | —                       | —        | —         |

(1) Sous la forme : Lai-gam. Le point est approximativement par 13,81 et 118,71.

(2) La position de ce point est fautive sur la planche CXIV.

(3) Ce hameau dépend du village de Thanh-châu.

(4) Sous la forme : Lê-xuyên.

(5) Edition de 1912, sous la forme : La-sơn.

(6) Sous la forme : Liêu-cốc ha.

(7) Ce point, ainsi que quelques autres, peut appartenir à l'art indo-khmer qui a précédé l'art d'Ankor. Nous avons néanmoins porté ces divers vestiges sous la rubrique Champa, car ils ont été considérés comme chamis antérieurement à la découverte de cette forme spéciale, dont l'aire est peut-être encore plus étendue que celle du Cambodge, de la Cochinchine et de l'extrême Sud de l'Annam.

| NOM                                         | NATURE<br>DES<br>VESTIGES                  | RÉFÉRENCES                 | CARTE<br>A<br>CONSULTER | LATITUDE | LONGITUDE |
|---------------------------------------------|--------------------------------------------|----------------------------|-------------------------|----------|-----------|
| Lông-binh (Phù-yên), v. Lông-tuch . . . . . | Sculpture . . . . .                        | 141                        | —                       | —        | —         |
| Lông-binh (Quảng-ngãi) . . . . .            | Bassin . . . . .                           | 240                        | Ca 1, vge               | 17.15    | 118.14    |
| Lông-dei (1) . . . . .                      | Vestiges . . . . .                         | BE. XXIII, 275             | " , "                   | 19.260   | 115.875   |
| Long-giang . . . . .                        | " . . . . .                                | 237                        | Ca 4, hameaux           | 16.960   | 118.255   |
| Long-phước . . . . .                        | Sculptures . . . . .                       | BE. XXIII, 272             | Ca 4, vge               | 17.597   | 117.710   |
| Long-thành . . . . .                        | Insc. Cœ. 132 . . . . .                    | II 582                     | Ca 1, point             | 16.340   | 118.575   |
| Lông-tuch . . . . .                         | Sculpture . . . . .                        | 141 et BE.<br>XVIII, x, 56 | " , "                   | 14.970   | 118.745   |
| Lương-tri . . . . .                         | Vestiges . . . . .                         | 109                        | Ca 4, hameau            | 12.605   | 118.405   |
| Lương-văn . . . . .                         | Vest. et sculpt. . . . .                   | II 501                     | Ca 4, vge               | 18.254   | 117.070   |
| Mê-mon (2) . . . . .                        | Sculptures . . . . .                       | BE. XVIII, x, 57           | " , point               | 17.353   | 117.808   |
| Mĩ-sơn . . . . .                            | Temples, sc. et<br>i. Cœ. 72-103 . . . . . | 337                        | " , tour A              | 17.514   | 117.537   |
| Mĩ-thạnh . . . . .                          | Sculpture . . . . .                        | 218                        | Ca 1, vge               | 16.03    | 118.46    |
| Mĩ-xuyên . . . . .                          | Vest. et sculpt. . . . .                   | 516, II 595                | Ca 4, "                 | 18.490   | 118.650   |
| Miêu-bông . . . . .                         | " . . . . .                                | BE. XXIII, 273             | " , marché              | 17.757   | 117.630   |
| Minh-cầm, v. Lạc-sơn . . . . .              | Grotte et insc.<br>Cœ. 115 . . . . .       | 548                        | —                       | —        | —         |
| Mộc-đức . . . . .                           | Vestiges . . . . .                         | BE. XXIII, 274             | " , vge                 | 18.673   | 116.340   |
| Mông-đức, v. Pô Nagar de — . . . . .        | Sculpt. et insc.<br>Cœ. 14 . . . . .       | 75                         | " , "                   | 12.805   | 118.417   |
| Mông-lãnh . . . . .                         | Sculpture . . . . .                        | BE. XXIII, 272             | " , "                   | 17.568   | 117.745   |
| Mont des Vampires, v. Núi-ông . . . . .     | Vestiges . . . . .                         | 234                        | —                       | —        | —         |
| Montagnes de marbre . . . . .               | Grotte et vest.<br>antérieurs . . . . .    | 316, BE. XXIII,<br>273     | Ca 4, grotte<br>chame   | 17.782   | 117.600   |

(1) Sous la forme : Long-ifai.

(2) Le nom n'est pas porté sur la carte.



| NOM                                    | NATURE<br>DES<br>VESTIGES        | RÉFÉRENCES       | CARTE<br>A<br>CONSULTER | LATITUDE | LONGITUDE |
|----------------------------------------|----------------------------------|------------------|-------------------------|----------|-----------|
| Mũ-hội (1) . . . . .                   | Vestiges . . . . .               | 217              | Ca 4, vge               | 15.712   | 118.605   |
| Mục-ly (2) . . . . .                   | "                                | II 602           | " , "                   | 18.715   | 116.474   |
| Mỹ-chanh . . . . .                     | Vest. et sculpt . . . . .        | II 595           | " , "                   | 18.484   | 118.623   |
| Mỹ-đức . . . . .                       | "                                | BE. XVIII, x, 61 | Ca 1, "                 | 19.15    | 115.95    |
| Mỹ-đức . . . . .                       | "                                | "                | Ca 1, point             | 19.17    | 115.95    |
| Mỹ-khê (3) . . . . .                   | Sculpture . . . . .              | BE. XXIII, 272   | Ca 4, vges              | 17.600   | 117.695   |
| Mỹ-lộc (Quảng-nam) . . . . .           | Vestiges . . . . .               | "                | "                       | 17.570   | 117.680   |
| Mỹ-lộc (Quảng-trị) . . . . .           | "                                | II 601           | "                       | 18.703   | 116.495   |
| Mỹ-long (4) . . . . .                  | Inscription ?                    | BE. XXIII, 269   | "                       | 14.590   | 118.790   |
| Mỹ-sơn, v. Mĩ-sơn . . . . .            | Divers . . . . .                 | 337              | —                       | —        | —         |
| Mỹ-tá . . . . .                        | Vest. de citad . . . . .         | BE. XXIII, 274   | Ca 4, vge               | 18.905   | 116.305   |
| Mỹ-thạnh . . . . .                     | Sculpture . . . . .              | 184              | Ca 4, vge               | 15.453   | 118.540   |
| Mỹ-thuân (5) . . . . .                 | Insc. Cœ. 170 . . . . .          | BE. XXIII, 270   | Ca 1, "                 | 16.478   | 118.460   |
| "                                      | "                                | "                | " , point               | 16.465   | 118.475   |
| Nam-an, v. Cuivre (Tour de) . . . . .  | Kalan . . . . .                  | 204              | —                       | —        | —         |
| Nam-ô . . . . .                        | Vestiges . . . . .               | BE. XXIII, 274   | Ca 1, point             | 17.919   | 117.647   |
| Nang-tin, v. Phước-tĩnh . . . . .      | Divers . . . . .                 | BE. V, 252       | —                       | —        | —         |
| Ngọc-sơn . . . . .                     | Sculpture . . . . .              | BE. XXIII, 272   | Ca 4, vge               | 17.521   | 117.793   |
| Ngô-xá (6) . . . . .                   | Vestiges . . . . .               | 530 et II 598    | Ca 4, vges              | 18.630   | 116.550   |
| Ngọc-hội (Marché de Chợ-mới) . . . . . | "                                | 111              | Ca 1, vge               | 13.632   | 118.850   |
| "                                      | "                                | "                | " point                 | 13.630   | 118.690   |
| Nha-trang, v. Pô Nagar de . . . . .    | Divers . . . . .                 | —                | —                       | —        | —         |
| Nhan-biểu, v. Đa-Nghi . . . . .        | Vest. et insc. Cœ. 149 . . . . . | II 597           | Ca 4, vge               | 18.615   | 116.475   |

- (1) Sous la forme Mỹ-hội.  
 (2) — Nhu-ly.  
 (3) — Mỹ-khê-tân et Mỹ-khê-cựu.  
 (4) — Mỹ-lương.  
 (5) — Mĩ-thành.  
 (6) — Ngô-xá-đông et Ngô-xá-tây.



| NOM                                         | NATURE<br>DES<br>VESTIGES                     | RÉFÉRENCES     | CARTE<br>A<br>CONSULTER    | LATITUDE | LONGITUDE |
|---------------------------------------------|-----------------------------------------------|----------------|----------------------------|----------|-----------|
| Nhan-tháp (Phú-yên) . . . . .               | Tour, vest. et<br>insc. Cœ. 41<br>(Chợ-dinh). | 138            | Ca 4, tour                 | 14.535   | 118.844   |
| Nhan-tháp (Bình-định) (1) . . . . .         | Sculptures . . .                              | 210            | » colline                  | 15.455   | 118.586   |
| Nhon-son, v. Hòa-lai . . . . .              | Groupe de ka-lans . . . . .                   | 98             | —                          | —        | —         |
| Ninh-hoà . . . . .                          | Sculptures . . .                              | 132            | Ca 1, vge                  | 13.887   | 118.675   |
| Nông-son . . . . .                          | »                                             | BE. XXIII, 273 | Ca 4, »                    | 17.640   | 117.615   |
| »                                           | »                                             | »              | » point                    | 17.648   | 117.604   |
| Núi-but . . . . .                           | Vestiges . . . . .                            | 225            | » colline                  | 16.786   | 118.302   |
| Núi Ông ou Mont<br>des Vampires . . . . .   | »                                             | 234            | » »                        | 16.810   | 118.257   |
| Nước-màng (2) . . . . .                     | Sculpture . . . . .                           | 171            | » point                    | 15.42    | 118.71    |
| O-gia . . . . .                             | Vest. et sculpt.                              | BE. XXIII, 272 | » vge                      | 17.611   | 117.492   |
| Or (Tour d') . . . . .                      | Kalan . . . . .                               | 214            | » tour                     | 15.505   | 118.608   |
| Padaran (Tertre) . . . . .                  | Vest. et insc.<br>Cœ. 20, 21.                 | 73             | Ca 4, centre<br>du tertre. | 12.805   | 118.427   |
| Phanrang . . . . .                          | Vest. et insc<br>Cœ. 3-7. . .                 | 79             | Ca 4, rési-<br>dence       | 12.850   | 118.497   |
| Phanri (village et<br>huyện cham) . . . . . | —                                             | 41             | Ca 1, vge                  | 12.48    | 117.98    |
| Pháp-khê ou Phú-lưu . . . . .               | Sculpture . . . . .                           | BE. XXIII, 275 | Ca 1, vge                  | 19.755   | 115.625   |
| Phó-hai . . . . .                           | Groupe de ka-lans et insc.<br>Cœ. 124 . .     | 29             | »                          | 12.156   | 117.585   |
| Phong-lộ . . . . .                          | Vest. et sculpt.                              | 310            | Ca 4, »                    | 17.595   | 117.795   |

(1) Le nom du village n'est porté qu'en nombreux hameaux.

(2) Le nom n'est pas porté sur la carte.

| NOM                                           | NATURE<br>DES<br>VESTIGES          | RÉFÉRENCES       | CARTE<br>A<br>CONSULTER    | LATITUDE | LONGITUDE |
|-----------------------------------------------|------------------------------------|------------------|----------------------------|----------|-----------|
| Phong-nhà . . . . .                           | Grotte avec<br>insc. Cœ. 114       | 542              | Ca 1, vge                  | 19.550   | 115.505   |
| Phoang-nhiên . . . . .                        | Vest. et sculpt.                   | BE. XXIII, 271   | Ca 4, »                    | 16.885   | 118.285   |
| Phong-thủ . . . . .                           | Sculptures. . . . .                | BE. XVIII, x, 59 | »                          | 17.615   | 117.604   |
| »                                             | »                                  | »                | » , point                  | 17.644   | 117.604   |
| Phủ-ang . . . . .                             | Vestiges . . . . .                 | II 600           | » , vge                    | 18.664   | 116.442   |
| Phủ-chiếm . . . . .                           | »                                  | BE. XXIII, 273   | » , ha-<br>meau.           | 17.640   | 117.698   |
| Phủ-dinh . . . . .                            | Vestiges . . . . .                 | » 275            | Ca 1, vge                  | 19.54    | 115,67    |
| Phủ-đước (1) . . . . .                        | Vest. et ermita<br>ge . . . . .    | 217              | » , grotte                 | 16.029   | 118.533   |
| Phủ-gia . . . . .                             | Grotte . . . . .                   | II 590           | » , vge                    | 18.086   | 117.430   |
| Phủ-hanh (2) . . . . .                        | Graffiti Cœ. 163                   | —                | Ca 4, vges                 | 17.550   | 117.460   |
| Phủ-hoà . . . . .                             | Vestiges . . . . .                 | 237              | » , ha-<br>meaux.          | 16.850   | 118.265   |
| Phủ-hưng, v. Bau-<br>giang (lac de) . . . . . | Vest., ruine et<br>sculpt. . . . . | 245, II 582      | Ca 4, vge                  | 17.267   | 117.979   |
| »                                             | »                                  | »                | Ca 4, ruine                | 17.279   | 117.967   |
| »                                             | »                                  | »                | Ca 4, pagode<br>des lotus. | 17.262   | 117.975   |
| Phủ-khương, v.<br>Cau-đa . . . . .            | Digue . . . . .                    | 221              | —                          | —        | —         |
| Phủ-lạc . . . . .                             | Vestiges . . . . .                 | 284              | Ca 4, vge                  | 17.575   | 117.530   |
| Phủ-lam (Quảng-<br>nam) . . . . .             | Sculptures . . . . .               | II 588           | Ca 4, hameaux              | 17.310   | 117.690   |
| Phủ-lam (Quảng-<br>bình), v. Phu-qui          | Vestiges . . . . .                 | BE. XXIII, 275   | —                          | —        | —         |
| Phủ-liên (2) . . . . .                        | »                                  | II 600           | Ca 4, vge                  | 18.666   | 116.525   |
| Phủ-lộc . . . . .                             | »                                  | 239              | Ca 4, hameaux              | 17.010   | 118.237   |
| Phủ-lương . . . . .                           | Insc. Cœ. 112.                     | 515              | Ca 4, vge                  | 18.377   | 116.895   |
| »                                             | »                                  | »                | Ca 4, point                | 18.370   | 116.894   |

(1) Sous la forme Phủ đước.

(2) Sous les noms Phu-hanh-dông et Phu-hanh-tây.

(3) Sous la forme Phủ-liêu.



| NOM                                         | NATURE<br>DES<br>VESTIGES                      | RÉFÉRENCES               | CARTE<br>A<br>CONSULTER | LATITUDE | LONGITUDE |
|---------------------------------------------|------------------------------------------------|--------------------------|-------------------------|----------|-----------|
| Phú-lưu (Quảng-binh), v. Pháp-khê . . . . . | Sculpture . . . .                              | BE. XXIII, 275           | —                       | —        | —         |
| Phú-lưu (Quảng-nam) . . . . .               | Vestiges . . . .                               | II 601                   | Ca 4. vge               | 18.672   | 116.488   |
| Phú-nhan thôn . . . . .                     | Vest. et sculpt                                | BE. XXIII, 270           | "                       | 16.884   | 118.888   |
| "                                           | "                                              | "                        | ", point                | 16.865   | 118.277   |
| Phú-nhuân (1) . . . . .                     | Rochers gravés<br>et insc. Cœ<br>154 . . . . . | 284, BE. XVIII,<br>x, 58 | "                       | 17.565   | 117.630   |
| "                                           | "                                              | "                        | ", point                | 17.527   | 117.512   |
| Phú-ninh . . . . .                          | Vest. et sculpt.                               | 241                      | Ca 1. vge               | 17.240   | 117.928   |
| Phú-o . . . . .                             | Sculpture . . . .                              | II 591                   | Ca 4. vge               | 18.317   | 116.857   |
| Phú-oc . . . . .                            | Vestiges . . . . .                             | II 594                   | "                       | 18.370   | 116.803   |
| Phú-qui (Ninh-thuân). . . . .               | Vest. et insc.<br>Cœ. 122 . . . .              | II 574                   | ", hameau               | 12.810   | 118.432   |
| "                                           | "                                              | "                        | ", point                | 12.820   | 118.440   |
| Phú-qui (Quảng-binh) ou Phú-lam . . . . .   | Vestiges . . . . .                             | BE. XXIII, 275           | Ca 1. vge               | 19.43    | 115.75    |
| Phú-qui (Quảng-ngãi) (2) . . . . .          | Vest. et insc.<br>Cœ. 133 . . . .              | II 582                   | ", vge                  | 16.818   | 118.353   |
| Phú-sơn (Binh-dịnh) (3) . . . . .           | Insc. Cœ. 58, 59,<br>et 130 . . . . .          | 220, II 578              | Ca 4. vge               | 15.405   | 118.634   |
| Phú-sơn (Quảng-nam) . . . . .               | Vest., sculpt. et<br>insc. Cœ. 146             | 335 et BE.<br>XXIII, 273 | ", ha-<br>meaux         | 17.720   | 117.560   |

(1) Sous les noms Phu-nham đông et Phu-nham tây.

(2) Sous le nom Phú-khê.

(3) Phú-sơn (Binh-dịnh). C'est par hypothèse que nous rapportons à ce village les inscriptions Cœ. 58 et 59. Mais l'absence de tout autre Phú-sơn dans la liste officielle des communes de cette province rend cette attribution des plus probables.



| NOM                                             | NATURE<br>DES<br>VESTIGES                                | RÉFÉRENCES                 | CARTE<br>A<br>CONSULTER | LATITUDE | LONGITUDE |
|-------------------------------------------------|----------------------------------------------------------|----------------------------|-------------------------|----------|-----------|
| Phú-thành, v. Or<br>(Tour d'). . . . .          | Kalan. . . . .                                           | 214                        | Ca 4, hameaux           | 17.720   | 117.560   |
| Phú-thiên, v. Go-<br>kho . . . . .              | Vestiges . . . . .                                       | BE. XXIII 269              | Ca 4, vge               | 15.740   | 118.555   |
| Phú-thọ . . . . .                               | Vest. et sculpt.                                         | 234 et BE.<br>XVIII, x, 57 | " , ha-<br>meaux        | 16.810   | 118.380   |
| Phú-thuận (1). . . . .                          | Vest., sculpt. et<br>insc. Cœ. 139.                      | 307                        | Ca 4, vge               | 17.578   | 117.465   |
| Phú-trạch (2). . . . .                          | Vest. et sculpt                                          | 522                        | "                       | 18.512   | 116.670   |
| Phú-triêm . . . . .                             | Vestiges . . . . .                                       | BE. XXIII, 272             | " , ha-<br>meaux        | 17.635   | 117.720   |
| Phủ-vinh, v. Vô-<br>canh. . . . .               | Vest. et insc. di-<br>te de Vô-canh<br>Cœ. 140 . . . . . | 110                        | Ca 1, vge               | 13.610   | 118.645   |
| Phủ-xuân . . . . .                              | Vestiges . . . . .                                       | BE. XXIII, 271             | Ca 4, vge               | 17.270   | 117.920   |
| Phung-châu tây . . . . .                        | Sculpture . . . . .                                      | " 272                      | "                       | 17.590   | 117.710   |
| Phung-sơn . . . . .                             | Vest. et sculpt.                                         | 155                        | "                       | 15.405   | 118.727   |
| Phước-hưng (3) . . . . .                        | Sculpture . . . . .                                      | BE. XXIII, 273             | "                       | 17.794   | 117.530   |
| Phước-kiêu (4) . . . . .                        | "                                                        | " 272                      | "                       | 17.635   | 117.680   |
| Phước-lam . . . . .                             | Vestiges . . . . .                                       | 236                        | Ca 4, hameaux           | 16.830   | 118.100   |
| Phước-mỹ. . . . .                               | "                                                        | II 599                     | Ca 4, vge               | 18.655   | 116.450   |
| Phước-thành (5) . . . . .                       | Vest. et sculpt.                                         | 280                        | Ca 4, hameaux           | 17.435   | 117.775   |
| Phước-tích . . . . .                            | Vestiges . . . . .                                       | II 595                     | Ca 4, vge               | 18.486   | 116.628   |
| Phước-tĩnh . . . . .                            | Vest., sculpt. et<br>insc. Cœ. 44-<br>46 . . . . .       | 134                        | "                       | 14.455   | 118.756   |
| " (6) . . . . .                                 | "                                                        | "                          | " , point               | 14.454   | 118.738   |
| Phường-ngạn . . . . .                           | Vestiges . . . . .                                       | II 600                     | " , vge                 | 18.664   | 116.480   |
| Phường-sỏi ou Lạc-<br>tâu, v. Lạc-tâu . . . . . | "                                                        | II 602                     | —                       | —        | —         |

(1) Sous le nom Phu-xuan.  
 (2) Sous la forme Phó-trạch.  
 (3) Sous la forme Phước-hưng.  
 (4) Sous la forme Phúc-kiêu.  
 (5) Sous le nom global Phúc-thành.  
 (6) Marqué sur la carte Núi-thấp.

| N O M                                  | NATURE<br>DES<br>VESTIGES                                                          | RÉFÉRENCES     | CARTE<br>à<br>CONSULTER  | LATITUDE | LONGITUDE      |
|----------------------------------------|------------------------------------------------------------------------------------|----------------|--------------------------|----------|----------------|
| Phuong-son . . . .                     | Sculptures. . . .                                                                  | II 600         | Ca 4, vge                | 18.667   | 116.538        |
| Phuong-thuongou<br>Ké-sen . . . . .    | Vestiges . . . .                                                                   | BE, XXIII, 275 | Ca 1, »                  | 19.285   | 115.750        |
| Pô Dam . . . . .                       | Groupe d'édifi-<br>ces . . . . .                                                   | 50             | » , point                | 12.555   | 118.195<br>(1) |
| Pô Kabrah . . . . .                    | Bamung . . . . .                                                                   | 58             | » , »                    | 12.51    | 118.25(2)      |
| Pô Klaung Garai . .                    | Groupe d'édifi-<br>ces, sculpt. et<br>insc. Cœ. 8-<br>12, 13, 119,<br>120. . . . . | 81             | Ca 4, tour<br>principale | 12.800   | 118.449        |
| Pô Nagar de Nha-<br>trang . . . . .    | Groupe d'édifi-<br>ces, sculpt. et<br>insc. Cœ. 28-<br>39, 118, 125.               | 111            | Ca 1, tour<br>principale | 12.637   | 118.716        |
| Pô Nagar de Mông-<br>dûc . . . . .     | Sculpt. et insc.<br>Cœ. 14. . . .                                                  | 75             | Ca 1, vge                | 12.815   | 118.430        |
| Pô Nagar Taha<br>Chak . . . . .        | Bamung et<br>sculptures . .                                                        | 58             | Ca 1, point              | 12.53    | 118.27(3)      |
| Pô Nagar Tawait . .                    | Bamung . . . . .                                                                   | 58             | »                        | 12.52    | 118.21(4)      |
| Pô Nraup . . . . .                     | Bamung et<br>sculptures . .                                                        | 48             | »                        | 12.54    | 118.15(5)      |
| Pô Pan, v. Pô Na-<br>gar Taha Chak . . | Sculpture . . . .                                                                  | 58             | —                        | —        | —              |
| Pô Panraung Ka-<br>mar . . . . .       | Sculptures. . . .                                                                  | 41             | Ca 1, point              | 12.54    | 118.02(6)      |

(1) Approximativement.

(2) —

(3) —

(4) —

(5) —

(6) —

| N O M                                               | NATURE<br>DES<br>VESTIGES                                           | RÉFÉRENCES               | CARTE<br>A<br>CONSULTER        | LATITUDE | LONGITUDE |
|-----------------------------------------------------|---------------------------------------------------------------------|--------------------------|--------------------------------|----------|-----------|
| Pô Romé . . . . .                                   | Groupe d'édifi-<br>ces, sculpt.<br>et insc. Cœ.<br>15, 16 . . . . . | 61                       | Ca 4, tour<br>principale       | 18.778   | 118.360   |
| Pô Sah . . . . .                                    | Vest., sculpt. et<br>insc. Cœ. 22.                                  | 76                       | Ca 4, point                    | 12.807   | 118.427   |
| Quá-giang . . . . .                                 | Kalan ( récem-<br>ment détruit)<br>et sculpt. . . . .               | 314. BE. XVII,<br>VI, 46 | Ca 4, vge                      | 17.737   | 117.634   |
| Qua-mý, v. Chiên-<br>đàng . . . . .                 | Divers . . . . .                                                    | 269                      | —                              | —        | —         |
| Quan-cự . . . . .                                   | Sculptures . . . .                                                  | BE. XVIII, x, 61         | Ca 1, vge                      | 19.13    | 116.05    |
| Quan-rương (1) . . . .                              | "                                                                   | BE. XVIII, x, 57         | Ca 4, point                    | 17.527   | 117.869   |
| Quan-tỉnh . . . . .                                 | Vestiges . . . . .                                                  | 154                      | Ca 4, vge                      | 15.389   | 118.662   |
| Quảng-đại-xá . . . .                                | Vest. et sculpt.                                                    | BE. XXIII, 272           | " . "                          | 17.602   | 117.513   |
| Quảng-điền . . . . .                                | Vestiges . . . . .                                                  | II 601                   | " . "                          | 18.696   | 116.476   |
| Quảng-hiến . . . . .                                | Vest. et sculpt.                                                    | BE. XXIII, 273           | " . "                          | 17.690   | 117.615   |
| Quảng-huế, v.<br>Giao-thủy<br>(Quảng-nam) . . . . . | Vestiges . . . . .                                                  | " 272                    | —                              | —        | —         |
| Quảng-khê . . . . .                                 | "                                                                   | " 273                    | Ca 1, vge                      | 19.665   | 115.710   |
| Quảng-ngãi, v.<br>Châu-sa . . . . .                 | Sculptures . . . .                                                  | 221                      | Ca 4, centre<br>citad.annamite | 16.806   | 118.206   |
| Quảng-trị . . . . .                                 | "                                                                   | BE. XXIII, 274           | "                              | 18.616   | 116.497   |
| Qui-hợi . . . . .                                   | "                                                                   | II 577                   | Ca 4, vge                      | 15.367   | 118.642   |
| Qui-nhơn . . . . .                                  | "                                                                   | 154                      | " , rési-<br>dence.            | 15.304   | 118.775   |
| Rón, v. Bac-hà . . . .                              | Vest. et insc.<br>Cœ. 150. . . . .                                  | 550. II 603              | —                              | —        | —         |
| Sa hoi (pointe), v.<br>Long-thành . . . . .         | Insc. Cœ. 132.                                                      | II, 582                  | —                              | —        | —         |

(1) Sous la forme Chợ quân lương.



| N O M                                                      | NATURE<br>DES<br>VESTIGES           | RÉFÉRENCES               | CARTE<br>A<br>CONSULTER | LATITUDE | LONGITUDE |
|------------------------------------------------------------|-------------------------------------|--------------------------|-------------------------|----------|-----------|
| Sơn-phơ, v. Fai-fo.                                        | Sculpture . . . .                   | BE. XVII, vi, 46         | Ca 4, vge               | 17.653   | 117.780   |
| Sơn-triều, v.<br>Phung-sơn . . . .                         | Vest. et sculpt.                    | 155, BE. XVIII,<br>x, 56 | —                       | —        | —         |
| Sông-lúy. . . . .                                          | Citadelle. . . . .                  | 36                       | Ca 1, point             | 12.46    | 117.76    |
| Ta-ly, v. Yang<br>Prong . . . . .                          | —                                   | —                        | —                       | —        | —         |
| Tả-phan . . . . .                                          | Vestiges . . . . .                  | BE. XXIII, 275           | Ca 1, vge               | 19.30    | 115.905   |
| Tân-an . . . . .                                           | "                                   | 244                      | Ca 4, "                 | 17.256   | 117.880   |
| Tân-dinh. . . . .                                          | "                                   | BE. XXIII, 274           | "                       | 18.668   | 116.266   |
| Tân-hy . . . . .                                           | Sculptures. . . . .                 | " 271                    | Ca 4, hameau            | 17.080   | 117.270   |
| Tân-kiểu. . . . .                                          | "                                   | II 580                   | Ca 4, vge               | 15.472   | 118.563   |
| Tân-lập-an-sơn(1).                                         | Vestiges . . . . .                  | 268                      | "                       | 17.279   | 117.826   |
| Tân-thành (2). . . .                                       | "                                   | 282                      | " , point               | 17.422   | 117.739   |
| Tân-triều-đông<br>(Cochinchine) (2)                        | Sculpture . . . . .                 | 555                      | Ca 1, vge               | 12.163   | 116.022   |
| Tàng-bình (4) . . . .                                      | Sculptures. . . . .                 | II 577                   | Ca 4, hameaux           | 15.265   | 118.615   |
| Thạch-bích . . . . .                                       | Insc. Cœ. 135. . . .                | II 587                   | Ca 1, gorges            | 17.37    | 117.39    |
| Thạch-hân. . . . .                                         | Vestiges . . . . .                  | 523                      | Ca 4, vge               | 18.606   | 116.489   |
| Thành-ba, v. Kê-nai                                        | Sculptures, . . . .                 | 546                      | —                       | —        | —         |
| Thanh-châu (h. de<br>Duy-xuyên) . . . .                    | Vestiges . . . . .                  | BE. XXIII, 272           | Ca 4, hameau            | 17.560   | 117.528   |
| Thanh-châu (h. de<br>Duyên-phước),<br>v. Làng-yên. . . . . | Sculptures. . . . .                 | " 273                    | —                       | —        | —         |
| Thành-củ, v. An-<br>thanh (Bình-<br>định) . . . . .        | Citadelle et ves-<br>tiges. . . . . | II 579                   | —                       | —        | —         |
| Thành-hiểu (Bình-<br>thuận). . . . .                       | Sculptures. . . . .                 | 45                       | Ca 1, point             | 12.45    | 118.40(5) |

(1) Sous la forme réduite An sơn.

(2) Tân-thành. Ce village, ainsi nommé dans les listes officielles, et porté sur la carte au 100.000<sup>e</sup> sous la forme Thanh-dang, manque sur la carte au 25.000<sup>e</sup> : le hameau correspondant au point indiqué est sans nom. Il y a eu sans doute simple oubli.

(3) Sous le nom Tân-thieu.

(4) Hameaux sous le nom de Tàng vinh.

(5) Approximativement.

| NOM                                     | NATURE<br>DES<br>VESTIGES               | RÉFÉRENCES                            | CARTE<br>A<br>CONSULTER      | LATITUDE | LONGITUDE |
|-----------------------------------------|-----------------------------------------|---------------------------------------|------------------------------|----------|-----------|
| Thành-hiểu<br>(Khánh-hoà) . . .         | Insc. Cœ. 121. . .                      | 97                                    | Ca 4, point                  | 12.924   | 118.533   |
| Thành-hổ . . . . .                      | Citadelle. . . . .                      | 137                                   | Ca 4, centre<br>de la citad. | 14.457   | 118.739   |
| Thành-ly . . . . .                      | Sculpture . . . . .                     | BE. XXIII, 272                        | Ca 4, hameaux                | 17.495   | 117.775   |
| Thành-mỹ (1) . . . .                    | Dessins gravés et<br>sculptures . . . . | 285                                   | Ca 4, vge                    | 17.543   | 117.467   |
| Thành-phúc (2) . . .                    | Sculpture . . . . .                     | II 592                                | » . »                        | 18.370   | 116.927   |
| Thành-quát (2) . . .                    | Vest. et peṣaṇī . .                     | BE. XXIII, 273                        | » . »                        | 17.697   | 117.644   |
| Thành-son . . . . .                     | Insc. Cœ. 55 et<br>60 . . . . .         | 219, 220, II 582                      | Ca 1, »                      | 16.217   | 118.520   |
| » . . . . .                             | » . . . . .                             | »                                     | Ca 1, insc. Cœ.<br>60        | 16.218   | 118.483   |
| Thành-trung . . . .                     | Sculptures. . . . .                     | BE. XVIII, x, 60;<br>XIX, v, 10       | Ca 4, vge                    | 18.379   | 116.917   |
| Thập-tháp . . . . .                     | Vest. et insc.<br>Cœ. 153 . . . . .     | 207, II 581 et<br>BE. XVIII, x,<br>56 | Ca 4, point                  | 15.486   | 118.596   |
| Thành-lai, v. Thành-<br>trung . . . . . | Sculptures. . . . .                     | BE. XIII, x, 60;<br>XIX, v, 10        | —                            | —        | —         |
| Thị-bô, v. Thủy-bô.                     | » . . . . .                             | 314                                   | —                            | —        | —         |
| Thị-thượng . . . . .                    | » . . . . .                             | BE. XXIII, 271                        | Ca 4, hameau                 | 17.325   | 117.898   |
| Tho-son . . . . .                       | Vestiges . . . . .                      | 269                                   | » . »                        | 17.326   | 117.754   |
| Thông-hoà . . . . .                     | Vest. et sculpt.                        | II 581                                | » . vge                      | 15.432   | 118.585   |
| Thu-bôn . . . . .                       | Sculptures. . . . .                     | 286                                   | » . »                        | 15.576   | 117.493   |
| Thũ-thiên . . . . .                     | Kalan et sculpt.                        | 179, II 580, BE.<br>XVIII, x, 57      | » , kalan                    | 15.443   | 118.499   |
| Thu-thư . . . . .                       | Sculptures. . . . .                     | BE. XXIII, 275                        | Ca 1, vge                    | 10.21    | 115.908   |
| Thuận-chánh, v.<br>Thập-tháp . . . . .  | Vest. et insc.<br>Cœ. 153 . . . . .     | 207                                   | —                            | —        | —         |

(1) Sous la forme Thịnh-mỹ.  
 (2) — Thành-phước.  
 (2) — Thành-quát.



| NOM                                  | NATURE<br>DES<br>VESTIGES                        | RÉFÉRENCES                                        | CARTE<br>A<br>CONSULTER | LATITUDE | LONGITUDE             |
|--------------------------------------|--------------------------------------------------|---------------------------------------------------|-------------------------|----------|-----------------------|
| Thuận-dông. . . . .                  | Vest. et sculpt.                                 | 38                                                | Ca 1, point             | 12.43    | 117.84 <sup>(1)</sup> |
| Thuận-hoà . . . . .                  | ou                                               |                                                   |                         |          |                       |
| Xuân-hoà . . . . .                   | ou                                               |                                                   |                         |          |                       |
| Xuân-huế . . . . .                   | Sculptures. . . . .                              | BE. XIX, v, 11                                    | Ca 4, vge               | 18.257   | 116.926               |
| Thuận-ly. . . . .                    | Vestiges . . . . .                               |                                                   | Ca 1, vge               | 19.405   | 118.830               |
| Thương-an-xã . . . . .               | "                                                | II 594                                            | Ca 4. "                 | 18.377   | 116.775               |
| Thủy-bô . . . . .                    | Sculptures. . . . .                              | 314                                               | "                       | 17.656   | 117.595               |
| Thủy-can . . . . .                   | "                                                | BE. XXIII, 275                                    | " . ha-<br>meau         | 18.965   | 116.410               |
| Thủy-triệu, v. Tri-<br>thuy. . . . . | "                                                | 96                                                | —                       | —        | —                     |
| Tiên-đào . . . . .                   | Vestiges . . . . .                               | 239                                               | Ca 4, vge               | 16.997   | 118.225               |
| Tiên-nôn . . . . .                   | Sculptures. . . . .                              | II 592                                            | "                       | 18.330   | 116.935               |
| Tiên-tĩnh . . . . .                  | Source sainte . . . . .                          | II 588                                            | —                       | ?        | ?                     |
| Tĩnh-mỹ . . . . .                    | Trésor . . . . .                                 | BE. V, 7                                          | Ca 1, vge               | 12.48    | 117.96 <sup>(2)</sup> |
| Tĩnh-yên, v. An-<br>hoà . . . . .    | Sculpt. et insc.<br>Cæ. 162 . . . . .            | 285                                               | —                       | —        | —                     |
| Tò-ly . . . . .                      | Bamung et<br>sculptures . . . . .                | 43                                                | Ca 1, point             | 12.46    | 117.99 <sup>(3)</sup> |
| Tourane <sup>(4)</sup> . . . . .     | Musée. . . . .                                   | BE. XIX, III                                      | Ca 4, "                 | 17.844   | 117.646               |
| Trà-dĩnh . . . . .                   | Sculptures. . . . .                              | BE. XXIII, 273                                    | " , vge                 | 17.575   | 117.750               |
| Trà-kiệu <sup>(5)</sup> . . . . .    | Citadelle, vest.,<br>sculpt. et<br>insc. Cæ. 137 | 288, II 585, BE.<br>XVIII, x, 58 et<br>XXIII, 272 | " , vges                | 17.575   | 117.666               |
| Trà-liên . . . . .                   | Vest. et sculpt.                                 | 533                                               | " , vge                 | 18.665   | 116.457               |
| Trà-lộc . . . . .                    | Vestiges . . . . .                               | 526                                               | "                       | 18.622   | 116.557               |
| Trà-long . . . . .                   | Sculptures. . . . .                              | BE. XXIII, 271                                    | "                       | 17.417   | 117.870               |
| Trạch-phổ . . . . .                  | Vest. et sculpt.                                 | 515                                               | "                       | 18.504   | 116.657               |

(1) Approximativement.

(2) —

(3) —

(4) Marqué sur la carte : Ruines.

(5) Sous les noms Trà kiệu tây, Trà kiệu đông, Trà kiệu trung.



| NOM                                                     | NATURE<br>DES<br>VESTIGES        | RÉFÉRENCES              | CARTE<br>A<br>CONSULTER | LATITUDE | LONGITUDE |
|---------------------------------------------------------|----------------------------------|-------------------------|-------------------------|----------|-----------|
| Trái-bình trại (1) .                                    | Vest. et sculpt.                 | BE. XXIII, 271          | Ca 4, hameaux           | 16.940   | 118.195   |
| Trang-hoà, v. Pô<br>Dam . . . . .                       | Groupe d'édifi-<br>ces . . . . . | 50                      | —                       | —        | —         |
| Trésor des rois<br>chams, v. Tinh-<br>mỹ et Lavang . .  | Trésor . . . . .                 | 43 et BE. V, 1          | —                       | —        | —         |
| Tri-bình . . . . .                                      | Vestiges . . . . .               | 240                     | Ca 1, vges              | 17.052   | 118.195   |
| Tri-thủy . . . . .                                      | "                                | 96 et BE.<br>XXIII, 267 | Ca 4, vge               | 12.898   | 118.555   |
| " (2) . . . . .                                         | "                                | "                       | " , point               | 12.951   | 118.563   |
| Triêu-châu . . . . .                                    | Vest. et sculpt.                 | BE. XXIII, 272          | " , vge                 | 17.600   | 117.750   |
| Trình-tường . . . .                                     | Briqueterie . . . .              | 36                      | Ca 1, point             | 12.17    | 117.55(2) |
| Trúc-li-phương (4)                                      | Vestiges . . . . .               | BE. XXIII, 275          | Ca 1, hameau            | 19.315   | 115.895   |
| Trung-ai, v. Trung-<br>thuận (Quảng-<br>bình) . . . . . | Vest. et sculpt.                 | 550                     | —                       | —        | —         |
| Trung-an . . . . .                                      | Vestiges . . . . .               | II 590                  | Ca 4, vge               | 18.645   | 116.554   |
| Trung-dân (5) . . . .                                   | Citadelle . . . . .              | 242                     | Ca 1, point             | 17.21    | 117.905   |
| Trung-phước . . . .                                     | 2 insc. Cœ. 160.                 | BE. XXIII, 271          | Ca 4, vge               | 17.380   | 117.845   |
| Trung-thuận (Binh-<br>định) . . . . .                   | Vestiges . . . . .               | 217                     | "                       | 15.733   | 118.624   |
| Trung-thuận<br>(Quảng-bình) . . . .                     | Vest. et sculpt.                 | 550                     | Ca 1, "                 | 19.775   | 115.600   |
| Trung-tin (Binh-<br>định) . . . . .                     | Sculpture . . . . .              | II 578                  | Ca 4, "                 | 15.367   | 118.689   |
| Trung-tin (Quảng-<br>bình) . . . . .                    | Vestiges . . . . .               | BE. XXIII, 275          | Ca 1, "                 | 19.136   | 115.970   |
| Trương-an (6) . . . .                                   | Vest. et sculpt.                 | 242                     | " , point               | 17.234   | 117.927   |
| Trương-đơn . . . . .                                    | Vestiges . . . . .               | 523                     | Ca 4, vge               | 18.572   | 116.620   |
| Trương-sanh . . . . .                                   | "                                | 522                     | "                       | 18.514   | 116.605   |

(1) Hameaux nombreux sous le nom de Tra bình.

(2) Marqué : Ruines chames.

(3) Approximativement.

(4) Sous la forme Trúc lý.

(5) Le nom n'est pas porté sur la carte.

(6)

| NOM                                                  | NATURE<br>DES<br>VESTIGES                          | RÉFÉRENCES                | CARTE<br>A<br>CONSULTER | LATITUDE | LONGITUDE |
|------------------------------------------------------|----------------------------------------------------|---------------------------|-------------------------|----------|-----------|
| Trương-xá . . . . .                                  | Vest. et sculpt.                                   | II 602                    | Ca 4, vge               | 18.684   | 116.345   |
| Tứ-chánh (1) . . . . .                               | Sculptures. . . . .                                | BE. XXIII, 271,<br>272    | " , "                   | 17.462   | 117.828   |
| Tủ-chanh Phu-gia.                                    | "                                                  | "                         | Ca 1, "                 | 17.395   | 117.410   |
| Tuân-dưỡng (2) . . . . .                             | Vest. et sculpt.                                   | 280                       | " , "                   | 17.385   | 117.860   |
| " (2) . . . . .                                      | "                                                  | "                         | " , point               | 17.396   | 117.887   |
| Tuyết-diêm . . . . .                                 | Sculptures. . . . .                                | BE. XXIII, 271            | " , vges                | 17.120   | 117.300   |
| Uân-áo. . . . .                                      | Citadelle. . . . .                                 | 541                       | " , vge                 | 19.123   | 116.090   |
| Ưu-diêm. . . . .                                     | Sculptures. . . . .                                | 517                       | Ca 4, "                 | 18.512   | 116.654   |
| Vache (île) . . . . .                                | Sculpt. disparue                                   | BE. XXIII, 267            | Ca 1, île               | 11.834   | 117.20    |
| Văn-bảng . . . . .                                   | Vestiges . . . . .                                 | 223                       | Ca 4, vge               | 16.677   | 118.377   |
| Văn-hoà . . . . .                                    | "                                                  | II 602                    | "                       | 18.673   | 116.518   |
| Văn-lâm, v. Đá-né.                                   | Insc. Cœ 17, 18.                                   | 72                        | —                       | —        | —         |
| Văn-tháp. . . . .                                    | Sculptures. . . . .                                | 550                       | Ca 1, vge               | 19.795   | 115.62    |
| Văn-trường tây . . . . .                             | Vestiges . . . . .                                 | 222                       | Ca 4, hameaux           | 16.516   | 118.447   |
| Văn-tướng, v.<br>Dương-long<br>(Bình-định) . . . . . | Divers. . . . .                                    | 185                       | —                       | —        | —         |
| Văn-tướng<br>(Quảng-trị) . . . . .                   | Vestiges . . . . .                                 | II 601                    | Ca 4, vge               | 18.705   | 116.510   |
| Vinh-an-thượng-<br>nguyên (3) . . . . .              | Sculptures. . . . .                                | 515                       | " , "                   | 18.530   | 116.665   |
| Vinh-hoà, v. Linh-<br>thai . . . . .                 | Tour, sculpt. et<br>insc Cœ. 109,<br>110 . . . . . | 507                       | —                       | —        | —         |
| Vinh-lợi . . . . .                                   | Vest. et insc. ?                                   | 217                       | Ca 4, vge               | 15.707   | 118.735   |
| Vinh-nhơn . . . . .                                  | Vestiges . . . . .                                 | "                         | " , "                   | 15.685   | 118.610   |
| Vinh-phước. . . . .                                  | Vest. et sculpt.                                   | II 600, BE.<br>XXIII, 275 | " , "                   | 18.670   | 116.437   |
| Vinh-thuận . . . . .                                 | Sculpt. et insc.<br>Cœ. 24. . . . .                | 77                        | Ca 4, vge               | 12.820   | 118.420   |

(1) Sous la forme Tư chính.

(2) Tuân-dưỡng. La position du nom sur la planche CXIII se rapporte au village et non au point, dont la localisation précise est donnée ici.

(3) Mal porté sur la pl. CXII.

(4) Sous le nom Vinh-an.



| NOM                                                             | NATURE<br>DES<br>VESTIGES                       | RÉFÉRENCES                  | CARTE<br>A<br>CONSULTER | LATITUDE | LONGITUDE |
|-----------------------------------------------------------------|-------------------------------------------------|-----------------------------|-------------------------|----------|-----------|
| Vinh-trinh (1) . . .                                            | Vest. et insc.<br>Cœ. 165. . .                  | BE. XXIII, 272              | Ca 4, hameaux           | 17.575   | 117.555   |
| Vinh-xuong-tong<br>(2) . . . . .                                | Vest. et sculpt.                                | II 595                      | Ca 4, point             | 18.505   | 116.840   |
| Vô-canh, v. Phu<br>vịnh (2) . . . . .                           | Vest. et insc.<br>Cœ. 40. . . . .               | 111                         | Ca 1, »                 | 13.628   | 118.668   |
| Vô-thánh, v. Cha-<br>ban . . . . .                              | Sculptures. . . . .                             | 201                         | —                       | —        | —         |
| Vô-thuận . . . . .                                              | Vestiges . . . . .                              | II 601                      | Ca 4, vge               | 18.684   | 116.473   |
| Xuân-hoa ou Xuân-<br>huê; Thừa-thiên),<br>v. Thuận-hoá. . . . . | Sculptures. . . . .                             | BE. XIX, v. 11              | —                       | —        | —         |
| Xuân-hoa (Quảng-<br>trị) . . . . .                              | Vestiges . . . . .                              | BE. XXIII, 274              | Ca 1, vge               | 18.80    | 116.35    |
| Xuân-mỹ (Bình-<br>định) . . . . .                               | Vest. et sculpt.                                | 155                         | Ca 4, »                 | 15.410   | 118.707   |
| Xuân-mỹ (Quảng-<br>nam) . . . . .                               | Vestiges . . . . .                              | 279                         | Ca 4, hameaux           | 17.445   | 117.753   |
| Xuân-phú. . . . .                                               | Sculptures. . . . .                             | BE. XXIII, 272              | Ca 4, vge               | 17.567   | 117.713   |
| Xuân-phú đông (1)                                               | Vestiges . . . . .                              | 283                         | Ca 4, hameaux           | 17.460   | 117.750   |
| Xuân-phú nam . . .                                              | "                                               | "                           | Ca 4, vge               | 17.453   | 117.745   |
| Xuân-phương . . .                                               | Sculptures. . . . .                             | II 578, BE.<br>XVIII, x, 56 | " , "                   | 15.425   | 118.735   |
| Xuân-sơn (2) . . . .                                            | Vest. et sculpt.                                | 282                         | " , "                   | 17.398   | 117.740   |
| Xuân-thoi. . . . .                                              | Vestiges . . . . .                              | 280                         | " , "                   | 17.395   | 117.720   |
| Ya-liao(Tourdu),v.<br>Yang Prong. . . . .                       | Kalan, sculpt.<br>et insc. Cœ.<br>116 . . . . . | 557                         | —                       | —        | —         |
| Yang Kur, v. Pada-<br>ran (Terre de). . . .                     | Insc. Cœ. 20. . .                               | 75                          | —                       | —        | —         |

(1) Hameaux sous le nom global de Vinh-chinh.

(2) Le nom n'est pas porté sur la carte.

(3) —

(4) Sous la forme Phu-xuan-dông.

(5) Sous la forme Xuân-sơn-dông.



| N O M                                 | NATURE<br>DES<br>VESTIGES                       | RÉFÉRENCES | CARTE<br>A<br>CONSULTER | LATITUDE | LONGITUDE             |
|---------------------------------------|-------------------------------------------------|------------|-------------------------|----------|-----------------------|
| Yang Mum . . . . .                    | Kalan et insc.<br>Cœ. 42, 43 .                  | 559. 562   | Pl. VIII, point         | 15.08    | 117.74 <sup>(1)</sup> |
| Yang Prong . . . . .                  | Kalan, sculpt.<br>et insc. Cœ.<br>116 . . . . . | 557        | "                       | 14.91    | 117.24 <sup>(2)</sup> |
| Yang Tikuh, v. Đả-<br>tràng . . . . . | Insc. Cœ. 25 . .                                | 78         | —                       | —        | —                     |

(1) Approximativement.  
(2) —

## II. — Cambodge

Le rôle de la table suivante est double : 1° elle est destinée à réunir en une série unique les tables particulières des trois volumes de l'*Inventaire descriptif des monuments du Cambodge*, par E. LUNET DE LAJONQUIÈRE, du premier Complément que j'y ai apporté (*Bulletin de l'École Française d'Extrême-Orient*, XIII, fasc. 1), du second Complément dû à M. SEIDENFADEN, (*Id.*, XXII, p. 55 sqq.) et des inventaires spéciaux à la province de Táy-ninh, (*Id.*, IX, 737 sqq. et XXIII, 276 sqq.), le second, le seul qui n'a pu être utilisé pour le premier Complément à l'*Inventaire Lajonquière*, étant désigné par la lettre T avec la page du tome XXIII du *Bulletin*; elle comprend aussi les inscriptions khmères indépendantes des monuments; 2° elle doit faciliter la recherche des points classés dans ces tables sur les cartes dont nous disposons : d'une part, l'excellente Carte archéologique de l'ancien Cambodge, au 750.000<sup>e</sup>, publiée par M. de LAJONQUIÈRE dans le *Bulletin de la Commission archéologique de l'Indochine* (année 1910), jointe ensuite au tome III de l'*Inventaire descriptif*, et la carte jointe à l'article de M. Seidenfaden; d'autre part, les cartes à grande échelle du Service géographique de l'Indochine, où les monuments sont faciles à placer et d'ailleurs sont souvent indiqués par un point rouge et le mot « Ruine », mais sans autre appellation. Nous avons ajouté à la liste, pour rendre cette table plus utile, les découvertes faites depuis l'établissement des deux cartes archéologiques.

Quelques observations sont nécessaires pour l'usage de cette table.

*Contenu.* — Les noms propres portés dans la liste sont : 1° ceux des monuments et inscriptions mentionnés dans les tables susdites, à l'exclusion de tous autres noms propres; ils sont accompagnés : dans la première colonne, du numéro d'ordre des édifices; dans la deuxième, des chiffres I, II, III, désignant les volumes de l'*Inventaire*, ou des lettres C. et C., indiquant le premier et le second *Complément*; la troisième colonne donne la page; 2° les noms des mêmes monuments dans le *Cambodge* de M. AYMONIER, lorsqu'ils sont nettement différents ou présentent des variantes susceptibles d'égarer les recherches; 3° un certain nombre de noms trop déformés ou inexacts utilisés dans les travaux des auteurs antérieurs, DOUDART DE LAGRÉE, DELAPORTE, MOURA, TISSANDIER, etc.

*Orthographe.* — L'orthographe adoptée est celle de M. DE LAJONQUIÈRE (1), sauf pour les noms provenant d'autres auteurs. Nous n'avons pas relevé spécialement ces

---

(1) Lorsque l'orthographe des deux *Cartes archéologiques* diffère de celle du texte correspondant, elle a été mentionnée à la suite; par exemple : « Ann Rürsei [An Rursèi] sous la forme Ang Rosei » signifie : Ang Rusei dans l'*Inventaire*, An Rursèi suivant la transcription de l'École, Ang Rosei sur la *Carte archéologique*.



derniers lorsque l'orthographe seule leur donnait un aspect ou un rang différent, laissant au lecteur le soin de remplacer à l'occasion *ou* par *o*; *œ* par *ô*, *σ*; *ou* par *u*; *œu* par *œ*; *s* final par *h*; d'interchanger parfois *i*, *e*, *a*, *o*; de ramener la forme *Prea* à *Prâh*, etc. Mais nous avons donné entre crochets, toutes les fois que cela nous a été possible, le nom écrit suivant l'orthographe adoptée par l'École, ainsi que la transcription des noms siamois d'après celle adoptée par Pallegoix, et nous avons placé à leur ordre dans la liste, avec le renvoi nécessaire, les noms qui, dans notre orthographe, risquaient de n'être pas reconnus à première vue.

*Ordre.* — Les mots sont classés alphabétiquement suivant le rang des lettres du nom propre du temple, sans tenir compte des désignations générales qui le précèdent et que MM. de LAJONQUIÈRE et SEIDENFADEN ont respectées dans leurs tables : *Prasat*, *Kuk* (1) (en laotien *Ku*) *Vat* et *That*. En effet, les indigènes les interchangent souvent entre eux, surtout les deux premiers, les auteurs les suppriment à l'occasion et le lecteur les oublie aisément ? leur présence au début du nom rend par suite l'usage des tables bien moins sûr. Nous pensons avoir obvié aux inconvénients possibles de cette modification en inscrivant le terme le plus employé entre parenthèses, à la suite du nom véritablement propre. Ces mots génériques restent en première place et règlent l'ordre alphabétique dans tous les cas où ils constituent eux-mêmes le nom propre. Ainsi le monument 826, *Prasat Kuk Prasat*, sera classé sous la forme *Kuk Prasat* (*Prasat*). Par contre, et bien qu'ils soient souvent supprimés ou remplacés par les mots *Prasat*, *Kuk*, nous avons conservé les termes généraux *Phnom*, *Trapeang*, *Lobök*, *Prei*, *Phum*, *Ban*, etc., ou honorifiques *Prah*, *Prah That*.

Si un nom présentant un de ces éléments n'est pas trouvé dans cette table, le lecteur le rencontrera sûrement au nom propre qui suit cette appellation plus vague. Enfin nombre de monuments portent des noms identiques, et le resserrement des cinq tables en une, joint au rejet en arrière des mots *Prasat*, *Kuk*, etc., augmente la quantité des répétitions : nous avons distingué les éléments de ces séries par le nom de la province cambodgienne ou du *muang* laotien où ils se trouvent.

*Détermination géographique.* — La position de chaque point est déterminée sur les cartes par un carré dont les côtés sont dirigés suivant méridiens et parallèles. Chaque carré est caractérisé par son côté Sud et son côté Ouest. La désignation est faite dans les deux dernières colonnes 6 et 7, en degrés de latitude et de longitude pour le renvoi à la carte archéologique; elle est donnée en grades et décigrades dans les deux précédentes, 4 et 5, suivant le même ordre, pour la localisation des monuments sur les cartes du Service géographique (2). Dans le voisinage du Lac, où les noms se serrent au point de rendre la lecture de la Carte archéologique difficile, nous avons

---

(1) Le mot *Kuk* a parfois une autre valeur, que nous ignorons, et se transcrit dans notre orthographe *Kök* et nom *Kök*. L'incertitude où nous étions souvent de la valeur du mot nous a empêché de tenir compte de cette différence.

(2) Les deux gradations sont données suivant le méridien de Paris, encore employé dans les cartes du Service géographique. Pour les rapporter au méridien de Greenwich, il faut ajouter à ces longitudes : Ouest 2° 20' 13 1/2 ou 2° 597).



subdivisé les carrés de degrés en six, de décigrades en quatre : l'existence de divisions supplémentaires se reconnaîtra à la présence de secondes ou de doubles décimales. Ainsi le carré 14°00'-12°80' répond au quart inférieur gauche du carré 14°0-112°8 et non au carré entier ; de même 13°30'-101°00' indique le premier rectangle supérieur de gauche dans le grand carré 13°-101°. Quelques erreurs ont pu se glisser ici, car malgré le soin apporté dans l'exécution de la Carte archéologique, il n'est pas toujours aisé de savoir à quel point se rapporte un nom ; l'erreur, en ce cas, toujours suivant le parallèle, ne peut guère excéder 10 kilomètres.

La division en degrés, avec la subdivision du carré 13°-101° en six parties, permet de trouver assez facilement les noms sur la Carte archéologique ; mais l'établissement des décigrades facilite beaucoup cette recherche ; aussi recommandons-nous de la porter au moins sur le cadre de la carte ; pour la latitude, le grade 10 est à 1 millimètre au-dessus du cadre intérieur d'en bas, le grade 18 à 4 millimètres au-dessus du cadre intérieur d'en haut ; pour la longitude, le grade 109 est à 13 millimètres, hors du cadre extérieur gauche, le grade 116 à 18 millimètres hors du cadre extérieur droit.

Nous n'avons pas cru nécessaire de donner une position plus serrée en grades ; la petitesse de l'échelle dans la Carte archéologique eût rendu illusoire ou dangereuse une précision plus grande. Seule la carte d'Angkor au 50 000<sup>e</sup> des lieutenants BURT et DUCRET, jointe à la Carte archéologique dans le même portefeuille, aurait permis plus d'exactitude ; les données plus sûres qui y furent prises sont en italique. L'approximation des autres paraît suffisante pour la recherche sur les cartes du Service géographique ; si l'on en juge par la comparaison de nos positions et de celles précises indiquées dans le tableau suivant, l'écart maximum (latitude d'Eng Khna) est de 10 kilomètres, soit 10 centimètres au 1000 000<sup>e</sup>, cercle de faible rayon où le point, s'il est porté sur la carte, ne peut échapper à la vue du chercheur.

|             |                        |            |                           |
|-------------|------------------------|------------|---------------------------|
| N° 146      | Prasat Phum Ponreai.   | 13,8-113,8 | 13,790-113,777            |
| N° 145      | Prasat Kalo . . . . .  | 13,8-113,9 | 13,800-113,836            |
| N° 140 bis. | Kompong Chhang . . .   | 13,6-113,6 | Résidence. 13,620-113,695 |
| N° 169      | Komponh Thom . . . .   | 14,2-113,9 | Résidence. 14,128-113,936 |
| N° 168      | Prasat Eng Khna. . . . | 14,3-114,0 | 14,200-114,000            |

La désignation des noms sur la Carte est souvent abrégée et parfois différente de celle du texte, surtout pour le III<sup>e</sup> volume de l'*Inventaire*. Nous consignons la position géographique au nom du texte en indiquant la forme sous laquelle il est porté sur la carte ; des renvois permettent de passer de la carte au texte. Quelques noms cités dans ce dernier ne sont pas indiqués sur la carte et, sauf exception, les points notés au premier *Complément* n'y figurent naturellement pas (1). Nous avons restitué

(1) En outre quelques découvertes ou quelques localisations exactes postérieures à l'établissement de la Carte archéologique et à la publication du premier *Complément*, sont indiquées par leurs coordonnées — précises en grades, larges en degrés — avec le renvoi bibliographique utile ou, s'il s'y trouve une inscription, avec le numéro de celle-ci dans l'*Inventaire* ci-dessus des inscriptions du Cambodge, qui contient les références nécessaires.

la position de ceux oubliés par M. de LAJOSQUIÈRE au moyen des petites cartes détaillées qui complètent le texte du *Cambodge* de M. AYMONIER. A l'exclusion des noms nouveaux parus aux deux *Compléments*, toute absence ou toute différence de désignation sur les deux cartes archéologiques est indiquée dans la table. Enfin signalons que nous avons donné exactement les coordonnées d'après la carte pour deux points extrêmes, Saïgon et Bangkok, afin de permettre toutes vérifications désirables.

H. PARMENTIER.

A

- A Ban [À Bàn] (Prasat), *sous la forme* Aban.....  
Abo.....  
Ampe [Ampé].....  
Ampeu Diép Kuk), *sous la forme* Amphô.....  
Ămphơ Jāsôthôn.....  
Ămphơ Khong, *sous la forme* Kung.....  
Ămphơ Khurang Năi .. .. .  
Ămphơ Kūsūmphsăi.....  
Ămphơ Kūxinarai .. .. .  
Ămphơ Murang Samslô .. .. .  
Ămphơ Nang Rong.....  
Ămphơ Non Văt.....  
Ămphơ Thănom Phrăi, *sous la forme* Ămphơ Phnai.....  
Ămphơ Roi Ét .. .. .  
Ămphơ Tha Thom.....  
Ampil [Ampil] (Kuk) — Siemreap.....  
Ampil (Kuk) — Svay Chek, *près de* Phum Cheng.....  
Ampil (Prasat) — Svay Chek, *près d'*Ampil.....  
Ampil Kong [Kòú].....  
Ampil Pram Dem [Prăm Dòm], *sous la forme* Ampil.....  
Ampil Rolôm [Rolôm] (Prasat), *sous la forme* Ampil Roloh.....  
Ampil Thvear [Thvăr] (Kuk).....  
An-hoà.....  
Anar [Ănăr] (Prasat).....  
Andek *ou* Andet [Andét] (Prasat), *sous la forme* Andek.....  
Andeng Thom [Andên Thom] (Prasat).....  
Andôk [Andòk] (Prasat), *sous la forme* Andok.....  
Andong [Andón] (Prasat).....  
Andong e Thbong [è Thbôn] (Prasat), *sous la forme* Anlong Thom.....  
Andong Preng [Prên], *sous la forme* Andeng.....  
Ang Chuminik [Ăn Cūpnik], *voir* Kedei Ang.....  
Ang Pou [Ăn Pò].....  
Ang Rusei [Ăn Rūsěi], *sous la forme* Ang Rosei.....  
[Ăn Samrôn Tôn, Ăn Svây et Ăn Yây Tép], *voir* Samrong Tong (Ang).  
Angkor Borei [Ănkor Bórěi].....



| NÚMERO            | TOME | PAGE | GRADES   |           | DEGRÉS             |                     |
|-------------------|------|------|----------|-----------|--------------------|---------------------|
|                   |      |      | latitude | longitnde | latitude           | longitnde           |
| 295               | II   | 19   | 15,8     | 113,9     | 14                 | 102                 |
| 59                | I    | 63   | 12,8     | 114,5     | 11                 | 103                 |
| 87                | I    | 94   | 13,4     | 114,2     | 12                 | 102                 |
| 736               | III  | 357  | 15,6     | 112,4     | 14                 | 101                 |
| —                 | C2   | 8    | 17,5     | 113,0     | 15                 | 101                 |
| —                 | C2   | 16   | 16,9     | 113,1     | 15                 | 101                 |
| —                 | C2   | 7    | 17,1     | 113,5     | 15                 | 102                 |
| —                 | C2   | 22   | 18,1     | 111,7     | 16                 | 100                 |
| —                 | C2   | 78   | 18,2     | 113,0     | 16                 | 101                 |
| —                 | C2   | 7    | 17,2     | 113,7     | 15                 | 102                 |
| —                 | C2   | 38   | 16,2     | 111,5     | 14                 | 100                 |
| —                 | C2   | 33   | 16,7     | 111,0     | 15                 | 99                  |
| —                 | C2   | 74   | 17,4     | 112,9     | 15                 | 101                 |
| —                 | C2   | 73   | 17,8     | 112,4     | 16                 | 101                 |
| —                 | C2   | 17   | 16,9     | 112,4     | 15                 | 101                 |
| 504               | III  | 125  | 14,75    | 112,70    | 13 <sup>000'</sup> | 101 <sup>020'</sup> |
| 778               | III  | 373  | 15,4     | 111,9     | 13                 | 100                 |
| 818               | III  | 405  | 15,7     | 111,9     | 14                 | 100                 |
| 762               | III  | 367  | 15,3     | 112,2     | 13                 | 100                 |
| 870               | III  | 449  | 14,6     | 111,5     | 13                 | 100                 |
| 187               | I    | 260  | 14,3     | 113,7     | 12                 | 102                 |
| "                 | C1   | 34   | "        | "         | "                  | "                   |
| 95                | I    | 110  | 13,5     | 114,2     | 12                 | 102                 |
| 95 <sup>214</sup> | C1   | 14   | "        | "         | "                  | "                   |
| 899               | III  | 475  | 12,2     | 115,5     | 11                 | 103                 |
| 384               | II   | 148  | 16,5     | 112,7     | 14                 | 101                 |
| 186               | I    | 259  | 14,2     | 113,8     | 12                 | 102                 |
| "                 | C1   | 33   | "        | "         | "                  | "                   |
| 744               | III  | 361  | 15,4     | 112,2     | 13                 | 100                 |
| 786               | III  | 377  | 15,3     | 111,8     | 13                 | 100                 |
| 556               | III  | 238  | 15,0     | 113,1     | 13 <sup>030'</sup> | 101 <sup>040'</sup> |
| 559               | III  | 240  | 14,9     | 113,1     | 13 <sup>000'</sup> | 101 <sup>040'</sup> |
| 273               | I    | 363  | 15,4     | 113,5     | 13                 | 102                 |
| 15                | I    | 10   | 12,0     | 114,0     | 10                 | 102                 |
| 856               | III  | 426  | 14,7     | 111,8     | 13                 | 100                 |
| 17                | I    | 11   | 12,2     | 113,9     | 10                 | 102                 |

- Angkor Pias (Vat).....  
Angkor Thom [Thom] (Enceinte, monuments 486, 487, et terrasses bouddhiques d').....  
Angkor Vat.....  
Anlok [Anlòk].....  
[Anlũn Prãn] (CÆDÉS 132), voir Sambor.  
Anlong Thom [Thom] (Prasat), voir Andong e Thbong (Prasat).  
Ansong [Ansañ], voir Kuk Ansong (Prasat).  
Antim [Antim], voir Prahear Antim.  
[Antròk Kón] (CÆDÉS 236).....  
Arak [Áràk] (Kuk).....  
Arak Chho [Chò] (Kuk), sous la forme Arak Cho.....  
Arak Po Kon [Kón].....  
Arak Thalo, sous la forme Arak Talo.....  
Aram [Áràam] (Ku).....  
Asram Maha Rosei [Ásram Mahà Rosēi].....  
Athprah, voir Athvea (Vat).  
Athvea [Athvār] (Vat).....  
Ayuthia (Musée d').....

**B**

- Ba Ban, voir Chót-Mat.  
Ba Chong [Bà Chôn] (That).....  
Ba Chum, voir Bat Chum.  
Ba Cong, voir Ba Kong.  
Ba Dôm [Dôm] (That).....  
Ba Kan [Bà Khãn], voir Prah Kan, Pursat (290).  
Ba Khêng [Bàkhên], voir Phnom Ba Khêng.  
[Bà Kò], voir Prah Kò.  
Ba Kong [Bà Kôn].....  
Ba Puon [Bà Pũn], sous la forme Ba Phun.....  
Baamei (Prasat), sous la forme Bormeï : ..  
Bachei Baar, Bachey Baar, voir Vat Nokor.  
Badai [Bàdây] CÆDÉS, 15-17.....  
Bai Ek [Bây Ek], voir Bai Kaek.  
Bai Kaek [Bây Kaek].....  
Bak Angruk [Bà\ Anrũt] (Prasat) .....

| NUMÉRO | TOME | PAGE | GRADES   |           | DEGRÉS   |           |
|--------|------|------|----------|-----------|----------|-----------|
|        |      |      | latitude | longitude | latitude | longitude |
| 647    | III  | 312  | 15,05    | 112,60    | 13°30'   | 101°20'   |
| 471    | III  | 9    | 14,85    | 112,80    | 13°00'   | 101°20'   |
| 497    | III  | 91   | 14,80    | 112,85    | 13°00'   | 101°20'   |
|        | I    | 15   | 12,2     | 113,9     | 11       | 102       |
|        |      |      | 15,6     | 112,7     | 14       | 101       |
| 851    | III  | 423  | 14,9     | 111,9     | 13       | 100       |
| 773    | III  | 372  | 15,4     | 112,0     | 13       | 100       |
| 733    | III  | 355  | 15,6     | 112,6     | 14       | 101       |
| 627    | III  | 299  | 15,10    | 112,70    | 13°30'   | 101°20'   |
| 360    | II   | 113  | 17,2     | 112,6     | 15       | 101       |
| 19     | I    | 13   | 12,1     | 114,0     | 10       | 102       |
| "      | C1   | 4    | "        | "         | "        | "         |
| 500    | III  | 117  | 14,75    | 112,85    | 13°00'   | 101°20'   |
| 464    | II   | 320  | 15,9     | 109,2     | 14       | 98        |
| 326    | II   | 62   | 15,0     | 115,0     | 13       | 103       |
| 328    | II   | 63   | 15,1     | 115,1     | 13       | 103       |
| "      | C1   | 47   | "        | "         | "        | "         |
| 584    | III  | 265  | 14,75    | 112,95    | 13°00'   | 101°40'   |
| 475    | III  | 30   | 14,85    | 112,80    | 13°00'   | 101°20'   |
| 855    | III  | 425  | 14,00    | 112,00    | 13       | 100       |
|        | I    | 8    | 11,7     | 113,6     | 10       | 102       |
| 499    | III  | 116  | 14,80    | 112,80    | 13°00'   | 101°20'   |
| 766    | III  | 368  | 15,3     | 112,1     | 13°00'   | 100       |



- Bakna.....
- Bakong, voir Bang Kong (Prasat).
- Baksei Chankrang [Bàksēi Chāpkrôn].....
- Balang [Bālān], Murang Surin.....
- Balang, Pursat.....
- Balang (Kuk), Kralanh près Khvao.....
- Balang (Kuk), Kralanh près Mong.....
- Balang Thmei [Thmēi] (Kuk), sous la forme Prasat Thmei.....
- Ban Ballang.....
- Ban Bāllāng.....
- Ban Ban, voir Chôt-mat.
- Ban Bus, voir Amphor Non Vāt.
- Ban Bưng.....
- Ban Bưng Kê.....
- Ban Chau [Ban Chān] (Ku), sous la forme Ban Cham.....
- Ban Dan [Dān] (Prasat).....
- Ban Dan (Pr.).....
- Ban Fāi Māi.....
- Ban Hīn Khon.....
- Ban Hua Sra, sous la forme Srā.....
- Ban Huei Thamo [Huēi Thāmō], voir Huei Thamo.
- Ban Kadūt (Pr.).....
- Ban Kasú, non porté sur la carte.....
- Ban Kau [Kāo] (Prasat), sous la forme Ban Kan.....
- Ban Khai.....
- Ban Kham Thāe Sō.....
- Ban Khamoi [Khamōi].....
- Ban Khāmōi.....
- Ban Kha Noi, sous la forme Kā Noi.....
- Ban Kho.....
- Ban Khô Ku Vang, sous la forme Ban Ko Ku Vang.....
- Ban Khôk (V).....
- Ban Khôk Kê, voir Ku.....
- Ban Khūt To (Ku) sous la forme Ban Khut To.....
- Ban Kremah.....
- Ban Ku (Ku).....
- Ban Ku (Ku).....
- Ban Ku Noi.....
- Ban Kūt Lai, sous la forme Ban Kut Lāt.....

| NUMÉRO             | TORE | PAGE | GRADES   |           | DEGRÉS   |           |
|--------------------|------|------|----------|-----------|----------|-----------|
|                    |      |      | latitude | longitude | latitude | longitude |
| 337 <sup>ter</sup> | C1   | 51   | 16.2     | 114.8     | 14       | 109       |
| 495                | III  | 85   | 14,80    | 112,80    | 13°00'   | 101°20'   |
| 387                | II   | 152  | 15,0     | 112,4     | 14       | 101       |
| 290,2              | C1   | 41   | 14,0     | 112,7     | 12       | 101       |
| 690                | III  | 333  | 15,25    | 112,50    | 13°30'   | 101°00'   |
| 704                | III  | 338  | 15,3     | 112,04    | 13°30    | 101°00'   |
| 774                | III  | 372  | 15,4     | 112,0     | 13°      | 100       |
| —                  | C2   | 17   | 16,9     | 112,5     | 15       | 101       |
| —                  | C2   | 33   | 16,8     | 110,8     | 15       | 99        |
| —                  | C2   | 23   | 18,2     | 112,2     | 16       | 101       |
| —                  | C2   | 8    | 17,1     | 113,1     | 15       | 101       |
| 355                | II   | 104  | 17,4     | 113,3     | 15       | 101       |
| 358                | II   | 106  | 17,0     | 112,8     | 15       | 101       |
| —                  | C2   | 18   | 15,8     | 112,6     | 14       | 101       |
| —                  | C2   | 33   | 16,8     | 110,6     | 15       | 99        |
| 426                | C2   | —    | —        | —         | —        | —         |
| —                  | C2   | 34   | 17,1     | 110,4     | 15       | 99        |
| —                  | C2   | 18   | 16,3     | 112,5     | 14       | 101       |
| —                  | II   | 307  | 16,8     | 110,7     | 15       | 99        |
| 394                | II   | 166  | 16,3     | 112,8     | 14       | 101       |
| —                  | C2   | 35   | 17,5     | 110,7     | 15       | 99        |
| —                  | C2   | 27   | 16,6     | 110,6     | 14       | 99        |
| 354                | II   | 103  | 17,2     | 113,2     | 15       | 101       |
| 354                | C2   | —    | —        | —         | —        | —         |
| —                  | C2   | 21   | 16,9     | 112,4     | 15       | 101       |
| —                  | C2   | 20   | 17,3     | 113,0     | 15       | 101       |
| —                  | C2   | 75   | 17,0     | 113,0     | 15       | 101       |
| —                  | C2   | 81   | 16,6     | 110,9     | 14       | 99        |
| —                  | C2   | 75   | —        | —         | —        | —         |
| —                  | C2   | 74   | 17,4     | 112,9     | 15       | 101       |
| 395                | II   | 168  | 16,2     | 113,3     | 14       | 102       |
| 443                | II   | 273  | 17,0     | 111,2     | 15       | 100       |
| 443                | C2   | 88   | —        | —         | —        | —         |
| —                  | C2   | 75   | 17,6     | 112,2     | 15       | 100       |
| —                  | C2   | 60   | 16,9     | 113,9     | 15       | 102       |



- Ban Lalông Phimai [Lalông Phimai].....  
Ban Lam Ôm [Lâm Ôm], non porté sur la carte.....  
Ban Lao Dôm.....  
Ban Lumphük (Pr.) sous la forme Ban Lumpuk.....  
Ban Mák Seo.....  
Ban Mưang Khônbuti.....  
Ban Mưang Mon.....  
Ban Mưang Mun.....  
Ban Mưang Phái, sous la forme Ban Mưang Bái.....  
Ban Mưang Sung Yang.....  
Ban Mưn Sì Noi.....  
Ban Na.....  
Ban Na.....  
Ban Na Klang [Ná Klang].....  
Ban Nang Ram [Nang Răm] (Prasat), sous la forme Prasat Nang Ram.....  
Ban Narai.....  
Ban Non Khâyôm.....  
Ban Non Khô, sous la forme Ban Non Kho.....  
Ban Non Mak Pao, voir Âmphơ Phănôm Phrăi.....  
Ban Non Măn.....  
Ban Nong Hín.....  
Ban Nong Khôk, sous la forme Ban Nong Kôk.....  
Ban Nong Ku.....  
Ban Pakham [Pa:khăm], voir Pakham (Vat).  
Ban Pakhô.....  
Ban Pathailin.....  
Ban Phái Jăi, sous la forme Ban Pai Jăi.....  
Ban Phak Măi, sous la forme Ban Kôk Măi.....  
Ban Phôn Mưang Mathăn, sous la forme Ban Phôn Mưang Neison.....  
Ban Phôn Mưang.....  
Ban Phôn Mưang Mathăn, sous la forme Ban Phôn Mưang Noi Seng.....  
Ban Phutsa [Phũtsa].....  
Ban Phũtsa.....  
Ban Pưei Noi.....  
Ban Prah Non [Phra: Non].....  
Ban Prang [Prasat].....  
Ban Prasat, Sisaket.....  
Ban Prasat (Ku), Klang.....  
Ban Prasat (Prasat), Klang, au S-O. du précédent.....



| NUMÉRO          | TOME | PAGE | GRADES   |           | DEGRÉS   |           |
|-----------------|------|------|----------|-----------|----------|-----------|
|                 |      |      | latitude | longitude | latitude | longitude |
| 455             | II   | 308  | 16,7     | 110,5     | 15       | 99        |
| —               | II   | 103  | 17,1     | 113,5     | 15       | 102       |
| —               | C2   | 69   | 16,3     | 113,2     | 14       | 101       |
| —               | C2   | 69   | 16,1     | 113,2     | 14       | 101       |
| —               | C2   | 69   | 16,4     | 113,2     | 14       | 101       |
| —               | C2   | 87   | 16,8     | 112,4     | 15       | 100       |
| —               | C2   | 91   | 18,2     | 110,5     | 16       | 99        |
| —               | C2   | 71   | 16,8     | 112,6     | 15       | 101       |
| —               | C2   | 73   | 17,7     | 118,8     | 16       | 101       |
| —               | C2   | 78   | 18,0     | 112,2     | 16       | 101       |
| —               | C2   | 70   | 16,6     | 112,9     | 14       | 101       |
| 456             | II   | 300  | 17,3     | 110,5     | 15       | 99        |
| 456             | C2   | 89   | —        | —         | —        | —         |
| 449             | II   | 302  | 16,5     | 110,5     | 14       | 99        |
| 446             | II   | 277  | 17,0     | 111,4     | 15       | 100       |
| 453             | II   | 307  | 16,8     | 110,7     | 15       | 99        |
| —               | C2   | 74   | 17,3     | 113,0     | 15       | 101       |
| —               | C2   | 61   | 17,2     | 113,7     | 15       | 102       |
| —               | C2   | 74   | —        | —         | —        | —         |
| —               | C2   | 88   | 17,0     | 112,1     | 15       | 100       |
| —               | C2   | 71   | 16,9     | 112,9     | 15       | 101       |
| —               | C2   | 65   | 16,5     | 113,7     | 14       | 102       |
| —               | C2   | 66   | 16,6     | 113,3     | 14       | 102       |
| —               | C2   | 88   | 17,2     | 110,4     | 15       | 99        |
| —               | II   | 229  | 16,6     | 111,5     | 14       | 100       |
| —               | C2   | 61   | 17,3     | 113,6     | 15       | 102       |
| —               | C2   | 68   | 16,4     | 112,9     | 14       | 101       |
| —               | C2   | 61   | 16,6     | 113,7     | 14       | 102       |
| —               | C2   | 65   | 17,4     | 113,6     | 15       | 102       |
| —               | C2   | 61   | 16,6     | 113,7     | 14       | 102       |
| 43 <sup>R</sup> | II   | 265  | 16,6     | 110,7     | 15       | 99        |
| 438             | C2   | 81   | —        | —         | —        | —         |
| —               | C2   | 80   | —        | —         | —        | —         |
| 330,5           | C1   | 56   | 16,5     | 114,8     | 14       | 103       |
| 434             | II   | 252  | 16,3     | 111,0     | 14       | 99        |
| 370             | II   | 123  | 16,5     | 112,9     | 14       | 101       |
| 440             | II   | 268  | 16,8     | 111,0     | 15       | 99        |
| 430             | II   | 266  | 16,8     | 110,0     | 15       | 99        |

- Ban Prasat .....
- Ban Prasat (Prasat), Surin .....
- Ban Prasat Jor.....
- Ban Sai, *sous la forme* Ban Soi.....
- Ban Sake [Sàke] .....
- Ban Samo [Sämo] (Prasat).....
- Ban Samrong [Samrôn].....
- Ban Samrông .....
- Ban Sänen .....
- Ban Sänom (Pr).....
- Ban Saphur .....
- Ban Sat, *sous la forme* Ban Sat.....
- Ban Si (Pr.) .....
- Ban Ti Tan Thai, *voir* Saylong.
- Ban Sida [Sida] (Ku).....
- Ban Sing .....
- Ban Sra Bua .....
- Ban Ta Ku (Ku).....
- Ban Ta Ku (Ku).....
- Ban Täläng Xâu, *sous la forme* Ban Thaleng Xâu.....
- Ban Thanon Hak [Thánôn Hâk].....
- Ban That [Thât], Bassac.....
- Ban That, Ratanaburi.....
- Ban Thên, *sous la forme* Ban Ten.....
- Ban Vang [Vâng].....
- Ban Xuen .....
- Ban Yang, *voir* Mirang Yang Nitsanak.  
[Bânan], *voir* Banon.
- Bang [Bên] (Prasat).....
- Bang Damnak [Damnâk] .....
- Bang Kong (Prasat), *sous la forme* Bakong.....
- Bang Kúi [Kuy] (Prasat).....
- Bang Prei Khmei.....
- Bang Ro [Pônro], Svay Chek, *sous la forme* Bangro.....
- Bang Ro (Prasat), Puok, *sous la forme* Bangro.....
- Bang Ro (Prasat), Chongkal, *sous la forme* Bangro.....
- Bang Rouy, *manque dans le texte ; voir* Beng Rowi ?
- Bangkok (Musée de) .....

| NUMÉRO | TOME | PAGE | GRADÉS   |           | DEGRÉS   |           |
|--------|------|------|----------|-----------|----------|-----------|
|        |      |      | latitude | longitude | latitude | longitude |
| 439    | C2   | 87   | —        | —         | —        | —         |
| 392    | II   | 163  | 16,2     | 113,0     | 14       | 101       |
| —      | C2   | 69   | 16,3     | 113,2     | 14       | 101       |
| —      | C2   | 91   | 16,3     | 111,8     | 14       | 100       |
| 342    | II   | 90   | 16,8     | 116,0     | 15       | 104       |
| 393    | II   | 164  | 16,3     | 113,0     | 14       | 101       |
| —      | II   | 229  | 16,5     | 111,5     | 14       | 100       |
| —      | C2   | 71   | 16,9     | 112,0     | 15       | 100       |
| —      | C2   | 62   | 17,4     | 113,0     | 15       | 101       |
| —      | C2   | 70   | 16,7     | 112,6     | 15       | 101       |
| 353    | II   | 102  | 16,9     | 114,2     | 15       | 102       |
| —      | C2   | 74   | 17,4     | 112,9     | 15       | 101       |
| —      | C2   | 74   | 16,2     | 113,4     | 14       | 102       |
| 444    | II   | 274  | 17,1     | 111,3     | 15       | 100       |
| —      | C2   | 62   | 18,0     | 113,4     | 16       | 102       |
| —      | C2   | 73   | 17,7     | 112,6     | 15       | 101       |
| 427    | II   | 224  | 16,3     | 110,7     | 14       | 99        |
| 427    | C2   | 85   | —        | —         | —        | —         |
| —      | C2   | 85   | 15,9     | 110,9     | 14       | 99        |
| —      | II   | 229  | 16,6     | 111,6     | 14       | 100       |
| 338    | II   | 74   | 16,3     | 114,8     | 14       | 103       |
| —      | C1   | 51   | "        | "         | "        | "         |
| 406    | II   | 219  | 16,8     | 112,8     | 15       | 101       |
| —      | C2   | 87   | 16,7     | 112,2     | 15       | 100       |
| 454    | II   | 308  | 16,7     | 110,5     | 15       | 99        |
| —      | C2   | 88   | 17,2     | 110,4     | 15       | 99        |
| —      | C2   | 76   | 17,9     | 111,9     | 16       | 100       |
| 171    | I    | 238  | 15,0     | 114,1     | 13       | 102       |
| 166    | I    | 236  | 14,4     | 114,0     | 12       | 102       |
| 650    | III  | 313  | 15,05    | 112,50    | 13°30    | 101°00    |
| 250    | I    | 339  | 15,2     | 113,3     | 13°30    | 101°40    |
| 193    | I    | 264  | 14,4     | 113,5     | 13       | 102       |
| 779    | III  | 373  | 15,3     | 111,8     | 13       | 100       |
| 615    | III  | 297  | 15,00    | 112,80    | 13°30    | 101°20    |
| 735    | III  | 256  | 15,6     | 112,3     | 14       | 101       |
| —      | —    | —    | 14,6     | 111,5     | 13       | 100       |
| 461    | II   | 318  | 15,35    | 109,17    | 13°48    | 98°14     |



- Banh Yong, voir Bayon.  
Bankrai (Kuk).....  
Banlei (Prasat).....  
Banlei Ampil [Ampil], voir Banteai Ampil.  
Banon [Bànan], sous la forme Banan .....  
[Bantây], voir Banteai.  
[Bantây Präv], voir Banteai Priau.  
Banteai [Bantây] (Prasat).....  
Banteai Ampil [Ampil], sous la forme Banteai Ampil .....  
Banteai Chakrei [Čakrei].....  
Banteai Chhmar [Čhmär].....  
Banteai Kedei [Kdei].....  
Banteai Neang [Nän], voir Phnom Banteai Neang.  
Banteai Phum Pon, voir Phum Pon (Prasat).  
Banteai Plang.....  
Banteai Prei, sous la forme Roncheai Prei.....  
  
Banteai Prei Angkor ou Nokor.....  
  
Banteai Priau [Präv] .....  
Banteai Samre [Samré] .....  
Banteai Srei [Srei] .....  
Banteai Srei (BEFEO., XIX (1), 66 sqq.).....  
Banteai Stung [Stôn] (Prasat).....  
Banteai Svay Kabal Turk, voir Svay Kabal Turk (Prasat).  
Banteai Tá Keam, voir Ta Kôm Thom (Prasat).  
Banteai Ta Prohm, voir Ta Prohm.  
Banteai Teap .....  
Banteai Trau.....  
Bar Veal, voir Bovel.  
Baray [Bàrày], Takeo.....  
Baray occidental, Siemreap.....  
Baray oriental, Siemreap.....  
Baray (Vat), Baray .....  
Baray Bachei [Bàcei], voir Prah Theat Baray.  
Baray Mebôn [Mébôn], Siemreap, voir Baray occidental et Baray oriental.  
Baray Mebôn, Svay Chek, voir Banteai Chhmar.....  
Baray Prah Theat, voir Prah Theat Baray.  
Bareng (Kuk).....  
[Bàsàk], voir Bassac, Svay Rieng.

| NUMÉRO             | TOME | PAGE | GRADES   |           | DEGRÉS   |           |
|--------------------|------|------|----------|-----------|----------|-----------|
|                    |      |      | latitude | longitude | latitude | longitude |
| 515                | III  | 120  | 14,80    | 112,75    | 13°00'   | 101°20'   |
| 377                | II   | 139  | 16,2     | 112,2     | 14       | 100       |
| 865                | III  | 439  | 14,3     | 111,0     | 12       | 100       |
| 699                | III  | 337  | 15,25    | 112,45    | 13°30'   | 101°00'   |
| 560                | III  | 240  | 14,9     | 113,1     | 13°00'   | 101°40'   |
|                    | I    | 51   | 12,1     | 114,4     | 10       | 103       |
| 816                | III  | 391  | 15,6     | 111,9     | 14       | 100       |
| 535                | III  | 200  | 14,80    | 112,85    | 13°00'   | 101°20'   |
| 659                | III  | 318  | 15,00    | 112,45    | 13°30'   | 101°00'   |
| 524                | III  | 157  | 14,85    | 112,85    | 13°00'   | 101°20'   |
| 107                | I    | 134  | 13,2     | 114,0     | 11       | 103       |
| "                  | C1   | 15   | "        | "         | "        | "         |
| 782                | III  | 373  | 15,4     | 111,7     | 13       | 100       |
| 541                | III  | 221  | 14,85    | 112,95    | 13°00'   | 101°20'   |
| 575                | III  | 260  | 14,6     | 113,1     | 13°00'   | 101°40'   |
|                    |      |      | 15,10    | 112,95    | 13°30'   | 101°40'   |
| 197                | I    | 265  | 14,4     | 113,7     | 12       | 102       |
| 815                | III  | 388  | 15,5     | 112,0     | 13       | 100       |
| 32                 | I    | 37   | 12,4     | 113,8     | 11       | 102       |
| 16                 | I    | 10   | 12,1     | 113,8     | 10       | 102       |
| 516                | III  | 130  | 14,85    | 112,75    | 13°00'   | 101°20'   |
| 530                | III  | 171  | 14,85    | 112,90    | 13°00'   | 101°20'   |
| 150                | I    | 208  | 13,7     | 114,1     | 12       | 102       |
|                    | III  | 401  |          |           |          |           |
| 147 <sup>bis</sup> | C1   | 19   | 13,6     | 114,2     | 12       | 102       |

- Basat, voir Prei Prasat.  
Baset [Básét] (Vat), sous la forme V. Basset.....  
Basrei, voir Prah Srei (Prasat) et Toch (Prasat).  
Bassac [Básák], Svay Rieng.....  
Bassac [Básák], Bassac.....  
Bat Chum [Bát Ćũm] (Prasat).....  
Batang, voir Beng Mealea.....  
Bati [Báti] (Vat).....  
Battambang, voir Vat Sla Kêt.....  
Bayang [Báyàn].....  
Bayon [Báyon].....  
Be Rup, voir Pré Rup.  
Bei [Běi] (Prasat), Promtep.....  
Bei (Prasat), Siemreap.....  
Bek Don (Kuk), sous la forme Bek Dom [Bèk Dòm].....  
Ben-cat (BEFEO, XVII (6), 47; le d est une faute d'impression).....  
Ben Logo, voir Angkor Borei  
[Bèh], voir Beng (Pr. sat) et Bang (Prasat).  
Beng [Bèh] (Prasat), Phnom Srok, près: Phnom Srok (le point seul est marqué sur la carte)  
Beng (Prasat), Phnom Srok, près Thnong.....  
Beng Chruy [Ćrũy].....  
Beng Damnak, voir Bang Damnak.  
Beng e Chõng [è Ćõh] (Prasat).....  
Beng e Thbõng [è Thbõh] (Prasat).....  
Beng Keo [Kèv] (Prasat).....  
Beng Mealea [Mälä].....  
Beng Rang [Rän].....  
Beng Rowi, voir Bang Rouy?.....  
Beng Thea [Thä] (That).....  
Binh-hung đông (BEFEO, XVII (6), 47).....  
Bo Ikha [Bõ Ika], non marqué sur la carte.....  
Bo Phan Kan (That).....  
Bohan [Bohàn] ou Boran (Prasat).....  
Boromanivet (Vat), voir Bangkok.....  
Bos Prah Non [Bõs Prah Nan], voir Prah Non.  
Bõs Sbau, sous la forme Sbau, simple village hien que marqué en rouge sur la carte....



| NUMÉRO             | TOME | PAGE | GRADES   |           | DEGRÉS   |           |
|--------------------|------|------|----------|-----------|----------|-----------|
|                    |      |      | latitude | longitude | latitude | longitude |
| 862                | III  | 432  | 14,5     | 112,1     | 13       | 100       |
| 68                 | I    | 68   | 12,3     | 114,9     | 11       | 103       |
| "                  | C1   | 11   | "        | "         | "        | "         |
| "                  | C1   | 56   | 16,5     | 114,9     | 14       | 103       |
| 536                | III  | 269  | 14,80    | 112,85    | 13°00'   | 101°20'   |
| 217                | I    | 290  |          |           |          |           |
|                    | I    | 37   | 12,5     | 113,8     | 11       | 102       |
|                    |      |      | 14,5     | 112,0     | 13       | 100       |
| 3                  | I    | 3    | 11,7     | 113,8     | 10       | 102       |
| "                  | C1   | 3    | "        | "         | "        | "         |
| 474                | III  | 20   | 14,85    | 112,80    | 13°00'   | 101°20'   |
| 286                | I    | 390  | 15,6     | 113,6     | 14       | 102       |
| 494                | III  | 84   | 14,85    | 112,80    | 13°00'   | 101°20'   |
| 800                | III  | 383  | 15,2     | 111,9     | 13       | 100       |
|                    |      |      | 12,3     | 115,8     | 11       | 104       |
| 760                | III  | 367  | 15,1     | 112,1     | 13       | 101       |
| 742                | III  | 360  | 15,4     | 112,2     | 13°30'   | 101°00'   |
| 82 <sup>bis</sup>  | C1   | 13   | 13,3     | 114,1     | 12       | 102       |
| 198                | I    | 266  | 14,4     | 113,3     | 12       | 101       |
| 199                | I    | 267  | 14,4     | 113,3     | 12       | 102       |
| 216                | I    | 287  | 14,9     | 113,2     | 13°00'   | 101°40'   |
| 214                | I    | 283  | 14,8     | 113,2     | 13°00'   | 101°40'   |
| 857                | III  | 426  | 14,7     | 111,8     | 13       | 100       |
|                    | III  | 449  |          |           |          |           |
| 324 <sup>ter</sup> | C1   | 46   | 15,0     | 114,9     | 13       | 103       |
|                    |      |      | 12,00    | 115,84    | 10       | 104       |
|                    | II   | 300  | 16,5     | 110,4     | 14       | 99        |
| 359                | II   | 108  | 17,0     | 112,7     | 15       | 101       |
| 321                | II   | 57   | 15,0     | 114,9     | 13       | 103       |
| "                  | C1   | 43   | "        | "         | "        | "         |
|                    | II   | 318  |          |           |          |           |
|                    | III  | 381  | 15,2     | 112,0     | 13       | 100       |

Botumvodei [Bôtũmvodēi] (Vat), voir Phnom-Penh.....  
Bovel [Bar Vâl], sous la forme Bouel.....  
Bùng-bình.....  
Bưng Chiũ.....

C

[C...], voir Ch.  
Ca Ker, voir Koh Ker.  
Cai là (Cædès, 503).....  
Cak (Prasat), voir BEFEO., XIX (5), 125.....  
Chakret (Vat), voir Prah Vihear Kuk, Ba Phnom.  
Cham Bak [Cãmbãk], voir Trapeang Chambok (Prasat).  
Chambak Meas [Mãs], sous la forme Phnom Chambak Meas.....  
Chambon [Xũmphon] (Vat), voir Mưang Surin.....  
Chamnon [Cãmnoũm].....  
Chãmpa Thong (Prasat), non porté sur la carte.....  
Chamrek Chau, sous la forme Chamrel Chan.....  
Chamrel Chan, voir Chamrek Chau.  
Chan [Cãn] (Kuk), Puok, près Angkor Pias.....  
Chan (Kuk), village, Puok.....  
Chan (Kuk), Puok, près Trapeang Thom.....  
Chan (Kuk), [Kòk Cãn], Roluos.....  
Chan Lung.....  
Chan Na (Vat).....  
Chan Nakon [Chãn Nakhon].....  
Chang Ha [Cãn Hà] (Prasat).....  
Chang Ò, voir Changhõ (Prasat).  
Chang Pi (Prasat).....  
Changhõ [Cãnõ] (Prasat), sous la forme Chang Ò.....  
Chanlatdai [Cãnlatdai] (Prasat), voir Chanleas Dei (Prasat) 817.  
Chanleas Dei (Prasat), Svay Chek, près Svay Chek, sous le mot en noir Svay.....  
Chanleas Dei (Prasat), Svay Chek, entre Kedol et Ampil, non marqué sur la carte.....  
Chantabun.....  
Chao Srei Vibol [Cau Srei Viból] (Prasat).....  
Chap (That), voir Nong Buor (Prasat).....  
Char [Cãr] (Prasat).....  
Char Pin (Prasat).....

| NUMÉRO             | TOME | PAGE | GRADES   |           | DEGRÉS   |           |
|--------------------|------|------|----------|-----------|----------|-----------|
|                    |      |      | latitude | longitude | latitude | longitude |
|                    | I    | 82   |          |           |          |           |
| 869                | C1   | 12   |          |           |          |           |
|                    | III  | 448  | 14,6     | 111,6     | 13       | 100       |
| 893                | III  | 472  | 12,5     | 115,5     | 11       | 204       |
| —                  | C2   | 74   | 17,9     | 112,5     | 16       | 101       |
|                    |      |      | 11,22    | 115,14    | 10       | 103       |
|                    |      |      | 14,785   | 112,825   | 13°00'   | 101°00'   |
| 131                | I    | 185  | 13,9     | 114,1     | 12       | 103       |
|                    | II   | 141  |          |           |          |           |
| 22                 | I    | 16   | 12,3     | 113,8     | 11       | 102       |
| —                  | C2   | 84   | 16,1     | 110,8     | 14       | 99        |
| 243                | I    | 333  | 15,1     | 113,5     | 13       | 102       |
| 648                | III  | 312  | 15,05    | 112,60    | 13°30'   | 101°20'   |
| 637                | III  | 307  | 15,10    | 112,60    | 13°30'   | 101°20'   |
| 623                | III  | 298  | 15,05    | 112,65    | 13°30'   | 101°20'   |
| 569                | III  | 256  | 14,8     | 113,1     | 13°00'   | 101°40'   |
| 126                | I    | 171  | 13,1     | 114,2     | 11       | 102       |
| 40                 | I    | 55   | 12,3     | 114,5     | 11       | 103       |
| 336                | II   | 73   | 17,0     | 114,5     | 15       | 103       |
| 219 <sup>b12</sup> | C1   | 37   | 14,8     | 113,2     | 13°00'   | 101°40'   |
| 381                | II   | 142  | 16,5     | 112,6     | 14       | 101       |
| 792                | III  | 380  | 15,3     | 111,9     | 13       | 100       |
| 783                | III  | 376  | 15,3     | 111,8     | 13       | 100       |
| 817                | III  | 405  | 15,7     | 111,9     | 14       | 100       |
| 884                | III  | 455  | 13,9     | 110,0     | 12       | 99        |
| 564                | III  | 248  | 14,8     | 113,0     | 13°00'   | 101°40'   |
| 329                | II   | 64   | 15,1     | 115,2     | 13       | 103       |
| 598                | III  | 286  | 14,95    | 112,75    | 13°00'   | 101°20'   |
| 729                | III  | 355  | 15,7     | 112,6     | 14       | 101       |



- Chas, Svay Chek, voir Kchas (Prasat).  
Chas [Čäs] (Kuk), Svay Chek, *non marqué sur la carte*.  
Chas (Vat), Türk Cho, *sous la forme Cha*.  
Chau Say [Čau Sây].....  
Chau Sei Tevada, voir Chau Say.  
Cheachul (Prasat).....  
Cheam Kdal (Prasat).....  
Chean Chum [Čân Čum].....  
Chean Sram [Sram].....  
Cheang Mai, voir Chang Pi (Prasat).  
Chedei [Čedëi] (Prasat), *sous la forme Cheidei*.  
Chei [Čei] (Kuk), *non marqué sur la carte*.  
Chei Kebo (Prasat).....  
Chen (Prasat), voir Koh Ker.....  
Chen Cho Kas Ko.....  
Cheng [Čên] (Prasat), *non porté sur la carte*.  
Cheng Beng [Bên] (Prasat).....  
Chenh [Čên] (Prasat).....  
Chhat Maha Rusei [Čhât Mahâ Rosëi].....  
Chhlang [Čhlañ] (Prasat), *marqué seulement Pr. en noir*.  
Chhor Teal Tura, voir Cnor Teal Tura.  
Chhuk [Čhuk] (Kuk), Kralanh.....  
Chhuk (Prasat), Phnom Srok, *près Thnong*.  
Chhuk (Prasat), Phnom Srok, *près Run Tao*.  
Chhuk (Prasat), Promtep.....  
Chhuk (Prasat), Roluos, *sous la forme Chuk*.  
Chhuk (Prasat), Surin, voir Chranieng (Prasat).  
Chieng Meng (Prasat).....  
Chikreng (Čikrên).....  
Chikreng (Prasat).....  
Chõ Kram [Chõ Krâm] (Kuk).....  
Chõ Teal [Chõtâl] (Vat).....  
Chõ Teal Tur [Tur] (Prasat).....  
Chok [Čak] (Prasat).....  
Chom Pra (Prasat).....  
Chomphon (Vat), voir Chambon (Vat).  
Chõng Ang [Čõñ Àñ].....  
Chõng Ek [Èk] (Vat) (CÆPÈS, 426).....  
Chõng Tin [Tien] (Prasat).....

| NUMÉRO               | TOME | PAGE | GRADES   |           | DEGRÉS   |           |
|----------------------|------|------|----------|-----------|----------|-----------|
|                      |      |      | latitude | longitude | latitude | longitude |
| 797                  | III  | 381  | 15,2     | 112,0     | 13       | 100       |
| 842                  | III  | 419  | 15,10    | 112,3     | 13°00'   | 101°00'   |
| 489                  | III  | 75   | 14,85    | 112,85    | 13°00'   | 101°20'   |
| 161                  | I    | 224  | 14,8     | 114,3     | 13       | 102       |
| 296                  | II   | 20   | 15,8     | 113,9     | 14       | 102       |
| 1,2                  | I    | 1,2  | 11,7     | 113,8     | 10       | 102       |
| 284                  | I    | 381  | 15,5     | 113,4     | 13       | 102       |
| 502                  | III  | 123  | 14,75    | 112,80    | 13°00'   | 101°20'   |
| 775                  | III  | 372  | 15,4     | 112,0     | 13       | 100       |
| 734                  | III  | 355  | 15,6     | 112,2     | 14       | 101       |
| 271                  | I    | 361  |          |           |          |           |
| 242                  | I    | 333  | 15,0     | 113,6     | 13       | 102       |
| 813                  | III  | 388  | 15,5     | 111,9     | 13       | 100       |
| 788                  | III  | 378  | 15,3     | 111,9     | 13       | 100       |
| 311                  | II   | 44   | 15,8     | 114,0     | 14       | 102       |
| 554                  | III  | 238  | 15,7     | 113,1     | 13°30'   | 101°40'   |
|                      | II   | 161  | 16,1     | 112,8     | 14       | 101       |
| 702                  | III  | 337  | 15,25    | 112,45    | 13°30'   | 101°00'   |
| 741                  | I    | 329  | 15,0     | 113,7     | 13       | 102       |
| 763                  | III  | 360  | 15,4     | 112,2     | 13°30'   | 101°00'   |
| 238                  | III  | 368  | 15,3     | 112,2     | 13°30'   | 101°00'   |
| 549                  | III  | 235  | 14,90    | 112,95    | 13°00'   | 101°40'   |
| 316                  | II   | 53   | 15,5     | 113,9     | 13       | 102       |
| 199 <sup>bis</sup> . | C1   | 34   | 14,4     | 113,3     | 13       | 102       |
| 200, 201             | I    | 268  | 14,4     | 113,3     | 13       | 102       |
| 388                  | II   | 152  | 16,0     | 112,4     | 14       | 101       |
| 16 <sup>bis</sup> .  | C1   | 4    | 16,1     | 113,7     | 10       | 102       |
| 297                  | II   | 20   | 15,8     | 113,8     | 14       | 102       |
| 785                  | III  | 377  | 15,3     | 111,8     | 13       | 100       |
| 380                  | II   | 141  | 16,6     | 112,4     | 14       | 101       |
| 111                  | I    | 139  | 13,2     | 114,9     | 11       | 103       |
|                      |      |      | 12,7     | 113,9     | 11       | 102       |
| 722                  | III  | 351  | 15,5     | 112,4     | 13°30'   | 101°00'   |



- Chot Lok (Prasat), voir Tang Krasang.....  
Chót-mạt, remplace Hoa-đức (pour Hào-đức), mal placé.....  
Chranieng [Čranieñ], (Prasat) Kralanh, non porté sur la carte.....  
Chranieng (Prasat), Phnom Srok.....  
Chranieng (Prasat), Surin.....  
Chrelong [Čraloñ] (Vat).....  
Chrome, voir Phnom Krom.  
Chrop [Črop] (Prasat).....  
Chrum [Črũñ] (Prasats), voir Angkor Thom.....  
Chruoy Ampil [Črũoy Ampil] (CÆDÈS, 116).....  
Crom, voir Phnom Krom.

D

- Dach Kantop [Dăc Kantop].....  
Dambang Dek [Dambañ Dêk].....  
[Dambók Khpôs], voir Dombok Khpos (Prasat).  
Damnak [Dambăk] (Vat).....  
Dămnăk Nang Khao.....  
Damnak Sdach [Sdăc].....  
Damrei [Dămrei] (Prasat), voir Koh Ker.....  
Damrei Krap [Krăp] (Prasat), voir Sras Damrei.  
Dap [Dăp] (Prasat).....  
Dei Dôm [Dêi Dôm].....  
Denh Cho.....  
Dhatu Panom, voir Phanom (That).  
Doch Sdach Komlong [Dôt Sdăc Kômloñ] (Prasat), non porté sur la carte.....  
Dombok Khpos [Dambók Khpôs] (Prasat).....  
Don An [Dôn An] (Prasat).....  
Don Cheam (Prasat).....  
Don Diu.....  
Don Dom [Dôn Dôm] (Prasat).....  
Don Kom (Kuk).....  
Don Ngao (Prasat).....  
[Dón Péñ], voir Dong Peng (Vat).  
Don Tei, Puok.....  
Don Tei (Prasat), Kralanh.....  
Don Tia (Prasat).....  
Don Tri, sous la forme Dontri.....



| NUMÉRO | TOME | PAGE | GRADES   |             | DEGRÉS   |           |
|--------|------|------|----------|-------------|----------|-----------|
|        |      |      | latitude | longitude   | latitude | longitude |
|        | I    | 215  |          |             |          |           |
| 888    | III  | 468  | 12,79    | 115,21      | 11       | 103       |
| 693    | III  | 334  | 15,20    | 112,50      | 13°30'   | 101°00'   |
| 764    | III  | 368  | 15,3     | 112,1       | 13       | 100       |
| 378    | II   | 140  | 16,3     | 112,3       | 14       | 101       |
| 148    | I    | 208  | 13,6     | 114,2       | 12       | 102       |
| 290,3  | C1   | 41   | 14,2     | 112,5       | 12       | 101       |
| 472    | III  | 10   |          |             |          |           |
|        |      |      | 14,9     | 14,7 à 15,1 | 15       | 103       |
| 821    | III  | 407  | 15,7     | 111,9       | 14       | 100       |
| 86     | I    | 93   | 13,2     | 114,3       | 11       | 102       |
| 545    | III  | 230  | 14,80    | 112,85      | 13°00'   | 101° 20'  |
| —      | C2   | 71   | 17,7     | 112,1       | 15       | 100       |
| 632    | III  | 303  | 15,15    | 112,65      | 13°00'   | 101° 20'  |
| 269    | I    | 358  |          |             |          |           |
| 287    | I    | 390  | 15,7     | 113,6       | 14       | 102       |
| 588    | III  | 275  | 14,75    | 112,95      | 13°00'   | 101° 40'  |
| 551    | III  | 236  | 15,0     | 113,0       | 13°30'   | 101° 40'  |
|        | III  | 237  | 15,0     | 113,1       | 13°30'   | 101° 40'  |
| 249    | I    | 338  | 15,2     | 113,2       | 13°30'   | 101° 40'  |
| 290,4  | C1   | 42   | 14,1     | 112,6       | 12       | 101       |
| 312    | II   | 46   | 15,7     | 114,0       | 14       | 102       |
| 567    | III  | 254  | 14,8     | 113,0       | 13°00'   | 101° 40'  |
| 784    | III  | 376  | 15,3     | 111,8       | 13       | 100       |
| 307    | III  | 126  | 14,80    | 112,75      | 13°00'   | 101° 20'  |
| 391    | II   | 159  | 16,1     | 112,8       | 14       | 101       |
| 614    | III  | 205  | 15,00    | 112,85      | 13°30'   | 101° 20'  |
| 712    | III  | 346  | 15,4     | 113,4       | 13°30'   | 101° 00'  |
| 819    | III  | 406  | 15,6     | 111,9       | 14       | 100       |
| 868    | III  | 447  | 14,3     | 112,4       | 12       | 101       |

Dong [Doñ] (Kuk), Roluos.....  
Dong (Kuk), Puok, S.-O. de Neam Rup ; *non marqué sur la carte*.....  
Dong (Kuk), Puok, *près Kuk Dong*.....  
Dong Chan (Prasat).....  
Dong Kuk [Doñ Kük] (Prasat), Melu Prei.....  
Dong Kuk (Prasat), Promtep, *voir Koh Ker*.....  
Dong Peng [Dón Péñ] (Vat).....  
Dông Pu Ta, *voir Amphor Murang Samsib*.....

E

Ei Kap [Ei Kap] (Vat), *voir Ya Kap*.  
[Éinkosëi] ou Enkosei, *voir Prah Enkosei*.  
Eisei [Eïsëi], *dans divers mots, voir Rusei*.  
Ek [Èk] (Vat).....  
Ekdei, *voir Bantei Kedei*.  
Eng Khna [Èn Khnà] (Prasat), *voir Prah Khpoh (Vat)*.....  
Entrokon, *voir [Antrók Kón]*.....

F G H

Fai (Kuk).....  
Gia-thanh (CœDÈS, 419).....  
Ha [Hà] (Vat).....  
Han Chei [Hàn Cëi].....  
Hang Phnang (Vat).....  
Hào-đức, *voir Chót-mạt*.  
Hìn Khlong [Hìn Khlong].....  
Hìn Khon [Khon].....  
Hìn Khon.....  
Hìn Khong, *voir Amphor Roi Et*.....  
Hìn Kong, *voir Hìn Khlong*.....  
Hìn Tang, *voir Murang Rachasima Kao*.....  
Hìn Tang [Tàng].....  
Hìn Tàng.....  
Hoa-đức (*pour Hào-đức*), *voir Chót-mạt*.....  
Hu Phnou, *voir Phnom Hu Phnu*.  
Huei Diñ Dăm.....

| NÚMERO           | TOME | PAGE | GRADES   |           | DEGRÉS              |                      |
|------------------|------|------|----------|-----------|---------------------|----------------------|
|                  |      |      | latitude | longitude | latitude            | longitude            |
| 580              | III  | 262  | 14,70    | 112,95    | 13 <sup>0</sup> 00' | 101 <sup>0</sup> 40' |
| 602              | III  | 288  | 15,90    | 112,65    | 13 <sup>0</sup> 00' | 101 <sup>0</sup> 20' |
| 631              | III  | 302  | 15,15    | 112,65    | 13 <sup>0</sup> 30' | 101 <sup>0</sup> 20' |
| 215              | I    | 285  | 14,8     | 113,2     | 13 <sup>0</sup> 00' | 101 <sup>0</sup> 40' |
| 319              | II   | 55   | 15,3     | 114,2     | 13                  | 102                  |
| 274              | I    | 364  |          |           |                     |                      |
| 38 <sup>74</sup> | C1   | 9    | 11,8     | 113,3     | 10                  | 102                  |
| —                | C2   | 61   | —        | —         | —                   | —                    |
| 861              | III  | 427  | 14,6     | 112,0     | 13                  | 100                  |
| 168              | I    | 237  | 14,3     | 114,0     | 12                  | 102                  |
|                  |      |      | 15,6     | 112,7     | 14                  | 101                  |
| 414              | II   | 229  | 16,5     | 111,4     | 14                  | 100                  |
|                  |      |      | 10,99    | 115,26    | 9                   | 103                  |
| 51               | I    | 55   | 12,2     | 114,5     | 11                  | 103                  |
| 83               | I    | 86   | 13,4     | 114,6     | 12                  | 103                  |
| "                | C1   | 13   | "        | "         | 0                   | "                    |
| 50               | I    | 55   | 12,3     | 114,4     | 11                  | 103                  |
| 362              | II   | 116  | 17,0     | 112,5     | 15                  | 101                  |
| 426              | II   | 242  | 16,2     | 110,8     | 14                  | 99                   |
| 426              | C2   | 85   | —        | —         | —                   | —                    |
| 372              | C2   | 76   | —        | —         | —                   | —                    |
| 362              | C2   | 75   | —        | —         | —                   | —                    |
|                  | II   | 301  |          |           |                     |                      |
| 458              | II   | 314  | 17,6     | 110,8     | 15                  | 99                   |
| —                | C2   | 88   | 17,2     | 110,4     | 15                  | 99                   |
| 888              | III  | 468  |          |           |                     |                      |
| —                | C2   | 81   | 16,4     | 110,6     | 14                  | 99                   |



- Huei Lăk Thot . . . . .  
Huei Sa Nai, *non porté sur la carte*. . . . .  
Huei Sida (Prasat). . . . .  
Huei Singh. . . . .  
Huei Thamo [Huèi Thàmô]. . . . .  
Huei That (Ku). . . . .  
Huen Hin [Huen Hîn]. . . . .  
Huen Setthi, *sous la forme Henan Setthi*. . . . .  
Hup Mong [Hup Moñ] (Prasat). . . . .

I J

- Inhang (That) [In Hañ ou Rañ]. . . . .  
Jor Prasat (Prasat). . . . .

K

- Ka Keh, Ka Keo, *voir Koh Ker*.  
Kabal Bei [Kbâl Bei] (Prasat). . . . .  
Kabal Cham [Çâm] (Kuk). . . . .  
Kabal Chen (Çên). . . . .  
Kabal Khla [Khlâ] (Prasat). . . . .  
Kabal Krapō [Krapō] (Kuk). . . . .  
Kabal Leau [Lăv] (Kuk). . . . .  
Kabal Romeas [Romās] (Prasat). . . . .  
Kadon (Ku). . . . .  
Kaek Thom [Kaèk Thom] (Prasat). . . . .  
Kah Koh [Kakôh]. . . . .  
Kăkoburi (Prasat), *sous la forme Kakokor*. . . . .  
Kakos (Prasat), Phnôm Srok, *sous la forme K. Pr. Kakos*. . . . .  
Kakos (Vat), Bati. . . . .  
Kalo (Prasat). . . . .  
Kambot [Kômbôit] (Prasat). . . . .  
Kampeng [Kômpêñ], Pursat, *non porté sur la carte*. . . . .  
Kampeng, *voir Kompeng*.  
Kampheng Leng [Kămphêng Lêng] (Vat), *voir Pechabury*. . . . .

| NUMÉRO                | TOME | PAGE | GRADES   |           | DEGRÉS   |           |
|-----------------------|------|------|----------|-----------|----------|-----------|
|                       |      |      | latitude | longitude | latitude | longitude |
| —                     | C2   | 78   | 18,2     | 113,0     | 16       | 101       |
| 876                   | III  | 451  | 15,0     | 111,4     | 13       | 100       |
| 339 <sup>bis</sup>    | C1   | 55   | 16,5     | 114,8     | 14       | 103       |
| —                     | C2   | 72   | 16,0     | 112,6     | 14       | 101       |
| 333                   | II   | 67   | 16,4     | 114,9     | 14       | 103       |
| "                     | C1   | 49   | "        | "         | "        | "         |
| —                     | C2   | 67   | 16,3     | 114,2     | 14       | 102       |
| 344                   | II   | 91   | 18,0     | 113,9     | 16       | 102       |
| "                     | C1   | 57   | "        | "         | "        | "         |
| —                     | C2   | 80   | 18,9     | 113,0     | 17       | 101       |
| 339 <sup>quater</sup> | C1   | 56   | 16,5     | 114,8     | 14       | 103       |
| 346                   | II   | 94   | 18,4     | 113,9     | 16       | 102       |
| "                     | C1   | 58   | "        | "         | "        | "         |
| —                     | C2   | 91   | 16,4     | 111,8     | 14       | 100       |
| 709                   | III  | 342  | 15,4     | 112,4     | 13° 30'  | 101° 00'  |
| 641                   | III  | 308  | 15,10    | 112,55    | 13° 30'  | 101° 20'  |
| 562                   | III  | 246  | 14,85    | 112,95    | 13° 00'  | 101° 40'  |
| 619                   | III  | 297  | 15,00    | 112,75    | 13° 30'  | 101° 20'  |
| 624                   | III  | 299  | 15,00    | 112,70    | 13° 30'  | 101° 20'  |
| 803                   | III  | 384  | 15,3     | 111,8     | 13       | 100       |
| 621                   | III  | 298  | 15,00    | 112,75    | 13° 31'  | 101° 20'  |
| 366                   | II   | 119  | 17,1     | 112,3     | 15       | 101       |
| 622                   | III  | 298  | 15,00    | 112,65    | 13° 30'  | 101° 20'  |
| —                     | I    | 216  | 14,2     | 114,0     | 12       | 102       |
| —                     | C2   | 71   | 16,9     | 112,3     | 15       | 101       |
| 755                   | III  | 365  | 15,15    | 112,20    | 13° 30'  | 101° 00'  |
| 31                    | I    | 36   | 12,4     | 113,8     | 11       | 102       |
| 145                   | I    | 200  | 13,8     | 113,9     | 12       | 102       |
| "                     | C1   | 18   | "        | "         | "        | "         |
| 152                   | I    | 311  | 13,8     | 114,2     | 11       | 102       |
| —                     | I    | 397  | 14,0     | 112,8     | 12       | 101       |
| 887                   | III  | 463  | —        | —         | —        | —         |



- Kampheng Noi [Kamphên Noi].....
- Kampheng Yai [Jâi].....
- Kamphœm (Prasat), *voir* Kompeng (Prasat).  
[Kâm Pradôs], *voir* Keam Pradôs.
- Kamping Puoi [Kampiñ Púoy] (Prasat).....
- Kamrieng [Komriên] (Prasat), *sous la forme* Komrieng.....
- Kandal [Kandâl] (Kuk), Puok, *sous la forme* Kandol.....
- Kandal (Vat), Ba Phnom.....
- Kandal (Vat), Ba Phnom.....
- Kandol Dôm, *sous la forme* Kandol.....
- Kang Het [Kañhêt] (Prasat).....
- Kantrap, *voir* Seman Ting.
- Kantop [Kantöp] (Prasat).....
- Kantop Lô (Kuk), *sous la forme* Kantop Sa.....
- Kantuot [Kantúot] (Kuk).....
- Kap Kong (Prasat).....
- Kasin (Ku).....
- Katurh Nâram (Vat), *voir* Ba Dôm (That).
- Kchas (Prasat), *sous la forme* Chas.....  
[Kdêi...], *voir* Kedei.
- Kduong [Kduoñ] (Prasat).....
- Keam Pradôs [Kâm Pradôs].....
- Kedei [Kdêi] (Kuk).....
- Kedei Ang [Añ].....
- Kedei Char [Câr] (Vat).....
- Kedei Ta Keam [Tâ Kâm], *voir* Ta Kôm (Prasat).
- Kedei Trap [Trâp] (Vat).....
- Kedol [Kdôl] (Prasat).....
- Kei [Kêi] (Kuk), Monkol Borei.....
- Kei (Prasat), Kralanh.....
- Kei (Prasat), Svay Chek, *non porté sur la carte*.....
- Kelangchean (Vat), *nouvellement découvert*.....
- Kembot (Prasat), *voir* Kambot (Prasat).
- Keng Palat Cham.....
- Keng Săphor.....
- Keo [Kêv] (Prasat).....
- Kham (Prasat).....
- Khân Thevâda.....



| NUMÉRO         | TOME           | PAGE | GRADÉS   |           | DEGRÉS   |           |
|----------------|----------------|------|----------|-----------|----------|-----------|
|                |                |      | latitude | longitude | latitude | longitude |
| 372            | II             | 129  | 16,7     | 113,0     | 15       | 101       |
| 371            | II             | 125  | 16,5     | 113,0     | 14       | 101       |
| 294            | II             | 18   | 15,8     | 113,9     | 14       | 102       |
| 571 <i>bis</i> | III            | 258  | 14,9     | 113,1     | 13°00'   | 101°40'   |
| 620            | III            | 297  | 15,00    | 112,75    | 13°30'   | 101°20'   |
| 48             | I              | 54   | 12,3     | 114,5     | 11       | 103       |
|                | I              | 50   | 12,2     | 114,6     | 11       | 103       |
| 586-7          | III            | 274  | 14,75    | 112,95    | 13°00'   | 101°40'   |
| 303            | II             | 27   | 15,7     | 113,9     | 14       | 102       |
| 306            | II             | 33   | 15,7     | 113,9     | 14       | 102       |
| 664            | III            | 319  | 15,05    | 112,40    | 13°30'   | 101°00'   |
| 843            | III            | 420  | 15,05    | 112,25    | 13°30'   | 101°00'   |
| 725            | III            | 353  | 15,7     | 112,2     | 14       | 101       |
| 364            | II             | 117  | 17,0     | 112,4     | 15       | 101       |
| 801            | III            | 383  | 15,2     | 111,9     | 13       | 103       |
| 649            | III            | 312  | 15,05    | 112,50    | 13°30'   | 101°00'   |
|                | I              | 64   | 12,8     | 114,5     | 11       | 103       |
| 616            | III            | 297  | 15,00    | 112,75    | 13°30'   | 101°20'   |
| 46             | I              | 53   | 12,3     | 114,5     | 11       | 103       |
|                | I              | 237  | 14,2     | 114,0     | 12       | 102       |
| 45             | I              | 52   | 12,4     | 114,5     | 11       | 103       |
| 822            | III            | 407  | 15,7     | 111,9     | 14       | 100       |
| 852            | III            | 424  | 14,9     | 111,9     | 13       | 100       |
| 679            | III            | 327  | 15,15    | 112,55    | 13°30'   | 101°00'   |
| 835            | III            | 412  | 15,6     | 111,9     | 14       | 100       |
|                |                |      | 12,8     | 113,8     | 11       | 102       |
| 335            | II             | 72   | 16,9     | 114,7     | 15       | 103       |
| —              | C <sub>2</sub> | 60   | 16,9     | 114,3     | 15       | 102       |
| 533            | III            | 183  | 14,85    | 112,85    | 13°00'   | 101°20'   |
| 423            | II             | 241  | 16,1     | 110,8     | 14       | 99        |
| —              | C <sub>2</sub> | 57   | 16,9     | 114,5     | 15       | 103       |

- Khao Dub, *non porté sur la carte*.....  
Kchrau Kombor [Khéau Kômbôr] (Prasat), *sous la forme Kchrau Kombor*.....  
Khla Deng (Prasat).....  
Khla Khmum [Khla Khmum] (Prasat), *voir Prei Khla Khmum*.  
Khla Krahôm [Krahôm] (Prasat).....  
[Khliân] (Pràsàt), *voir Palais et tours antérieures d'Angkor Thom*.  
Khleng Ngôn, *voir Phimai*.....  
Khleang Khmot (Prasat).....  
Khlung (Prasat).....  
Khna [Khnà] (Prasat), Kompong Svay.....  
Khna (Prasat), Melu Prei.....  
Khna Sen Keo (Prasat).....  
Khna Trao [Tráv] (Prasat), *sous la forme Khna Treo*.....  
Khnang, *voir Knang* (Prasat).  
Khaat [Khnàt] (Vat ou Prasat).....  
Kho Khat (Ku), *sous la forme Khô Khat*.....  
Khôk Lävô.....  
Khon, *sous la forme Vat Khon*.....  
Khonburi.....  
Khônburi.....  
Khouk Nong Yang Kar.....  
Khoy [Khôi] (Vat), *voir Lophburi*.  
Khpap (Prasat).....  
Khpur [Khpür], *voir Prah Khpur* (Prasat).  
Khset, *voir Prah Khset* (Prasat).  
Khtom (Prasat).....  
Khtom Chrom [Čruñ] (Prasat), *sous la forme Khtom Chrom* (Prasat).....  
Khtop [Khtöp] (Prasat).....  
Khu Kân Ku Pha Khao (Ku), *voir Murang Khânthâthrat*.....  
Khu Phya, *non porté sur la carte*.....  
Khúkhán (CÆDÉS, 371).....  
Khet [Khvêt], *voir Kvet* (Kuk).  
Knang (Prasat), *sous la forme Khnang*.....  
[Kô] (Vat) (CÆDÉS, 23).....  
Ko Chriët (Vat).....  
Kô Sävân.....  
Koh Ker [Kôh Ker].....  
Koh Krieng [Kriên].....

| NUMÉRO | TOME | PAGE | GRADES   |           | DEGRÉS   |           |
|--------|------|------|----------|-----------|----------|-----------|
|        |      |      | latitude | longitude | latitude | longitude |
| —      | C2   | 92   | 16,1     | 111,7     | 14       | 100       |
| 292    | II   | 12   | 15,9     | 113,9     | 14       | 102       |
| 309    | II   | 41   | 15,7     | 113,8     | 14       | 102       |
| 566    | III  | 254  | 14,8     | 113,00    | 13°00'   | 101°40'   |
| —      | II   | 297  | —        | —         | —        | —         |
| 192    | I    | 264  | 14,6     | 113,6     | 13       | 102       |
| 410    | II   | 227  | 16,0     | 111,5     | 14       | 100       |
| 172    | I    | 240  | 15,1     | 113,9     | 13       | 102       |
| 315    | II   | 47   | 15,5     | 113,9     | 13       | 102       |
| 261    | I    | 347  | 15,3     | 113,6     | 13       | 102       |
| 680    | III  | 327  | 15,20    | 112,50    | 13°30'   | 101°00'   |
| 592    | III  | 281  | 14,85    | 112,70    | 13°00'   | 101°20'   |
| —      | C2   | 77   | 18,0     | 111,9     | 16       | 100       |
| —      | C2   | 87   | 16,8     | 112,6     | 15       | 100       |
| 330    | II   | 66   | 15,5     | 114,9     | 13       | 103       |
| 422    | II   | 238  | 16,1     | 111,0     | 14       | 99        |
| 422    | C2   | 83   | —        | —         | —        | —         |
| —      | II   | 309  | 17,4     | 110,6     | 15       | 99        |
| 612    | III  | 291  | 15,0     | 112,80    | 13°30'   | 101°20'   |
| 806    | III  | 384  | 15,4     | 111,8     | 13       | 100       |
| 810    | III  | 386  | 15,4     | 111,9     | 13       | 100       |
| 323    | II   | 59   | 15,0     | 114,9     | 13       | 103       |
| "      | C1   | 45   | "        | "         | "        | "         |
| —      | C2   | 77   | —        | —         | —        | —         |
| —      | II   | 302  | 16,5     | 110,4     | 14       | 99        |
| —      | —    | —    | 16,2     | 113,2     | 14       | 101       |
| 745-6  | III  | 361  | 15,3     | 112,2     | 13°30'   | 101°00'   |
| —      | —    | —    | 12,1     | 113,6     | 10       | 102       |
| 65     | I    | 65   | 12,8     | 114,8     | 11       | 103       |
| —      | C2   | 79   | 19,0     | 113,0     | 17       | 101       |
| —      | I    | 354  | 15,4     | 113,5     | 13       | 102       |
| 140    | I    | 192  | 14,4     | 115,1     | 13       | 103       |



- Koh Sam Thom.....  
Kok [Kók] (Kuk), Puok.....  
Kok (Prasat), Roluos.....  
[Kók Čân], voir Chan (Kuk).  
[Kók Ó Črŭh], voir O Chrung (Kuk).  
[Kók Pò], voir Kuk Po (Prasat).  
Kol (Prasat).....  
[Kômbôt], voir Kambot (Prasat).  
Komnop [Kômpnap] (Kuk), *non porté sur la carte*.....  
Kompéng [Kômpên], Treang, *sous la forme* Kampeng.....  
Kompeng (Prasat), voir Thom (Prasat), Koh Ker.  
Kompeng Stung Práh Srok [Stŭh Práh Srók], *sous la forme* Kampeng.....  
Komping Puoi [Kampin Púoy].....  
Kompleanh Sô [Kômphlân Sa], *sous la forme* Komplean Sa.....  
Kompong Cham [Kômpoň Čâm].....  
Kompong Cham Kau [Kau].....  
Kompong Chen (Vat), voir Tuol Pei.  
Kompong Chhnang [Chnân].....  
Kompong Thom [Thoň].....  
Kompōng [Kômpōň] (Prasat).....  
Kong, *non porté sur la carte*.....  
Kong Pluk (Prasat), *non porté sur la carte*.....  
Kor.....  
Korat [Khôrát].....  
Krabey Riel [Krabéi Râ] (Kuh).....  
Krachap [Kračâp] (Prasat), voir Koh Ker, monument E.  
Kraham (Prasat), Melu Prei.....  
Kraham (Prasat), Roluos.....  
Kralanh [Kralân] (Prasat), Kralanh.....  
Kralanh (Vat), Puok, *le nom seul est porté sur la carte*.....  
Kralanh Thom [Thoň].....  
Kralong [Kralôň].....  
Kralong Sangké [Saňké] (Prasat), *non porté sur la carte*.....  
Krang Svay [Kráň Sváy] (Vat).....  
Krapô Chaet [Krapô Čaét] (Vat).....  
Kravan [Kraván] (Prasat).....

| NUMÉRO             | TOME | PAGE | GRADES   |           | DEGRÉS   |           |
|--------------------|------|------|----------|-----------|----------|-----------|
|                    |      |      | latitude | longitude | latitude | longitude |
| 130                | I    | 191  | 14,1     | 115,1     | 13       | 103       |
| 606                | III  | 289  | 14,95    | 112,75    | 13°00'   | 101°20'   |
| 570                | III  | 257  | 14,7     | 113,1     | 13°00'   | 101°40'   |
| 252                | I    | 341  | 15,2     | 113,4     | 13       | 102       |
| 640                | III  | 308  | 15,15    | 112,55    | 13°30'   | 101°40'   |
| 6                  | I    | 8    | 11,8     | 113,7     | 10       | 102       |
| 655                | III  | 316  | 14,95    | 112,60    | 13°00'   | 101°00'   |
| 751                | III  | 364  | 15,2     | 112,2     | 13       | 100       |
| 708                | III  | 342  | 15,3     | 112,4     | 13°30'   | 101°00'   |
| 82                 | I    | 84   | 13,3     | 114,5     | 12       | 103       |
| "                  | C1   | 13   | "        | "         | "        | "         |
| 329 <sup>614</sup> | C1   | 48   | 15,5     | 116,3     | 13       | 104       |
| 140 <sup>614</sup> | C1   | 17   | 13,6     | 113,6     | 12       | 102       |
| 169                | I    | 238  | 14,2     | 113,9     | 12       | 102       |
| "                  | C1   | 33   | "        | "         | "        | "         |
| 317                | II   | 54   | 15,4     | 113,9     | 13       | 102       |
| 332                | II   | 66   | 15,5     | 114,9     | 13       | 103       |
| 218                | I    | 290  | 14,8     | 113,2     | 13       | 101       |
| —                  | I    | 142  | 13,3     | 114,8     | 11       | 103       |
| —                  | C1   | 15   | "        | "         | "        | "         |
| 436                | II   | 254  | 16,6     | 110,8     | 14       | 99        |
| 505                | III  | 125  | 14,75    | 112,70    | 13°00'   | 101°20'   |
| 313                | II   | 47   | 15,6     | 114,0     | 14       | 102       |
| 555                | III  | 238  | 15,1     | 113,0     | 13°30'   | 101°40'   |
| 666                | III  | 320  | 15,0     | 112,30    | 13°30'   | 100°00'   |
| 635                | III  | 305  | 15,10    | 112,60    | 13°30'   | 101°20'   |
| —                  | I    | 65   | 12,9     | 114,4     | 11       | 102       |
| —                  | I    | 94   | 13,3     | 114,3     | 12       | 102       |
| 656                | III  | 316  | 14,95    | 112,55    | 13°00'   | 101°00'   |
| —                  | I    | 53   | 12,4     | 114,5     | 11       | 103°23'   |
| 71                 | I    | 72   | 12,5     | 113,8     | 11       | 112       |
| 537                | III  | 210  | 14,80    | 112,85    | 13°00'   | 101°20'   |



- Kray Chneas, voir Sel Nguor (Prasat oriental).  
Kré (Prasat).....  
Krebau [Krabau] (Prasat), voir Prasat près Krebau.  
Kroch [Krôch] (Kuk).....  
Krol [Krôi], voir Trapeang Krol (Kuk).  
Krol Kô, Roluos, sous la forme Krol Ku.....  
Krol Kô (Prasat), Siemreap, sous la forme Krol Ku.....  
Krol Romeas [Romās].....  
Krôm [Krôm] (Vat), voir Cheam Chum.....  
Krus Prah Aram Rong Chen [? Prah Arâm Rôn Cên], sous la forme Rong Chen.....  
Ksach [Khsâch] (Vat), en noir sur la carte.....  
Ktim (Kuk).....  
Ku, laotien pour Kuk, voir au nom propre.  
Ku, voir Ban Khôn Khe.  
Ku (Vat).....  
Kuhear Prah [Kühâ Prah], voir Phnom Trotung.  
Kuk [Kûk], voir au nom propre.  
Kuk [Kók] (Prasat).....  
Kuk Ansong [Kûk Ansañ] (Prasat), sous la forme Kuk Ansang.....  
Kuk e Thbong [è Thbôn] (Prasat), sous la forme Kuk Thbong.....  
Kuk Mon (Prasat).....  
Kuk Nokor (Prasat).....  
Kuk Pô [Kók Pô] (Prasat), sous la forme Kuk Pu.....  
Kuk Prasat (Prasat).....  
Kuk Romiet [Kûk Romiet] (Prasat), non porté sur la carte.....  
Kuk Ses [Sêh] (Prasat).....  
Kuk Srelau [Kûk Scalau] (Vat).....  
Kuk Thbeng [Thbên] (Prasat).....  
Kul (Kuk), sous la forme Kuk Ku.....  
Kut Rusi, Buriram, voir Phnom Rung.....  
Kut Rusi, Buriram.....  
Kut Rusi Nang Ram.....  
Kut Sra Phleng, voir Phnom Rung, non porté sur la carte.....  
Kut Suen Teng.....  
Kvan Pi ou Pîr, voir Prah Theat Kvan Pi.  
Kvet (Kuk), sous la forme Kuk Khvet.....  
Kwan, voir Prah Theat Khvao.



| NÚMERO | TOME | PAGE | GRADES   |           | DEGRÉS   |           |
|--------|------|------|----------|-----------|----------|-----------|
|        |      |      | latitude | longitude | latitude | longitude |
| 711    | III  | 345  | 15,4     | 112,5     | 13°30'   | 101°00'   |
| 850    | III  | 423  | 14,9     | 111,8     | 13       | 100       |
| 573    | III  | 258  | 14,7     | 113,1     | 13°00'   | 101°40'   |
| 526    | III  | 162  | 14,85    | 112,85    | 13°00'   | 101°20'   |
| 542    | III  | 227  | 14,90    | 112,90    | 13°00'   | 101°20'   |
| 1      | I    | 1    |          |           |          |           |
| "      | C1   | 3    |          |           |          |           |
| 557    | III  | 239  | 15,0     | 113,1     | 13°30'   | 101°40'   |
| 207    | I    | 276  | 14,5     | 113,2     | 13       | 101       |
| 845    | III  | 421  | 15,10    | 112,25    | 13°30'   | 101°00'   |
| —      | C2   | 75   | —        | —         | —        | —         |
| 457    | II   | 310  | 17,6     | 110,8     | 15       | 99        |
| "      | C2   | 89   | —        | —         | —        | —         |
| 81     | I    | 83   | 13,2     | 114,0     | 11       | 102       |
| 753    | III  | 365  | 15,15    | 112,20    | 13       | 100       |
| 608    | III  | 289  | 14,95    | 112,75    | 13°00'   | 101°20'   |
| 707    | III  | 341  | 15,3     | 112,4     | 13°30'   | 101°00'   |
| 147    | I    | 203  | 13,6     | 114,2     | 12       | 102       |
| 597    | III  | 284  | 14,95    | 112,75    | 13°00'   | 101°20'   |
| 826    | III  | 409  | 15,7     | 112,0     | 14       | 100       |
| 834    | III  | 412  | 15,5     | 111,8     | 14       | 100       |
| 757    | III  | 366  | 15,2     | 112,2     | 13°30'   | 101°00'   |
| 149    | I    | 208  | 13,7     | 114,3     | 12       | 102       |
| 752    | III  | 364  | 15,2     | 112,2     | 13       | 100       |
| 689    | III  | 333  | 15,20    | 112,55    | 13°30'   | 101°20'   |
|        | II   | 212  |          |           |          |           |
| 420    | II   | 234  | 17,0     | 111,5     | 15       | 100       |
| 445    | II   | 275  | 17,0     | 111,4     | 15       | 100       |
| 402    | II   | 214  | 16,2     | 111,7     | 14       | 102       |
| 421    | II   | 235  | 17,0     | 111,6     | 15       | 100       |
| 98     | I    | 115  | 13,4     | 114,0     | 12       | 102       |

L

- Leak Neang [Lâk Năă] (Prasat).....  
Lean [Lăn] (Prasat), Svay Chek, *non porté sur la carte*.....  
Lean (K. Pr.), *voir* Prăh Lean (Prasat).  
Lelei, *voir* Lolei.  
Lich [LIĕ] (Prasat).....  
Lieu-huru (*BEFEO.*, II, 109).....  
Lơ (Vat), *voir* Chean Chum.....  
Lobök [Lbök] (Prasat), Kralanh.....  
Lobök (Prasat), Svay Chek.....  
Lobök Ampil [Ampĭl], Svay Chek, *non porté sur la carte*.....  
Lobök Ampil, Petriu.....  
Lobök Lohong [Lhôn] (Kuk).....  
Lobök Prei (Prasat), *sous la forme* Lobök Prei.....  
Lobök Run [Rün] (Prasat), *sous la forme* Lobök Run.....  
Lobök Smoch [Smăĕ] (Prasat), *sous la forme* Lobök Smach.....  
Lobök Svay [Svây].....  
Loböt Sraut [Lobök Srôt] (Prasat).....  
Lôc-hưng.....  
Lolei.....  
Lom Thom (Prasat).....  
Lon Prolüng, *voir* Sam Prolüng.  
Long-thuân (*BEFEO.*, XXIII, 285).....  
Lophburi ou Lophaburi.....  
Louvo, *voir* Lophburi.  
Lovea [Lvă] (Ku).....  
Lovek [Lovék].....  
Luang Prabang (*BEFEO.*, XVII [5], 171 sqq.).....  
Luang Prang, *sous la forme* Luong Prang.....  
Luk Kha Me [Lùk Khă Mé] (That), *non porté sur la carte*.....

M

- Magasins (Angkor Thom), *voir* Palais.  
Maha [Mahà] (Vat).....  
Maha Rosei, *voir* Asram Maha Rosei.

| NUMÉRO   | TOME           | PAGE | GRADES         |                  | DEGRÉS      |                |
|----------|----------------|------|----------------|------------------|-------------|----------------|
|          |                |      | latitude       | longitude        | latitude    | longitude      |
| 540      | III            | 221  | 14,85          | 112,90           | 13°00'      | 101°20'        |
| 796      | III            | 381  | 15,2           | 112,00           | 13          | 100            |
| 703      | III            | 338  | 15,25<br>11,80 | 112,45<br>115,37 | 13°30'<br>9 | 101°00'<br>103 |
| 2        | I              | 2    |                |                  |             |                |
| "        | C <sub>1</sub> | 2    |                |                  |             |                |
| 692      | III            | 334  | 15,20          | 112,45           | 13°30'      | 101°00'        |
| 825      | III            | 409  | 15,7           | 112,0            | 14          | 100            |
| 833      | III            | 412  | 15,4           | 111,7            | 13          | 100            |
| 882      | III            | 453  | 15,6           | 111,6            | 14          | 100            |
| 662      | III            | 318  | 15,00          | 112,45           | 13°30'      | 101°00'        |
| 677      | III            | 326  | 15,05          | 112,50           | 13°30'      | 101°00'        |
| 665      | III            | 319  | 15,05          | 112,40           | 13°30'      | 101°00'        |
| 728      | III            | 354  | 15,7           | 112,5            | 14          | 101            |
| 832      | III            | 412  | 15,4           | 111,6            | 13          | 100            |
| 131 bis. | C <sub>1</sub> | 17   | 14,1           | 115,4            | 13          | 103            |
| 897-8    | III            | 475  | 12,3           | 115,5            | 11          | 103            |
| "        | C <sub>1</sub> | 60   | "              | "                | "           | "              |
| 589      | III            | 275  | 14,75          | 112,95           | 13°00'      | 101°40'        |
| 399      | II             | 201  | 16,1           | 112,0            | 14          | 100            |
|          |                |      | 12,35          | 115,31           | 11          | 103            |
|          | II             | 522  | 16,5           | 109,2            | 14          | 101            |
| 748      | III            | 364  | 15,4           | 112,2            | 13°30'      | 101°00'        |
|          | I              | 82   | 13,1           | 113,8            | 11          | 102            |
|          |                |      | 22,1           | 110,8            | 10          | 99             |
| 138      | I              | 191  | 14,2           | 115,2            | 12          | 103            |
|          | II             | 104  | 17,5           | 113,0            | 15          | 101            |
| 167      | I              | 236  | 14,4           | 114,0            | 12          | 102            |
| "        | C <sub>1</sub> | 32   | "              | "                | "           | "              |



- Mahāthāt (Ku).....
- Me Baume, Me Baune, Me Boune, Me Bun, Mi Baume, voir Mebôn.
- Mebon, Prey Veng, voir Prah Theat Mebon.
- Mebôn [Mébôn] (Kuk), Siemreap, Baray occidental.....
- Mebôn (Prasat), Siemreap, Baray oriental.....
- Melea, voir Beng Mealea.
- Melou Phaï, voir Phanom Pai.
- Melu Prei [Mlu Prei] (Rocher de).....
- Merech [Mréc], voir Phnom Merech.
- Mi Baume, voir Mebôn.
- [Mlu Prei], voir Melu Prei.
- Mokung (Vat).....
- Mon, voir Kuk Mon (Prasat).
- Mong [Moñ] (Prasat).....
- Mong Neak Maha Rusei [Nâk Mahâ Rusei].....
- Monti, voir Phnom Monti.
- Murang (Ku).....
- Murang Chârâmê.....
- Murang Dori.....
- Murang Dong Phya Klang Sap Chrumprea, non mentionné dans le texte.
- Murang Kao [Murang Kăo], Krathok.....
- Murang Kao, Sung Nôn.....
- Murang Kao Ban Thong (Ku), non porté sur la carte.....
- Murang Kapo.....
- Murang Khānthāthīrat.....
- Murang Khek [Khêk].....
- Murang Khib, sous la forme M. Kieb, voir Murang Chârâmê.....
- Murang Khô, voir Murang Chârâmê.....
- Murang Nākhôn Raxasima Kăo.....
- Murang Nôn, sous la forme Non Murang, en noir.....
- Murang Pakhô.....
- Murang Phong.....
- Murang Phu Khiao Kăo.....
- Murang Raxasima Kao [Răxāsima Kăo].....
- Murang Sakhun, voir Sakhun Lokhon.
- Murang Si That, non mentionné dans le texte.....
- Murang Sok.....
- Murang Suang (Ku), sous la forme M. Suang.....
- Murang Surin [Sŭrin], voir Vat Chambon.....

| NÚMERO | TOME | PAGE | GRADOS   |           | DEGRÉS   |           |
|--------|------|------|----------|-----------|----------|-----------|
|        |      |      | latitude | longitude | latitude | longitude |
| —      | C2   | 76   | 17,9     | 112,2     | 16       | 101       |
| 517    | III  | 130  | 14,85    | 112,75    | 13°00'   | 101°20'   |
| 531    | III  | 172  | 14,85    | 112,90    | 13°00'   | 101°20'   |
| 320    | II   | 56   | 15,3     | 114,3     | 13       | 102       |
| 184    | I    | 258  | 14,2     | 113,8     | 12       | 102       |
| 705    | III  | 338  | 15,3     | 112,4     | 13°30'   | 101°00'   |
| 492    | III  | 84   | 14,85    | 112,85    | 13°00'   | 101°20'   |
| —      | C2   | 65   | 16,8     | 114,8     | 15       | 102       |
| —      | C2   | 60   | 16,9     | 113,8     | 15       | 102       |
| —      | C2   | 62   | 17,4     | 113,1     | 15       | 101       |
|        |      |      | 17,0     | 109,9     | 15       | 98        |
| 435    | II   | 252  | 16,3     | 111,2     | 14       | 100       |
| 452    | II   | 305  | 16,5     | 110,5     | 14       | 99        |
|        | II   | 111  | 17,0     | 112,6     | 15       | 101       |
| 432    | II   | 248  | 16,3     | 111,0     | 14       | 99        |
|        | C2   | 77   | 18,0     | 112,0     | 16       | 100       |
| 451    | II   | 303  | 16,5     | 110,4     | 14       | 99        |
| —      | C2   | 77   | 18,0     | 111,0     | 16       | 100       |
| —      | C2   | 60   | —        | —         | —        | —         |
| 448    | C2   | 82   | —        | —         | —        | —         |
|        | II   | 269  | 17,1     | 110,9     | 15       | 99        |
| 432    | C2   | 85   | —        | —         | —        | —         |
| 345    | II   | 94   | 18,0     | 114,4     | 16       | 103       |
| —      | C2   | 89   | 18,1     | 110,5     | 16       | 99        |
| 448    | II   | 298  | 16,5     | 110,4     | 14       | 99        |
|        |      |      | 17,5     | 109,7     | 15       | 98        |
| 341    | II   | 89   | 16,9     | 116,0     | 15       | 104       |
| —      | C2   | 74   | 17,2     | 112,5     | 15       | 101       |
|        | II   | 141  | 16,4     | 112,3     | 14       | 101       |

Murang Surin .....  
Murang Tăm .....  
Murang Tam .....  
Murang Thi (Prasat).....  
Murang Xieng Som (Ku).....  
Murang Yang Nitsănak, voir Yang Nitsănak (M.).....  
Mưong Sing [Sing], hors de la carte.....  
Mư-hung, voir Cai là.....

N

Na Ke (Ku).....  
Na Veng (That) .....  
Na Veng (That).....  
Nai Ku, voir Ban Kau (Prasat).  
[Năk...], voir Neak.  
Nakhon Kosa [Năkhon Kôsă] (Vat), voir Lophburi.....  
Nakhon Rachasima, voir Korat.  
Nakhon, voir Angkor.  
Nam Tao (Prasat).....  
Nang Ram (Prasat), voir Bang Nang Ram (Prasat).  
Napathat (That), voir Lophburi.....  
Neak Buos [Năk Buos] (Prasat).....  
Neak Pean [Păn].....  
Neak Ta Bak Ka [Tă Băk Ka].....  
Neak Ta Charek [Čărĕk].....  
Neak Ta Chho [Čho], voir Arak Chho (Kuk).  
Neak Ta Chi Ku [Čih Kô] (CÆPÉS, 228, 229).....  
Neak Ta Kong Srok [Kôn] Srôk .....  
Neak Ta Palup [Pralŭp ?] (Prasat).....  
Neam Rup [Năm Rup].....  
Neang Botum [Năn Bôtŭm].....  
Neang Khmau (Prasat), Bati.....  
Neang Khmau (Prasat), voir Koh Ker.....  
Nhon (That), voir Inhang (That).  
Nokhor, voir Angkor.  
Nokor (Kuk), Baray, voir Kuk Nokor (Prasat).  
Nokor (Vat), Kompong Siem .....



| NUMÉRO | TOME | PAGE | GRADES   |           | DEGRÉS   |           |
|--------|------|------|----------|-----------|----------|-----------|
|        |      |      | latitude | longitude | latitude | longitude |
| -      | C2   | 72   | -        | -         | -        | -         |
| 404    | C2   | 91   | -        | -         | -        | -         |
| 403    | II   | 214  | 16,2     | 111,8     | 14       | 100       |
|        | II   | 141  | 16,4     | 112,3     | 14       | 101       |
| -      | C2   | 79   | 18,4     | 112,4     | 16       | 101       |
| 886    | III  | 460  | 15,5     | 117,7     | 13       | 96        |
| 428    | II   | 245  | 16,3     | 110,8     | 14       | 99        |
| 351    | II   | 98   | 18,9     | 112,9     | 17       | 101       |
| 351    | C2   | 80   | -        | -         | -        | -         |
| 468    | II   | 328  |          |           |          |           |
| 750    | III  | 364  | 15,3     | 112,2     | 13°30'   | 101°00'   |
| 469    | II   | 328  |          |           |          |           |
| 291    | II   | 3    | 15,8     | 113,9     | 14       | 102       |
| 527    | III  | 163  | 14,85    | 112,85    | 13°00'   | 101°20'   |
| 223    | I    | 303  | 14,9     | 113,2     | 13°00'   | 101°40'   |
|        | I    | 346  | 15,2     | 113,8     | 13       | 102       |
|        |      |      | 15,1 ?   | 112,30 ?  | 13°30' ? | 101°00' ? |
| 675    | III  | 324  | 15,15    | 112,55    | 13°30'   | 101°00'   |
| 158    | I    | 222  | 14,4     | 114,2     | 13       | 102       |
| 599    | III  | 287  | 14,95    | 112,75    | 13°00'   | 101°20'   |
| 405    | II   | 219  | 16,9     | 112,4     | 15       | 101       |
| 26     | I    | 29   | 12,3     | 113,8     | 11       | 102       |
| "      | C1   | 6    | "        | "         | "        | "         |
| 266    | I    | 356  |          |           |          |           |
| 85     | I    | 92   | 13,3     | 114,5     | 11       | 103       |

|                                                      |  |
|------------------------------------------------------|--|
| Nokor Tret.....                                      |  |
| Nom Van [Nom Vãn] (Vat).....                         |  |
| Non Häuthon.....                                     |  |
| Non Tholo.....                                       |  |
| Non Vät.....                                         |  |
| Nong Buor [Nôn Buor] (Prasat), voir Chap (That)..... |  |
| Nong Hong [Hôn] (Prasat).....                        |  |
| Nong Khu, Sung Nôn.....                              |  |
| Nong Ku (Prasat), Roi Et.....                        |  |
| Nong Ku (Prasat), Sisaket.....                       |  |
| Nong Ku (Pr.).....                                   |  |
| Nong Kuh, Promtep.....                               |  |
| Nong Oi [Ôi] (Prasat).....                           |  |
| Nong Pen (Pr.).....                                  |  |
| Nong Phok (That).....                                |  |
| Nong Plong [Plông] (Prasat).....                     |  |
| Nong Prư Thung Na [Prư Thung Na] (Prasat).....       |  |
| Nong Sang [Sâng].....                                |  |
| Nong Singh.....                                      |  |
| Núi Ba Thê, voir Phnom Ba Thê.                       |  |
| Núi Cam ou Sam [Phnom Svâm], voir Vinh Te.           |  |

O

|                                            |  |
|--------------------------------------------|--|
| O Chrung [Ó Ćrũn] (Prasat), Kralanh.....   |  |
| O Chrung (Kuk) [Kòk Ó Ćrũn], Siemreap..... |  |
| O Dambang [Dambân] (CÆDÈS, 471).....       |  |
| O Triel (Prasat).....                      |  |
| O Yeang [Yân] (Prasat).....                |  |
| Ong Na (Prasat).....                       |  |
| Op Mung, voir Sai Phai (Vat).              |  |
| Oudong, voir Phnom Prah Reach Trap.        |  |

P

|                                                |  |
|------------------------------------------------|--|
| Palais et tours antérieures d'Angkor Thom..... |  |
| Pakham [Pa:khâm] (Vat).....                    |  |
| Palat Cham, voir Keng Palat Cham.              |  |
| Palhal [Pàlhâl].....                           |  |
| Pama [Pamà] (Vat).....                         |  |

| NUMÉRO   | TOME | PAGE | GRADES   |           | DEGRÉS   |           |
|----------|------|------|----------|-----------|----------|-----------|
|          |      |      | latitude | longitude | latitude | longitude |
| 63       | I    | 64   | 12,8     | 114,6     | 11       | 103       |
| 437      | II   | 258  | 16,6     | 110,8     | 15       | 99        |
| —        | C2   | 78   | 18,2     | 112,2     | 16       | 101       |
| —        | C2   | 78   | 18,2     | 112,2     | 16       | 101       |
| —        | C2   | 88   | 17,1     | 111,2     | 15       | 100       |
| 329      | C1   | 48   | —        | —         | —        | —         |
| 407      | II   | 219  | 15,8     | 111,5     | 14       | 100       |
| 450      | II   | 302  | 16,5     | 110,4     | 14       | 99        |
| 357      | II   | 106  | 17,8     | 112,5     | 16       | 101       |
| 369      | II   | 122  | 16,8     | 112,9     | 15       | 101       |
| 357      | C2   | 73   | —        | —         | —        | —         |
| 246      | I    | 337  | 15,1     | 113,4     | 13       | 102       |
| 425      | II   | 242  | 16,0     | 110,8     | 14       | 99        |
| —        | C2   | 67   | 16,4     | 113,9     | 14       | 102       |
| 337 bis. | C1   | 50   | 16,1     | 114,6     | 14       | 103       |
| 413      | II   | 229  | 16,3     | 111,6     | 14       | 100       |
| 411      | II   | 227  | 16,0     | 115,5     | 14       | 100       |
| 877      | III  | 451  | 15,3     | 111,4     | 13       | 100       |
| —        | C2   | 72   | 16,2     | 113,0     | 14       | 101       |
| 700      | III  | 337  | 15,25    | 112,55    | 13°30'   | 101°00'   |
| 546      | III  | 231  | 14,70    | 112,95    | 13°00'   | 101°40'   |
|          |      |      | 14,5     | 112,0     | 13       | 100       |
| 780      | III  | 373  | 15,3     | 111,8     | 13       | 100       |
| 633      | III  | 303  | 15,2     | 112,7     | 13°30'   | 101°20'   |
| 379      | II   | 140  | 16,2     | 112,4     | 14       | 101       |
| 480      | III  | 61   | 14,85    | 112,80    | 13°00'   | 101°20'   |
| 408      | II   | 223  | 16,0     | 111,5     | 14       | 100       |
| 290,4    | C1   | 43   | 13,9     | 112,5     | 12       | 101       |
| 508      | III  | 126  | 14,75    | 112,70    | 13°00'   | 101°20'   |



- [Patri] (Prasat), voir BEFEO., XIX (5), 125.....  
Pechaburi, hors de la carte.....  
Pen Chum (Prasat).....  
Penou (Kuk), voir Phnom (Kuk).  
Pha (Vat).....  
Pha Khao (Ku).....  
Phamniep.....  
Phanom (That).....  
Phănôm (Th.).....  
Phanom Pai.....  
Phias (Prasat), sous la forme Pheas.....  
Phimai [Phīmai].....  
Phīmai.....  
Phimeanakas [Phīmānākàs].....  
Phkeam [Phkām], voir Pakham (Vat) et Prei Phkeam  
Phlong (Vat), voir Phnom Klong.  
Phluk (Prasat).....  
Phluong (Kuk).....  
[Phnô], voir Phnu (Vat).  
Phnom [Phnom] (Kuk), sous la forme Kuk Penou.....  
Phnom Ba The [Bà The ?], sous la forme Nui Ba Thê (CÆDÈS 3 et 4).  
Phnom Bachey [Bâcei], voir Nokor (Vat).  
Phnom Bakheng [Bâkhên].....  
Phnom Banteai Neang [Bantây Nân], sous la forme Banteai Neang.....  
Phnom Barieng.....  
Phnom Baset [Bàsèt].....  
Phnom Bayang [Bâyân], voir Bayang.  
Phnom Bei ..  
Phnom Bok [Bok].....  
Phnom Chhngok [Chhòk], voir Phnom Ngok.  
Phnom Chidos [Chìdòs].....  
Phnom Chisor [Chìsòr].....  
Phnom Da [Dà].....  
Phnom Dei [Dèi], Puok ..  
[Phnom Dei, Puok], (CÆDÈS 457).....

| NUMÉRO             | TOME | PAGE | GRADES   |           | DEGRÉS   |           |
|--------------------|------|------|----------|-----------|----------|-----------|
|                    |      |      | latitude | longitude | latitude | longitude |
| 259                | III  | 463  | 14,780   | 112,815   | 13°00'   | 101°00'   |
|                    | I    | 346  | 14,6     | 108,4     | 13       | 97        |
|                    |      |      |          | 15,2      | 113,8    | 13        |
| 334                | II   | 72   | 16,4     | 114,9     | 14       | 103       |
| —                  | C2   | 76   | 18,1     | 112,0     | 16       | 100       |
| 885                | III  | 457  | 13,9     | 110,9     | 12       | 99        |
| 352                | II   | 99   | 18,8     | 113,7     | 16       | 102       |
| "                  | C1   | 59   | "        | "         | "        | "         |
| 352                | C2   | 79   | —        | —         | —        | —         |
| 365                | II   | 118  | 17,4     | 112,9     | 15       | 101       |
| 793,4              | III  | 381  | 15,2     | 112,0     | 13       | 100       |
| 447                | II   | 278  | 16,7     | 113,3     | 15       | 100       |
| 447                | C2   | 86   | —        | —         | —        | —         |
| 476                | III  | 42   | 14,85    | 112,80    | 13°00'   | 101°20'   |
| 732                | III  | 355  | 15,7     | 112,8     | 14       | 101       |
| 605                | III  | 288  | 14,05    | 112,75    | 13°00'   | 101°20'   |
| 820                | III  | 406  | 15,6     | 111,9     | 14       | 100       |
| 905                | III  | 478  | 11,2     | 114,1     | 10       | 102       |
| 496                | III  | 87   | 14,80    | 112,80    | 13°00'   | 101°20'   |
| 853                | III  | 424  | 15,0     | 111,8     | 13°00'   | 100°00'   |
| 157                | I    | 220  | 14,4     | 114,2     | 13       | 102       |
| 78                 | I    | 78   | 13,0     | 113,7     | 11       | 102       |
| "                  | C1   | 11   | "        | "         | "        | "         |
| 218 <sup>h12</sup> | C1   | 36   | 14,9     | 113,2     | 13°00'   | 101°40'   |
| 547                | III  | 232  | 14,90    | 112,95    | 13°30'   | 101°40'   |
| 141                | I    | 193  | 13,5     | 113,9     | 12       | 102       |
| 23                 | I    | 16   | 12,3     | 113,8     | 11       | 102       |
| "                  | C1   | 6    | "        | "         | "        | "         |
| 18                 | I    | 12   | 12,1     | 114,0     | 10       | 102       |
| "                  | C1   | 4    | "        | "         | "        | "         |
| 613                | III  | 292  | 15,00    | 112,85    | 13°30'   | 101°20'   |
|                    |      |      | 15,05    | 112,95    | 13°30'   | 101°40'   |



- Phnom Dei (Kralanh) *non mentionné dans le texte*.....  
Phnom Han Chei, *voir* Han Chei.  
Phnom Hu Phnu [Hô Phnou], *sous la forme* Vat Hu Phnu.....  
Phnom Kang Va [Kaŋvâ], *non porté sur la carte*.....  
Phnom Kchâng, *voir* Phnom Khyong *et* Phnom Sech Khong  
Phnom Kedong, *voir* Phu Kao Rursi.  
Phnom Khlong.....  
Phnom Khyong [Khyañ], *voir* Phnom Sech Kong.....  
Phnom Kleang [Khlän].....  
Phnom Kombat [Kômbô] (Prasat).....  
Phnom Kompong Trach [Kômpon Träch].....  
Phnom Kong [Kôn] .. .. .  
Phnom Koulen *ou* Kulen [Kulèn], *voir* Phnom Bei.....  
Phnom Krebas [Krabâs].....  
Phnom Krom [Krôm].....  
Phnom Kuk, *voir* Kuk (Prasat).  
Phnom Kul [Kül].....  
Phnom Kulen [Kulèn], *voir* Phnom Koulen.  
Phnom Merech [Mréc] *sous la forme* Prasat Merech.....  
Phnom Montí [Monti].....  
Phnom Moroum, *voir* Prah Ongkar.  
[Phnom Mráh Prou] (CÆPÈS 424).....  
[Phnom Mréc], *voir* Phnom Merech.  
Phnom Ngok *ou* Nguk [Nòk].....  
  
Phnom Penh [Pén].....  
Phnom Penh (Prasat), Promtep.....  
Phnom Ponreai [Ponrây] (Prasat).....  
Phnom Prah Bat [Prah Bât], *sous la forme* Prah Bat.....  
[Phnom Prah Nét Prah], *voir* Prah Net Prah.  
Phnom Prah Reach Trap [Râc Trâp].....  
Phnom Prah Vihear [Vihâr], *voir* Prah Vihear.  
Phnom Prasat [Prasât], Monkol Borei.....  
  
Phnom Prasat, Peam.....  
  
Phnom Pros [Prôs].....  
Phnom Rung [Ruñ], Prakhongchai.....



| NUMÉRO            | TOME | PAGE | GRADES   |           | DEGRÉS   |           |
|-------------------|------|------|----------|-----------|----------|-----------|
|                   |      |      | latitude | longitude | latitude | longitude |
|                   |      |      | 14,95    | 112,40    | 13°00'   | 101°00'   |
| 77                | I    | 77   | 12,5     | 113,7     | 13       | 100       |
| 837               | III  | 414  | 15,1     | 111,7     | 13       | 100       |
| 42                | I    | 49   | 12,1     | 115,5     | 10       | 101       |
| 38                | C I  | 9    | 11,9     | 113,3     | 10       | 102       |
| 9                 | I    | 9    | 12,0     | 113,9     | 10       | 102       |
| 667               | III  | 320  | 15,05    | 112,30    | 13°30'   | 101°00'   |
| 40 <sup>err</sup> | C I  | 10   | 11,8     | 113,4     | 10       | 102       |
| 62                | I    | 64   | 12,8     | 114,5     | 11       | 103       |
| 397               | I    | 303  | 15,0     | 113,1     | 13°30'   | 101°40'   |
| 501               | II   | 169  | 16,2     | 113,4     | 14       | 102       |
|                   | III  | 120  | 14,70    | 112,70    | 13°00'   | 101°20'   |
| 253               | I    | 343  | 15,3     | 114,0     | 13       | 102       |
| 240               | I    | 331  | 15,1     | 113,7     | 13       | 102       |
| 129               | I    | 181  | 13,5     | 114,5     | 12       | 103       |
|                   |      |      | 12,6     | 113,6     | 11       | 102       |
| 41                | I    | 48   | 11,9     | 113,2     | 10       | 101       |
| »                 | C I  | 10   | »        | »         | »        | »         |
| »                 | I    | 82   | 12,80    | 113,97    | 11°30'   | 102°34'   |
| »                 | C I  | 12   | »        | »         | »        | »         |
| 262               | I    | 353  | 15,3     | 113,6     | 13       | 102       |
| 146               | I    | 201  | 13,8     | 113,8     | 12       | 102       |
| 103               | I    | 123  | 13,4     | 114,1     | 12       | 102       |
| 79                | I    | 79   | 13,1     | 113,8     | 11       | 102       |
| 854               | III  | 424  | 14,8     | 111,9     | 13       | 100       |
| 37                | I    | 47   | 11,9     | 113,3     | 10       | 102       |
| »                 | C I  | 8    | »        | »         | »        | »         |
| 84                | I    | 90   | 13,3     | 114,4     | 12       | 103       |
| »                 | C I  | 13   | »        | »         | »        | »         |
| 401               | II   | 203  | 16,2     | 111,7     | 14       | 102       |

- Phnom Rung, Puok.....
- Phnom Sambok [Sambòk], voir Chambak Meas.....
- Phnom Sampou, sous la forme Phnom Sampau.....
- Phnom Sandak [Sandäk].....
- Phnom Sangkaban [Sañkabàn].....
- Phnom Sangke Kong [Sañke Kòh] (Prasat), voir Lobök Ampil (882).
- Phnom Sanlong [Sanlôn].....
- Phnom Santhuk [Santük].....
- Phnom Sdach Khong, voir Phnom Sech Kong.
- Phnom Sech Kong.....
- Phnom Srok [Sròk].....
- Phnom Svam ou Svan [Svàm], voir Vinh-te
- Phnom Ta Mau [Tà Mau].....
- Phnom Tang Yu [Tân Yu].....
- Phnom Thbong [Thbôn], non porté sur la carte.....
- Phnom Thma Doh [Thma Dôh], sous la forme Phnom Thma Do.....
- Phnom Thom [Thom].....
- Phnom Ti Pi.....
- Phnom Trop [Tráp].....
- Phnom Trotung [Trotuñ].....
- Phnu [Phnou] (Vat).....
- Phon Sang Khram (Prasat), voir Prang Phon Song Khram.
- Phon Viet.....
- Phong [Phon] (That).....
- Phra....., voir Prah.
- Phra Chao Kho Hak [Phra : Chão Kho Hăk] (Vat).....
- Phra Chão Kho Hăk (V.).....
- Phra Keo [Kèo] (Vat), voir Bangkok.
- Phra Non.....
- Phra Pathom [Păthôm], hors de la carte.....
- Phra Prang Sam Yôt [Prang Sâm Jôt], voir Lophburi.....
- Phra Rursi.....
- Phsar [Phsâr] (Vat).....
- Phtot Bas, voir Phitôt Bôs (Prasat).
- Phitôt Bôs (Prasat), sous la forme Phtot Bas.....
- Phtu (Prasat).....

| NUMÉRO             | TOME | PAGE | GRADES   |           | DEGRÉS   |           |
|--------------------|------|------|----------|-----------|----------|-----------|
|                    |      |      | latitude | longitude | latitude | longitude |
| 596                | III  | 283  | 14,9     | 112,75    | 13°00'   | 101°20'   |
| 131                | C 1  | 16   |          |           |          |           |
| 863                | III  | 438  | 14,5     | 111,9     | 13       | 100       |
| 285                | I    | 383  | 15,5     | 113,3     | 14       | 102       |
| 874                | III  | 450  | 14,9     | 111,8     | 13       | 100       |
| 8                  | I    | 8    | 12,0     | 113,7     | 10       | 102       |
| 156                | I    | 216  | 14,2     | 114,1     | 12       | 102       |
| "                  | C 1  | 21   | "        | "         | "        | "         |
| 38                 | I    | 47   | 11,9     | 113,3     | 10       | 102       |
| "                  | C 1  | 9    | "        | "         | "        | "         |
| 758                | III  | 366  | 15,15    | 112,20    | 13       | 100       |
| 29                 | I    | 33   | 12,4     | 113,8     | 11       | 102       |
| 131 <sup>err</sup> | C 1  | 17   | 14,9     | 115,4     | 13       | 103       |
| 78                 | I    | 78   | 13,0     | 113,7     | 11       | 102       |
| 30                 | I    | 34   | 12,4     | 113,8     | 11       | 102       |
| 104                | I    | 126  | 13,4     | 114,1     | 12       | 102       |
| 142                | I    | 196  | 13,6     | 113,8     | 12       | 102       |
| 99-101             | I    | 117  | 13,5     | 114,0     | 12       | 102       |
| 40                 | I    | 48   | 11,9     | 113,4     | 10       | 102       |
| 40 <sup>bis</sup>  | C 1  | 9    | "        | "         | "        | "         |
|                    | I    | 66   | 13,0     | 114,5     | 11       | 103       |
| 363                | II   | 117  | 17,0     | 112,4     | 15       | 101       |
| 345 <sup>bis</sup> | C 1  | 58   | 18,3     | 113,9     | 16       | 102       |
| 424                | II   | 242  | 16,1     | 110,8     | 14       | 99        |
| 424                | C 2  | 83   | —        | —         | —        | —         |
| —                  | C 2  | 82   | 16,5     | 110,4     | 14       | 99        |
| 463                | II   | 320  | 15,4     | 108,6     | 13       | 97        |
| 446                | II   | 324  |          |           |          |           |
| 375                | II   | 138  | 15,8     | 112,2     | 14       | 101       |
| 146,1              | C 1  | 18   | 13,7     | 113,6     | 12       | 102       |
| 795                | III  | 81   | 15,2     | 111,9     | 13       | 100       |
| 523                | III  | 156  | 14,85    | 112,85    | 13°00'   | 101°20'   |



- Phu (Vat).....
- Phu Asa (Vat).....
- Phu-buru.....
- Phu Kam, *sous la forme* Pu Kam.....
- Phu Kao Rung, *voir* Phnom Rung (401).
- Phu Khảo Lat.....
- Phu Khao Rusi [Khảo Rusi].....
- Phu Lokhon, *voir* Chan Nakhon.
- Phu Pha (That), *voir* Phu That (That).
- Phu Phek (Pr.), *sous la forme* Pr. Pu Pek.....
- Phu Phra.....
- Phu Sala.....
- Phu That [Thát] (That).....
- Phu Xang Khi [Xanh Khi], *sous la forme* Phu Chang Khi.....
- Phum Andot (Prasat), *voir* Prei Ky.
- [Phum Dà] (CÆPÈS, 139).....
- Phum Komrieng [Phum Komriêng], *découvert depuis l'établissement de la carte*.....
- Phum Kval, *voir* Kvet (Kuk).
- Phum Mien [Mien] (Prasat).....
- [Phum Ou] (CÆPÈS, 251), *voir* Kralanh (Vat), Puok.
- Phum Pa Pros (Kuk).....
- Phum Pon (Prasat).....
- Phum Prah Boh.....
- Phum Prasat [Prását], Puok.....
- Phum Prasat, Roluos.....
- Phum Prasat (Prasat), Surin.....
- Phum Prasa', Tang Krasang.....
- Phum Pu (Prasat).....
- Phum Sala [Sàlà].....
- Phum Thnot [Thnòt].....
- Phung Pang (Prasat).....
- Phước-hung.....
- Phước-lưu.....

| NUMÉRO | TOME | PAGE            | GRADES   |           | DEGRÉS             |                     |
|--------|------|-----------------|----------|-----------|--------------------|---------------------|
|        |      |                 | latitude | longitude | latitude           | longitude           |
| 339    | II   | 75              | 16,5     | 114,8     | 14                 | 103                 |
| "      | C1   | 51              | "        | "         | "                  | "                   |
| "      | II   | 70              | 16,5     | 115,1     | 14                 | 103                 |
| "      | III  | 47 <sup>8</sup> |          |           |                    |                     |
| —      | C2   | 65              | 17,6     | 113,9     | 15                 | 102                 |
| —      | C2   | 80              | 16,5     | 110,0     | 14                 | 99                  |
| 419    | II   | 233             | 10,5     | 111,8     | 14                 | 100                 |
| 419    | C2   | 91              | —        | —         | —                  | —                   |
| —      | C2   | 80              | 18,8     | 112,8     | 16                 | 101                 |
| 459    | II   | 314             | 17,7     | 110,8     | 15                 | 99                  |
| —      | C2   | 72              | 15,9     | 112,9     | 14                 | 101                 |
| 327    | II   | 63              | 15,0     | 115,0     | 13                 | 103                 |
| "      | C1   | 47              | "        | "         | "                  | "                   |
| 340    | II   | 89              | 16,6     | 114,70    | 15                 | 103                 |
| "      | C1   | 57              | "        | "         | "                  | "                   |
|        |      |                 | 13,7     | 113,9     | 12                 | 102                 |
|        |      |                 | 12,7     | 113,8     | 11                 | 103                 |
| 115    | I    | 155             | 13,1     | 114,6     | 11                 | 103                 |
| 102    | I    | 122             | 13,5     | 114,0     | 12                 | 102                 |
| 390    | II   | 156             | 16,0     | 112,8     | 14                 | 101                 |
| 290,2  | C1   | 41              | 14,1     | 112,8     | 12                 | 101                 |
| 593    | III  | 282             | 14,55    | 112,70    | 13 <sup>000'</sup> | 101 <sup>000'</sup> |
| 568    | III  | 256             | 14,8     | 113,1     | 13 <sup>000'</sup> | 101 <sup>040'</sup> |
| 376    | II   | 138             | 16,2     | 112,2     | 14                 | 100                 |
| 153    | I    | 213             | 13,9     | 114,2     | 12                 | 102                 |
| 571    | III  | 257             | 14,8     | 113,1     | 13 <sup>000'</sup> | 101 <sup>040'</sup> |
|        | I    | 181             | 13,8     | 114,3     | 12                 | 103                 |
| 723    | III  | 353             | 15,4     | 112,4     | 13 <sup>030'</sup> | 101 <sup>000'</sup> |
| 204    | I    | 273             | 14,5     | 113,2     | 13                 | 101                 |
| 900    | III  | 475             | 12,2     | 115,4     | 11                 | 103                 |
| "      | C1   | 60              | "        | "         | "                  | "                   |
| "      | T    | 286             | 12,26    | 115,43    | 11                 | 103                 |



- Phước-mỹ .....  
Phước-thành .....  
Plang [Plân] (Prasat).....  
[Pò (Vat)], voir Ang Pou.  
Po, voir Kuk Pò (Prasat).  
Po Mean Bon [Pò Mân Bôn] (Vat) .....  
Poi Snuol, voir Prei Snuol (Prasat).  
Ponereai, voir Phnom Ponreai (Prasat).  
Pong..., voir Pung.  
Pong Kai [Poñ Phkai], sous la forme Pong Phkai.....  
Pong Tuk [Türk] (Prasat), sous la forme Pong Tuk.....  
Pongro [Poñro] (Prasat), voir Bang Ro (Prasat).  
Ponhear Hor [Poñã Hòr].....  
Ponteai..., voir Banteai.  
Ponteai Keo ou Takeo, voir Keo (Prasat)  
Pou (Vat), voir Ang Pou.  
Prah [Práh]..., voir parfois Phra  
Prah Bat, voir Phnom Prah Bat.  
Prah Damrei [Damprei], non porté sur la carte, voir Prah Khan (173).....  
Prah Enkosei [Einkósei ou ĩntkósei], sous la forme Prah Intakosei.....  
Prah Khan [Khân], Kompong Svay.....  
Prah Khan, Pursat.....  
Prah Khan, Siemreap .....  
Prah Khpoh [Khpõs] (Vat).....  
Prah Khpur [Khpür].....  
Prah Khset [Khsèt] (Prasat).....  
Prah Kò, Siemreap, sous la forme Pr. Ku.....  
Prah Kot [Kòt] (Kuk) .....  
Prah Kuh (Prasat) .....  
Prah Kuhear Luong [Kühã Luõh] .....  
Prah Lean [Lân], Promtep .....  
Prah Lean (Kuk), Puok.....  
Prah Lean (Prasat), Kralanh .....  
[Práh Nân], voir Prah Non.  
Prah Net Prah [Nét Práh], sous la forme Prah Nit Prah .....



| NUMÉRO   | TOME | PAGE | GRADES   |           | DEGRÉS   |           |
|----------|------|------|----------|-----------|----------|-----------|
|          |      |      | latitude | longitude | latitude | longitude |
| 903      | III  | 476  | 12,1     | 115,3     | 10       | 103       |
| "        | C1   | 60   | "        | "         | "        | "         |
| 896      | III  | 474  | 12,3     | 115,5     | 11       | 103       |
| 654      | III  | 315  | 14,95    | 112,45    | 13°00'   | 101°00'   |
| 290,2    | C1   | 40   | 14,0     | 112,8     | 12       | 101       |
| 552      | III  | 236  | 15,0     | 113,1     | 13°30'   | 101°40'   |
| 824      | III  | 480  | 15,7     | 112,0     | 14       | 100       |
| 14       | I    | 10   | 12,1     | 113,8     | 10       | 102       |
| 177      | I    | 250  |          |           |          |           |
| 544      | III  | 228  | 14,85    | 112,85    | 13°00'   | 101°00'   |
| 173-180  | I    | 242  | 14,9     | 113,9     | 13       | 102       |
| 290      | I    | 397  | 14,1     | 112,7     | 12       | 101       |
| "        | C1   | 38   | "        | "         | "        | "         |
| 522      | III  | 139  | 14,85    | 112,85    | 13°00'   | 101°20'   |
| 166 bis. | C1   | 32   | 14,3     | 114,0     | 12       | 102       |
| 239      | I    | 329  | 15,0     | 113,8     | 13       | 102       |
| 710      | III  | 343  | 15,4     | 112,4     | 13°30'   | 101°00'   |
| 585      | III  | 269  | 14,75    | 112,95    | 13°00'   | 101°40'   |
| 93       | I    | 108  | 13,5     | 114,2     | 12       | 102       |
| "        | C1   | 14   | "        | "         | "        | "         |
| 5        | I    | 8    | 11,7     | 113,8     | 10       | 102       |
| 39       | I    | 48   | 11,8     | 113,4     | 10       | 102       |
| "        | C1   | 9    | "        | "         | "        | "         |
| 255      | I    | 344  | 15,3     | 113,9     | 13       | 102       |
| 643      | III  | 310  | 15,10    | 112,60    | 13°30'   | 101°20'   |
| 674      | III  | 324  | 15,10    | 112,35    | 13°30'   | 101°00'   |
| 841      | III  | 417  | 15,0     | 112,0     | 13       | 100       |

- Prah Ngòk [Nòk].....  
Prah Nirpean [Nirpân] (Vat).....  
[Prah Nòk], voir Prah Ngòk.  
Prah Nan [Nan], Kuk Thom (Kúk Thom).....  
Prah Non, Kuk Toch [Tòé].....  
Prah Ongkar [Oñkâr].....  
Prah Palilay [Pâlilai].....  
Prah Pean [Pân].....  
Prah Phnom [Phnom].....  
Prah Pithu [Pithu].....  
Prah Prasap [Prasâp], sous la forme Pr. Prasap.....  
Prah Put [Püt], non porté sur la carte.....  
Prah Put Bak Ka [Bâk Ka] (Prasat).....  
Prah Put Krom [Krôm].....  
Prah Put Lõ [Lo], voir Pung Prah Put Lõ.  
Prah Sat Sè, voir Ta Prohm Kel.  
Prah Sena [Senà] (Vat).....  
Prah Srè [Srè] (Prasat), Monkol Borei, sous la forme Prasre.....  
Prah Srei [Srèi] (Prasat), Kompong Len.....  
Prah Srok [Sròk] (Prasat).....  
Prah Stung (Prasat), non porté sur la carte, voir Prah Khan (173).....  
Prah Teai Samré, voir Banteai Samré.  
[Prah Thâi] (Kúk), Kompong Siem (AYMONIER, *Cambodge*, I, 338).....  
Prah Theat (Prasat), Promtep.....  
Prah Theat (Prasat), Pursat.....  
Prah Theat (Prasat), Thbong Khmum, sous l'indication tronquée de Prasat.....  
Prah Theat (Vat), Kandal Stung.....  
Prah Theat Baray [Bârây], sous la forme Baray Prah Theat.....  
Prah Theat Cherei [Črei], voir Prah Theat Trapeang Cherei.  
Prah Theat Chrul [Črül], sous la forme Prah Theat Chnuol.....  
Prah Theat Khtom [Khtom].....  
Prah Theat Khvào [Khvâv] (Prasat).....  
Prah Theat Knai Van.....  
Prah Theat Kvan Pi ou Pir [Kvân Pir].....  
Prah Theat Mebon [Mébôn].....  
Prah Theat Pong Puh.....



| NUMÉRO | TOME | PAGE | GRADES   |           | DEGRÉS   |           |
|--------|------|------|----------|-----------|----------|-----------|
|        |      |      | latitude | longitude | latitude | longitude |
| 76     | III  | 61   | 14,85    | 112,80    | 13°00'   | 101°20'   |
|        | I    | 75   | 12,7     | 113,7     | 11       | 102       |
| 90     | I    | 98   | 13,5     | 114,2     | 12       | 102       |
| "      | C1   | 14   | "        | "         | "        | "         |
| 91     | I    | 104  | 13,5     | 114,2     | 12       | 102       |
| 36     | I    | 47   | 11,9     | 113,6     | 10       | 102       |
| 478    | III  | 58   | 14,85    | 112,80    | 13°00'   | 101°20'   |
| 52     | I    | 56   | 12,3     | 114,4     | 11       | 103       |
| 705    | III  | 339  | 15,3     | 112,5     | 13°00'   | 101°00'   |
| 481-5  | III  | 66   | 14,85    | 112,80    | 13°00'   | 101°20'   |
| 288    | I    | 395  | 15,4     | 113,6     | 13       | 102       |
|        | II   | 142  | 16,5     | 112,3     | 14       | 101       |
| 318    | II   | 54   | 15,3     | 114,2     | 13       | 102       |
| 231    | I    | 321  | 15,0     | 113,2     | 13°30'   | 101°40'   |
| 47     | I    | 54   | 12,2     | 114,5     | 11       | 103       |
| 848    | III  | 423  | 15,0     | 111,8     | 13       | 100       |
| 143    | I    | 197  | 13,7     | 113,9     | 12       | 102       |
| "      | C1   | 17   | "        | "         | "        | "         |
| 750    | III  | 366  | 15,15    | 112,20    | 13       | 10        |
| 178    | I    | 253  |          |           |          |           |
|        |      |      | 13,4     | 113,6     | 12       | 103       |
| 256    | I    | 345  | 15,1     | 113,8     | 13       | 102       |
| 290,1  | C1   | 40   | 14,1     | 112,8     | 12       | 101       |
| 118    | I    | 157  | 13,1     | 114,6     | 11       | 103       |
| 72     | I    | 72   | 12,7     | 113,9     | 11       | 102       |
| 122    | I    | 161  | 13,2     | 114,2     | 11       | 102       |
| 117    | I    | 156  | 13,1     | 114,6     | 11       | 103       |
| 120    | I    | 158  | 13,2     | 114,7     | 11       | 103       |
| 236    | I    | 326  | 14,8     | 113,5     | 13       | 102       |
| 116    | I    | 156  | 13,1     | 114,6     | 11       | 103       |
| 130    | I    | 182  | 13,9     | 115,5     | 12       | 103       |
| "      | C1   | 16   | "        | "         | "        | "         |
| 58     | I    | 62   | 12,8     | 114,5     | 11       | 103       |
| 56     | I    | 61   | 12,5     | 114,4     | 11       | 103       |



- Praḥ Theat Ponreai [Ponrây] (Kuk).....  
 Praḥ Theat Praḥ Srei [Prâḥ Sreï].....  
 Praḥ Theat Praḥ Cherei [Ĉrei], voir Praḥ Theat Trapeang Cherei.  
 Praḥ Theat Samdei [Samḍei], sous la forme Samdei.....  
 Praḥ Theat Sram [Sraṃ].....  
 Praḥ Theat Thom [Thom], voir Banteai Prei Angkor.....  
 Praḥ Theat Toch [Tôç], voir Banteai Prei Angkor.....  
 Praḥ Theat Trapeang Cherei [Traṃḥ Ĉrei], sous la forme Praḥ Theat Praḥ Cherei.....  
 Praḥ Thkol [Thkól], voir Praḥ Khan (173).....  
 Praḥ Thom [Thom], non porté sur la carte.....  
 Praḥ Thvear [Thvâr].....  
 Praḥ Tonle [Tonlé].....  
 Praḥ Trapeang [Traṃḥ], Roluos.....  
 Praḥ Trapeang.....  
 Praḥ Trapeang (Prasat), Promtep.....  
 Praḥ Vihear [Vihâr].....  
 Praḥ Vihear Chan [Ĉân].....  
 Praḥ Vihear Kuk [Kük], Ba Phnom.....  
 Praḥ Vihear Kuk (Vat), voir Sambor.....  
 Praḥ Vihear Suor.....  
 Praḥ Vihear Thom [Thom].....  
 Praḥ Vihâr Thom [Andong Svay] (CÆDÈS, 507).....  
 Prahea Tang Tin [Prahâr Tañ Tin] (Va).....  
 Prahear Antim [Prahâr Antim], sous la forme Antim.....  
 Prahear Kuk [Kük] (Vat).....  
 Pram [Prâṃ] (Prasat), Promtep, voir Koh Ker.....  
 Pram (Prasat), Promtep, près Khvao.....  
 Pram (Prasat), Promtep, près Take.....  
 Pram (Prasat), non porté sur la carte.....  
 Pram (Prasat), Svay Chek.....  
 Pram (Prasat), Turk Cho.....  
 Pram Damleng [Damlëñ] (Kuk), non porté sur la carte.....  
 Pram Loveng [Lovëñ] (Prasat), Bassac.....  
 Pram Loveng (Prasat), Long Xuyén, voir Thap-Muroi.  
 Pram Loveng (Prasat), Thala Borivat.....

| NUMÉRO  | TOME | PAGE | GRADES   |           | DEGRÉS   |           |
|---------|------|------|----------|-----------|----------|-----------|
|         |      |      | latitude | longitude | latitude | longitude |
| 106     | I    | 133  | 13,2     | 114,8     | 11       | 103       |
| 114     | I    | 142  | 13,1     | 114,5     | 11       | 103       |
| 112     | I    | 141  | 13,2     | 114,9     | 11       | 103       |
| 119     | I    | 157  | 13,2     | 114,6     | 11       | 103       |
| 108     | I    | 134  |          |           |          |           |
| "       | C1   | 15   |          |           |          |           |
| 109     | I    | 136  |          |           |          |           |
| 121     | I    | 160  | 13,2     | 114,7     | 11       | 103       |
| 176     | I    | 246  |          |           |          |           |
| 553     | III  | 237  | 15,0     | 113,1     | 13       | 101       |
|         | I    | 309  | 15,0     | 113,2     | 13°30'   | 101°40'   |
| 69      | I    | 69   | 12,3     | 114,9     | 11       | 103       |
| 575     | III  | 259  | 14,6     | 113,1     | 13°00'   | 101°40'   |
| 7       | I    | 8    | 11,8     | 113,7     | 10       | 102       |
| 244-5   | I    | 334  | 15,0     | 113,4     | 13       | 102       |
| 398     | II   | 173  | 15,9     | 113,6     | 14       | 102       |
| "       | C2   | 67   | —        | —         | —        | —         |
| 55      | I    | 59   | 12,5     | 114,5     | 11       | 103       |
|         | I    | 58   | 12,5     | 114,5     | 11       | 103       |
| 133     | I    | 187  |          |           |          |           |
| 125     | I    | 169  | 13,0     | 114,1     | 11       | 102       |
| 54      | I    | 57   | 12,5     | 114,5     | 11       | 103       |
|         |      |      | 13,3     | 114,5     | 11       | 103       |
| 106 bis | C1   | 15   | 13,2     | 114,8     | 11       | 103       |
| 105     | I    | 133  | 13,2     | 114,7     | 11       | 103       |
| 909     | III  | 480  | 14,1     | 115,2     | 13       | 103       |
| 265     | I    | 354  |          |           |          |           |
| 235     | I    | 323  | 14,8     | 113,5     | 13       | 102       |
| 251     | I    | 339  | 15,1     | 113,4     | 13       | 102       |
| 910     | III  | 481  | 14,0     | 115,3     | 13       | 103       |
| 789     | III  | 379  | 15,3     | 111,9     | 13       | 100       |
| 844     | III  | 420  | 15,10    | 112,25    | 13 30'   | 101°00'   |
| 639     | III  | 307  | 15,10    | 112,60    | 13°30'   | 101°20'   |
| 337     | II   | 73   | 16,0     | 114,6     | 14       | 103       |
| "       | C1   | 49   | "        | "         | "        | "         |
| 325     | II   | 61   | 16,0     | 114,6     | 14       | 103       |
| "       | C1   | 46   | "        | "         | "        | "         |



- Prang Ban Prang.....
- Prang Phon Sangkram.....
- Prapis (Prasat).....
- Praptōs [Prāptōrs] (Prasat).....
- Prasap [Prasāp], voir Praḥ Prassa
- Prasat [Prāsāt] (*village*), Lov Dek .....
- Prasat [Prāsāt] . . . , voir au nom propre.
- Prasat, près Krebau, sous la forme Prasat Krebau.....
- Prasats, près Srepo, sous la forme Pr , Pr.....
- Prasat, sur la carte à côté de Praḥ Theat Praḥ Srei, voir Praḥ Theat (Prasat).
- Prasat (Kuk), Muang Surin.....
- Prasat (Kuk), Phnom Srok, non porté sur la carte.....
- Prasat (Kuk), Puok .....
- Prasat (Kuk), Reluos .....
- Prasat (Kuk), Svay Chek .....
- Prasat (Kuk,) Tuk Cho .....
- Prasat (Prasat Kuk), Svay Chek, voir Kuk Prasat (Prasat).
- Prasat (Vat), Ba Phnom .....
- Prasat (Vat), Banteai Meas, voir Thani (Vat).
- Prasat (Vat), Kandal Stung .....
- Prasat (Vat), Pu k .....
- Prasat (Vat), Stung, non porté sur la carte.....
- Prasat Ta Cream (Kuk) .....
- [Patri] (Prasat), voir [Patri] (Prasat)
- Pré Rup [Pré Rup] .....
- Prea Tomrey, voir Praḥ Damrei.
- Preacon, voir Praḥ Kô, Siemreap.
- Preah Bat Siri Sach [Práh Bât Siri Sâc], voir Siri Sach (Prasat).
- Preah Top [Töp], voir Khtop (Prasat).
- Prei (Prasat), Phnom Srok.....
- Prei (Prasat), Siemreap, voir Prei e Thbong (Prasat).
- Prei Angkor [Añkor], voir Banteai Prei Angkor.
- Prei Charek [Čäräk] (Vat).....
- Prei Chek [Čëk] .....
- Prei Chông Srok [Čôn Srök].....
- Prei Donghôm [Dañhôm] (Prasat), sous la forme Prei Danghôm.....
- Prei e Thbong [ë thbôn] (Prasat).....
- Prei Khla Khmum [Khlâ khmûm] (Prasat), sous la forme Khla Khmum.....



| NUMÉRO | TOME | PAGE | GRADES   |           | DEGRÉS   |           |
|--------|------|------|----------|-----------|----------|-----------|
|        |      |      | latitude | longitude | latitude | longitude |
| 442    | II   | 272  | 17,2     | 110,8     | 11       | 99        |
| 441    | II   | 269  | 17,0     | 111,2     | 15       | 100       |
| 506    | III  | 126  | 14,80    | 112,70    | 13°00'   | 101°20'   |
| 203    | I    | 271  | 14,5     | 113,3     | 13       | 102       |
| 34 bis | C1   | 8    | 12,5     | 114,2     | 11       | 102       |
| 263    | I    | 353  | 15,3     | 113,6     | 13       | 102       |
| 257-8  | I    | 346  | 15,2     | 113,8     | 13       | 102       |
| 382    | II   | 143  | 16,4     | 112,5     | 14       | 101       |
| 754    | III  | 365  | 15,15    | 112,20    | 13       | 100       |
| 601    | III  | 288  | 14,90    | 112,70    | 13°00'   | 101°20'   |
| 583    | III  | 264  | 14,70    | 112,95    | 13°30'   | 101°40'   |
| 776    | III  | 372  | 15,7     | 112,0     | 14       | 100       |
| 846    | III  | 421  | 15,05    | 112,25    | 13°00'   | 101°00'   |
| 53     | I    | 56   | 12,4     | 114,6     | 11       | 103       |
| 74     | I    | 74   | 12,7     | 113,8     | 11       | 102       |
| 591    | III  | 280  | 14,80    | 112,70    | 13°00'   | 101°20'   |
| 196    | I    | 265  | 14,3     | 113,7     | 12       | 102       |
| 847    | III  | 422  | 15,3     | 112,0     | 13       | 100       |
| 538    | III  | 212  | 14,85    | 112,90    | 13°00'   | 101°20'   |
| 765    | III  | 368  | 15,3     | 112,1     | 13       | 100       |
|        | I    | 50   | 12,2     | 114,6     | 11       | 103       |
|        | T    | 286  | 12,255   | 115,422   | —        | —         |
| 67     | I    | 66   | 13,0     | 114,5     | 11       | 103       |
| 590    | III  | 280  | 14,75    | 112,70    | 13°00'   | 101°20'   |
| 525    | III  | 160  | 14,85    | 112,85    | 13°00'   | 101°20'   |
| 676    | III  | 325  | 15,15    | 112,45    | 13°30'   | 101°00'   |

- Prei Kmeng [Kmeñ] (Prasat).....  
Prei Ko [Kô] (Kuk), *sous la forme* Prei Ku.....  
Prei Komrieng [Komriëñ] (Prasat).....  
Prei Kroch [Kroë] (Prasat), S.....  
Prei Kroch (Prasat), N.....  
Prei Kuk [Kük], *voir* Sambor-Prei Kuk *et* Sambuor.  
Prei Ky .....  
Prei Leang [Län] .....  
Prei Mien (Mien) [Cæ. 18].....  
Prei Monti (Prasat).....  
Prei Nokor, Prei Veng.....  
Prei Nokor, Thbong Khmum, *voir* Banteai Prei Angkor.  
Prei Nokor (Prasat), Chongkal.....  
Prei Phadau [Phdau] (Prasat) .....  
Prei Phkean *ou* Phkeam [Phkâm], *sous la forme* Prei Phkean .....  
Prei Pla [Plà] (Vat).....  
  
Prei Prasat [Pràsàt], Tây Ninh.....  
  
Prei Prasat (Prasat), Siemreap, *sous la forme* Prasat Pei Prasat .....  
Prei Saoy [Saôy] (Kuk) .....  
Prei Snuol (Prasat), *sous la forme* Snuol.....  
Prei Soa [Svâ] (Vat), *voir le suivant*.  
Prei Sva (Vat).....  
Prei Thnal [Thnäl] (Prasat).....  
Prei Va *ou* Vear [Vâr] (Vat).....  
Prek Krebau [Prék Krabau].....  
Pring Bet Meas [Prin Bët Mäs] (Prasat), *voir* Beng (Prasat) [742].  
Pring Chrom [Črüm] (Kuk).....  
Prohm Kel [Prohm Kël] (Prasat).....  
Promtep [Promtép] (Prasat), *voir* Prasat, *près* Krebau.  
Pu, *voir* Kuk Pô (Prasat).  
Pu Romcheang [Romčëän], *sous la forme* Pr. Romcheang.....  
Puon Pu (Prasat), *écrit en noir*.....  
Pung Chhat [Pon Čhät], *sous la forme* Pung Chhat.....  
Pung Keng Kang [Keñ Kañ], *sous la forme* Pung Keng Kong.....  
Pung Prah Put Lô [Präh Püt Lø], *sous la forme* Prah Put Lư.....  
Pung Prah Thvear [Thvâr], *non porté sur la carte, voir* Prah Thvear.....  
Puon [Púon] (Prasat), *voir* Phum Pon (Prasat).  
Puong Puk (Prasat), *voir* Prasat *près* Srepo, N.



| NUMÉRO | TOME | PAGE | GRADES   |           | DEGRÉS              |                      |
|--------|------|------|----------|-----------|---------------------|----------------------|
|        |      |      | latitude | longitude | latitude            | longitude            |
| 594    | III  | 283  | 14,85    | 112,70    | 13 <sup>000</sup> ' | 101 <sup>0</sup> 20' |
| 657    | III  | 317  | 14,95    | 112,45    | 13 <sup>000</sup> ' | 101 <sup>0</sup> 00' |
| 574    | III  | 259  | 14,7     | 113,1     | 13 <sup>000</sup> ' | 101 <sup>0</sup> 40' |
| 599    | III  | 127  | 14,75    | 112,70    | 13 <sup>000</sup> ' | 101 <sup>0</sup> 20' |
| 509    | III  | 127  | 14,80    | 112,70    | 13 <sup>000</sup> ' | 101 <sup>0</sup> 30' |
| 110    | I    | 137  | 13,2     | 114,0     | 11                  | 103                  |
|        | Ci   | 35   | 14,9     | 113,1     | 13                  | 101                  |
| 10     | I    | 9    | 12,0     | 113,8     | 10                  | 102                  |
| 582    | III  | 263  | 14,75    | 112,95    | 13 <sup>000</sup> ' | 101 <sup>0</sup> 40' |
| 64     | I    | 65   | 12,8     | 114,6     | 11                  | 103                  |
| 737    | III  | 357  | 15,5     | 112,3     | 14                  | 101                  |
| 503    | III  | 125  | 14,75    | 112,75    | 13 <sup>000</sup> ' | 101 <sup>0</sup> 20' |
| 21     | I    | 15   | 13,2     | 113,0     | 11                  | 102                  |
| 66     | I    | 65   | 12,8     | 114,7     | 11                  | 103                  |
| 890    | III  | 469  | 12,6     | 115,0     | 11                  | 103                  |
| "      | Ci   | 60   | "        | "         | "                   | "                    |
| 519    | III  | 133  | 14,90    | 112,80    | 13 <sup>000</sup> ' | 101 <sup>0</sup> 20' |
| 512    | III  | 129  | 14,80    | 112,75    | 13 <sup>000</sup> ' | 10 <sup>0</sup> 20'  |
| 701    | III  | 367  | 15,2     | 112,1     | 13                  | 100                  |
|        | I    | 45   | 12,5     | 113,9     | 11                  | 102                  |
| 645-6  | III  | 311  | 15,10    | 112,50    | 13 <sup>0</sup> 30' | 101 <sup>0</sup> 00' |
| 43     | I    | 50   | 12,3     | 114,6     | 11                  | 103                  |
|        | I    | 94   | 13,3     | 114,3     | 12                  | 102                  |
| 96     | I    | 113  | 13,5     | 114,1     | 12                  | 102                  |
| 721    | III  | 350  | 15,4     | 112,4     | 13 <sup>0</sup> 30' | 101 <sup>0</sup> 00' |
| 209    | I    | 276  | 14,5     | 113,2     | 13                  | 101                  |
|        | II   | 161  | 16,2     | 112,9     | 14                  | 101                  |
| 332    | I    | 322  | 15,1     | 113,1     | 13                  | 102                  |
| 230    | I    | 316  | 15,0     | 113,2     | 13 <sup>0</sup> 30' | 101 <sup>0</sup> 40' |
| 227    | I    | 313  | 15,0     | 113,1     | 13 <sup>0</sup> 30' | 101 <sup>0</sup> 40' |
| 225    | I    | 310  |          |           |                     |                      |



Pus Dom [Pūh Dōm] (Prasat).....

R

Rachgia (Tour de , voir Thap Tra-long.

Rahal [Ràhàl], voir Koh Ker.....  
[Râc Cântol], voir BEFEO, XIX (5), 126.....

Robang Romeas [Robaõ Romäs] (Prasat).....

Robang Romeas (*Groupe voisin du Prasat*).....

Roi Et [Roi Êt].....

Roka [Rokà] (Kuk).....

Rolom [Rolõm] (Prasat) voir Koh Ker.....

Rolom Tim, S.....

Rolom Tim, N. [Tûol Roloṃ Tim].....

Rolôs [Rolõh] (Prasat).....

Romcheang, voir Pu Romcheang.

Romiet [Romiet], voir Kuk Romiet (Prasat).

Romlok (Vat), voir Anlok.

Rong (Prasat), *sous la forme Rung*.....

Rong Ku.....

Rong Chen [Rôn Cên] voir Kras Prah Aram Rong Chen.

Rõou [Rou] (Prasat).....

Rosei [Rosëi] (Kuk).....

Rosei Chas [Càs] (Vat).....

Rosei Lok (Kuk).....

Rosei Roliek [Roliék] (Prasat).....

Rosei Srok [Srõk].....

Rovieng [Rovãñ] (Prasat), Chongkal.....

Rovieng (Prasat), Svay Chek.....

Run [Rũn] (Kuk), Kralanh.....

Run (Kuk), Puok.....

Rung [Ruñ] (Prasat), Battambang.....

Rung.

Rung-dâu.....

Rursi (Kuk).....

S

Saak (Prasat).....

| NUMÉRO            | TOME | PAGE | GRADES   |           | DEGRÉS   |           |
|-------------------|------|------|----------|-----------|----------|-----------|
|                   |      |      | latitude | longitude | latitude | longitude |
| 798               | III  | 381  | 15,2     | 111,9     | 13       | 100       |
| 272               | I    | 363  |          |           |          |           |
| 165 <i>ter</i>    | C1   | 29   | 14,4     | 114,0     | 13       | 102       |
| 165 <i>quater</i> | C1   | 31   | 14,4     | 114,0     | 13       | 102       |
| 356               | II   | 105  | 17,8     | 112,4     | 16       | 101       |
| 197 <i>bis</i>    | C1   | 34   | 14,3     | 113,9     | 12       | 102       |
| 268               | I    | 358  |          |           |          |           |
| 879               | III  | 452  | 15,3     | 111,8     | 13       | 100       |
| 883               | III  | 454  | 15,7     | 111,6     | 14       | 100       |
| 799               | III  | 382  | 15,2     | 111,9     | 13       | 100       |
| 550               | III  | 235  | 14,95    | 112,95    | 13°00'   | 101°40'   |
| 208               | I    | 276  | 14,5     | 113,2     | 13°00'   | 101°40'   |
| 212 <i>bis</i>    | C1   | 35   | 14,0     | 113,2     | 13°00'   | 101°40'   |
| 229               | I    | 316  | 15,0     | 113,2     | 13°30'   | 101°40'   |
| 183               | I    | 257  | 14,2     | 113,8     | 12       | 102       |
| 661               | III  | 318  | 15,00    | 112,45    | 13°30'   | 101°00'   |
| 165 <i>bis</i>    | C1   | 28   | 14,4     | 114,0     | 13       | 102       |
|                   | I    | 175  | 13,2     | 114,2     | 11       | 102       |
| 731               | III  | 355  | 15,7     | 112,7     | 14       | 101       |
| 828               | III  | 411  | 15,7     | 112,1     | 14       | 100       |
| 696               | III  | 336  | 15,20    | 112,45    | 13°30'   | 101°00'   |
| 644               | III  | 311  | 15,10    | 112,55    | 13°30'   | 101°20'   |
| 858               | III  | 426  | 14,7     | 111,9     | 13       | 100       |
|                   | T    | 278  | 13,02    | 115,35    | 11       | 103       |
| 901-2             | III  | 476  | 12,2     | 115,4     | 10       | 103       |
| 404               | II   | 218  | 10,2     | 111,8     | 14       | 100       |
| 404               | C2   | 91   | —        | —         | —        | —         |
| 314               | II   | 47   | 15,5     | 113,9     | 14       | 102       |



Sai Fong, voir Sayfong.

Saigon (Cathédrale), *carte du Service géographique au 100 000<sup>e</sup>* .....

Saiphai (Vat), *sous la forme* Vat Sai Phong.....

Sakhla [Sakhlà] (Prasat), voir Kalo (Prasat).....

Sakhun Lokhon [Sākōn Lākhn].....

Sala Prambel Loveng [Sàlà Prāmbuon Lovēh].....

Sam Prolung, *sous la forme* Lon Prolōng.....

Sambor [Sambôr], Sambor.....

Sambor (Vat), Can-thor.....

Sambor-Prei Kuk [Prei Kūk], Kompong Svay, *voir le suivant*.

Sambuor [Sambuor], Kompong Svay.....

Sambuor (Prasat), Phnom Srok.....

Samdei [Samdēi], *voir* Prah Theat Samdei.

Samlanh [Samlān] (Prasat).....

Sampou [Sampou] (Prasat), *sous la forme* Sampau.....

Samrong [Samrōn], Buriram, *voir* Ban Samrong.

Samrong, Chongkal.....

Samrong, Kratié.....

Samrong, Prei Krebas.....

Samrong, Romduol.....

Samrong, Siemreap (Cæpès, 258).....

Samrong (Prasat), Kralanh.....

Samrong (Prasat), Kukhan.....

Samrong (Prasat), Phnom Srok.....

Samrong (Prasat), Svay Chek, *à l'E. de* Svay Chek.....

Samrong (Prasat), Svay Chek, *au N.-O. de* Svay C ek.....

Samrong Kabal Romeas [Kbâl Romās] (Prasat), *non porté sur la carte*.....

Samrong Prah Theat [Prāh Thāt] (Prasat).....

Samrong Tong [Toñ] (Ang de).....

San Sung, *voir* Lophburi.....

Sandek [Sandék].....

[Sañkè Kōn], *voir* Lobok Ampil (882).

[Sañkhañ], *voir* Sangkas (Prasat).

Sang Dura [Sañ Dura] (Vat).....

Sang Kè [Sañkè] (Prasat), *sous la forme* Sangke.....

Sang Khè, *simple village, bien que le nom soit porté en rouge sur la carte*.....

Sang Sel Chei [Sañ Sēl Cēi] (Prasat).....



| NUMÉRO             | TOME | PAGE  | GRADÉS   |           | DEGRÉS   |           |
|--------------------|------|-------|----------|-----------|----------|-----------|
|                    |      |       | latitude | longitode | latitude | longitode |
|                    | III  | 477   | 11,981   | 115,950   | 10°46'   | 104°20'   |
| 343                | II   | 90    | 16,5     | 116,0     | 17       | 100       |
| 145                | C1   | 18    |          |           |          |           |
| 349                | II   | 98    | 19,0     | 112,9     | 17       | 101       |
| 324                | II   | 61    | 15,0     | 114,9     | 13       | 103       |
| "                  | C1   | 46    | "        | "         | "        | "         |
| 576                | III  | 261   | 14,6     | 113,0     | 13       | 101       |
| 132-4              | I    | 186   | 14,2     | 115,1     | 13       | 103       |
|                    | C1   | 60    | 10,99    | 115,25    | 9        | 103       |
| 162-5              | I    | 225   | 14,4     | 114,0     | 12       | 102       |
| "                  | C1   | 21    | "        | "         | "        | "         |
| 767                | III  | 369   | 15,3     | 112,1     | 13       | 100       |
| 260                | I    | 347   | 15,2     | 113,8     | 13       | 102       |
| 610                | III  | 291   | 14,95    | 112,80    | 13°00'   | 101°20'   |
| 727                | III  | 354   | 15,7     | 112,4     | 14       | 101       |
|                    | I    | 181   | 13,6     | 115,5     | 12       | 104       |
|                    | I    | 16    | 12,2     | 113,9     | 11       | 102       |
|                    | I    | 71    | 12,5     | 114,8     | 11       | 103       |
|                    |      |       | 14,95    | 112,85    | 13°00'   | 101°20'   |
| 694                | III  | 334   | 15,20    | 112,45    | 13°30'   | 101°00'   |
| 396                | II   | 168   | 16,1     | 113,4     | 14       | 102       |
| 747                | III  | 363   | 15,3     | 112,2     | 13       | 100       |
| 781                | III  | 373   | 15,3     | 111,8     | 13       | 100       |
| 787                | III  | 378   | 15,4     | 111,8     | 13       | 100       |
| 878                | III  | 451   | 15,4     | 111,5     | 13       | 100       |
| 191                | I    | 264   | 14,3     | 113,5     | 12       | 102       |
| 70 <sup>bis</sup>  | C1   | 11    | 12,7     | 113,7     | 11       | 102       |
| 467                | II   | 327   |          |           |          |           |
| 97                 | I    | 114   | 13,5     | 114,0     | 12       | 102       |
| 339 <sup>ter</sup> | C1   | 55    | 16,5     | 114,8     | 14       | 103       |
| 241                | I    | 333   | 15,0     | 113,6     | 13       | 102       |
|                    | I    | 95-97 | 13,4     | 114,2     | 12       | 102       |
| 389                | II   | 153   | 16,0     | 112,6     | 14       | 101       |

|                                                                      |
|----------------------------------------------------------------------|
| Sangkas [Sāṅkhāḥ] (Prasat), <i>sous la forme</i> Sangkhas .....      |
| Sanlong [Sanlôn] (Vat) .....                                         |
| Satra Praḥ Mahus [Sātrā Praḥ Māhūs] .....                            |
| Savannakam (Vat), <i>voir</i> Praḥ Srok (Prasat).                    |
| Sayfong [Sai Fong], <i>sous la forme</i> Sai Fong .....              |
| Sbau Andong [Sbôv Andôn] .....                                       |
| Sdao [Sdau] (Kuk), Kralanh, <i>voir</i> Run (Kuk).                   |
| Sdao (Prasat), Phnom Srok .....                                      |
| Sdau (Vat), Babaur .....                                             |
| Sdok Kak Thom [Sdôk Kāk Thom] .....                                  |
| Sel Nguor (Prasats) .....                                            |
| Sema [Semā] (Prasat) .....                                           |
| Seman Ting (Prasat), <i>sous la forme</i> Semang Teng .....          |
| Seman Yung [Smân Yüh] .....                                          |
| Sen Ravang, <i>voir</i> Phnom Chisor .....                           |
| Sen Talat Noi [Sên Tālāt Nôi] (Ku) .....                             |
| Sen Talat Yai [Jâi] (Ku) .....                                       |
| Sen Thnol, <i>voir</i> Phnom Chisor .....                            |
| Senko .....                                                          |
| Ses, <i>voir</i> Kuk Ses (Prasat).                                   |
| Si Cheng (Ku) .....                                                  |
| Si Liem [Si Liêm] (Prasat), Buriram .....                            |
| Si Liem (Prasat), Surin .....                                        |
| Si Liem (Prasat), Svay Chek .....                                    |
| Sing [Sên] (Prasat), Phnom Srok, <i>sous la forme</i> Seng .....     |
| Sing (Prasat), Svay Chek, <i>sous la forme</i> Pr. Sōng .....        |
| Singh (V.) .....                                                     |
| Siri Sach [Sīrī Sâč] (Prasat) .....                                  |
| Sisavai [Sisāvāi] (Vat), <i>voir</i> Sukhotai .....                  |
| Sisumang .....                                                       |
| Sithor (Vat) .....                                                   |
| Skok Kat (Prasat), <i>voir</i> Sdok Kak Thom.                        |
| Sla Két [Slà Két] (Kuk), Siemreap, <i>sous la forme</i> Slaket ..... |
| Sla Két (Vat), Battambang, <i>voir</i> Battambang .....              |
| Slap Pedei [Slâp Pēđi] (Prasat) .....                                |
| [Smân...], <i>voir</i> Semang.                                       |
| Snay Laa [Snây Loa] (Prasat), <i>sous la forme</i> Snay La .....     |
| Snay Pol .....                                                       |



| NUMÉRO               | TOME | PAGE | GRADÉS   |           | DEGRÉS   |           |
|----------------------|------|------|----------|-----------|----------|-----------|
|                      |      |      | latitude | longitude | latitude | longitude |
| 839                  | III  | 416  | 15,10    | 112,20    | 13°30'   | 101°00'   |
| 565                  | III  | 252  | 14,8     | 113,1     | 13°00'   | 101°40'   |
| 324 <sup>bis</sup>   | C1   | 46   | 15,0     | 114,9     | 13       | 103       |
| 348                  | II   | 95   | 19,6     | 111,4     | 17       | 100       |
| "                    | C1   | 59   | "        | "         | "        | "         |
| 155                  | I    | 215  | 14,0     | 114,0     | 12       | 102       |
| 770                  | III  | 370  | 15,3     | 112,0     | 13       | 100       |
| 146,2                | C1   | 18   | 13,9     | 113,0     | 12       | 101       |
| 880                  | III  | 452  | 15,3     | 111,6     | 13       | 100       |
| 859-60               | III  | 426  | 14,7     | 111,8     | 13       | 100       |
| 299                  | II   | 21   | 15,8     | 113,8     | 14       | 102       |
| 628                  | III  | 301  | 15,10    | 112,65    | 13°30'   | 101°20'   |
| 629                  | III  | 302  | 15,10    | 112,65    | 13°30'   | 101°20'   |
| 25                   | I    | 27   |          |           |          |           |
| 368                  | II   | 121  | 17,0     | 112,0     | 15       | 100       |
| 367                  | II   | 120  | 17,0     | 112,0     | 15       | 100       |
| 24                   | I    | 27   |          |           |          |           |
| 185                  | I    | 259  | 14,2     | 113,8     | 12       | 102       |
| 361                  | II   | 113  | 17,0     | 112,6     | 15       | 101       |
| 416                  | II   | 231  | 16,2     | 111,4     | 14       | 100       |
| 383                  | II   | 143  | 16,5     | 112,7     | 14       | 101       |
| 831                  | III  | 412  | 15,6     | 112,0     | 14       | 100       |
| 743                  | III  | 361  | 15,4     | 112,2     | 13       | 100       |
| 827                  | III  | 410  | 15,7     | 112,0     | 14       | 100       |
| —                    | C2   | 82   | 16,4     | 110,2     | 14       | 99        |
| 194                  | I    | 264  | 14,3     | 113,6     | 12       | 102       |
| 470                  | II   | 329  |          |           |          |           |
| 339 <sup>anexo</sup> | C1   | 57   | 16,5     | 114,8     | 14       | 103       |
| 123                  | I    | 167  | 13,0     | 114,2     | 11       | 102       |
| 514                  | III  | 129  | 14,80    | 112,75    | 13°00'   | 101°20'   |
|                      | III  | 432  |          |           |          |           |
| 211                  | I    | 278  | 14,7     | 113,2     | 13°00'   | 101°40'   |
| 642                  | III  | 308  | 15,15    | 112,55    | 13°30'   | 101°20'   |
|                      | I    | 65   | 12,9     | 114,3     | 11       | 102       |



|                                                                            |       |
|----------------------------------------------------------------------------|-------|
| Sneng [Snén] (Prasats).....                                                | ..... |
| Sneng Krabei [Krabèi] (Prasats).....                                       | ..... |
| Snuol, Phnom Srok, voir Prei Snuol.                                        |       |
| Snuol (Prasat), Kralanh.....                                               | ..... |
| Sōa (Prasats), non porté sur la carte.....                                 | ..... |
| Sōb Nām Mān, sous la forme Sob Namman.                                     |       |
| Sompong Chei [Sompon Čei] (Vat).....                                       | ..... |
| Sōng (Kuk), sous la forme Kuk Song.....                                    | ..... |
| Song Sang.....                                                             | ..... |
| Sopheas [Sóphās].....                                                      | ..... |
| Spean Bak [Spān Bāk], voir Spean Toch (233).                               |       |
| Spean Chaap [Čhaap].....                                                   | ..... |
| Spean Čei [Čei] (Prasat).....                                              | ..... |
| Spean Dach [Dáč].....                                                      | ..... |
| Spean Damrong [Damrōn].....                                                | ..... |
| Spean Dong Keo [Dón Kév].....                                              | ..... |
| Spean e thbong [è thbōn] non porté sur la carte.....                       | ..... |
| Spean Khvao [Khvào].....                                                   | ..... |
| Spean Komeng [Kmeñ], Ch kreng.....                                         | ..... |
| Spean Komeng, Chongkal.....                                                | ..... |
| Spean Komeng, Kompong Svay.....                                            | ..... |
| Spean Komeng, Kralanh.....                                                 | ..... |
| Spean Komeng, Promtep.....                                                 | ..... |
| Spean Komeng (Habitation près du), Kompong Svay, sous le nom Ruine.....    | ..... |
| Spean Krabon, non porté sur la carte.....                                  | ..... |
| Spean Krom [Kròm], voir Spean Thma (491).                                  |       |
| Spean Memai [Mémai], K alanh, non porté sur la carte.....                  | ..... |
| Spean Memai, Puok, sous la forme Spean Mimai.....                          | ..... |
| Spean O Telok [Ó Tlök].....                                                | ..... |
| Spean Phum Ó [Phum Ó].....                                                 | ..... |
| Spean Po [Pò], non porté sur la carte.....                                 | ..... |
| Spean Práh Changer [Práh Čnier].....                                       | ..... |
| Spean Práptōs [Práptōs ?], non porté sur la carte.....                     | ..... |
| Spean Prasat Ta Kóm [Prásat Tà Kām], non porté sur la carte comme nom..... | ..... |
| Spean Prapit, voir Spean Práptōs.                                          |       |
| Spean Reach [Ráč], voir Spean Reap.                                        |       |
| Spean [Rāp], sous la forme Spean Reach.....                                | ..... |
| Spean Rolim Ta Čet.....                                                    | ..... |

| NUMERO           | TOME | PAGE    | GRADES   |           | DEGRÉS   |           |
|------------------|------|---------|----------|-----------|----------|-----------|
|                  |      |         | latitude | longitnde | latitude | longitnde |
| 866-7            | III  | 444,446 | 14,3     | 111,8     | 12       | 100       |
| 301-2            | II   | 23,25   | 15,7     | 113,8     | 14       | 102       |
| 678              | III  | 326     | 15,10    | 112,40    | 13°30'   | 101°00'   |
| 872-3            | III  | 449     | 14,9     | 111,7     | 13       | 100       |
| —                | C2   | 88      | 17,3     | 110,4     | 15       | 99        |
| 94 <sup>00</sup> | C1   | 14      | 13,5     | 114,0     | 12       | 102       |
| 600              | III  | 287     | 14,90    | 112,70    | 13°00'   | 101°20'   |
| 113              | I    | 141     | 13,2     | 114,8     | 11       | 103       |
| 127              | I    | 176     | 13,4     | 114,4     | 12       | 103       |
| 206              | I    | 275     | 14,5     | 113,2     | 13°00'   | 101°40'   |
| 237              | I    | 328     | 15,0     | 113,7     | 13       | 102       |
| 768              | III  | 369     | 15,2     | 112,1     | 13       | 100       |
| 684              | III  | 332     | 15,20    | 112,60    | 13°30'   | 101°20'   |
| 207              | I    | 276     | 14,5     | 113,2     | 13°00'   | 101°40'   |
| 720              | III  | 347     | 15,4     | 112,4     | 13°30'   | 101°00'   |
| 233,1            | C1   | 38      | 14,8     | 113,5     | 13       | 102       |
| 221              | I    | 300     | 14,8     | 113,4     | 13       | 102       |
| 724              | III  | 353     | 15,7     | 112,2     | 14       | 101       |
| 181              | I    | 254     | 14,8     | 113,7     | 13       | 102       |
| 716              | III  | 347     | 15,4     | 112,4     | 13°30'   | 101°00'   |
| 228              | I    | 315     | 15,0     | 113,3     | 13°30'   | 101°40'   |
| 182              | I    | 255     | 14,8     | 113,7     | 13       | 102       |
| 713              | III  | 347     | 15,3     | 112,4     | 13°30'   | 101°00'   |
| 717              | III  | 347     | 15,4     | 112,4     | 13°30'   | 101°00'   |
| 651              | III  | 314     | 15,05    | 112,50    | 13°30'   | 101°00'   |
| 739              | III  | 358     | 15,5     | 112,3     | 13°30'   | 101°00'   |
| 233,3            | C1   | 38      | 14,8     | 113,6     | 13       | 102       |
| 715              | III  | 347     | 15,4     | 112,4     | 13°30'   | 101°00'   |
| 687              | III  | 332     | 15,20    | 112,50    | 13°30'   | 101°00'   |
| 202              | I    | 269     | 14,5     | 113,3     | 13       | 102       |
| "                | C1   | 35      | "        | "         | "        | "         |
| 685              | III  | 332     | 15,15    | 112,55    | 13°30'   | 101°20'   |
| 769              | III  | 369     | 15,2     | 112,1     | 13       | 100       |
| 233,4            | C1   | 38      | 14,8     | 113,6     | 13       | 102       |



- Spean Rolom Pil [Roloṃ Pil].....  
Spean Rolom Svay [Svây].....  
Spean Sieng, *non porté sur la carte*.....  
Spean Sreng.....  
Spean Stung Praḥ Srók [Stürñ Práh Srók].....  
Spean Tahon, Ta On, voir Spean Ta Ong.  
Spean Ta Nei [Tà Nei], voir Spean Thma (595).  
Spean Ta Ong [Oñ].....  
Spean Tche Kor, voir Spean Thma Stung Chke Kon.  
Spean Tenot Ta Deo [Tnòt Tà Dèv].....  
Spean Thma, Puok.....  
Spean Thma ou Spean Thma Krom [Kròm], Siemreap.....  
Spean Thma Prasat Sampou, *non porté sur la carte comme nom*.....  
Spean Thma Stung Chke Kon [Stürñ Čhké Kón], *sous la forme Spean Tche Kor*.....  
Spean Thma Stung Toch [Stürñ Tòč], *non porté sur la carte*.....  
Spean Thmat [Thmät], *non porté sur la carte*.....  
Spean Thnal Dach [Thnāl Dăč], *non porté sur la carte comme nom*.....  
Spean Toch [Tòč], Chikreng.....  
Spean Toch, Promptep, *sous la forme Spean Tach*.....  
Spean Töp [Türp], *sous la forme Spean Tup*.....  
Spean Trapeang Chrei [Trapân Črei].....  
Spean Tung [Tüñ], *non porté sur la carte*.....  
Spean Tung (Prasat).....  
Spean Yeang [Yän], *non porté sur la carte*.....  
Spu.....  
Sra Ban Kam.....  
Sra Noi (Prasat).....  
Sra Phai Lom (Pr.).....  
Sra Phleng (Prasat).....  
Sra Phra Menu.....  
Sra Ta Kieng.....  
Sralao [Sralau] (Prasat).....  
Sram, voir Praḥ Theat Sram.  
Sras Damrei [Srah Damprei], *sous la forme Sra Damrei, en rouge sous le nom en noir An-long Thom*.....  
Sras Keo [Kèv] (Prasat).....



| NUMÉRO | TOME | PAGE | GRADES   |           | DEGRÉS   |           |
|--------|------|------|----------|-----------|----------|-----------|
|        |      |      | latitude | longitude | latitude | longitude |
| 652    | III  | 314  | 15,00    | 112,55    | 13°30'   | 101°00'   |
| 673    | III  | 324  | 15,10    | 112,35    | 13°30'   | 101°00'   |
| 714    | III  | 347  | 15,4     | 112,4     | 13°30'   | 101°00'   |
| 672    | III  | 323  | 15,15    | 112,30    | 13°30'   | 101°00'   |
| 653    | III  | 314  | 14,95    | 112,60    | 13°30'   | 101°20'   |
| 222    | I    | 301  | 14,8     | 113,4     | 13       | 102       |
| "      | C1   | 37   | "        | "         | "        | "         |
| 213    | I    | 282  | 14,8     | 113,2     | 13°00'   | 101°40'   |
| 595    | III  | 283  | 14,90    | 112,75    | 13°00'   | 101°20'   |
| 491    | III  | 83   | 14,85    | 112,85    | 13°00'   | 101°20'   |
| 611    | III  | 291  | 14,95    | 112,80    | 13°00'   | 101°20'   |
| 626    | III  | 299  | 15,05    | 112,70    | 13°30'   | 101°20'   |
| 563    | III  | 247  | 15,0     | 113,0     | 13°00'   | 101°40'   |
| 686    | III  | 332  | 15,05    | 112,55    | 13°30'   | 101°00'   |
| 756    | III  | 365  | 15,2     | 112,2     | 13°30'   | 101°00'   |
| 205    | I    | 275  | 14,5     | 113,2     | 13°00'   | 101°40'   |
| 233    | I    | 322  | 14,8     | 113,4     | 13       | 102       |
| "      | C1   | 38   | "        | "         | "        | "         |
| 719    | III  | 347  | 15,4     | 112,4     | 13°30'   | 101°00'   |
| 233,2  | C1   | 38   | 14,8     | 113,6     | 13       | 102       |
| 247    | I    | 338  | 15,2     | 113,4     | 13       | 102       |
| 248    | I    | 338  | 15,2     | 113,3     | 13       | 102       |
| 718    | III  | 347  | 15,4     | 112,4     | 13°30'   | 101°00'   |
| 128    | I    | 179  | 13,5     | 114,4     | 12       | 103       |
| 418    | II   | 233  | 16,3     | 111,3     | 14       | 100       |
| 429    | II   | 246  | 16,2     | 110,8     | 14       | 99        |
| 429    | C2   | 85   | —        | —         | —        | —         |
| —      | C2   | 85   | 15,9     | 110,8     | 14       | 99        |
| 433    | II   | 251  | 16,3     | 111,0     | 14       | 99        |
| 418    | II   | 233  | 16,3     | 111,4     | 14       | 100       |
| 430    | II   | 247  | 15,9     | 111,4     | 14       | 100       |
| 609    | III  | 289  | 14,95    | 112,80    | 13°00'   | 101°20'   |
| 558    | III  | 239  | 15,0     | 113,1     | 13°30'   | 101°40'   |
| 27     | I    | 31   | 12,3     | 113,7     | 11       | 102       |

|                                                                   |       |
|-------------------------------------------------------------------|-------|
| Sras Kò, non porté sur la carte.....                              | ..... |
| Sras Srang [Srañ].....                                            | ..... |
| Srè Lek (Prasat), voir Prah Khan (173).....                       | ..... |
| Sre O (Pr.), voir Āmphor Tha Thom.....                            | ..... |
| Srè Rong (Prasat), non porté sur la carte.....                    | ..... |
| Srebo (Prasat).....                                               | ..... |
| Srei Krup Leak [Srei Krūp Lāk], voir Prah Theat Khtom.            |       |
| Srei Tul .....                                                    | ..... |
| Srok Kok (Prasat).....                                            | ..... |
| Srok Prasat [Sròk Pràsàt].....                                    | ..... |
| Sukhotai, hors de la carte.....                                   | ..... |
| Sung Nōn.....                                                     | ..... |
| Suor Pot (Prasat), voir Palais et tours antérieures, Angkor Thom. |       |
| Svay Chek [Svây Ček] (Prasat).....                                | ..... |
| Svay Chno [Čno].....                                              | ..... |
| Svay Damnak [Dampnāk].....                                        | ..... |
| Svay Don Keo [Dōn Kév].....                                       | ..... |
| Svay Ier (Prasat).....                                            | ..... |
| Svay Kabal Turk [Kbāl Turk] (Prasat).....                         | ..... |
| Svay Pream [Prām] (Kuk).....                                      | ..... |
| Svay Rieng [Rieñ].....                                            | ..... |
| Svay Sat Phnom [Săt Phnom].....                                   | ..... |
| Svay Thom (Kuk).....                                              | ..... |

T

|                                                         |       |
|---------------------------------------------------------|-------|
| Ta An [Tà Ān] (Prasat) .....                            | ..... |
| Ta Choi (Prasat).....                                   | ..... |
| Ta Chot (Prasat).....                                   | ..... |
| Ta Dam (Prasat).....                                    | ..... |
| Ta Dok (Prasat).....                                    | ..... |
| Ta Dong [Dōñ] (Prasat).....                             | ..... |
| Ta Eï (Prasat).....                                     | ..... |
| Ta Ein [Ēin] (Prasat) .....                             | ..... |
| Ta Hém (Prasat), voir Kambot (Prasat).                  |       |
| Ta Ke Pong [Ké Poñ].....                                | ..... |
| Ta Keo [Kév] (Prasat), Baray, voir Tenot Chum (Prasat). |       |
| Ta Keo (Prasat), Siemreap, voir Keo (Prasat).           |       |



| NUMÉRO | TOME           | PAGE | GRADES   |           | DEGRÉS   |           |
|--------|----------------|------|----------|-----------|----------|-----------|
|        |                |      | latitude | longitude | latitude | longitude |
| 638    | III            | 307  | 15,10    | 112,60    | 13°30'   | 101°20'   |
|        | III            | 209  | 14,85    | 112,85    | 13°00'   | 101°20'   |
| 180    | I              | 254  |          |           |          |           |
|        | C <sub>2</sub> | 71   |          |           |          |           |
| 836    | III            | 413  | 15,7     | 111,9     | 14       | 100       |
| 415    | II             | 230  | 16,4     | 111,5     | 14       | 100       |
| 105    | I              | 265  | 14,3     | 113,7     | 12       | 102       |
| 838    | III            | 414  | 15,3     | 111,8     | 13       | 100       |
| 701    | III            | 337  | 15,20    | 112,30    | 13°30'   | 100°00'   |
|        | II             | 317  | 18,9     | 108,3     | 17       | 97        |
| 449    | II             | 302  | 16,5     | 110,4     | 14       | 99        |
| 805    | III            | 384  | 15,3     | 111,8     | 13       | 100       |
| 80     | I              | 81   | 12,7     | 113,9     | 11       | 102       |
| 170    | I              | 238  | 14,7     | 113,9     | 13       | 202       |
| 290,2  | C <sub>1</sub> | 41   | 14,2     | 112,5     | 12       | 101       |
| 188    | I              | 262  | 14,3     | 113,6     | 12       | 102       |
| 224    | I              | 304  | 15,0     | 113,2     | 13°30'   | 101°40'   |
| 579    | III            | 262  | 14,70    | 112,95    | 13°00'   | 101°40'   |
| 70     | I              | 69   | 12,3     | 114,9     | 11       | 103       |
| "      | C <sub>1</sub> | 11   | "        | "         | "        | "         |
|        | I              | 175  | 13,2     | 114,2     | 11       | 102       |
| 511    | III            | 128  | 14,80    | 112,70    | 13°00'   | 101°20'   |
| 668    | III            | 321  | 15,05    | 112,30    | 13°00'   | 101°00'   |
| 740    | III            | 358  | 15,5     | 112,3     | 14       | 101       |
| 802    | III            | 383  | 15,3     | 111,9     | 13       | 100       |
| 400    | II             | 225  | 16,0     | 111,5     | 14       | 100       |
| 777    | III            | 372  | 15,4     | 111,9     | 13       | 100       |
| 226    | C <sub>1</sub> | 37   | 15,0     | 113,2     | 13°00'   | 101°40'   |
| 811    | III            | 386  | 15,4     | 111,9     | 13       | 100       |
| 234    | I              | 322  | 14,8     | 113,5     | 13       | 102       |
|        | III            | 438  | 14,5     | 112,1     | 13       | 100       |



- Ta Khot (Prasat).....  
Ta Kiu (Prasat), *sous la forme* Ta Kui.....  
Ta Koch (Prasat).....  
Ta Kôm [Kâm] (Prasat).....  
Ta Kôm Thom (Prasat), *non porté sur la carte*.....  
Ta Kream, voir Prasat Ta Kream (Kuk).  
Ta Kui, voir Ta Kiu (Prasat).  
Ta Kuong (Kuk), *sous la forme* Ta Kirong.....  
Ta Lei (Prasat).....  
Ta Ma (Prasat).....  
Ta Mau, voir Phnom Ta Mau.  
Ta Mean Thom [Mân Thom] (Prasat).....  
Ta Mean Toch [Tôé] (Prasat).....  
Ta Menam ou Ta Menan, voir Thommanon (Prasat).  
Ta Meng (Prasat).....  
Ta Menh (Prasat).....  
Ta Moi (Prasat), *non porté sur la carte*.....  
Ta Nei (Prasat).....  
[Ta Nêñ], voir le suivant.  
Ta Ngôn [Nên], *sous la forme* Ta Ngen.....  
Ta Nhean [Nân] (Prasat).....  
Ta Ong (Prasat), *sous la forme correcte* Pr. Ta Dong [Dôn], voir Ta Dong (Prasat).....  
Ta Pang (Prasat).....  
Ta Pho, voir Ta Po (Prasat).  
Ta Po (Prasat).....  
Ta Po Chek (Kuk), *sous la forme* Tapchek.....  
Ta Prohm, Bati, *non porté sur la carte*, voir Bati (Vat).....  
Ta Prohm, Siemreap.....  
Ta Prohm (Kuk), Kompong Siem.....  
Ta Prohm Kel [Kêl].....  
Ta Ro (Kuk), *sous la forme* Tarô.....  
Ta Sekong (Prasat), *sous la forme* Pe. Se Kong, *marqué en noir sur la carte*.....  
Ta Siu [Siev] (Prasat), Kralanh.....  
Ta Siu (Prasats), Svay Chek.....  
Ta Som [Sòm] (Prasat).....  
Ta Srei (Kuk).....  
Ta Tio (Groupe de), *non porté sur la carte*.....

| NUMÉRO           | TOME           | PAGE | GRADES   |           | DEGRÉS   |           |
|------------------|----------------|------|----------|-----------|----------|-----------|
|                  |                |      | latitude | longitude | latitude | longitude |
| 691              | III            | 333  | 15,20    | 112,50    | 13°30'   | 101°00'   |
| 688              | III            | 333  | 15,20    | 112,55    | 13°30'   | 101°20'   |
| 791              | III            | 380  | 15,3     | 111,9     | 13       | 100       |
| 683              | III            | 330  | 15,25    | 112,55    | 13°30'   | 101°00'   |
| 682              | III            | 328  | 15,25    | 112,55    | 13°30'   | 101°00'   |
| 749              | III            | 364  | 15,4     | 112,2     | 13°30'   | 101°00'   |
| 529              | III            | 171  | 15,3     | 112,9     | 13°30'   | 101°00'   |
| 681              | III            | 328  | 15,20    | 112,55    | 13°30'   | 101°00'   |
| 374              | II             | 134  | 15,8     | 112,1     | 14       | 100       |
| 373              | II             | 132  | 15,8     | 112,1     | 14       | 100       |
| 212              | I              | 282  | 14,7     | 113,1     | 13°00'   | 101°40'   |
| 385              | II             | 148  | 16,1     | 112,5     | 14       | 101       |
|                  | II             | 159  | 16,0     | 112,7     | 14       | 101       |
| 532              | III            | 177  | 14,85    | 112,85    | 13°00'   | 101°20'   |
| 864              | III            | 439  | 14,5     | 111,8     | 13       | 100       |
| 4                | I              | 7    | 11,7     | 113,8     | 10       | 102       |
| 4 <sup>bis</sup> | C <sub>1</sub> | 4    | "        | "         | "        | "         |
| 226              | I              | 310  |          |           |          |           |
| "                | C <sub>1</sub> | 37   |          |           |          |           |
| 264              | I              | 353  | 15,4     | 113,6     | 13       | 102       |
| 790              | III            | 380  | 15,3     | 111,9     | 13       | 100       |
| 660              | III            | 318  | 15,0     | 112,40    | 13°00'   | 101°00'   |
| 33               | I              | 37   |          |           |          |           |
| 534              | III            | 188  | 14,85    | 112,85    | 13°00'   | 101°20'   |
| 89               | I              | 97   | 13,4     | 114,2     | 12       | 102       |
| 498              | III            | 116  | 14,80    | 112,80    | 13°00'   | 101°20'   |
| 513              | III            | 129  | 14,80    | 112,75    | 13°00'   | 101°20'   |
|                  | II             | 162  | 16,2     | 112,9     | 14       | 101       |
| 669              | III            | 322  | 15,10    | 112,30    | 13°30'   | 101°00'   |
| 771-2            | III            | 371  | 15,4     | 112,0     | 13       | 100       |
| 528              | III            | 167  | 14,85    | 112,90    | 13°00'   | 101°20'   |
| 604              | III            | 288  | 14,95    | 112,75    | 13°00'   | 101°20'   |
|                  | III            | 125  | 14,75-85 | 112,75    | 13°00'   | 101°20'   |



- Ta Tit (Prasat).....  
Ta Toch [Tôc] (Prasat).....  
Tâklang (Vat).....  
Tâklien Târ (Prasat).....  
Talam (Kuk).....  
Talat Kway [Tâlât Khuai ?] (Kuk).....  
Tambon Bua Khao, voir Amphor Rûxinaraï.....  
Tamoch (Prasat).....  
Tan-hiép (BEFEO, XVII [6], 47).....  
Tang Kasang ou mieux Krasang [Tân Krasân], Kompong Thom.....  
Tang Krasang (Vat), Kompong Cham, voir Sandek.....  
Tap (Prasat), voir Tôp (Prasat) (730).....  
Tapchek, voir Ta Po Chek (Kuk).....  
Taphan Hin [Tâphan Hin].....  
Tapot, voir Thapal (Kuk).....  
Taros [Târôs] (Prasat).....  
Tasar Mo Roi [Roy] (Vat), voir Sambor (132-134).....  
Tatrao [Tatrâv], voir Trao (Prasat).....  
Tavang Tok Non Rang (Vat).....  
Tây-ninh.....  
Tây-ninh (Montagne de).....  
Teai-Ho [Tâi Ho].....  
Teap Chei [Tâp Cêi] (Prasat).....  
Teap Siem (Prasat), non porté sur la carte.....  
Tenoï [Tônô] (Vat).....  
Tenot Chum [Côm] (Prasat).....  
Tep Pranam [Tép Pragam].....  
Terrasse du Roi Lépreux.....  
Terrasses bouddhiques d'Angkor Thom, voir Angkor Thom.....  
Thala Borivat [Thala Bôrivât].....  
Tham Nguà Deng [Thâm Nguà Dêng].....  
Tham Pet Thong, voir Amphor Nang Bong.....  
Tham Prasat.....  
Thanh-diên.....  
Thani (Vat).....



| NUMÉRO | TOME | PAGE | GRADES   |           | DEGRÉS            |                     |
|--------|------|------|----------|-----------|-------------------|---------------------|
|        |      |      | latitude | longitude | latitude          | longitude           |
| 386    | II   | 151  | 15,9     | 112,3     | 14                | 101                 |
| 830    | III  | 412  | 15,6     | 112,0     | 14                | 100                 |
| —      | C2   | 71   | 16,9     | 112,4     | 15                | 101                 |
| —      | C2   | 72   | 16,3     | 112,5     | 14                | 101                 |
| 849    | III  | 432  | 15,0     | 111,8     | 13                | 100                 |
| 726    | III  | 354  | 15,7     | 112,3     | 14                | 101                 |
| —      | C2   | 78   | —        | —         | —                 | —                   |
| 618    | III  | 297  | 15,00    | 112,75    | 13 <sup>30'</sup> | 101 <sup>020'</sup> |
|        |      |      | 11,6     | 115,5     | 10                | 104                 |
|        |      |      | 13,9     | 114,2     | 12                | 102                 |
| 154    | I    | 215  | "        | "         | "                 | "                   |
| "      | C1   | 20   | "        | "         | "                 | "                   |
| 350    | II   | 98   | 18,9     | 112,9     | 17                | 101                 |
| 304    | II   | 27   | 15,8     | 113,9     | 14                | 102                 |
| 132    | I    | 186  |          |           |                   |                     |
| 412    | II   | 228  | 16,2     | 111,5     | 14                | 100                 |
| 891    | III  | 470  | 12,6     | 115,2     | 12                | 103                 |
| 889    | III  | 469  | 12,6     | 115,3     | 12                | 103                 |
| 908    | III  | 480  | 12,7     | 115,0     | 11                | 103                 |
| "      | C1   | 61   | "        | "         | "                 | "                   |
| 226    | I    | 296  | 14,8     | 113,3     | 13                | 102                 |
| 881    | III  | 453  | 15,4     | 111,5     | 13                | 100                 |
|        | I    | 32   | 12,4     | 113,8     | 11                | 102                 |
|        | I    | 210  | 13,8     | 114,2     | 12                | 102                 |
| 157    | C1   | 20   | "        | "         | "                 | "                   |
| "      | III  | 59   | 14,85    | 112,80    | 13 <sup>00'</sup> | 101 <sup>020'</sup> |
| 479    | III  | 56   | 14,85    | 112,80    | 13 <sup>00'</sup> | 101 <sup>020'</sup> |
| 477    | III  | 75   |          |           |                   |                     |
| 488    | III  | 75   |          |           |                   |                     |
| 322    | II   | 59   | 15,0     | 114,9     | 13                | 103                 |
| "      | C1   | 45   | "        | "         | "                 | "                   |
| "      | II   | 248  | 16,0     | 112,2     | 14                | 100                 |
| 431    | C2   | 92   | —        | —         | —                 | —                   |
| —      | C2   | 57   | 16,0     | 114,5     | 15                | 103                 |
| 892    | III  | 472  | 12,5     | 115,2     | 11                | 103                 |
| 35     | I    | 46   | 12,0     | 113,6     | 10                | 102                 |

- Thànon Hák .....  
Tháp Lục-hiến (*BEFEO*, XVII [6], 48).....  
Tháp-mười.....  
Tháp-tra-long, *position de la carte fausse, (voir pour la vraie : Tháp Lục-hiến*.....  
Thapal (Kuk), *sous la forme Tapot*.....  
That (Thàt)...., *voir le nom propre*.  
That (Vat), *non porté sur la carte*.....  
That Sākôn Nākhôn (Vat).....  
Thbeng [Thbén], *voir Kuk Thbeng (Prasat)*.  
Thbong [Thbôn], *voir Kuk e thbong (Prasat)*.  
Thenot [Thnôt], *voir Thnot (Prasat)*.  
Thesathan, *voir Lophburi*.....  
Thipdei [Thípdei] (Vat), *sous la forme Thipedei*.....  
Thlao [Tlāv].....  
Thleai [Thlây] (Prasat), O.....  
Thleai (Prasat), E.....  
Thieng [Thlén] (Vat) [C. 1].....  
Thma Bai Kaek [Thma Bâi Kaék].....  
Thma Doh [Dôh], *voir Phnom Thma Doh*  
Thma Kré.....  
Thma Phuok [Púok] (Stèle), *non porté sur la carte*.....  
Thma Phuok (Prasat), *sous la forme Pr. Thma Puok*.....  
Thmar (Prasat).....  
Thmei [Thmēi], *voir Balang Thmei (Kuk)*.  
Thmôm Peang (Prasat), *sous la forme Pr. Thmôm Peang*.....  
Thnal Baray [Thnāl Bârây], *voir Baray oriental*.  
Thnal Chei [Cei].....  
Thnal Chhuk [Chuk], *voir Trapeang Thnal Chhuk (Prasat)*.  
Thnal Dach [Dâc] (Prasat).....  
Thnal Svay [Svây (Prasat), S.....  
Thnal Svay (Prasat), N.....  
Thnot [Thnôt], *porté en noir sur la carte*.....  
Thnot (Prasat), *sous la forme Pr. Thenot*.....  
Thnot Chas [Ças], *non porté sur la carte*.....  
Thnu (Prasat), *sous la forme Pr. Tenu*.....  
Thom [Thom] (Prasat), Svay Chek.....  
Thom (Prasat), Promtep, *voir Koh Ker*.....



| NUMÉRO | TOME | PAGE | GRADÉS   |           | DEGRÉS              |                      |
|--------|------|------|----------|-----------|---------------------|----------------------|
|        |      |      | latitude | longitude | latitude            | longitude            |
| —      | C2   | 91   |          |           |                     |                      |
| 907    |      |      | 10,445   | 114,712   | 9                   | 103                  |
| 904    | III  | 477  | 11,8     | 114,8     | 10                  | 103                  |
| »      | C1   | 60   | »        | »         | »                   | »                    |
| 907    | III  | 479  | 10,4     | 114,9     | 9                   | 103                  |
| 658    | III  | 318  | 14,95    | 112,45    | 13 <sup>000</sup> ' | 101 <sup>000</sup> ' |
| 331    | II   | 66   | 15,5     | 114,9     | 13                  | 103                  |
| »      | C1   | 49   | »        | »         | »                   | »                    |
| 349    | C2   | 79   | —        | —         | —                   | —                    |
| 465    | II   | 322  |          |           |                     |                      |
| 636    | III  | 306  | 15,05    | 112,60    | 13 <sup>030</sup> ' | 101 <sup>020</sup> ' |
| 61     | I    | 63   | 12,8     | 114,5     | 11                  | 103                  |
| 11     | I    | 9    | 12,0     | 113,8     | 10                  | 102                  |
| 13     | I    | 9    | 12,1     | 113,8     | 10                  | 102                  |
|        | III  | 479  | 11,6     | 114,0     | 10                  | 102                  |
| 493    | III  | 84   | 14,80    | 112,80    | 13 <sup>000</sup> ' | 101 <sup>020</sup> ' |
|        | I    | 185  | 13,9     | 114,1     | 12                  | 103                  |
| 812    | III  | 387  | 15,5     | 111,9     | 13                  | 100                  |
| 814    | III  | 388  | 15,5     | 111,9     | 13                  | 100                  |
| 400    | II   | 203  | 16,0     | 112,0     | 14                  | 100                  |
| 298    | II   | 20   | 15,8     | 113,8     | 14                  | 102                  |
| 60     | I    | 63   | 12,0     | 114,5     | 11                  | 103                  |
| 807    | III  | 385  | 15,4     | 111,8     | 13                  | 100                  |
| 307    | II   | 35   | 15,7     | 113,9     | 14                  | 102                  |
| 293    | II   | 13   | 15,9     | 113,8     | 13                  | 100                  |
| 871    | III  | 449  | 14,9     | 111,7     | 13                  | 100                  |
| 695    | III  | 335  | 15,20    | 112,40    | 13 <sup>030</sup> ' | 101 <sup>000</sup> ' |
| 875    | III  | 450  | 14,9     | 111,7     | 13                  | 100                  |
| 603    | III  | 288  | 14,95    | 112,75    | 13 <sup>000</sup> ' | 101 <sup>020</sup> ' |
| 809    | III  | 386  | 15,4     | 111,9     | 13                  | 100                  |
| 282    | I    | 371  |          |           |                     |                      |



- Thommanon (Prasat).....  
Thong (Th.), voir Amphor Jäsóthôn .....  
Thong Lang (Pr.), sous la forme Pr. Tonglang .....  
Thu Phanom (That), voir Phanom (That).  
Thvear Kedei [Thvâr Kdêi] (Prasat).....  
Tiên-thuận.....  
[Tiäv], voir Thlao.  
[Tnòt...], voir Tenot.  
To (Prasat).....  
Toch [Tóé] (Prasat).....  
Tomröp (Prasat), sous la forme Ton Röp.....  
Tôn Kham, voir Kô Sävän.....  
Tonle Liem [Tonlé Liêm] (Vat).....  
Tonle Snguot [Sñuot] (Prasat).....  
Tonsay Laa [Tonsây Loa] (Prasat), voir Snay Laa (Prasat).  
Top [Töp] (Prasat), Chikreng, voir Praptôs (Prasat).  
Top (Prasat), Kralanh.....  
Top (Prasat), Siemreap.....  
Top (Prasat), Siemreap, voir Phtu (Prasat).  
Top (Prasat), Svay Chek, près de Kedol.....  
Top (Prasat), Svay Chek, près de Svay Chek, sous la forme Pr. Top Kuk.....  
Töp (Prasat), Chongkal, sous la forme Pr. Táp.....  
Top Chei [Töp Çei] (Prasat), voir Teap Chei (Prasat)  
Top Thom [Thom] (Kuk), voir Beng Mealea.....  
Totung Thngay [Totürñ Thñai], voir Trapeang Totung Thngay (Prasat).  
Trabek [Trabék] (Kuk).....  
Trach [Tràé] (Kuk), voir Praptôs (Prasat).  
Traleng Keng [Tralên Kên] (Vat), voir Lovek.  
Tram Khna (Prasat).....  
Trameng [Tramên] (Prasat).....  
Trang [Trăn] (Kuk).....  
Trao [Trau] (Prasat).....  
Trao Treang [Trăn].....  
Trapeang Bonlei [Trapăn Banlè] (Kuk), sous la forme Trapeang Banlai.....  
Trapeang Chambok [Çambák] (Prasat), sous la forme K. Tr. Cham Bak.....  
Trapeang Charek [Çàrèk] voir Tuol Charek.  
Trapeang Chhuk Thon [Çhuk Thom] (Kuk).....  
Trapeang Chong [Çôn] (Prasat).....

| NUMÉRO | TOUR | PAGE | GRADES   |           | DEGRÉS   |           |
|--------|------|------|----------|-----------|----------|-----------|
|        |      |      | latitude | longitude | latitude | longitude |
| 490    | III  | 79   | 14,85    | 112,80    | 13°00'   | 101°20'   |
| —      | C2   | 62   | —        | —         | —        | —         |
| —      | C2   | 66   | 16,5     | 113,9     | 14       | 102       |
| 190    | I    | 263  | 14,3     | 113,6     | 12       | 102       |
| 804-5  | III  | 474  | 12,3     | 115,3     | 11       | 103       |
| 543    | III  | 228  | 14,90    | 112,90    | 13°00'   | 101°20'   |
| 144    | I    | 200  | 13,7     | 113,9     | 12       | 102       |
| "      | C1   | 18   | "        | "         | "        | "         |
| 630    | III  | 302  | 15,10    | 112,65    | 13°30'   | 101°20'   |
| —      | C2   | 80   | —        | —         | —        | —         |
| 12     | I    | 9    | 12,0     | 113,6     | 10       | 102       |
| 521    | III  | 138  | 14,85    | 112,80    | 13°00'   | 101°20'   |
| 698    | III  | 337  | 15,20    | 112,40    | 13°30'   | 101°00'   |
| 530    | III  | 220  | 14,80    | 112,90    | 13°00'   | 101°40'   |
| 823    | III  | 407  | 15,7     | 112,0     | 14       | 100       |
| 808    | III  | 386  | 15,4     | 111,9     | 13       | 100       |
| 730    | III  | 355  | 15,7     | 112,5     | 14       | 101       |
| 219    | I    | 295  | —        | —         | —        | —         |
| 663    | III  | 318  | 15,00    | 112,40    | 13°30'   | 101°00'   |
| 210    | I    | 277  | 14,7     | 113,2     | 13°00'   | 101°40'   |
| 697    | III  | 336  | 15,15    | 112,35    | 13°30'   | 101°00'   |
| 581    | III  | 263  | 14,70    | 112,95    | 13°00'   | 101°40'   |
| 634    | III  | 304  | 15,15    | 112,60    | 13°30'   | 101°20'   |
| 510    | III  | 127  | 14,80    | 112,70    | 13°00'   | 101°20'   |
| 607    | III  | 289  | 14,05    | 112,75    | 13°30'   | 101°20'   |
| 548    | III  | 235  | 14,90    | 112,95    | 13°00'   | 101°40'   |
| 671    | III  | 323  | 15,10    | 112,30    | 13°30'   | 101°00'   |
| 561    | III  | 243  | 14,9     | 113,0     | 13°30'   | 101°40'   |



- Trapeang Chrum [Črum] (Prasat).....  
Trapeang Don U [Dôn U], *sous la forme* Don On.....  
Trapeang Kôn [Kôn] (Prasat), Melu Prei.....  
Trapeang Koh [Kôh] (Vat), Prei Krebas.....  
Trapeang Kok [Kôk] (Kuk).....  
[Trapân Kôn] [Pràsât], *voir* Trapeang Kon (Prasat).  
Trapeang Krôl [Krôl] (Kuk), *sous la forme* Krol.....  
Trapeang Kuk [Kûk] (Kuk), Promtep.....  
Trapeang Kuk (Kuk), Chong Prei.....  
[Trapân Phôn] [Pràsât], *voir* Prasat (Kuk), Roluos.  
Trapeang Ponreai [Ponrây] (Prasat), *voir* Prah Theat Ponreai (Kuk).  
Trapeang Prah [Práh].....  
Trapeang Prasat [Pràsât] (Prasat).....  
Trapeang Prasat Top [Tôp] (Kuk).....  
Trapeang Prei.....  
Trapeang Prôs [Prôs].....  
Trapeang Repou [Repu] (Prasat).....  
Trapeang Rondeas Thom [Rondäs Thom] (Prasat).....  
Trapeang Sambot [Sambôt].....  
[Trapân Sêh] (CÆPÈS 471).....  
Trapeang Slat [Slât] (Prasat), *sous la forme* Trapeang Slet.....  
Trapeang Srok [Srôk] (Kuk).....  
[Trapân Thma], *voir* Tuol Komnop Trapeang Thma.  
Trapeang Thnal [Thnâl] (Prasat), Chongkal, *sous la forme* Trapeang Thnal.....  
Trapeang Thnal (Prasat), Melu Prei.....  
Trapeang Thnal Chhuk [Čhuk] (Prasat).....  
Trapeang Thom [Thom].....  
Trapeang Totung Thngay [Toturñ Thnai] (Prasat), *sous le nom* Totung Thngay.....  
[Trau], *voir* Trao (Prasat).....  
Trea Prasat.....  
Tremok (Vat).....  
Trung-dai, *non porté sur la carte*.....  
Tüb Khong (Pr.), *sous la forme* Tub Kong.....  
Turk Čou (CÆPÈS 217), *voir* Kantuot (Kuk).  
Turk Chum [Turk Čûm] (Prasat), Kralanh.....



| NUMÉRO            | TOME | PAGE | GRADES   |           | DEGRÉS   |           |
|-------------------|------|------|----------|-----------|----------|-----------|
|                   |      |      | latitude | longitude | latitude | longitude |
| 289               | I    | 305  | 15,5     | 113,6     | 13       | 102       |
|                   | III  | 287  | 14,95    | 112,75    | 13°00'   | 101°20'   |
| 310               | II   | 42   | 15,8     | 114,1     | 14       | 102       |
| "                 | C1   | 43   | "        | "         | "        | "         |
| 20                | I    | 15   | 12,2     | 113,9     | 11       | 102       |
| 804               | III  | 384  | 15,3     | 111,80    | 13       | 100       |
| 625               | III  | 299  | 15,00    | 112,70    | 13°30'   | 101°20'   |
| 254               | I    | 343  | 15,3     | 113,9     | 13       | 102       |
| 92                | I    | 107  | 13,5     | 114,1     | 12       | 102       |
| "                 | C1   | 14   | "        | "         | "        | "         |
| 28                | I    | 32   | 12,4     | 113,8     | 11       | 102       |
| 300               | II   | 22   | 15,8     | 113,8     | 14       | 102       |
| 95 <sup>100</sup> | C1   | 15   | 13,5     | 114,1     | 12       | 102       |
| 136               | I    | 100  | 14,2     | 115,2     | 12       | 103       |
| 150               | I    | 223  | 14,4     | 114,7     | 13       | 103       |
| 518               | III  | 132  | 14,80    | 112,70    | 13°00'   | 101°20'   |
| 520               | III  | 135  | 14,90    | 112,80    | 13°00'   | 101°20'   |
|                   | I    | 8    |          |           |          |           |
|                   |      |      | 14,80    | 112,85    | 13°00'   | 101°20'   |
| 617               | III  | 297  | 15,00    | 112,75    | 13°30'   | 101°20'   |
| 94                | I    | 108  | 13,5     | 114,1     | 12       | 102       |
| "                 | C1   | 14   | "        | "         | "        | "         |
| 738               | III  | 358  | 15,5     | 112,3     | 14       | 101       |
| 308               | II   | 39   | 15,8     | 113,9     | 14       | 102       |
| 305               | II   | 29   | 15,7     | 113,9     | 14       | 102       |
| 41 <sup>100</sup> | C1   | 10   | 11,9     | 113,1     | 10       | 101       |
| 578               | III  | 262  | 14,70    | 112,95    | 13°00'   | 101°40'   |
| 840               | III  | 417  | 15,1     | 112,1     | 13       | 100       |
|                   | I    | 94   | 13,3     | 114,3     | 12       | 102       |
|                   | III  | 478  | 11,1     | 115,4     | 10       | 103       |
|                   | C1   | 61   | "        | "         | "        | "         |
|                   | C2   | 71   | 16,3     | 112,8     | 14       | 101       |
| 670               | III  | 322  | 15,10    | 112,30    | 13°30'   | 101°00'   |

- Tuk Chum (Prasat), Svay Chek.....  
Tuol Chàrek [Tùol Càrèk], Kratié.....  
Tuol Charek, Thbong Khmum.....  
Tuol Kampot [Kampot].....  
Tuol Komnop [Kamnăp].....  
Tuol Komnop Trapeang Thma [Trapăn Thma].....  
[Tùol Kùk Pràsàt], voir Sambor.  
Tuol Pei, *sous la forme* Taol Pei.....  
Tuol Prah Theat [Práh Thăt].....  
[Tùol Prahâ], *autre nom de* Roka (Kuk), voir ce dernier.  
Tuol Prasat [Pràsàt], voir Svay Damnak.  
Tuol Prasat Bak [Băk].....  
Tuol Rolom Tim, voir Rolom Tim.  
Tuol Thbom.....  
Tuol Totung Thngay [Totûn Thnai (Prasat)].....

U-Z

- Ubôn .....  
Uông, voir Phnom Prah Reach Trap.  
Văng Săngăt, voir Ubon.....  
Vat..., voir le nom propre.  
Veal Kantel [Văi Kantél].....  
Veal Kuk Klong [Kók Khlôn] (Prasat).....  
Vean [Văh] (Kuk).....  
Viang Chan.....  
Vinh-gia, voir Badai.  
Vinh-te .....  
Xom-chuà .....  
Xong Sisa Săo, *sous la forme* Chong Sisa Sao .....  
Xong Ta Thăo.....  
Yai (Prasat).....  
Yea Kap [Yă Kap] (Vat).....  
Yei Bang, *sous la forme* Yei Ban.....  
Yei Hom [Yăi Hom].....  
Yei Pou, voir Bati (Vat) .....  
Yei Tei, *sous la forme* Yei Tai.....  
Yo Keh, voir Koh Ker.  
Yos Ker [Yôs Ker], voir Chao Srei Vibol (Prasat)

| NUMERO   | TOME | PAGE | GRADOS   |           | DEGRES   |           |
|----------|------|------|----------|-----------|----------|-----------|
|          |      |      | latitudo | longitudo | latitudo | longitudo |
| 820      | III  | 411  | 15,6     | 112,0     | 14       | 100       |
|          | I    | 182  | 13,8     | 114,3     | 12       | 103       |
|          | I    | 155  | 13,0     | 114,5     | 11       | 105       |
| 73       | I    | 73   | 12,7     | 113,8     | 11       | 107       |
| 137      | I    | 100  | 14,2     | 115,2     | 12       | 103       |
| 135      | I    | 180  | 14,2     | 115,3     | 12       | 103       |
| 180      | I    | 263  | 11,3     | 113,0     | 12       | 102       |
| 57       | I    | 62   | 12,0     | 114,1     | 11       | 103       |
| 150 bis. | C1   | 10   | (?)      | (?)       | 12       | 102       |
| 75       | I    | 74   | 12,7     | 113,8     | 11       | 102       |
| 155 bis. | C1   | 20   | 14,2     | 114,0     | 12       | 102       |
| —        | C2   | 57   | 16,0     | 113,7     | 15       | 102       |
| —        | C2   | 60   | —        | —         | —        | —         |
|          | II   | 59   | 15,0     | 114,0     | 13       | 103       |
|          | C1   | 45   | "        | "         | "        | "         |
| 160      | I    | 223  | 14,0     | 114,3     | 13       | 102       |
| 154 bis. | C1   | 20   | 13,0     | 114,2     | 12       | 102       |
| 347      | II   | 04   | 10,8     | 111,3     | 17       | 100       |
| "        | C1   | 58   | "        | "         | "        | "         |
| 906      | III  | 479  | 11,8     | 114,1     | 10       | 102       |
| —        | T    | 284  | 12,36    | 115,44    | 11       | 103       |
| —        | C2   | 68   | 15,0     | 113,5     | 14       | 102       |
| —        | C2   | 67   | 15,9     | 113,7     | 14       | 102       |
| 417      | II   | 232  | 16,0     | 111,4     | 14       | 100       |
| 146,3    | C1   | 19   | 13,0     | 113,0     | 12       | 101       |
| 124      | I    | 160  | 13,0     | 114,2     | 11       | 102       |
| 88       | I    | 95   | 13,4     | 114,2     | 12       | 102       |
| 34       | I    | 44   |          |           |          |           |
| 44       | I    | 51   | 12,2     | 114,5     | 10       | 103       |



101  
1

## ADDITIONS ET CORRECTIONS

### I. — LISTE GÉNÉRALE DES INSCRIPTIONS.

- P. 15, dernière colonne, n<sup>os</sup> 52-56. A la référence P., 220 ajouter : II, 579-582.
- P. 19, dernière colonne, n<sup>o</sup> 74. A la référence P., 357, ajouter : II, 8, n. 11.
- P. 25, col. 4, l. 5. Au lieu de 344 (<sup>o</sup>), lire : 344 (<sup>e</sup>).
- P. 28, col. 2, n<sup>o</sup> 123. Au lieu de (M), lire : (Mont).
- P. 29, dernière colonne, n<sup>os</sup> 126-127. Avant BE., lire : P., II, 576.
- P. 30, col. 1, n<sup>o</sup> 133. Au lieu de *Idem*, lire : Quảng-nam (?). [Il n'existe pas au Quảng-ngãi de village du nom de Phú-qui ; mais il y en a un au Quảng-nam (canton de Đức-hoà, phủ de Tam-kỳ), sur la frontière du Quảng-ngãi.]
- P. 31, col. 1, n<sup>o</sup> 130. Au lieu de Sk., lire : Ch. — Dernière colonne, n<sup>o</sup> 131. A la référence bibliographique, ajouter : P., II, 578 ; — n<sup>o</sup> 132, ajouter : P., II, 582.
- P. 36, col. 5, n<sup>o</sup> 160. Au lieu de 1 l., lire : 1 mot.
- P. 37, dernière colonne, n<sup>o</sup> 168, ajouter : P., II, 582.
- P. 42, col. 2, n<sup>o</sup> 27 : *Anlok*, ajouter : ou *Vat Romlok*.
- P. 43, col. 4, n<sup>o</sup> 27, ajouter : n. 399.
- P. 65, col. 4, n<sup>o</sup> 140, ajouter : n. 285 ; — n<sup>o</sup> 150, ajouter : n. 279.
- P. 67, col. 4, n<sup>o</sup> 152, ajouter : n. 280 ; — n<sup>o</sup> 153, ajouter : n. 278.
- P. 68, col. 3, n<sup>o</sup> 163. Après (Tour Nord), ajouter : (S).
- P. 81, col. 4, n<sup>o</sup> 232, ajouter : 837.
- P. 84, col. 3, n<sup>o</sup> 252, lire : Prāsāt Smān Yūn.
- P. 86, col. 3, n<sup>o</sup> 262, lire : Kōk Ó Ćrūn.
- P. 89, col. 4, n<sup>o</sup> 267. Au lieu de 933, lire : 633.
- P. 97, col. 4, n<sup>o</sup> 300 ; après 782, ajouter : n. 277.
- P. 110, col. 2, n<sup>o</sup> 359. Au lieu de Tonlé Ropou, lire : Tonlé Ropou ; — col. 3, n<sup>o</sup> 360, au lieu de *Idem*, lire : Vat Katararai, Sturū Trēn ; n<sup>o</sup> 360, au lieu de Lākhon, lire : Nākhon.
- P. 118, col. 4, n<sup>o</sup> 406, ajouter : cette inscription n'a pas été retrouvée lors du transport des inscriptions de Vat Bovoranivet à la Bibliothèque Nationale en 1924 ; — n<sup>o</sup> 407. Au lieu de : Vat Bovoranivet, lire : Bibliothèque Nationale.
- P. 120, col. 4, n<sup>o</sup> 410 ; au lieu de V. Bovoranivet, lire : Bibl. Nationale ; — n<sup>o</sup> 413, au lieu de : V. Phrā Kēo, lire : Bibliothèque Nationale.
- P. 123, col. 4, n<sup>o</sup> 417. Avant n. 168, ajouter : 830 ; — n<sup>o</sup> 424, avant n. 174, ajouter : 844 ; — n<sup>o</sup> 425, au lieu de 620, lire : 720.

- P. 127, col. 4, n<sup>o</sup> 449. Au lieu de 733, lire : 723.  
P. 128, col. 2, n<sup>o</sup> 455 et 456. Au lieu de : Battambang, Siem Râp, lire : *Idem, Idem* ;  
— col. 3, n<sup>o</sup> 456. Au lieu de : Lbok, lire Lobok.  
P. 130, col. 3, n<sup>o</sup> 466. Au lieu de : *Khâlâ*, lire : *Khâlân*.  
P. 132, col. 4, n<sup>o</sup> 479. Au lieu de Terrasse de Phrâ Pathom, lire : Bangkok, Bibl.  
Nationale.  
P. 137, col. 4, n<sup>o</sup> 504. Ajouter : n. 251.  
P. 139, col. 4, n<sup>o</sup> 506. Ajouter : n. 294 ; — n<sup>o</sup> 507, ajouter : n. 292 ; — n<sup>o</sup> 509,  
ajouter : n. 296 ; — n<sup>o</sup> 510, ajouter : n. 288 ; — n<sup>o</sup> 513, ajouter :  
n. 290.  
P. 141, col. 4, n<sup>o</sup> 519. Au lieu de : 856, lire : 56.  
P. 143, col. 4, n<sup>o</sup> 527. Au lieu de : n. 344, lire : n. 343.  
P. 144, col. 4, n<sup>o</sup> 544. Au lieu de : Dépôt de Prâh Nôk, lire : Phnom Pên, C. 94.  
P. 145, col. 4, n<sup>o</sup> 530. Au lieu de : 348, lire : n. 248.  
P. 157, col. 2, l. 21. Au lieu de Kùhâr Prâh Kôt... 421, lire : Kùk Prâh Kôt... 428.  
P. 158, col. 1, Phnom Bâkhên. Après 465, ajouter : 558  
P. 161, col. 1, dern. ligne. Au lieu de : 66, note, lire : 67, note 14 ; — col. 2, Vat  
Romlôk, Au lieu de 558, lire : 27.  
P. 162, col. 3, antépénultième l. Après 551, lire : 558.  
P. 163, col. 3, l. 28. Au lieu de : 558, lire : 557.  
P. 172, note 2. Au lieu de : 1239, lire : 1230.  
P. 178, note 1. Avant 252, ajouter : 251, Buddha de bronze de Xâiya.

## II. — TABLES GÉOGRAPHIQUES

- P. 183, l. 5. Au lieu de : *Atas*, lire : *Atlas* ; — l. 15. Au lieu de : utiles, lire : utiles.  
P. 184, l. 18. Au lieu de : position, lire : position ; — l. 19. Au lieu de : besoins,  
lire : besoin.  
P. 212, dern. l. du texte. Au lieu de : proenant, lire : provenant ; — 2<sup>e</sup> l. de la  
note. Au lieu de : Ann Rîrsei, lire : Ang Rîrsei.

5



# TABLE DES MATIÈRES

---

|                                                                                                                                  | Pages |
|----------------------------------------------------------------------------------------------------------------------------------|-------|
| LISTES GÉNÉRALES DES INSCRIPTIONS DU CHAMPA ET DU CAMBODGE, par George CÉDÈS.                                                    |       |
| Introduction . . . . .                                                                                                           | 1     |
| Abréviations . . . . .                                                                                                           | 3     |
| Première partie : Inscriptions du Champa . . . . .                                                                               | 4     |
| Deuxième partie : Inscriptions du Cambodge . . . . .                                                                             | 38    |
| Notes . . . . .                                                                                                                  | 151   |
| Index alphabétique . . . . .                                                                                                     | 155   |
| Index géographique . . . . .                                                                                                     | 162   |
| Tableau de concordance entre les numéros des estampages déposés à la Bibliothèque nationale et les numéros de la Liste générale. | 165   |
| Table de concordance entre les numéros des estampages de l'École française d'Extrême-Orient et les numéros de la Liste générale. | 169   |
| TABLES GÉOGRAPHIQUES DES MONUMENTS DU CHAMPA ET DU CAMBODGE, par Henri PARMENTIER.                                               |       |
| Champa . . . . .                                                                                                                 | 183   |
| Cambodge . . . . .                                                                                                               | 212   |
| Additions et corrections . . . . .                                                                                               | 209   |

---

1871



NC  
60/11/10/16

Central Archaeological Library,  
NEW DELHI

16774

Call No.

417.58

Go of pan

Author—G. Coedès,  
Archéologue H.

Title—Liste Générale  
des Inscriptions

Borrower No.

Date of Issue

Date of Return

See inscription

04

CHANDIA ETDU

CANISODAL

*"A book that is shut is but a block"*

CENTRAL ARCHAEOLOGICAL LIBRARY

GOVT. OF INDIA  
Department of Archaeology  
NEW DELHI.

Please help us to keep the book  
clean and moving.