

5/11.24

Fragebogen

Gesammelt von Apotheker Güntzel-Lingner

1. Staat: Thüringen

2. Ort: Oberhof

3. ev. Stadtteil: /

4. Strasse und No.: Zellaerstrasse

5. Name der Apotheke: Kein besond. Bezeichnung (Filialarapothek)

6. Jetziger Besitzer: Wir haben die Vorposten Apotheker Walter Schmidt

7. Seit wann: in Gropewoda

8. Wann wurde die Apotheke gegründet, ev. wann mutmasslich: Filialarapothek

post 174. 20 Jahren

9. Wie lange befindet sich die Apotheke im selben Gebäude:

seit 1913

10. Ist bekannt, ob ausser der jetzigen, resp. den jetzigen Apotheken in früheren Zeiten noch andere

Apotheken existierten: Kein

11. Sind Gründungsakten oder Privilegien oder sonstige Urkunden vorhanden:

12. Wie hiessen Ihre Vorgänger, soweit sie sich noch feststellen lassen und wann besaßen diese die Apotheke:

13. Existiert eine Ortschronik und wo ist diese erschienen, resp. einzusehen:

14. Ist die Geschichte Ihrer Apotheke schon irgendwie bearbeitet worden und von wem:

15. Sind aus Ihrer Apotheke irgendwelche berühmten Fachgenossen hervorgegangen:

16. Sind in den Kirchenbüchern, Grundbüchern, Gerichtsakten oder Ratsakten irgendwelche Unterlagen vorhanden:

17. Beansprucht das Apothekengebäude selbst irgendwelches historische Interesse: (wenn irgendwie möglich ist ein Bild [auf Postkarte, Rezeptkuvert usw. genügt] erwünscht)

A. Köchel
Vorwarter der F. L. Arapothek

21

K i t t e l , Alexander (1902)
1937 als B. der Apoth. (P.K.) in
Oberhof (Thür., Gotha/Thür.)

Wittel Alexander
übern. d. Verm. d. Zweigapothe.
= Oberhof Th.

Ap. Zp. 35 (1920), 225

5/11.24

Fragebogen

Gesammelt von
Apotheker Gützel-Lingner

1. Staat: Thüringen
2. Ort: Oberhof
3. ev. Stadtteil: /
4. Strasse und No.: Zellaerstrasse
5. Name der Apotheke: Kein besond. Bezeichnung (Filiolapothek)
6. Jetziger Besitzer: Wir haben die verstorbenen Apotheker Walter Schmidt in Graefewald
7. Seit wann: /
8. Wann wurde die Apotheke gegründet, ev. wann mutmasslich: Filiolapothek
Jahr 174. 20 Jahre
9. Wie lange befindet sich die Apotheke im selben Gebäude: Seit 1913
10. Ist bekannt, ob ausser der jetzigen, resp. den jetzigen Apotheken in früh Apotheken existierten: Kein
11. Sind Gründungsakten oder Privilegien oder sonstige Urkunden vorhanden: /
12. Wie hiessen Ihre Vorgänger, soweit sie sich noch feststellen lassen und Apotheke: /
13. Existiert eine Ortschronik und wo ist diese erschienen, resp. einzusehen: /
14. Ist die Geschichte Ihrer Apotheke schon irgendwie bearbeitet worden und /
15. Sind aus Ihrer Apotheke irgendwelche berühmten Fachgenossen hervorgegar /
16. Sind in den Kirchenbüchern, Grundbüchern, Gerichtsakten oder Ratsakten vorhanden: /
17. Beansprucht das Apothekengebäude selbst irgendwelches historische Interesse (wenn irgendwie möglich ist ein Bild [auf Postkarte, Rezeptkuvert usw. gen /

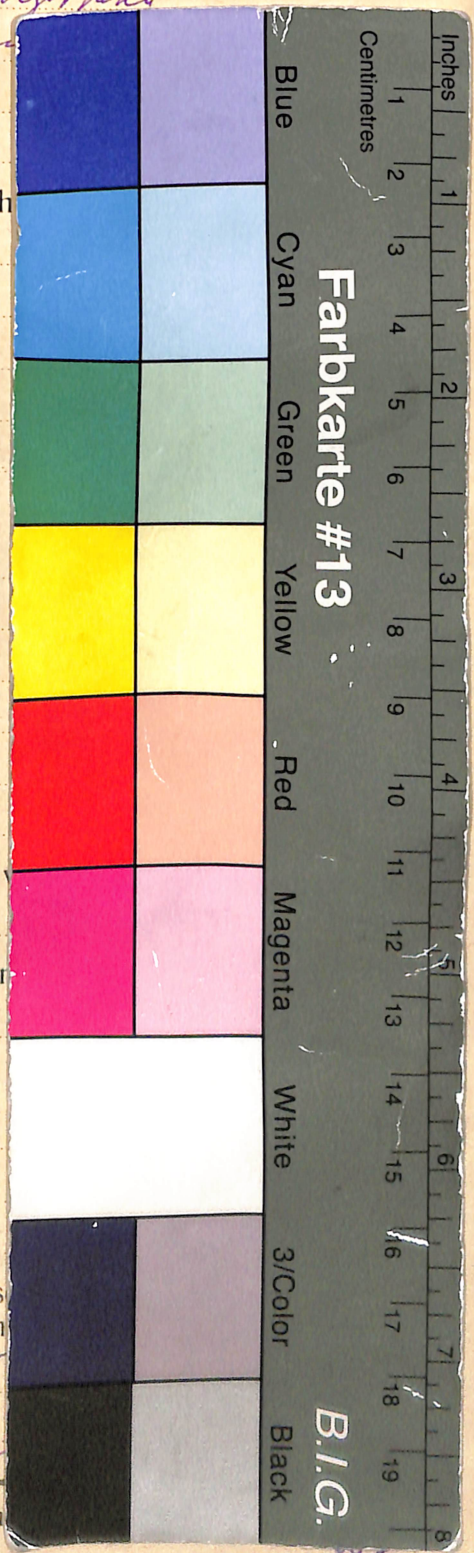

Dieses Digitalisat enthält den Original-Fragebogen (gegebenenfalls samt Anlagen) und die zugehörigen biographischen Karteikarten aus Vesters Archiv zur Apothekengeschichte. Der entsprechende Katalogeintrag mit weiteren Angaben und Normdatensätzen findet sich im Nachlassportal Kalliope (<http://kalliope-verbund.info/DE-611-BF-70963>

> „Im Findbuch anzeigen“).

Weitergehende Anlagen zu diesem Fragebogen befinden sich nicht in der Archivmappe.

This Scan contains the original questionnaire together with enclosures and related biographical index cards. The corresponding catalogue entry with further information and authorities is part of the online portal Kalliope (see above).

The archival folder does not contain (further) enclosures of this questionnaire.

Katalog:

Nachlass-Portal Kalliope

<https://kalliope-verbund.info>



Archiv:

Institut für Geschichte, Theorie und Ethik der Medizin
Medizinische Fakultät der Heinrich-Heine-Universität
Moorenstr. 5, D-40225 Düsseldorf, Germany

Tel. +49 (0)211/81-06464 <vesters-archiv@hhu.de>

www.histmed.hhu.de

Zitierweise: UnivInst HistMed Ddf/ VAA /

[+ Signatur vgl. Kalliope]



Institut für Geschichte,
Theorie und Ethik



der Medizin

Projekt:

Erschließung und Digitalisierung apothekenhistorischer Fragebögen (1925-55) und Korrespondenz in „Vesters Archiv“ für die Gemeinsame Normdatei (GND),

<https://www.uniklinik-duesseldorf.de/vester>

gefördert durch die Deutsche
Forschungsgemeinschaft DFG
(Nr. 504014379)

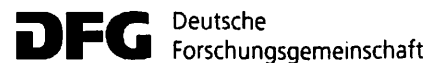

Digitalisate:

Forschungsdaten-Repositorium Zenodo (CERN)

https://zenodo.org/communities/univinsthistmedddf_vaa_

