

912

An alle Apotheken!

Fragebogen zur Erforschung der Geschichte der deutschen Apotheken (Angaben auch über zerstörte Apotheken erbeten).

1. Ort, Straße, Nr. Düsseldorf, Pionierstr. 48
2. Name der Apotheke Sonnen-Apotheke
3. Jähriger Besitzer (seit wann?) Wwe. Otto Landmann 1905 resp. 1931
4. Besitzerfolge (möglichst mit Datenangabe) Otto Landmann
1931 Pächter Jos. Schürer
1946 Pächterin H. Müller-Kamp.
5. Apotheken-Betriebsrecht (~~Privileg~~ Realkonzession, Personalkonzession)
6. Gründungsdatum 1. April 1905
7. Welche Gründungsakten, Privilegien, Konzessions- oder sonstige Urkunden sind noch vorhanden? (Evtl. Abschrift oder Fotokopie erbeten)
8. Existiert eine Ortschronik? Wo erschienen und einzusehen?
- Enthält sie Ausführungen über die Geschichte Ihrer Apotheke?
9. Wurde die Geschichte Ihrer Apotheke bereits bearbeitet (von wem)?
- Wo erschienen?
- festschrift oder Zeitungsartikel erbeten (evtl. nur leihweise).
10. In welchen Chroniken, Jahrbüchern, Heimat(Jahr)büchern, Stadtbüchern, Stadtgeschichten, Heimatgeschichten usw. befinden sich apothekengeschichtliche Abhandlungen und Aufsätze Ihrer Stadt und Ihres Kreises?
11. In welchem Archiv, Bibliothek, Regierungsakten, Gesundheitsamt, Kirchenbüchern, Grundbüchern, Gerichtsakten oder Ratsakten befinden sich Unterlagen zum Quellenstudium über die Geschichte Ihrer Apotheke, der Apotheken Ihres Ortes und Ihrer Umgebung?
12. Ist das Apothekengebäude selbst oder ein Teil desselben historisch von Interesse oder Bedeutung? (In jedem Fall wird ein Bild evtl. Foto der Apotheke erbeten)

13. Wie lange befindet sich die Apotheke im selben Gebäude, oder wo lag sie früher (evtl. seit wann zerstört)?

1. April 1905

14. Besteht Möglichkeit des Ankaufs pharmaziegeschichtlicher Werke sowie älterer Jahrgänge (gebunden oder ungebunden bis 1945) von

Pharmazeutische Zeitung
Apotheker-Zeitung
Süddeutsche Apotheker-Zeitung
Pharmazeutische Centralhalle
Schweizer Apotheker-Zeitung

Pharmazeutische Post
Archiv der Pharmazie
Handbuch der Apothekerschaft
Jahresberichte der Pharmazie
Pharmazeutische Monatshefte

Da es sich um die Erfassung und Rettung wertvollen pharmaziegeschichtlichen Kulturgutes und wichtiger Unterlagen zum Quellenstudium der Geschichte unseres Standes handelt, die ich bestrebt bin, in einem Gesamtarchiv zusammenzufassen, um es nach Abschluß meiner Arbeiten den Fachkreisen zugänglich zu machen, wäre ich Ihnen für eine möglichst genaue Beantwortung vorstehender Fragen sehr dankbar.

Ich beabsichtige in Kürze die Auswertung der einzelnen Fragebogen vorzunehmen und zu veröffentlichen, um so Grundlage zu schaffen, auf der weitere Forschungen möglich sind und möchte dabei auch Ihr Material verwenden.

Hochachtungsvoll!

Dr. Helmut Vester

Rn

herrn Apotheker **Dr. Helmut Vester**

Löwen-Apotheke

(22a) Dürfeldorf

VER 2

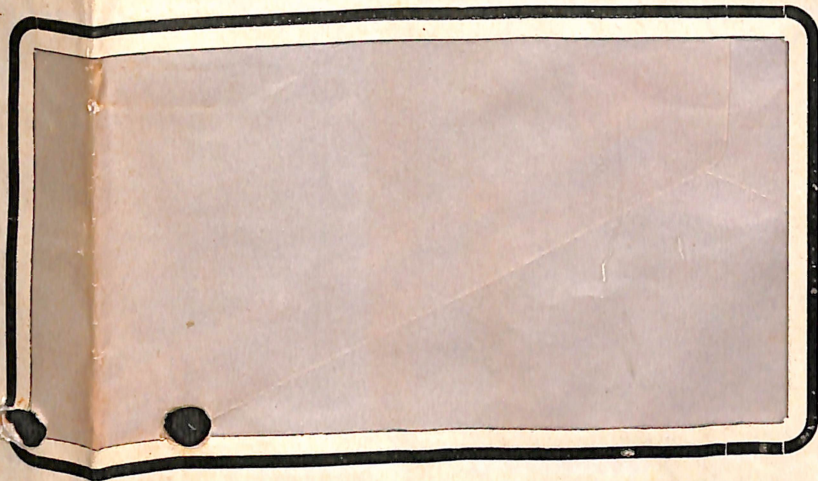
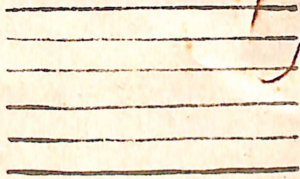
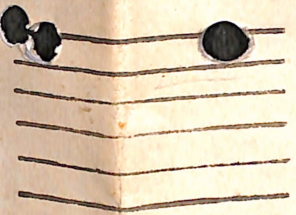



SONNEN-APOTHEKE
DÜSSELDORF, OTTO LANDMANN

Pionier-str.48 Fernruf 18 728



Sonnen-Apotheke
Otto Landmann

Fencheltee.

Düsseldorf

Pionier-, Herzog- und Hüttenstr.-Ecke.

Fernsprech-Anschluss 4540.

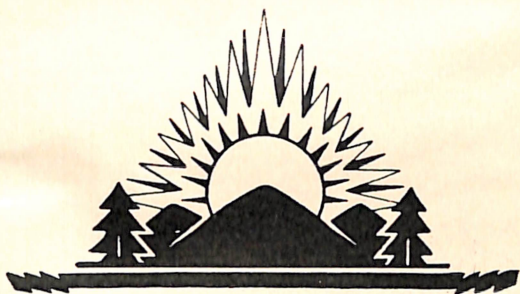

Blutreinigungstee



SONNEN - APOTHEKE
OTTO LANDMANN :: DÜSSELDORF
PIONIER-HERZOG-UND HÜTTENSTR.-ECKE
FERNSPRECH-ANSCHLUSS NR. 187 28



GES. GESCH. A. D. F. G. B.

SONNEN-APOTHEKE

Otto Landmann

Pächter: Jos. Schreyer

DÜSSELDORF

Fernruf 187 28 - Ecke Pionier- u. Hüttenstraße

Karl C. Brüning, Hannover-O

Ellernstraße 6

German - commercial



Landmann, [MfO]

Bes. d. Sonnen-Apoth. (20. Apoth.) =

Düsseldorf

Regierung Düsseldorf,
Hauptstaatsarchiv (Schloß Kalkum)

No. 5287i

Band: 1

(1900 - 1936) L.
(Titel: Pläne) m.
(1946 - 1952)

53554

Laudmann, Otto
hat seine neu er. Sonnen-Apoth. =
Düsseldorfer eröffnet

Ph. Hg. 50 (1905), 377

Landmann, Otto
hat d. Konz. d. Em. in. mein
Apoth. = Düsseldorf erb.

Ph. Zp. 49 (1904), 353

Landmann, Otto

1908 Inh. d. Sonnen-Apoth. = Düsseldorf

Ph. Kal., 37 (1908), 75

Landmann, Otto

Fa. Sonnen-Apoth. O. L. = Düssel-
dorf. (hals. resp. Eintragg.)

Ph. Ztg. 51 (1906), 606

Landmann | Otto (ap. 24. XII. 1885)

(aus Reisdelsheim : Odernwald)

Präsident mit Konz. v. 12. IV. 1905 die Lomml-
Hypoth. in d. Dorf, Pioniersch. 48 // + 29. VII. 1931

Broering, S. 107

Düsselhof + Landmann Otto

Lomml-Hyp. 1937/38 als B.: Wndn. L.
=

(P.K.)

Pioniersch. 48

912

An alle Apotheken!

Fragebogen zur Erforschung der Geschichte der Apotheke (Angaben auch über zerstörte Apotheken)

1. Ort, Straße, Nr. Düsseldorf, Pionierstr. 48

2. Name der Apotheke Sonnen-Apotheke

3. Jähriger Besitzer (seit wann?) Herr Otto Landmann 1905

4. Besitzerfolge (möglichst mit Datenangabe) Otto Landmann

5. Apotheken-Betriebsrecht (Privileg Real Konzession, Personalkonzession)

6. Gründungsdatum 1. April 1905

7. Welche Gründungsakten, Privilegien, Konzessions- oder sonstige Urkunden oder Fotokopie erbeten)

8. Existiert eine Ortschronik? Wo erschienen und einzusehen?

Enthält sie Ausführungen über die Geschichte Ihrer Apotheke?

9. Wurde die Geschichte Ihrer Apotheke bereits bearbeitet (von wem)?

Wo erschienen? festschrift oder Zeitungsartikel erbeten (evtl. nur leihweise).

10. In welchen Chroniken, Jahrbüchern, Heimat(Jahr)büchern, Stadtbüchern, befinden sich apothekengeschichtliche Abhandlungen und Aufsätze Ihrer Stadt?

11. In welchem Archiv, Bibliothek, Regierungsakten, Gesundheitsamt, Kirchenbüchern, Akten befinden sich Unterlagen zum Quellenstudium über die Geschichte des Ortes und Ihrer Umgebung?

12. Ist das Apothekengebäude selbst oder ein Teil desselben historisch von Interesse oder Bedeutung? (In jedem Fall wird ein Bild evtl. Foto der Apotheke erbeten)

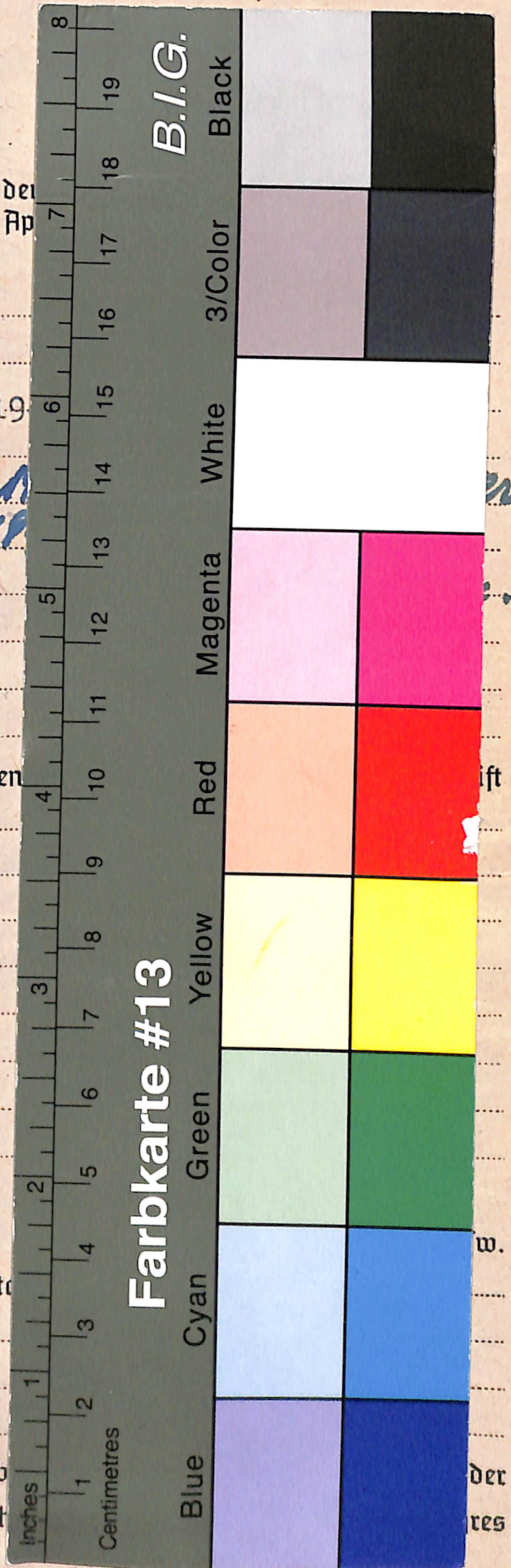

Dieses Digitalisat enthält den Original-Fragebogen (gegebenenfalls samt Anlagen) und die zugehörigen biographischen Karteikarten aus Vesters Archiv zur Apothekengeschichte. Der entsprechende Katalogeintrag mit weiteren Angaben und Normdatensätzen findet sich im Nachlassportal Kalliope (<http://kalliope-verbund.info/DE-611-BF-71912>).

Weitergehende Anlagen zu diesem Fragebogen befinden sich nicht in der Archivmappe.

This scan contains the original questionnaire together with enclosures and related biographical index cards. The corresponding catalogue entry with further information and authorities is part of the online portal Kalliope (see below). The archival folder does not contain (further) enclosures of this questionnaire.

Katalog:

Nachlass-Portal Kalliope

<https://kalliope-verbund.info>

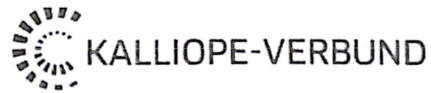

Archiv:

Institut für Geschichte, Theorie und Ethik der Medizin

Medizinische Fakultät der

Heinrich-Heine-Universität Düsseldorf

Moorenstr. 5, D-40225 Düsseldorf, Germany

Tel. +49 (0)211/81-06464 <bibgte@hhu.de>

www.histmed.hhu.de

Zitierweise: UnivInst HistMed Ddf / VAA /

+ top[ographisch; oder: bio(graphisch)] + Signatur



Projekt:

Erschließung und Digitalisierung apothekenhistorischer Fragebögen (1925-55) und Korrespondenz in „Vesters Archiv“ für die Gemeinsame Normdatei (GND),

<https://www.uniklinik-duesseldorf.de/vester>

gefördert durch die Deutsche
Forschungsgemeinschaft (Nr. 504014379)



Digitalisate:

Forschungsdaten-Repository Zenodo

https://zenodo.org/communities/univinsthistmedddf_vaa_

