

amazon

Vol 3 / 2024

Expedition MAGAZINE

English and
Portuguese

Ayahuasca or Hoasca

after all, which tea is drunk

Plant dehydration, alkaloid concentration, and
cytotoxicity on ayahuasca traditional tea

**Observations
on the
connection of
the 11-year
Solar Cycle and
the El Niño and
La Niña
phenomena**
rainfall in the
Amazon (1980-
2030). Cosmic rays and
rainfall in the
Amazon. **Forbush
Phenomenon**

**FRACTUS – Looking
for evidence of
Saharan dust**
Spectroscopy
analyzes show
metals in
municipalities in the
Central Amazon.

**Tribes of the Park at
the Tarumã
(Manaus-Brazil)**
facing the
Anthropocene to go
to COP-30.

amazon

Vol 3 / 2024

Expedition MAGAZINE

ISSN 29658136

Publication online

**Amazon Expedition
Magazine.** (p 34-37)



DINÂMICAS TERRITORIAIS NA FAIXA DE FRONTEIRA DO ESTADO DO AMAZONAS | BRASIL

Guilherme Vilagemim, Alessandra Lemos, Thiago Franco,
Cisnea Basflio, Jaiandra Furtado, Paula Monari, Giovana
Libania , Marcondes Noronha



NOTÍCIA

DINÂMICAS TERRITORIAIS NA FAIXA DE FRONTEIRA DO ESTADO DO AMAZONAS | BRASIL

Guilherme Vilagemim, Alessandra Lemos, Thiago Franco, Cisnea Basflio, Jaiandra Furtado, Paula Monari, Giovana Libania, Marcondes Noronha



Como forma de ampliar o entendimento da temática e dos padrões de interação fronteiriça, tanto para os habitantes da faixa de fronteira quanta para o governo do estado. O Núcleo Estadual de Desenvolvimento e Integração da Faixa de Fronteira do Amazonas [NIFFAM] | Brasil, tem como objetivo mostrar a importância, a relevância e a responsabilidade de se ter, aproximadamente, 2.500 km de extensão de faixa de fronteira, predominantemente, ocupada por povos indígenas e comunidades tradicionais.

NEWS

TERRITORIAL DYNAMICS IN THE BORDER STRIP OF THE AMAZONAS STATE | BRAZIL

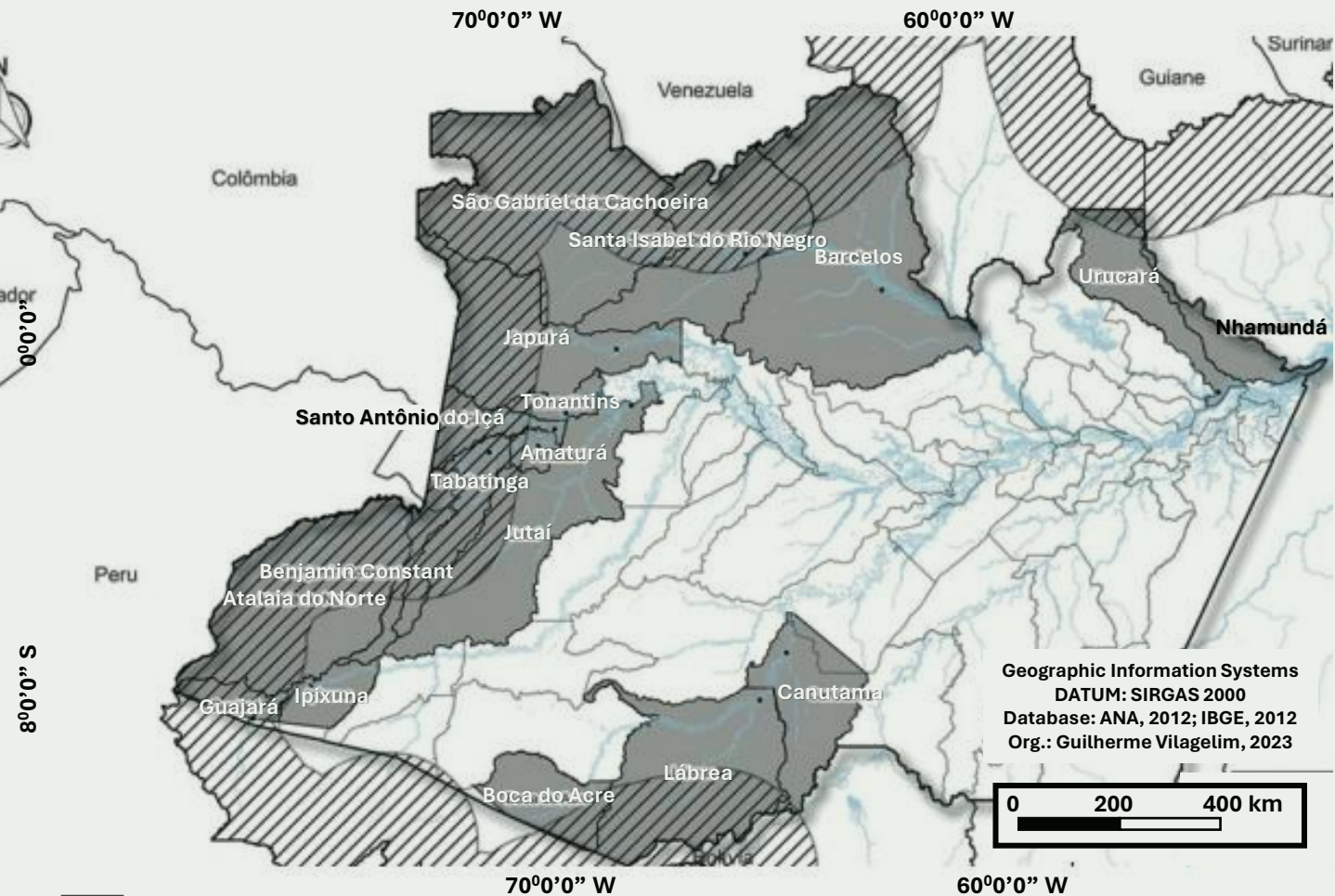

Amazonas State | Brazil

Border Strip Municipalities

A

s a way of expanding the understanding of the theme and patterns of border interaction, both for the inhabitants of the border strip and for the state government. The State Development and Integration Center for the Amazonas Border Strip [NIFFAM] | Brazil, aims to show the importance, relevance and responsibility of having approximately 2,500 km of border strip, predominantly occupied by indigenous peoples and traditional communities.



A fronteira brasileira é caracterizada por dois conceitos. Primeiro como o limite da fronteira que é a linha imaginária (natural ou geodésica) estabelecida em leis nacionais e tratados internacionais e segundo como a faixa de fronteira que é a delimitação de uma faixa de até 150km de largura, ao longo do limite da fronteira. Existem conjuntos de atos normativos nacionais relacionados à fronteira, que dentre outras funções, institui uma faixa territorial paralela à linha divisória do território Nacional na fronteira com os demais países, como a Faixa de Fronteira. A Lei Nº 6.634, de 2 de maio de 1979, é a principal referência jurídica regulamentadora sobre a Faixa de Fronteira, que corresponde a cerca de 27% do território Nacional com 15.719 km de extensão, indicada como indispensável à Segurança Nacional, dentre outras disposições.

Em 2010 foi instituída a Comissão Permanente para o Desenvolvimento e a Integração da Faixa de Fronteira¹ (CDIF) no Ministério da Integração e Desenvolvimento Regional (MIDR), formada por representantes de órgãos federais, estaduais e municipais, que visa assessorar a atuação governamental nos territórios pertencentes à Faixa de Fronteira, a CDIF abre acesso para a promoção de políticas públicas específicas para a fronteira. Compete à comissão definir critérios de ação conjunta para o desenvolvimento e a integração da Faixa de Fronteira, de modo a estimular a integração das políticas públicas e a parceria com os demais entes públicos para promover a governança das ações.

■ Faixa de Fronteira

■ Municípios da Faixa de Fronteira

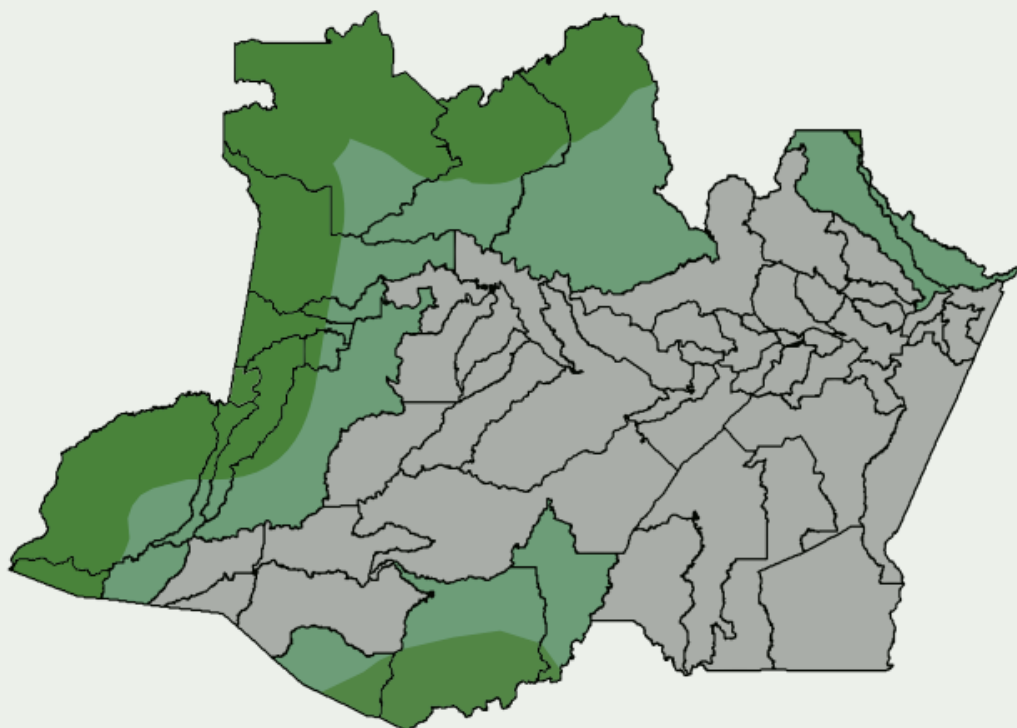



The Brazilian border is characterized by two concepts. Firstly, as the border limit, which is the imaginary line (natural or geodesic) established in national laws and international treaties; and second as the border strip, which is the delimitation of a strip up to 150km wide, along the border limit.

There are sets of national normative acts related to the border, which, among other functions, establish a territorial strip parallel to the dividing line of the National territory on the border with other countries, such as the Border Strip.

Law No. 6,634, of May 2, 1979, is the main regulatory legal reference on the Border Strip, which corresponds to approximately 27% of the National territory with 15,719 km in length, indicated as indispensable to National Security, among other provisions .

In 2010, the Permanent Commission for the Development and Integration of the Border Strip¹ (CDIF) was established at the Ministry of Integration and Regional Development (MIDR), formed by representatives of federal, state and municipal bodies, which aims to advise government action in the territories belonging to the Border Strip, the CDIF opens access to the promotion of specific public policies for the border. The commission is responsible for defining criteria for joint action for the development and integration of the Border Strip, to near encourage the integration of public policies and partnership with other public entities to promote the governance of actions.

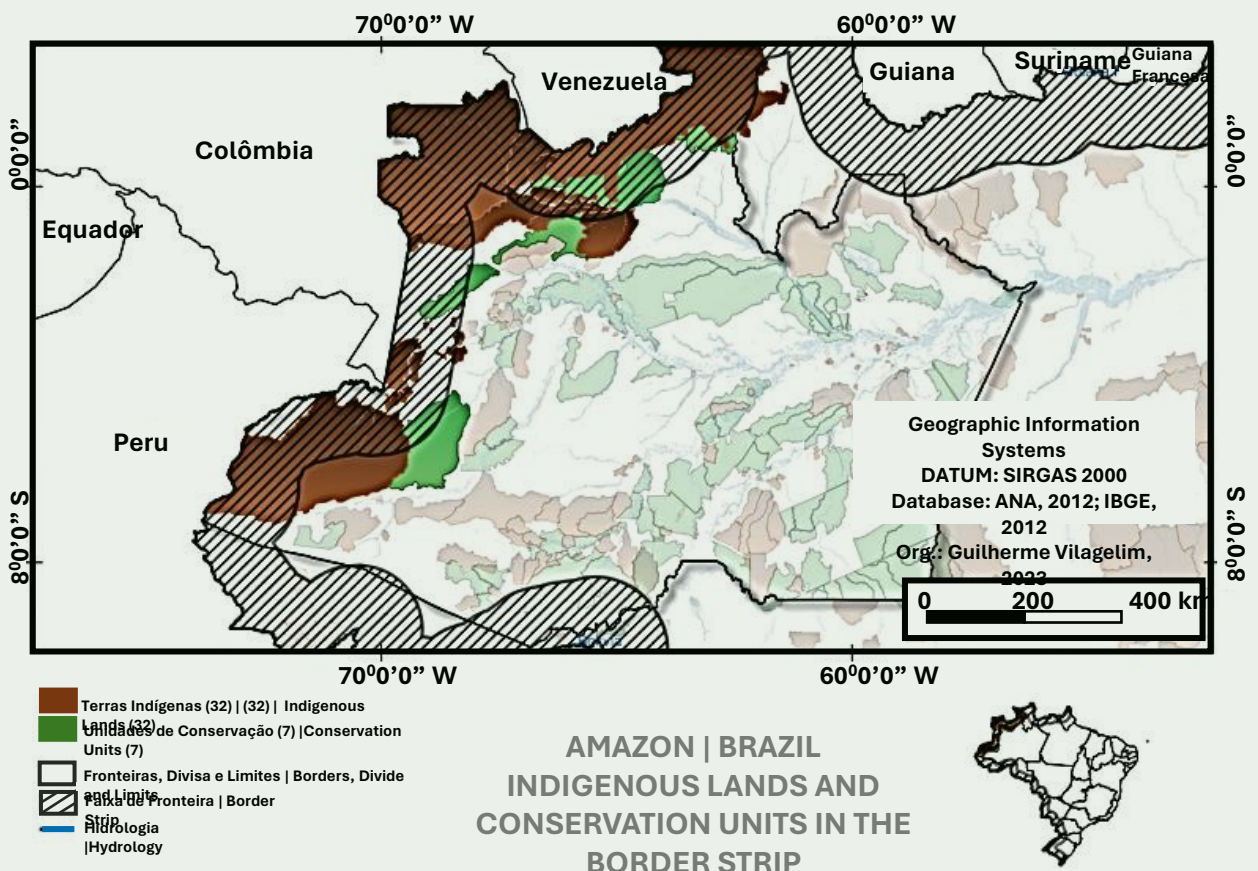

Development and Integration Center for the Border Strip of Amazonas - NIFFAM (BRAZIL)



O entendimento da temática, dos atos normativos, das territorialidades e dos padrões de interação fronteiriça, tanto para os habitantes e instituições da faixa de fronteira quanto para o governo do estado é de suma importância para fortalecimento institucional destas localidades situadas nesta região extremamente estratégica para o país.

O cuidado na forma de abordagem pode ser um fator preponderante para a construção de vínculos de governança e de melhor assertividade na implementação de políticas públicas específicas para faixa de fronteira, trazendo melhoria na qualidade de vida, o acesso a serviços públicos para a população e o fortalecimento da soberania territorial na região. ■

Understanding the theme, normative acts, territorialities and patterns of border interaction, both for the inhabitants and institutions of the border strip and for the state government, is of paramount importance for institutional strengthening of these locations located in this extremely strategic region for the country.

Care in the form of approach can be a preponderant factor in building governance links and better assertiveness in the implementation of specific public policies for the border strip, bringing improvements in quality of life, access to public services for the population and the strengthening territorial sovereignty in the region. ■

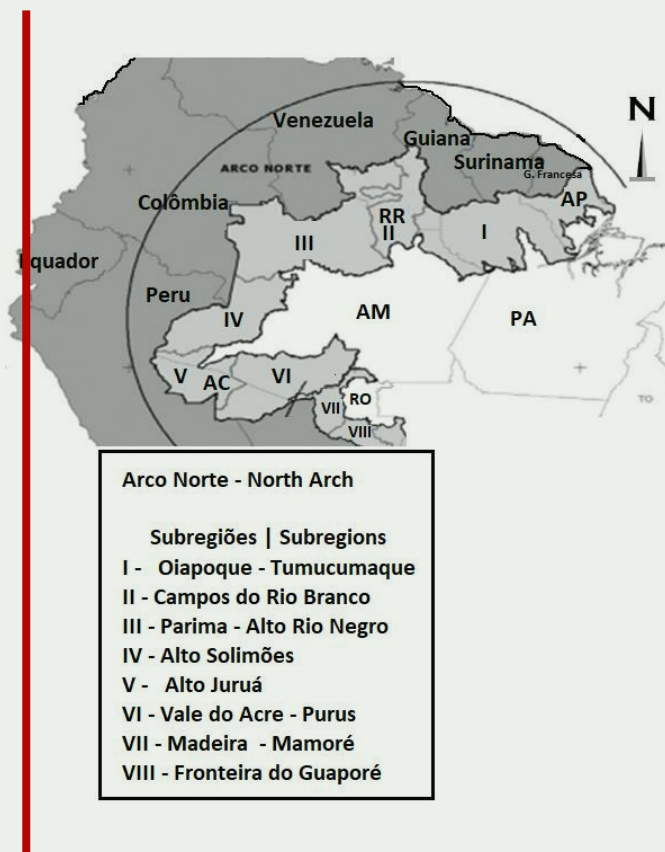

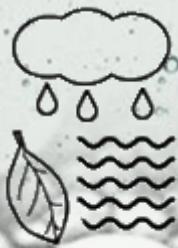

amazon
Expedition Magazine