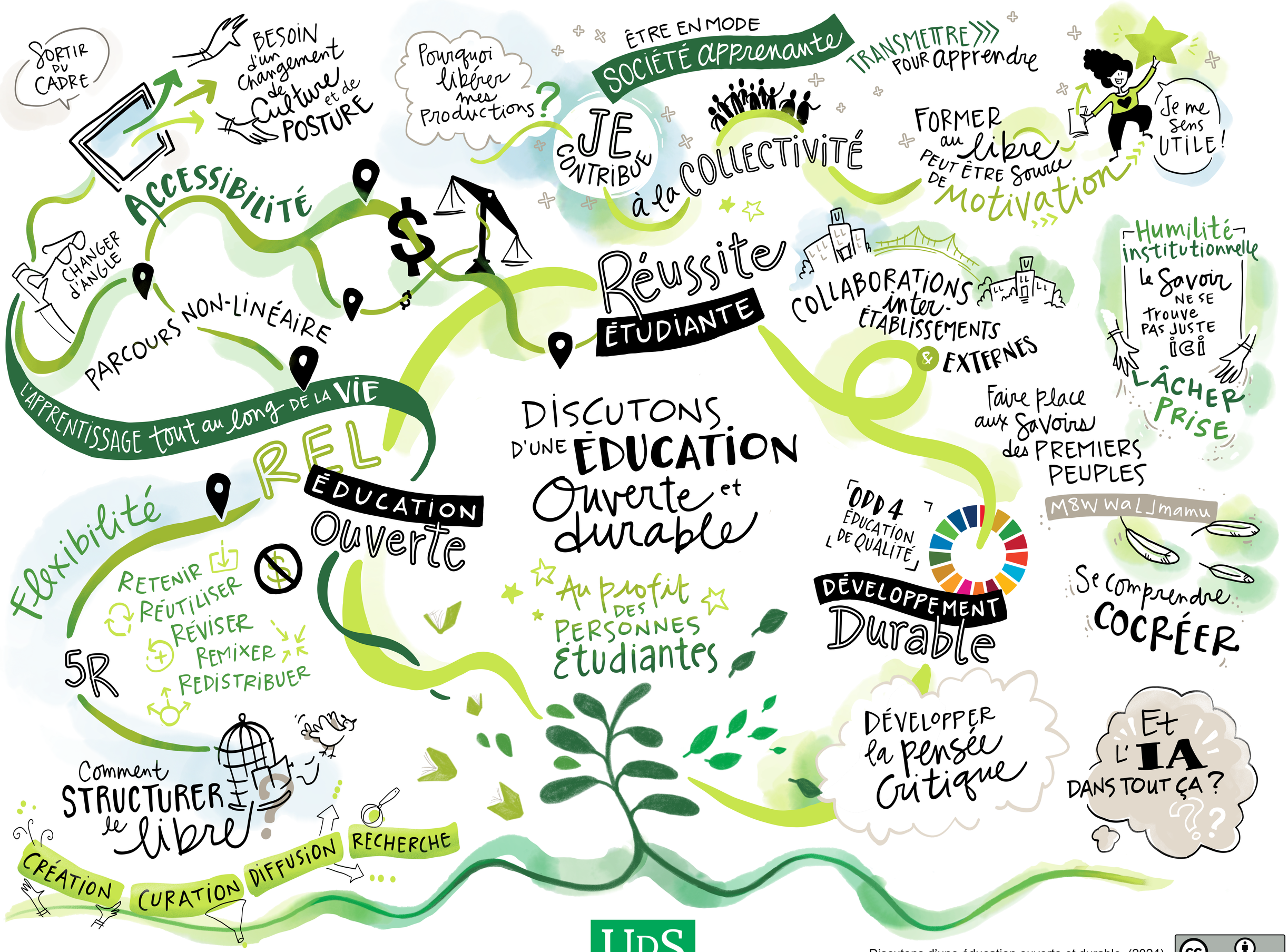

Synthèse visuelle : Mylène Choquette

22 mars 2024

Discutons d'une éducation ouverte et durable. (2024)
Université de Sherbrooke. CC BY.