



FACULTAD DE

**MEDICINA HUMANA**

UNIVERSIDAD NACIONAL DEL ALTIPLANO

# Ética en Qulliri y rijchariy

Bioética y cultura

Fredy Ivan SUCARI  
CALLOHUANCA

ORCID ID

<https://orcid.org/0000-0003-2553-4968>



# Persona andina

Raza aborígen

Tiene ideas animistas y mágicas.

Raza de bronce  
(resistentes a enfermedades y “sanos”)

Forma de vida: al aire libre, en contacto con la naturaleza, con el sol, con el aire puro, soporta las inclemencias del clima, vive casi sin comodidades, indiferente al frío, a la lluvia, al granizo, a la fatiga, al hambre. → aborígen de vida sencilla

Estoicismo andino:  
Indiferencia a las enfermedades



la materia y la razón.  
no necesitar nada ni a nadie para alcanzar la  
felicidad en la vida.





# Diversos tipos de especialistas rituales, religiosos y de salud

Identificación de enfermedades, la adivinación, la protección en contra de maleficios y el dialogo con el mundo sagrado, entre otras funciones específicas



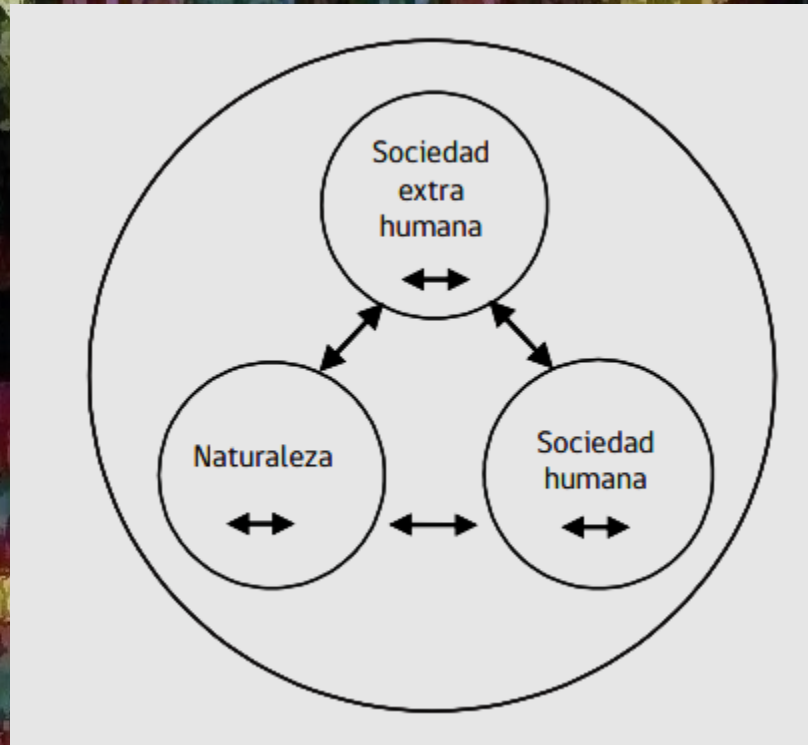

# Yatiri

**como adivino, brujo, sabio, “médico de medicina interna”**

Especialista que tiene por función el predecir el futuro mediante la adivinación de las hojas de coca.

Especialista religioso por excelencia.

Mediador con las diversas fuerzas sagradas, buscando con ello establecer un equilibrio y armonía del universo.

Resguarda los conocimientos tradicionales, manteniéndose como especialista ceremonial de la religiosidad aymara



Qulla: plantas

# Qulliri

**soldado que practica la medicina, “médico general”**

por medio de la aplicación y suministro de plantas medicinales curar ciertas enfermedades de origen natural: las dolencias físicas superficiales, huesos fracturados, luxaciones, extraer objetos intrusos y tratar la enfermedad del alma.

los yatiri fueron primero qulliris





# Ch'amakani - Japhallani

**especialista es ambiguo y dañino**

conoce los procedimientos de devolución de maldiciones y los secretos de la magia negra e igualmente puede caracterizarse con el camino “blanco” o “bueno”.

Si adopta el lado negativo se ve emparentado con el layqa, el especialista aymara del daño



# Laqampuru y Aysiri

personas sabias que se especializan en predecir los eventos agrícolas

# Qullasiri y Ajayk'iwiri

médicos que tratan las enfermedades naturales y las aflicciones de alma

# Q'uwachiri

polvos aromáticos

# Jariri

Hierbas

# Luqtiri

Baños

# Milluchiri

baños rituales y prácticas adivinatorias utilizando el millu

# Risiri

polvos y baños aromáticos, pero no hierbas medicinales. Generalmente es ciego y reza en las iglesias.

# Milluchiri

médicos que tratan las enfermedades naturales y las aflicciones de alma

PAGO A LA TIERRA

*Cultura, Respeto y Tradición*



# Qulliri

# T'aliri

Enfermedades internas como también, fijan los huesos en las luxaciones

# Usuyiri

mujeres embarazadas, ayudando al alumbramiento y en los ritos asociados al nacimiento

# Sinkaqamani y Qullaqamani

médicos naturales y ejercen el rol de manera temporal

# Etc etc etc...

## CH'AMAKANI/JAPHALLANI

Es un yatiri de alta jerarquía que posee la totalidad de los oficios y especialidades de los yatiri y qulliri

YATIRI

Rayo  
Achachila  
Coca

Yatiri (Enfermedades psíquicas y serias):  
Uñiri (El que ve la coca).  
Jaqxatiri (El que ofrenda a los dioses).  
Waxtiri (Ofrenda como obligación).  
Ajay k'iwiri (Llamador de ánimo o almas).

Categoría intermedia

Aysiri (El que lidia con el clima).  
Luqtiri (El ofrendador).  
Q'uwachiri (Sahumador con k'oa/ hierbas).  
Milluchiri (El que limpia con millu/baño)  
Risiri (El rezador)

QULLIRI

Qulla: plantas

Qulliri (Enfermedades leves y externas):  
Winat katuri (Toma el pulso/diagnostico).  
Usuyiri (Quien ayuda en el parto).  
Sust'apiri (Pone al bebe en posición).  
Qaquri (Persona que fricciona).  
T'aliri (Acomoda los órganos internos).  
Q"aq'antiri (Fija los huesos).  
Ichiru (Le que lleva al recién nacido).



Rijchariy ~"despierta"

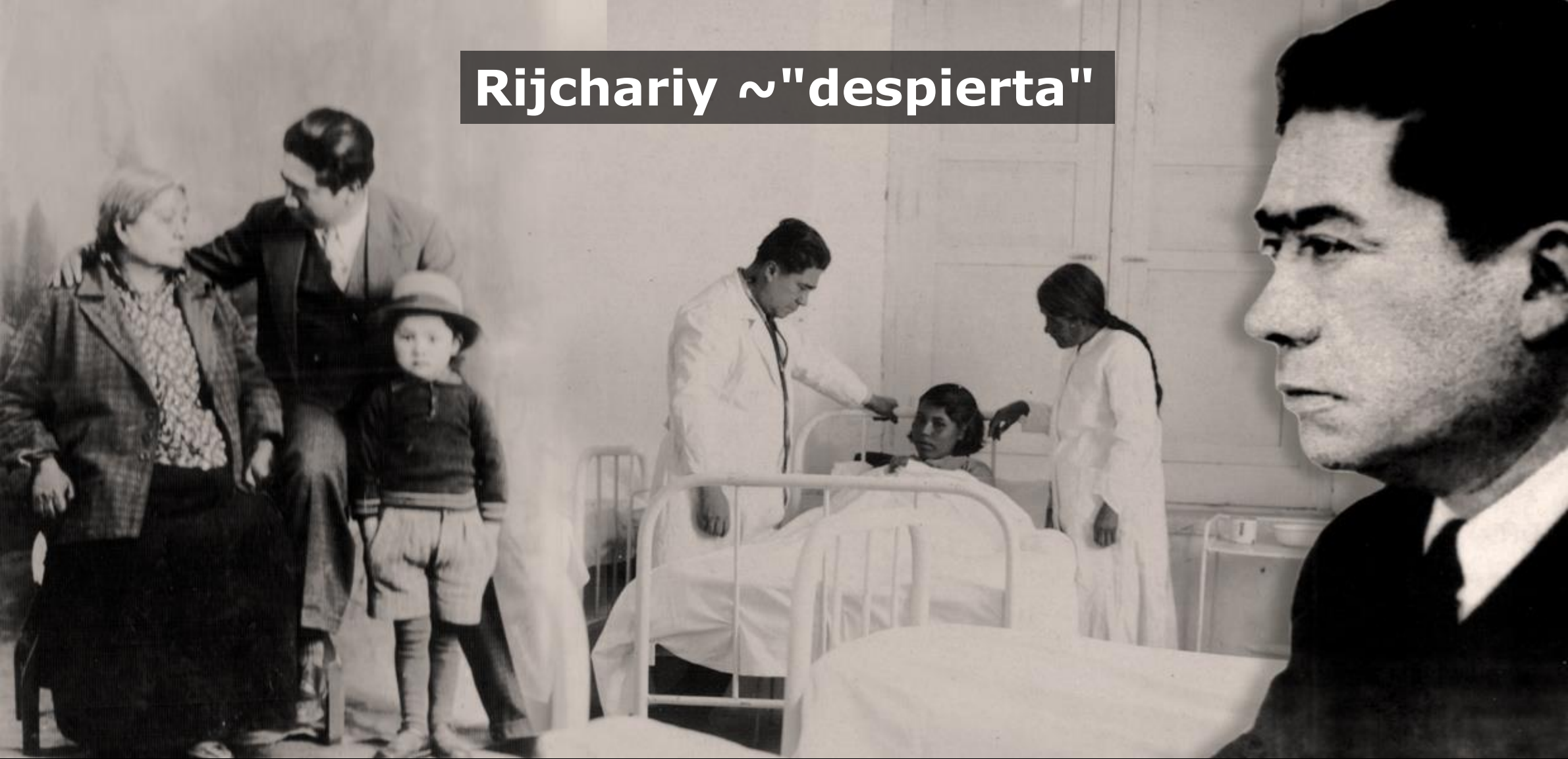

# Manuel Nuñez Butrón

Creator de la doctrina “el rijcharismo”, padre de la Medicina social  
Heróe nacional de la salud pública Peruana





Doctrina:  
conjunto de ideas filosóficas, que llevan al desarrollo de acciones en bien de la salud, de la comunidad. Como combatir el problema del campesinado. - Piojos, tifus y otras enfermedades. - Alcoholismo. –

# Manuel Nuñez Butrón

Creador de la doctrina “el rijcharismo”, padre de la Medicina social  
Heróe nacional de la salud pública Peruana



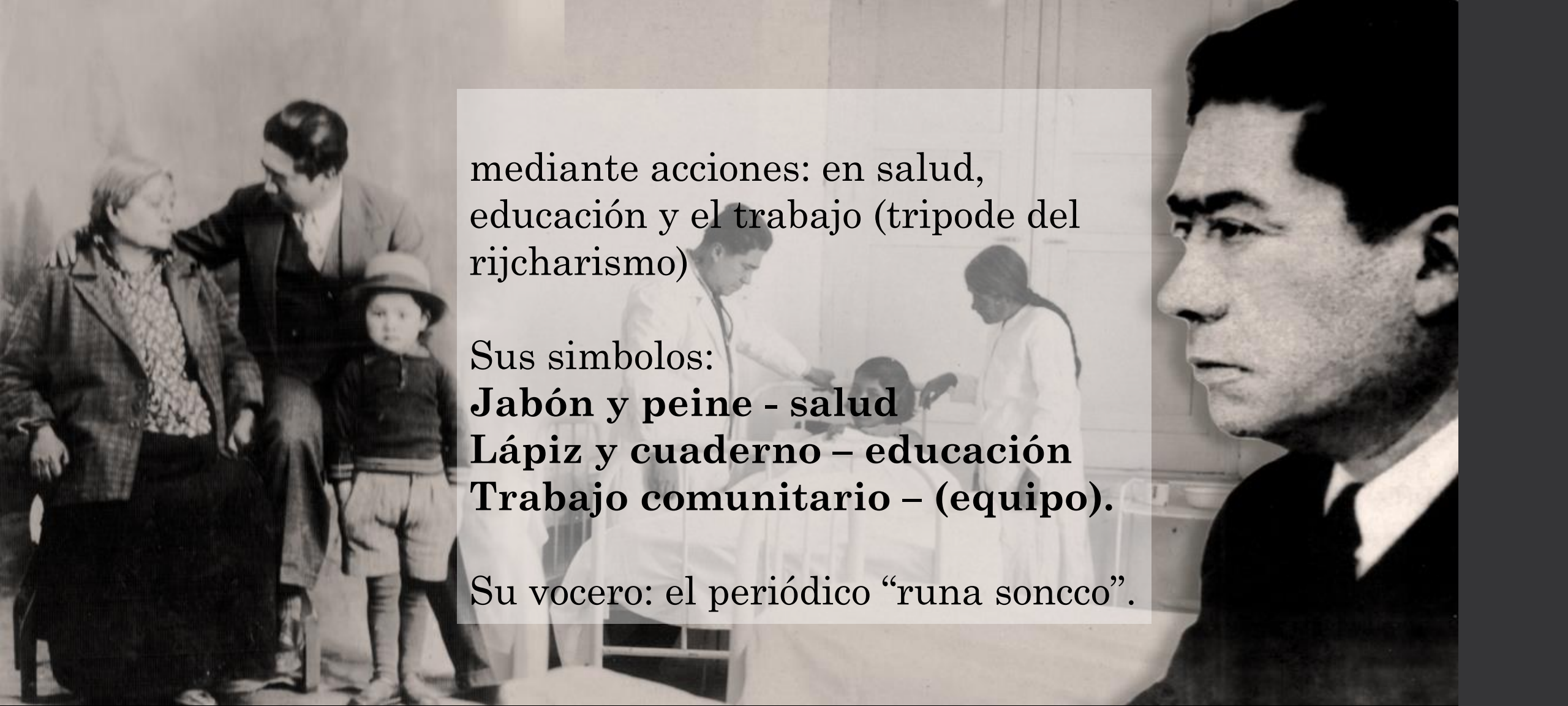

mediante acciones: en salud,  
educación y el trabajo (tripode del  
rijcharismo)

Sus simbolos:

**Jabón y peine - salud**

**Lápiz y cuaderno – educación**

**Trabajo comunitario – (equipo).**

Su vocero: el periódico “runa soncco”.

# Manuel Nuñez Butrón

Creator de la doctrina “el rijcharismo”, padre de la Medicina social  
Heróe nacional de la salud pública Peruana



# Culturalismo - Bioética

alemán Fritz Jahr en 1927

armonizar la investigación biológica y las aplicaciones con respeto para las diferentes formas de vida existentes en el planeta.

¿pequeños grupos de individuos "inmigrantes"?

¿Predisposición o resistencia a enfermedades?

¿Identidad cultural constituida por una variedad de costumbres, reglas morales, estructura familiar, convenciones sociales, creencias religiosas, concepciones generales sobre el medio ambiente natural, la naturaleza de los humanos, el estado de hombres y mujeres, la naturaleza y estructura de la sociedad, el sentido de la vida, el autoridad, etc.

**"choque de culturas"**



# Culturalismo - Bioética

autonomía del paciente  
**consentimiento informado**

Todo enfoque o procedimiento debe de ser realizados con "argumentos racionales" y supuestamente neutrales.

Es importante que la relación médico-paciente se mantengan viva en la medicina moderna de alta tecnología.

un cierto punto la elección puede considerarse irracional desde el punto de vista de una cultura determinada mientras es racional desde el punto de vista de otra cultura

esfuerzo de comprensión y diálogo.

Tomarse el tiempo para llegar a la convergencia no es absolutamente necesario. Más importante es tener una actitud de tolerancia y ello significa el respeto por otras personas y sus ideas y elecciones.





FACULTAD DE

**MEDICINA HUMANA**

UNIVERSIDAD NACIONAL DEL ALTIPLANO

# Ética en Qulliri y rijchariy

Bioética y cultura

Fredy Ivan SUCARI  
CALLOHUANCA

ORCID ID

<https://orcid.org/0000-0003-2553-4968>