

## An alle Apotheken!

### Fragebogen zur Erforschung der Geschichte der deutschen Apotheken (Angaben auch über zerstörte Apotheken erbeten).

1. Ort, Straße, Nr. Berlin NO 55 Greifswalder Str. 162
2. Name der Apotheke Kosmos-Apotheke
3. Jetziger Besitzer (seit wann?) Walther Lübke, + Juni 1941, Witwe Margarete Lübke
4. Besitzerfolge (möglichst mit Datenangabe) Früher: A. Seybold ab 1. I. 1941
5. Apotheken-Betriebsrecht (Privileg, Realkonzession, Personalkonzession)
6. Gründungsdatum Juni 1922
7. Welche Gründungsakten, Privilegien, Konzessions- oder sonstige Urkunden sind noch vorhanden? (Evtl. Abschrift oder Fotokopie erbeten)
8. Existiert eine Ortschronik? ✓ Wo erschienen und einzusehen?  
Enthält sie Ausführungen über die Geschichte Ihrer Apotheke?
9. Wurde die Geschichte Ihrer Apotheke bereits bearbeitet (von wem)? ✓  
Wo erschienen?  
Festschrift oder Zeitungsartikel erbeten (evtl. nur leihweise).
10. In welchen Chroniken, Jahrbüchern, Heimat(Jahr)büchern, Stadtbüchern, Stadtgeschichten, Heimatgeschichten usw. befinden sich apothekengeschichtliche Abhandlungen und Aufsätze Ihrer Stadt und Ihres Kreises? ✓
11. In welchem Archiv, Bibliothek, Regierungsakten, Gesundheitsamt, Kirchenbüchern, Grundbüchern, Gerichtsakten oder Ratsakten befinden sich Unterlagen zum Quellenstudium über die Geschichte Ihrer Apotheke, der Apotheken Ihres Ortes und Ihrer Umgebung?
12. Ist das Apothekengebäude selbst oder ein Teil desselben historisch von Interesse oder Bedeutung? (In jedem Fall wird ein Bild evtl. Foto der Apotheke erbeten) ✓



LÜBKE, Walther

Berlin, Kosmos-Apotheke, Bes.  
von bis 1941(+)

---

Top.Fr.V- 1644

BM

Nr. 59 Länke, Walther,

X Hagen / Westf. 26.3.1868

+ Berlin - Mühlensee 4.6.1941,

Besitzer der Kommod-Ap.  
ch. el.

∞ 1910 Margarethe Féaux  
de Lacroix

Franz Pf. M. 1955, Nr. 59

Die Töchter der Mar-  
gräfin Büschel-  
schütz Prussia

Pol. Land n. R. Bismarck



Berlin, No 55

Libbe, Walther (1892)

Kosmos-Op.  
(P.k.)

1937 alt B.

Lubke Walter (approx. 1897)  
als Ap. tätig = Fran R. J. M. Löwen-  
Apoth. (M.)



---

= Ap. Kal. 1 (1907), 30

Lübke, Walter  
eröffnet seine neuerr. Kosmos-  
Apoth. = Berlin

---

Ph. Ztg. 67 (1922), 618

EI

SEYBOLD, A

Berlin, Kosmos-apotheke, ~~XXXX~~ ~~XXXX~~ Päch-  
von 1941 bis ter

Top.Fr.V- 1644

BM

Seybold Flois (1900)

1937 alt M. : I. Kosmos-Op. :  
Lohn. =



Seybold, Alois  
pächter d. Kosmos-Apoth. =  
Berlin NO 55

---

Ap. Zp. 56 (1941), 261

EI



# An alle Apotheken!

## Fragebogen zur Erforschung der Geschichte der deutschen Apotheken (Angaben auch über zerstörte Apotheken erbeten).

1. Ort, Straße, Nr. Berlin NO 55 Greifswalder Str. 162
2. Name der Apotheke Kosmos-Apotheke
3. jetziger Besitzer (seit wann?) Walther Lübke, +
4. Besitzerfolge (möglichst mit Datenangabe) Reicher 1941
5. Apotheken-Betriebsrecht (Privileg, Realkonzession, Personalkonzession)
6. Gründungsdatum Juni 1922
7. Welche Gründungsakten, Privilegien, Konzessions- oder sonstige Urkunden (evtl. Abschrift oder Fotokopie erbeten)
8. Existiert eine Ortschronik? Ja Wo erschienen und ein
9. Enthält sie Ausführungen über die Geschichte Ihrer Apotheke?
10. Wurde die Geschichte Ihrer Apotheke bereits bearbeitet (von Walther Lübke)  
Wo erschienen?  
Festschrift oder Zeitungsartikel erbeten (evtl. nur leihweise).
11. In welchen Chroniken, Jahrbüchern, Heimat(Jahr)büchern, befinden sich apothekengeschichtliche Abhandlungen und Aufzeichnungen?
12. In welchem Archiv, Bibliothek, Regierungsakten, Gesundheitsakten befinden sich Unterlagen zum Quellenstudium Ihres Ortes und Ihrer Umgebung?
13. Ist das Apothekengebäude selbst oder ein Teil desselben ein geschichtliches Denkmal? (In jedem Fall wird ein Bild evtl. Foto der Apotheke erbeten)

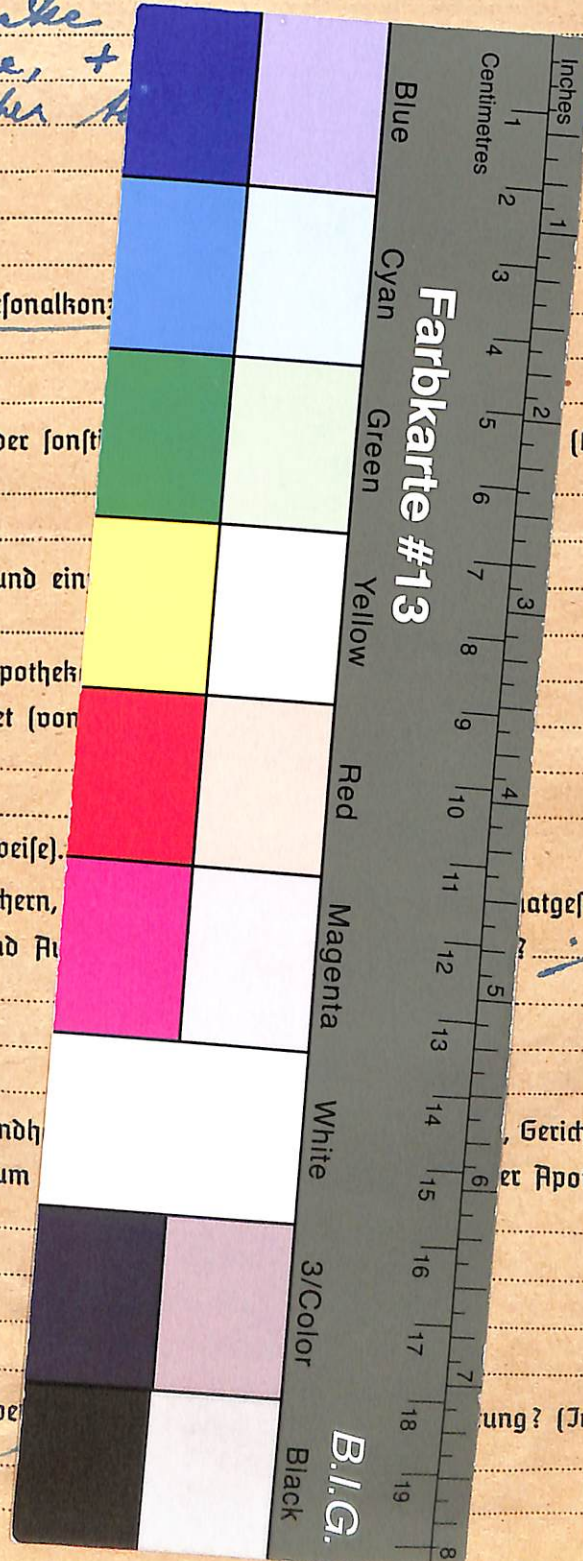



Dieses Digitalisat enthält den Original-Fragebogen (gegebenenfalls samt Anlagen) und die zugehörigen biographischen Karteikarten aus Vesters Archiv zur Apothekengeschichte. Der entsprechende Katalogeintrag mit weiteren Angaben und Normdatensätzen findet sich im Nachlassportal Kalliope ( <http://kalliope-verbund.info/DE-611-BF-71912> ).

Weitergehende Anlagen zu diesem Fragebogen befinden sich nicht in der Archivmappe.

*This scan contains the original questionnaire together with enclosures and related biographical index cards. The corresponding catalogue entry with further information and authorities is part of the online portal Kalliope (see below). The archival folder does not contain (further) enclosures of this questionnaire.*

#### Katalog:

Nachlass-Portal Kalliope

<https://kalliope-verbund.info>



#### Archiv:

Institut für Geschichte, Theorie und Ethik der Medizin

Medizinische Fakultät der

Heinrich-Heine-Universität Düsseldorf

Moorenstr. 5, D-40225 Düsseldorf, Germany

Tel. +49 (0)211/81-06464 <[bibgte@hhu.de](mailto:bibgte@hhu.de)>

[www.histmed.hhu.de](http://www.histmed.hhu.de)

Zitierweise: UnivInst HistMed Ddf / VAA /

+ top[ographisch; oder: bio(graphisch)] + Signatur



#### Projekt:

Erschließung und Digitalisierung apothekenhistorischer Fragebögen (1925-55) und Korrespondenz in „Vesters Archiv“ für die Gemeinsame Normdatei (GND),

<https://www.uniklinik-duesseldorf.de/vester>

gefördert durch die Deutsche  
Forschungsgemeinschaft (Nr. 504014379)



#### Digitalisate:

Forschungsdaten-Repository Zenodo

[https://zenodo.org/communities/univinsthistmedddf\\_vaa\\_](https://zenodo.org/communities/univinsthistmedddf_vaa_)

