



La importancia del Tratamiento Temático de las revistas científicas LILACS

Sueli Mitiko Yano Suga 

Supervisora de Fuentes de Información Referenciales
BIREME/OPS/OMS

Angélica de Souza Alves de Paula 

Bibliotecóloga de Fuentes de Información Referenciales
BIREME/OPS/OMS

Juliana Gonçalves dos Reis 

Consultora Fuentes de Información Referenciales
BIREME/OPS/OMS



Esta obra está bajo una [Licencia Creative Commons Atribución-NoComercial-CompartirIgual 4.0 Internacional](https://creativecommons.org/licenses/by-nc-sa/4.0/).

DOI: 10.5281/zenodo.7226529

São Paulo, 19 de Octubre de 2022



Consideraciones iniciales



“Es necesario observar la forma en que los científicos **se comportan, se relacionan, se organizan y se transmiten información** entre ellos”

Ziman (1979)

¿Qué consideramos el tratamiento temático de las revistas LILACS?

Conjunto de **estrategias y prácticas** que involucran **procesos, productos, instrumentos** para el **tratamiento temático** que promueve la **inducción, acceso, producción, uso y evaluación de la información y organización del conocimiento.**

¿Por qué considerar relevante y estratégico el tratamiento temático de la revista?

- Favorece la delimitación del alcance de la revista
- Aumenta la especificidad
- Consolida la audiencia de la revista
- Apoya la construcción del cuerpo de conocimiento del área temática de la revista

Estrategias y mejores prácticas para organizar la información y el conocimiento

Dimensión

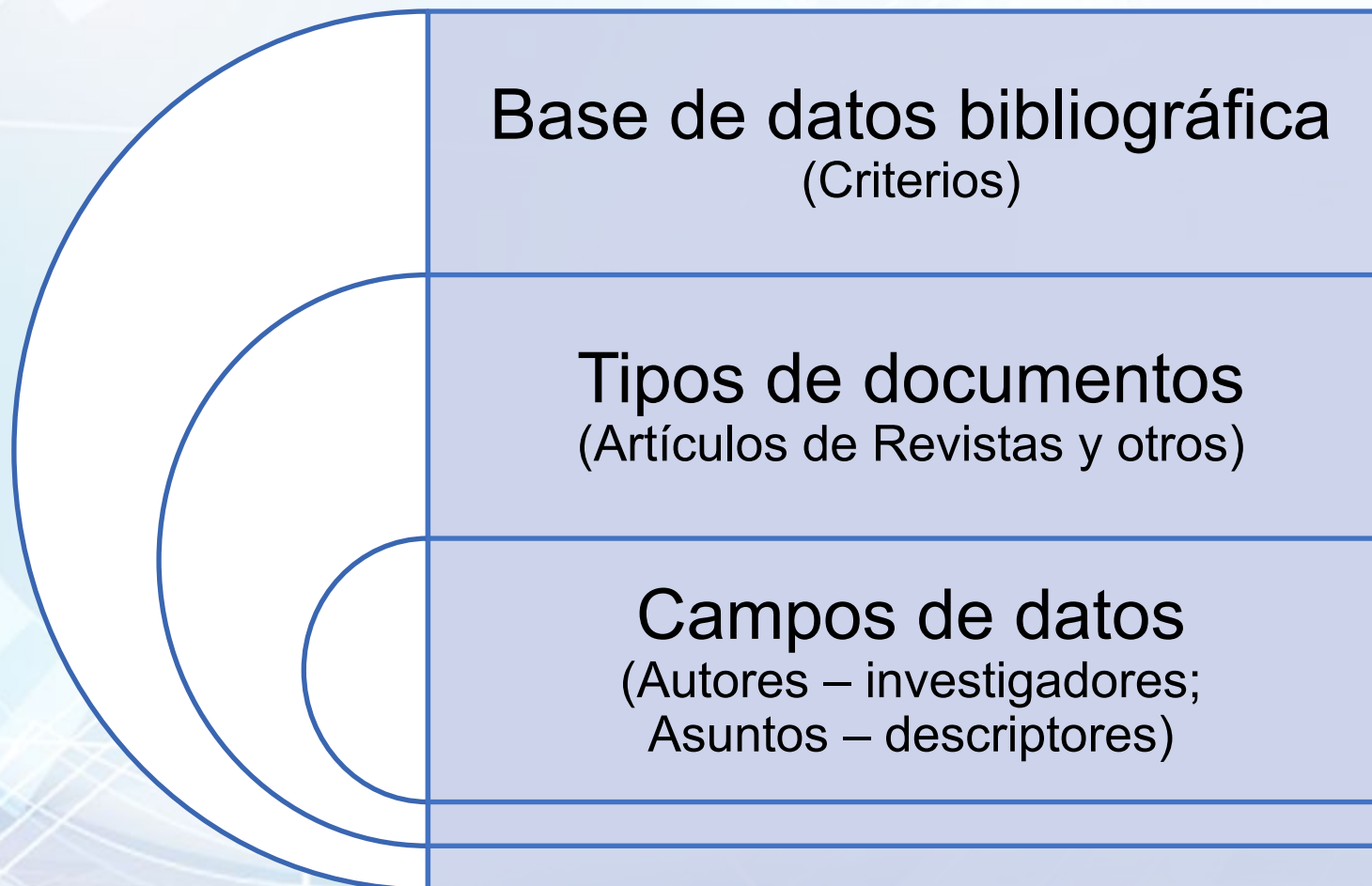

Estrategias y mejores prácticas para organizar la información y el conocimiento



Metodología LILACS

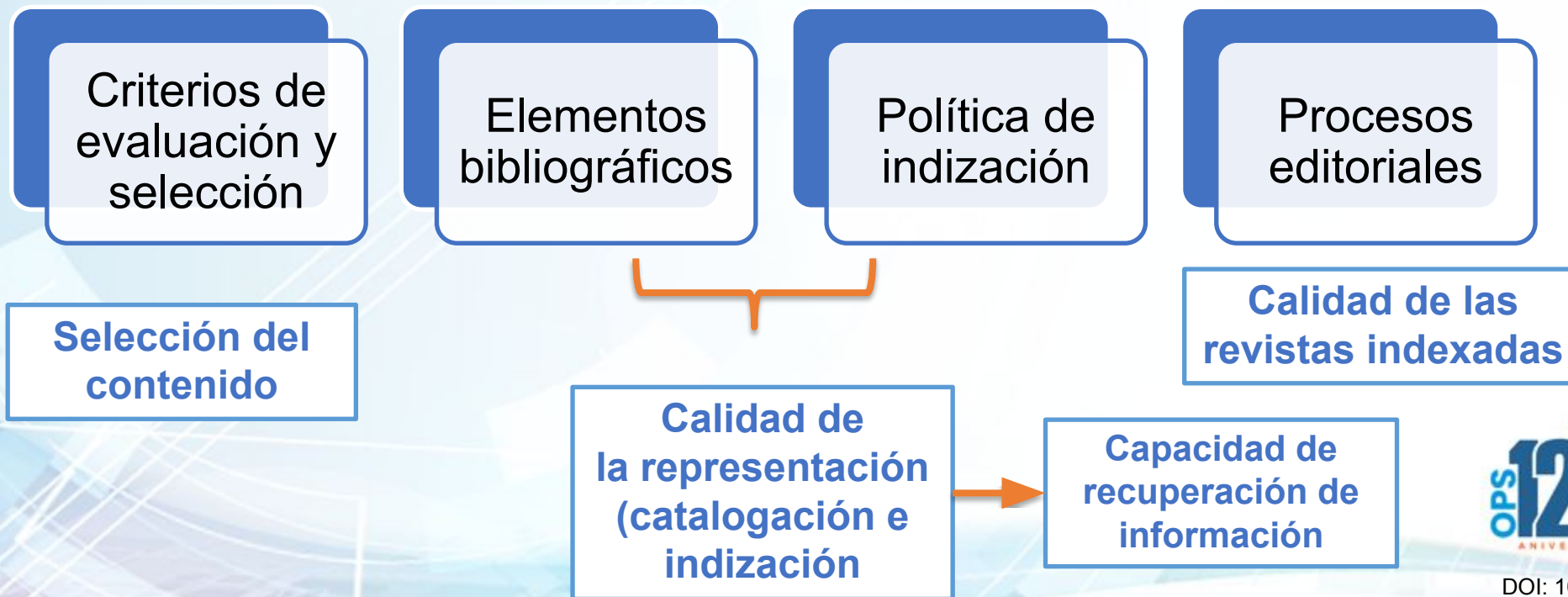



POR UMA ABORDAGEM TEMÁTICA DE ORGANIZAÇÃO DA INFORMAÇÃO

Lais Pereira de Oliveira

Doutoranda em Ciência da Informação

Universidade Estadual Paulista Júlio de Mesquita Filho (UNESP), Marília, SP, Brasil

 <https://orcid.org/0000-0001-9092-4204> E-mail: laispereira2@yahoo.com.br

Demuestra la particularidad de los aportes del tratamiento temático de la información, así como la mediación que éste brinda en el ciclo informativo, entre la producción y el uso de la información, integrando al usuario a la representación sujeta establecida.

Visión general

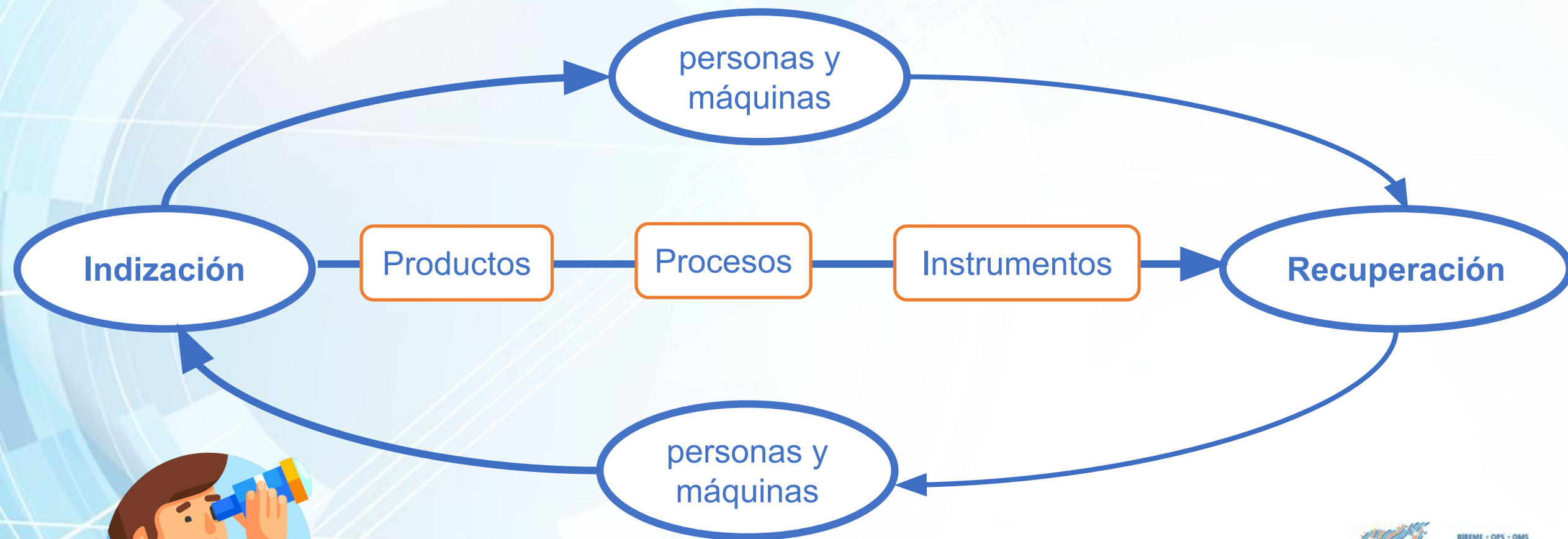

Producto Base de datos bibliográfica

- Especializada en el campo de conocimiento de las Ciencias de la Salud
- Alcance de América Latina y el Caribe
- Acceso abierto
- Metodología propia que potencializa caracteriza el área de Salud

<https://lilacs.bvsalud.org/es/>

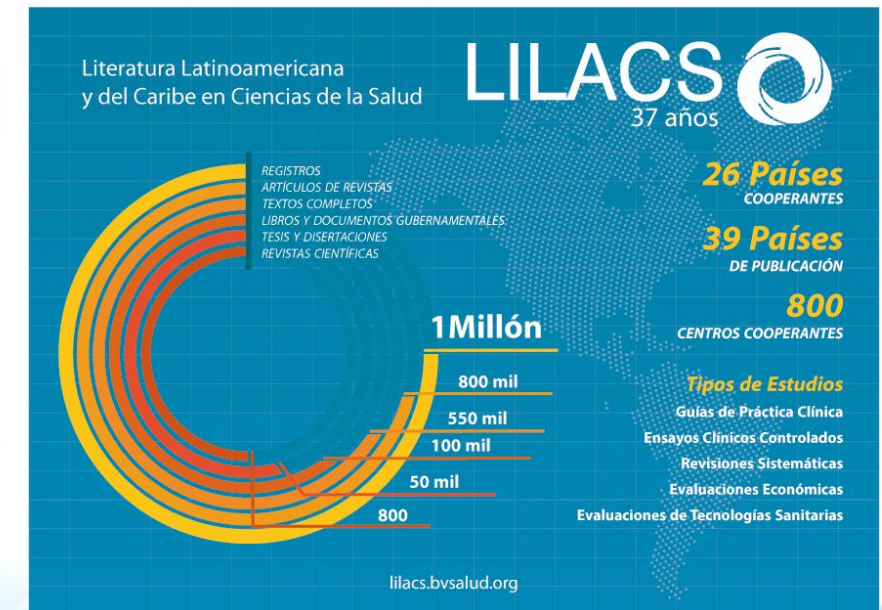

DOI: 10.5281/zenodo.7226529

¿Qué es la indización LILACS?

Es el proceso de **síntesis** de los principales contenidos tratados y **representación temática** mediante la **asignación de descriptores** de asunto, luego de su lectura y análisis técnico. Los descriptores son términos extraídos del vocabulario controlado DeCS/MeSH que expresa conceptos del área de Salud. **Es la atribución de descriptores que permite una búsqueda por tema.**

BIREME / OPS / OMS

Centro Latinoamericano y del Caribe de Información en Ciencias de la Salud

Metodología LILACS

**Guía de Selección de Documentos para la Base de Datos
LILACS**

5a. edición revisada y ampliada

São Paulo, Marzo 2008

BIREME / OPS / OMS

Centro Latinoamericano y del Caribe de Información en Ciencias de la Salud

Metodología LILACS

Manual de Descripción Bibliográfica

7a. edición

Sao Paulo - Julio 2008

BIREME / OPS / OMS

Centro Latinoamericano y del Caribe de Información en Ciencias de la Salud

Metodología LILACS

**Manual de Indización de Documentos para la Base de
Datos LILACS**

2a. edición revisada y ampliada

São Paulo - March 2008



- Terminología de salud
- Lenguaje vivo
- Visibilidad del campo de conocimiento

<https://decs.bvsalud.org/>

Formulario para sugerencia de creación de nuevos términos al DeCS

Si no ha encontrado un término en DeCS y desea que se incluya en el vocabulario, tenga en cuenta la siguiente información y rellene los campos requeridos a continuación.

DeCS fue desarrollado a partir del MeSH (Medical Subject Headings, de la National Library of Medicine - NLM, EE.UU.) para permitir el uso de una terminología consistente y proporcionar un medio único, independientemente del idioma, para la indexación de documentos científicos, así como para la búsqueda y recuperación de materias de la literatura científica en LILACS, MEDLINE y otras bases de datos de la BVS - Biblioteca Virtual en Salud (<https://bvsalud.org/es/>).

DeCS/MeSH es, por tanto, una versión cuatrilingüe de MeSH ampliada con cinco categorías más (exclusivas de DeCS/MeSH): Ciencia y Salud [SH], Homeopatía [HP], Medicinas Tradicionales, Complementarias e Integrativas [TM], Salud Pública [SP] y Vigilancia Sanitaria [VS].

Si los conceptos que desea representar mediante descriptores corresponden a una de estas cuatro categorías exclusivas de DeCS/MeSH, su solicitud será analizada por este equipo.

Si el término candidato pertenece a una de las otras 16 categorías que forman parte del MeSH, en su momento se revisará la solicitud para remitirla a la NLM, o si lo prefiere, puede enviar las sugerencias directamente a la NLM, en la ficha apropiada, justificando adecuadamente la creación de descriptores, en un mensaje bajo el título "MeSH New Term" desde la siguiente dirección: <http://www.nlm.nih.gov/mesh/meshsugg.html>.

Por favor, rellene una respuesta para cada término sugerido.

 por su contribución.

Sugerencia de nuevos descriptores

- Término autorizado en portugués, español e inglés
- Justificativa para la creación del término
- Frecuencia de uso del concepto en la literatura científica en el área de conocimiento
- Indicación de referencias bibliográficas en que el concepto aparece en las bases de datos LILACS y/o MEDLINE
- Ubicación del concepto en la(s) rama(s) jerárquica(s) del árbol conceptual del DeCS/MeSH
- Definición del término o alcance que engloba el concepto
- Comentarios y observaciones

Formulario:

<https://docs.google.com/forms/d/e/1FAIpQLSc6G9QO14h9Rv6GI6dr2wmk1heg9db5Cyp8aNpu1WVF8shsiA/viewform>



DOI: 10.5281/zenodo.7226529

Comunicação entre profissionais e familiares durante internação de recém-nascidos e lactentes: revisão integrativa / Communication between professionals and family members during hospitalization of newborns and infants: an integrative review / La comunicación entre los profesionales y los familiares durante la hospitalización de los recién nacidos y los lactantes: revisión integradora

[Ferreira, Débora de Oliveira](#); [Komori, Nakita Maria](#); [Lima, Fabiana Rodrigues](#); [Parreira, Bibiane Dias Miranda](#); [Nicolussi, Adriana Cristina](#); [Goulart, Bethania Ferreira](#). ▼

Rev. enferm. UERJ ; 30: e60868, jan. -dez. 2022.

Artículo en Inglés, Português | [LILACS-Express](#) | LILACS | ID: biblio-1363757

Biblioteca responsable: [BR1292.2](#)

RESUMO

ABSTRACT

RESUMEN

Objetivo:

analisar el [conocimiento](#) producido en relación a la [comunicación](#) entre [familiares](#) y [profesionales de la salud](#), en la [atención](#) de recién nacidos y lactantes hospitalizados en [Unidades de Cuidados Intensivos Neonatales](#) y [Cuidados Intermedios Neonatales](#), en la [percepción](#) de los [familiares](#).

Metodología:

revisión integradora, realizada de enero de 2009 a febrero de 2021, en [bases](#) de datos virtuales. Se seleccionaron siete artículos.

Resultados:

Predominó los estudios cualitativos desarrollados por [enfermeras](#), con mayor proporción en 2010. Surgieron dos categorías temáticas "Experiencia con la [hospitalización](#) de [niños](#) en una unidad de densidad tecnológica media y alta" e "Inconsistencia en la [comunicación](#)".

Conclusión:

La [percepción](#) familiar sobre la [comunicación](#) sobre la [salud](#) de su hijo hospitalizado sufre reacciones positivas y negativas. Para los [padres](#), cuando los [profesionales](#) transmiten adecuadamente las noticias sobre [sus](#) hijos hospitalizados, esto genera [sentimientos](#) de [esperanza](#), generando en la [familia](#) la perspectiva de [supervivencia](#) y [recuperación](#) de [sus](#) hijos.

Pediatría; Unidades de Terapia Intensiva Neonatal; Comunicação em Saúde; Família; Pediatrics; Intensive Care Units, Neonatal; Health Communication; Family.; Pediatría; Unidades de Cuidado Intensivo Neonatal; Comunicación en Salud; Familia.

Texto completo

Añadir a MI BVS

Imprimir

</> XML

Buscar en Google

Texto completo: Disponible

Colección: Bases de datos internacionales

Contexto en salud: Agenda de Salud Sostenible para las Américas

Tema en salud: Objetivo 3: Recursos humanos para la salud

Base de datos: LILACS

Tipo de estudio: Investigación cualitativa / Revisión sistemática

Idioma: Inglés / Português

Revista: Rev. enferm. UERJ

Asunto de la revista: Cuidados de Enfermagem / Enfermería / Saúde Pública

Año: 2022

Tipo del documento: Artículo

País de afiliación: Brasil

Institución/País de afiliación: Universidade Federal do Triângulo Mineiro/BR

Datos de procesamiento

Metadatos del registro bibliográfico

LILACS-Express

Registros sin la indización temática

Resumen estructurado

Términos DeCS/MeSH

identificados en el cuerpo del texto del resumen

Palabras-clave del autor



DOI: 10.5281/zenodo.7226529

Comunicação entre profissionais e familiares durante internação de recém-nascidos e lactentes: revisão integrativa / Communication between professionals and family members during hospitalization of newborns and infants: an integrative review / La comunicación entre los profesionales y los familiares durante la hospitalización de los recién nacidos y los lactantes: revisión integradora

[Ferreira, Débora de Oliveira](#); [Komori, Nakita Maria](#); [Lima, Fabiana Rodrigues](#); [Parreira, Bibiane Dias Miranda](#); [Nicolussi, Adriana Cristina](#); [Goulart, Bethania Ferreira](#). ▼

 Texto completo

 Añadir a MI BVS

 Imprimir

 XML

Título abreviado
estandarizado
conforme ISSN

Rev. enferm. UERJ ; 30: e60868, jan. -dez. 2022.

Artículo en Inglés, Portugués | **LILACS-Express** | **LILACS** | ID: biblio-1363757

Biblioteca responsable: **BR1292.2**

Número
Identificador
del registro en el
sistema

Base de datos
en donde el documento
fue registrado
*Sigue los criterios de
selección

Objetivo:

analizar el conocimiento producido en relación a la comunicación entre familiares y profesionales de la salud, en la atención de recién nacidos y lactantes hospitalizados en Unidades de Cuidados Intensivos Neonatales y Cuidados Intermedios Neonatales, en la percepción de los familiares.

Metodología:

revisión integradora, realizada de enero de 2009 a febrero de 2021, en bases de datos virtuales. Se seleccionaron siete artículos.

Resultados:

Predominó los estudios cualitativos desarrollados por enfermeras, con mayor proporción en 2010. Surgieron dos categorías temáticas "Experiencia con la hospitalización de niños en una unidad de densidad tecnológica media y alta" e "Inconsistencia en la comunicación".

Conclusión:

La percepción familiar sobre la comunicación sobre la salud de su hijo hospitalizado sufre reacciones positivas y negativas. Para los padres, cuando los profesionales transmiten adecuadamente las noticias sobre sus hijos hospitalizados, esto genera sentimientos de esperanza, generando en la familia la perspectiva de supervivencia y recuperación de sus hijos.



Tema en salud: Objetivo 3: Recursos humanos para la salud

Base de datos: LILACS

Tipo de estudio: Investigación cualitativa / Revisión sistemática

Idioma: Inglés / Portugués

Revista: Rev. enferm. UERJ

Asunto de la revista: Cuidados de Enfermagem / Enfermería / Saúde Pública

Año: 2022

Tipo del documento: Artículo

País de afiliación: Brasil

Institución/País de afiliación: Universidade Federal do Triângulo Mineiro/BR

Pediatría; Unidades de Terapia Intensiva Neonatal; Comunicação em Saúde; Família; Pediatrics; Intensive Care Units, Neonatal; Health Communication; Family.; Pediatria; Unidades de Cuidado Intensivo Neonatal; Comunicación en Salud; Família.

Comunicação entre profissionais e familiares durante internação de recém-nascidos e lactentes: revisão integrativa / Communication between professionals and family members during hospitalization of newborns and infants: an integrative review / La comunicación entre los profesionales y los familiares durante la hospitalización de los recién nacidos y los lactantes: revisión integradora

Ferreira, Débora de Oliveira; Komori, Nakita Maria; Lima, Fabiana Rodrigues; Parreira, Bibiane Dias Miranda; Nicolussi, Adriana Cristina; Goulart, Bethania Ferreira.

Texto completo

Añadir a MI BVS

Imprimir

</> XML

Afiliación institucional

Ferreira, Débora de Oliveira; Komori, Nakita Maria; Lima, Fabiana Rodrigues; Parreira, Bibiane Dias Miranda; Nicolussi, Adriana Cristina; Goulart, Bethania Ferreira. ^

Afiliación

- Ferreira, Débora de Oliveira; Universidade Federal do Triângulo Mineiro. Uberaba. BR
- Komori, Nakita Maria; Universidade Federal do Triângulo Mineiro. Uberaba. BR
- Lima, Fabiana Rodrigues; Universidade Federal do Triângulo Mineiro. Uberaba. BR
- Parreira, Bibiane Dias Miranda; Universidade Federal do Triângulo Mineiro. Uberaba. BR
- Nicolussi, Adriana Cristina; Universidade Federal do Triângulo Mineiro. Uberaba. BR
- Goulart, Bethania Ferreira; Universidade Federal do Triângulo Mineiro. Uberaba. BR

Biblioteca/Centro Cooperante responsable por los metadatos

A produção científica de enfermagem sobre violência na adolescência / Scientific production in nursing on violence in adolescence / La producción científica de enfermería acerca de la violencia en la adolescencia

Reis, Nathália da Silva Pimentel; Peres, Ellen Marcia; Leite, Dayana Carvalho; Gomes, Helena Ferraz; Santos, Maria Fabiane Galdino dos. ▼

Rev. enferm. UERJ; 25: [e26475], jan.-dez. 2017. tab

Artigo em Português | BDENF - Enfermagem, LILACS | ID: biblio-947811

Biblioteca responsável: [BR1366.1](#)

Localização: BR1366.1

RESUMO ABSTRACT RESUMEN

Objetivo:

analisar a produção científica brasileira de enfermagem sobre violência na adolescência, no período de 1990 a 2015.

Método:

trata-se de uma revisão de literatura com análise bibliométrica, utilizando as bases de dados MEDLINE, LILACS, BDENF e ADOLEC, de janeiro a abril de 2016, por meio dos descritores combinados adolescente, enfermagem, violência, direitos humanos e defesa da criança e do adolescente.

Resultados:

foram identificados 32 artigos com início das publicações no ano 2000, e o periódico Acta Paulista de Enfermagem apresentou o maior número de artigos. Quanto à região brasileira, ressalta-se a Região Nordeste com 11 publicações. Vale destacar que 31 dos artigos encontrados advêm de instituições públicas, cujos autores priorizaram a metodologia qualitativa com análise de conteúdo.

Conclusão:

a produção de enfermagem encontrada totalizou um resultado inexpressivo diante do atual quadro, no qual os adolescentes são as principais vítimas da violência e representam uma importante parcela dos atendimentos do setor saúde.

Assuntos

Humanos; Masculino; Feminino; Adolescente; Adulto Jovem; Atividades Científicas e Tecnológicas; Violência; Brasil; Pesquisa em Enfermagem; Adolescente; Adolescente/legislação & jurisprudência; Enfermagem; Revisão; Papel do Profissional de Enfermagem; Saúde do Adolescente; Direitos Humanos

Adolescente; Adolescentes; Adolescents; Derechos humanos; Derechos humanos; Enfermagem; Enfermería; Human rights; Nursing; Violence; Violencia; Violência

Texto completo

Adicionar na Minha BVS

Imprimir

XML

Buscar no Google

Citations 1

Texto completo: Disponível

Coleções: Bases de dados internacionais

Base de dados: BDENF - Enfermagem / LILACS

Assunto principal: Atividades Científicas e Tecnológicas

Tipo de estudo: Revisão sistemática

Limite: Adolescente / Feminino / Humanos / Masculino

País/Região como assunto: América do Sul / Brasil

Idioma: Português

Revista: Rev. enferm. UERJ

Assunto da revista: Cuidados de Enfermagem / Enfermagem / Saúde Pública

Ano de publicação: 2017

Tipo de documento: Artigo

País de afiliação: Brasil

Instituição/País de afiliação: Instituto Fernandes Figueira/BR / Universidade do Estado do Rio de Janeiro/BR

Indización temática por el Centro Cooperante

Palabras-clave del autor



DOI: 10.5281/zenodo.7226529



Son instrumentos de análisis de la producción científica y la toma de decisiones.

<https://lilacs.bvsalud.org/es/infometrias-lilacs/>



[Home](#) / Infometrías de LILACS

Infometrías de LILACS



Análisis de la producción científica



Estadísticas de contribución a LILACS



Mapas de evidencia



Perfil de las revistas LILACS

<https://lilacs.bvsalud.org/es/infometrias-lilacs/>



Perfil de las revistas LILACS

Información Científica y Técnica en Salud de América Latina y el Caribe



Caracterización



Soporte digital



Idioma
y Divulgación



Ciencia abierta



Ecosistema
de Indexación



Sobre

OPS



Organización
Panamericana
de la Salud



Organización
Mundial de la Salud
ORGANIZACIÓN DE LAS AMÉRICAS

BIREME
Centro Latinoamericano de
Información en Ciencias de la Salud

Actualizado el 15/10/2021

<https://lilacs.bvsalud.org/es/infometrias-lilacs/perfil-de-las-revistas-indexadas-en-lilacs/>



Sesiones Virtuales LILACS



Centros Cooperantes y Profesionales de Información

Tipos Metodológicos de
Estudio y Filtros de Acceso
a la BVS (2022)



Revista Latino-Americana de Enfermagem

Glossário de palavras-chave para submissão de artigos

O que é / Para que serve

O Glossário de palavras-chave para submissão de artigos é um glossário português-inglês de palavras-chave para cadastro de usuários e submissão de artigos no sistema ScholarOne da RLAE. Ele visa facilitar a escolha de palavras-chave pelos autores durante o cadastro de usuário e submissão de artigos no sistema ScholarOne.

Palavras-chave no sistema ScholarOne

As palavras-chave no sistema ScholarOne são apresentadas no idioma inglês e estão divididas em quatro partes, uma parte com campos para inserção de palavras-chave livres (*Keywords in English*) e três partes para

palavras controladas (StudyArea, Study Research design/Procedure). O objetivo das palavras é permitir o cruzamento entre as áreas de especialidades dos cons

As palavras-chave são escolhidas pelos usuários tanto no momento do cadastro no sistema quanto no momento da submissão do artigo. No momento do cadastro de usuário, o autor escolhe as palavras-chave levando em consideração a sua especialidade enquanto pesquisador, e no momento da submissão do artigo, ele considera o tema do artigo.

A escolha cuidadosa das palavras-chave no momento da submissão aumenta o sucesso da indicação de consultores pela revista.

Veja o glossário e escolha as palavras-chave controladas de seu artigo antes de iniciar a submissão online. Lembre-se de que as palavras-chave no sistema estarão somente em inglês

| Área do estudo (StudyArea) Mínimo 1 Máximo 6 palavras-chave | |
|--|--|
| Enfermagem | Nursing |
| Educação em Enfermagem | Nursing Education |
| Enfermagem Baseada em Evidência | Evidence-Based Nursing |
| Enfermagem Cirúrgica | Surgical Nursing |
| Enfermagem Clínica | Clinical Nursing |
| Enfermagem em Álcool e Drogas | Drug and Alcohol Nursing |
| Enfermagem em Doenças Infecto-Contagiosas | Infectious Disease Nursing |
| Enfermagem em Reabilitação | Rehabilitation Nursing |
| Enfermagem em Saúde Comunitária | Community Health Nursing |
| Enfermagem em Saúde da Criança / Enf. Pediátrica | Child Health Nursing / Pediatric Nursing |
| Enfermagem em Saúde da Mulher | Women's Health Nursing |
| Enfermagem em Saúde do Adolescente | Adolescent Health Nursing |
| Enfermagem em Saúde do Adulto | Adult Health Nursing |
| Enfermagem em Saúde do Homem | Men's Health Nursing |

Suporte submissão: author@eerp.usp.br

[Home](#) > [Búsqueda](#) > ()

Digite una o mas palabras

Título, resumen, asunto ▼

Buscar

 [Búsqueda Avanzada](#) |  [Localizar descriptor de asunto](#)



Recuperação da informação em psicologia: LILACS e Index Psi Revistas Técnico-Científicas / Information retrieval in Psychology: LILACS and Index Psi Journals Technical-Scientific

Martins, Elaine Cristina Domingues; Carvalhol, Tatiana.

Perspect. Ciênc. Inf. (Online); 19(2): 1-13, abr.-jun. 2014.

Artículo en Portugués | Redbvs | ID: biblio-1016691

Este artigo questiona se a recuperação da informação da área de psicologia, na base LILACS (Literatura LatinoAmericana e do Caribe em Ciências da Saúde), fica comprometida, quando não é utilizada uma terminologia específica. Analisa-se a indexação de 124 artigos de periódicos de psicologia, que compõem as bases de dados LILACS e Index Psi Revistas Técnico-Científicas (Base de dados que contribui para o controle bibliográfico da literatura brasileira em psicologia publicada em periódicos). Observa-se que 52% dos artigos foram bem representados pela Terminologia em Psicologia por termos que especificam mais os conceitos da área; 35% foram representados idêntica ou similarmente pelos dois vocabulários; e 13% foram melhores indexados, utilizando-se os DeCS (Descritores em Ciências da Saúde). Conclui-se que uma possível solução para realizar uma boa representação da área de psicologia seria a inclusão de mais termos no DeCS, já que essa área contribui com 78 títulos de revistas especializadas na LILACS, correspondendo, até o momento, a 16.324 artigos cadastrados.

Asunto(s)

Humanos **Almacenamiento y Recuperación de la Información/estadística & datos numéricos** **Indización y Redacción de Resúmenes/estadística & datos numéricos** **Publicación Periódica** **Terminología**

Biblioteca responsable: BR1.1

 [Texto completo](#)

 [Documentos relacionados](#)

<https://pesquisa.bvsalud.org/repositoriobvs/resource/es/biblio-1016691?lang=es>

Terminología del
campo de
conocimiento

Ejemplo de estudio

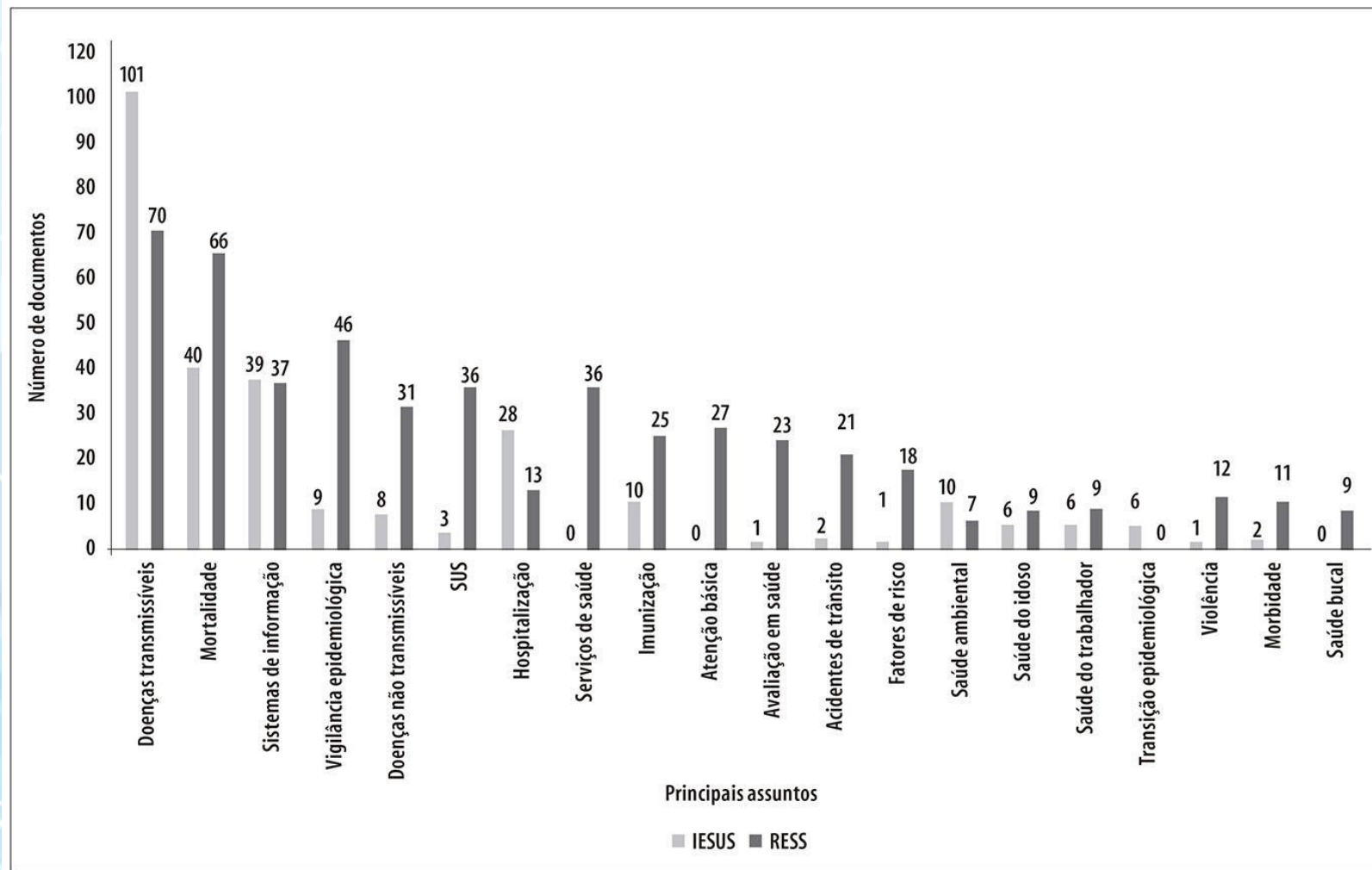

Distribución de los principales temas de la producción científica del Informe Epidemiológico del SUS (IESUS, 1992-2002) y de Epidemiología y Servicios de Salud: revista del Sistema Único de Salud Brasileño (RESS, 2003-2016)

<https://www.scielo.br/j/ress/a/zbrFhThPSK7ChhjSzp8qxHj/?lang=pt#>

Representación temática de la revista Epidemiol. serv. Saúde **antes** del uso de palabras-clave con DeCS/MeSH

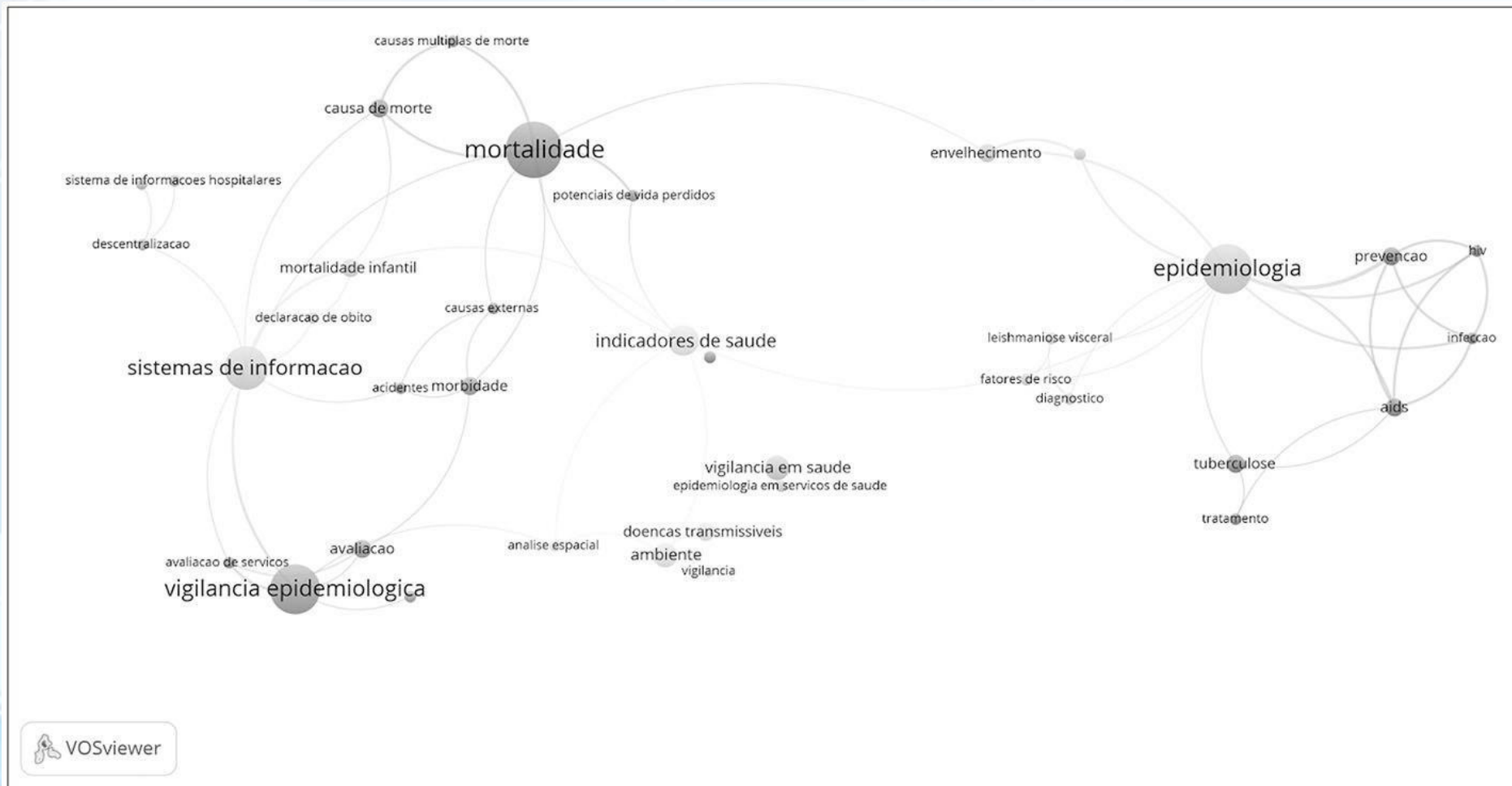

<https://www.scielo.br/j/ress/a/zbrFhThPSK7ChhjSzp8qxHj/?lang=pt#>

después del uso de palabras-clave con DeCS/MeSH



Indización temática de la revista Epidemiol. serv. Saúde en la base de datos LILACS

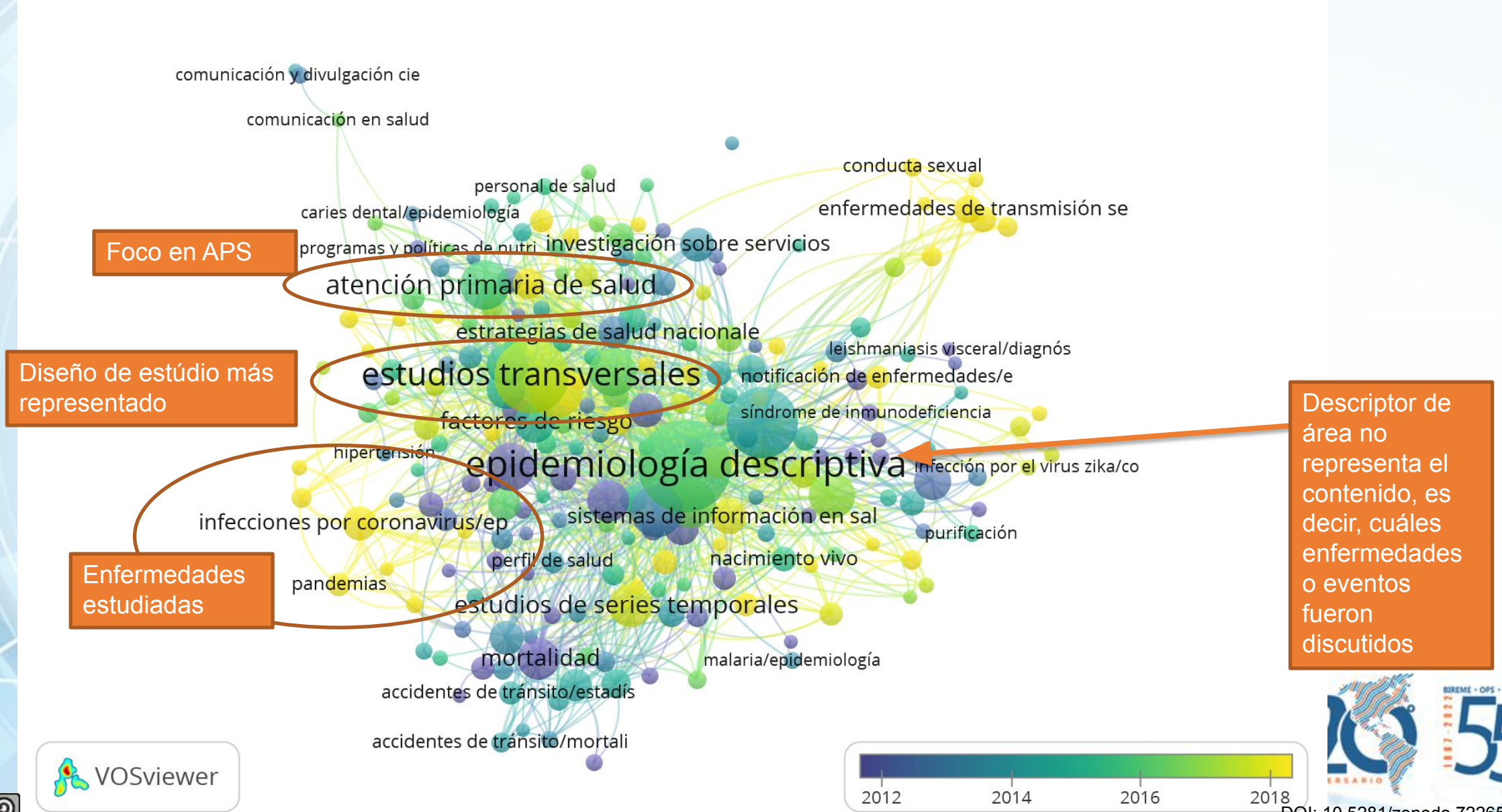

La **indización temática, recuperación en LILACS** y **consecuente visibilidad** de los artículos **es resultado de:**

- Claridad en la política editorial
- Claridad y objetividad en las directrices a los autores
- Proceso de evaluación por pares adecuado
- Revisión de idiomas y estandarización conforme normas internacionales
- Formato de los artículos según las guías de presentación de resultados de investigación (Red EQUATOR)
 - Título claro y objetivo
 - Resumen estructurado
 - Palabras-clave bien elegidas

Referencias

- Ziman, John M. Conhecimento público. Belo Horizonte: Ed. Itatiaia, 1979
- Oliveira, Laís Pereira de. Por uma abordagem temática de organização da informação. Rev. Inf. na Soc. Contemp., Natal, RN, v. 4, 2020. Disponible en: <https://periodicos.ufrn.br/informacao/article/view/21983/13421> Acceso en: 17/10/2022
- Reis, Juliana Gonçalves et al. Epidemiologia e Serviços de Saúde: 25 anos em revista. Epidemiologia e Serviços de Saúde [online]. 2017, v. 26, n. 04 [Acessado 20 Outubro 2022] , pp. 685-700. Disponível em: <https://doi.org/10.5123/S1679-49742017000400002> Acceso en: 17/10/2022

Buenas Prácticas en los Procesos Editoriales de Revistas Científicas para LILACS (2022)



El tercer miércoles del mes

16 de marzo

20 de abril

18 de mayo

15 de junio

20 de julio

17 de agosto

21 de septiembre

19 de octubre

16 de noviembre

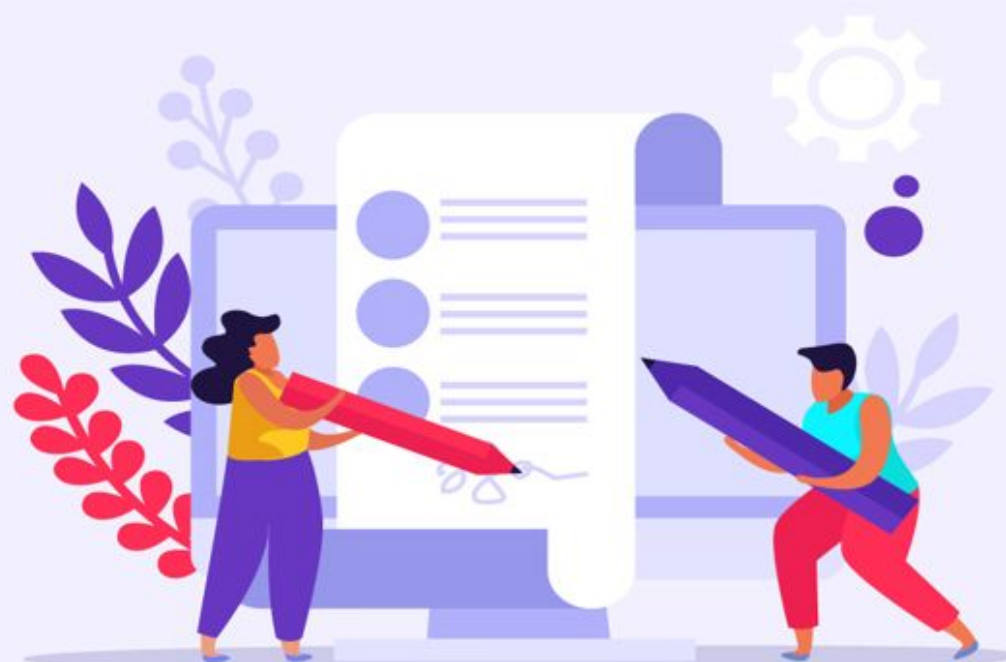

Horário: 12 PM (Brasília, GMT-3)



BIREME
Centro Latinoamericano y del Caribe
de Información en Ciencias de la Salud