

An alle Apotheken!

Fragebogen zur Erforschung der Geschichte der deutschen Apotheken (Angaben auch über zerstörte Apotheken erbeten).

1. Ort, Straße, Nr. Lüssen am Lech
2. Name der Apotheke Stadt Apotheke
3. jetziger Besitzer (seit wann?) Robert Schmid seit 1. Oktober 1904
4. Besitzerfolge (möglichst mit Datenangabe) Kaypfer, Satay, August Singer
5. Apotheken-Betriebsrecht (Privileg, Realkonzession, Personalkonzession) Realrecht
6. Gründungsdatum in Gründung, liegt mindestens 300 Jahre zurück
7. Welche Gründungsakten, Privilegien, Konzessions- oder sonstige Urkunden sind noch vorhanden? (Evtl. Abschrift oder Fotokopie erbeten) Gründungsakten waren vorhanden bei den großen Bränden um 1800 Jahre für diese vorhanden
8. Existiert eine Ortschronik? Wo erschienen und einzusehen?
in kleine Ortschronik von einem Lehrer für existiert
- Enthält sie Ausführungen über die Geschichte Ihrer Apotheke? nein
9. Wurde die Geschichte Ihrer Apotheke bereits bearbeitet (von wem)? nein
- Wo erschienen? nein
- Festschrift oder Zeitungsartikel erbeten (evtl. nur leihweise). nein
10. In welchen Chroniken, Jahrbüchern, Heimat(Jahr)büchern, Stadtbüchern, Stadtgeschichten, Heimatgeschichten usw. befinden sich apothekengeschichtliche Abhandlungen und Aufsätze Ihrer Stadt und Ihres Kreises?
11. In welchem Archiv, Bibliothek, Regierungsakten, Gesundheitsamt, Kirchenbüchern, Grundbüchern, Gerichtsakten oder Ratsakten befinden sich Unterlagen zum Quellenstudium über die Geschichte Ihrer Apotheke, der Apotheken Ihres Ortes und Ihrer Umgebung? in Angio in Neuburg
12. Ist das Apothekengebäude selbst oder ein Teil desselben historisch von Interesse oder Bedeutung? (In jedem Fall wird ein Bild evtl. Foto der Apotheke erbeten) in das jetzige Gebäude für die Familie Singer in Angio auf in Jahre 1871

13. Wie lange befindet sich die Apotheke im selben Gebäude, oder wo lag sie früher (evtl. seit wann zerstört)?

Si. Apotheke war früher 1. Stock ganz unten

14. Besteht Möglichkeit des Ankaufs pharmaziegeschichtlicher Werke sowie älterer Jahrgänge (gebunden oder ungebunden bis 1945) von

Pharmazeutische Zeitung

Apotheker-Zeitung

Süddeutsche Apotheker-Zeitung

Pharmazeutische Centralhalle

Schweizer Apotheker-Zeitung

Pharmazeutische Post

Archiv der Pharmazie

Handbuch der Apothekerschaft

Jahresberichte der Pharmazie

Pharmazeutische Monatshefte

Da es sich um die Erfassung und Rettung wertvollen pharmaziegeschichtlichen Kulturgutes und wichtiger Unterlagen zum Quellenstudium der Geschichte unseres Standes handelt, die ich bestrebt bin, in einem Gesamtarchiv zusammenzufassen, um es nach Abschluß meiner Arbeiten den Fachkreisen zugänglich zu machen, wäre ich Ihnen für eine möglichst genaue Beantwortung vorstehender Fragen sehr dankbar.

Ich beabsichtige die Auswertung der einzelnen Fragebogen vorzunehmen und zu veröffentlichen, um so eine Grundlage zu schaffen, auf der weitere Forschungen möglich sind und möchte dabei auch Ihr Material verwenden.

Hochachtungsvoll!

Dr. Helmut Vester

40



An

herrn Apotheker Dr. Helmut Vester

Löwen-Apotheke

(22a) Düsseldorf

Schwannemacht 25

STADTAPOTHEKE
FUSSEN (ALLGÄU)
BES.: ROBERT SCHMID

GERMAN
GESCHÄFTLICH



Abfender:



No. 3047.

Eingegangen am

Fragebogen

Gesammelt von
Apotheker Güntzel-Lingner

1. Staat: Bayern
2. Ort: Füssen
3. ev. Stadtteil:
4. Straße und No.: Marktplatz 12
5. Name der Apotheke: Stadt-Apotheke
6. Jetziger Besitzer: Robert Schmid, Augsburg
7. Seit wann: 1. Oktober 1904
8. Wann wurde die Apotheke gegründet, ev. wann mutmaßlich: vor 200 Jahren
9. Wie lange befindet sich die Apotheke im selben Gebäude: seit 1870
10. Ist bekannt, ob außer der jetzigen, resp. den jetzigen Apotheken in früheren Zeiten noch andere Apotheken existierten: nein
11. Sind Gründungsakten oder Privilegien oder sonstige Urkunden vorhanden: nein, für Augsburg
ist nur bei Gericht als Realrecht eingetragen
12. Wie hießen Ihre Vorgänger, soweit sie sich noch feststellen lassen und wann besaßen diese die Apotheke: Schieder, Schmidt, Zenner, Wasmuthius, Christian Singer¹⁸⁶⁹⁻¹⁸⁹⁹,
dann Sohn August Singer (1899 - 1904)
13. Existiert eine Ortschronik und wo ist diese erschienen, resp. einzusehen: ja
14. Ist die Geschichte Ihrer Apotheke schon irgendwie bearbeitet worden und von wem: nein
15. Sind aus Ihrer Apotheke irgendwelche berühmte Fachgenossen hervorgegangen: unbekannt
16. Sind in den Kirchenbüchern, Grundbüchern, Gerichtsakten oder Ratsakten irgendwelche Unterlagen vorhanden: nur unbekannt
17. Beansprucht das Apothekengebäude selbst irgendwelches historisches Interesse: nein
(wenn irgendwie möglich ist ein Bild [auf Postkarte, Rezeptkuvert usw. genügt] erwünscht)
18. Zahlen Sie irgend einen Canon für Ihr Privileg und wohin?: nein

Dr.rer.nat.H.Vester
A p o t h e k e r D.D.A.
Betr.: Pharmaziegeschichte.

z.Zt. Reserve-Lazarett Neuss
Neuss, den 9. Dezember 1940.

An die
Stadt - Apotheke
F i s s e n (Bavarn)

Zwecks Studium der Geschichte der alten Apotheken Deutschlands interessiere ich mich für die Entwicklungsgeschichte Ihrer "Stadt-Apotheke" und wäre Ihnen dankbar, wenn Sie mir diesbezügliche Literatur und ein Foto Ihrer Apotheke zur Vervollständigung meiner pharmaziegeschichtlichen Sammlung überlassen würden.

Sollten keine Veröffentlichungen vorliegen, bitte ich um Skizzierung Ihrer eigenen Apothekengeschichte. Ausserdem wäre ich Ihnen sehr verbunden für die Namhaftmachung der Ihnen bekannten Apothekengeschichts-Literatur in Ihrer Umgebung.

Für Ihre freundlichen Bemühungen im Voraus besten Dank.

Heil Hitler!

Schmid Robert (1896)

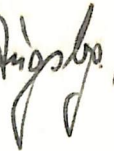
* 11. VII. 1870, Linsmarsheusen b. Riga; 
Kran R. h.-Ap. = München (v. 1898-1902);
Bes. = Meersburg, Bod. s. (v. 1902-04);
- Füssen-Rech, Stadt-Apoth. (ab 1. X. 1904)

VA - Biogr. Nr.

159

Schmid Robert

* 1870; appr. 1866; ab 1904 Ges. d.
Stadt-Ap. (RR) in Füssen

C. Bedall

Verzeichnis der Apotheker Bayerns

Stuttgart, 1926, S. 76/77

Schmid, Rob.

(1896)

1908 Inh. d. Apoth. = Füssen/Schwab.

Ph. Kal., 37 (1908), 14

Schmid, Robert
übern. d. Leipz (nach Ausscheiden
d. Pächters Ap. Adolf Schröppel)
= Füssen / Lech wieder selbst

S. Ap. 24p. 89 (1949), 777

Schmid Robert

W. der Stadt-Apoth. Priv. [vor
1547] = Füssen / Rbz. Schwaben,
UG, Reichenstr. 12

Bundes-Apotheken-
Register/1959, S.

73 / 15

Schmid, Robert (1896)

1937 als B. der Stadt. Apoth.
(P.) in Füssen, Schw.

Schmid, Robert
Fa. Ap. R. Sch. = Füssen

(hdl. reg. Eintragg.)

Ph. Zfp 50 (1905), 575

13. Wie lange befindet sich die Apotheke im selben Gebäude, oder wo lag sie früher (evtl. seit wann zerstört)?

Die Apotheke war früher 1700 g. g. m. h. b.

14. Besteht Möglichkeit des Ankaufs pharmaziegeschichtlicher Werke sowie älterer Jahrgänge (gebunden oder ungebunden bis 1945) von

Pharmazeutische Zeitung

Apotheker-Zeitung

Süddeutsche Apotheker-Zeitung

Pharmazeutische Centralhalle

Schweizer Apotheker-Zeitung

Pharmazeutische Post

Archiv der Pharmazie

Handbuch der Apothekerschaft

Jahresberichte der Pharmazie

Pharmazeutische Monatshefte

Da es sich um die Erfassung und Rettung wertvollen pharmaziegeschichtlichen Kulturgutes und wichtiger Unterlagen zum Quellenstudium der Geschichte unseres Standes handelt, die ich bestrebt bin, in ein zu fassen, um es nach Abschluß meiner Arbeiten den Fachkreisen zugänglich zu machen, ist eine genaue Beantwortung vorstehender Fragen sehr dankbar.

Ich beabsichtige die Auswertung der einzelnen Fragebogen vorzunehmen und zu veröffentlichen zu schaffen, auf der weitere Forschungen möglich sind und möchte dabei auch Ihr Mitwirken

Hochachtung

Dr. Helmut

An

Herrn Apotheker Dr. Helmut Dettler

Löwen-Apotheke

(22a) Düsseldorf

Schwanenmarkt 25

STADTAPOTHEKE
FUSSEN (ALLGÄU)
BES.: ROBERT SCHMID

Abtender:

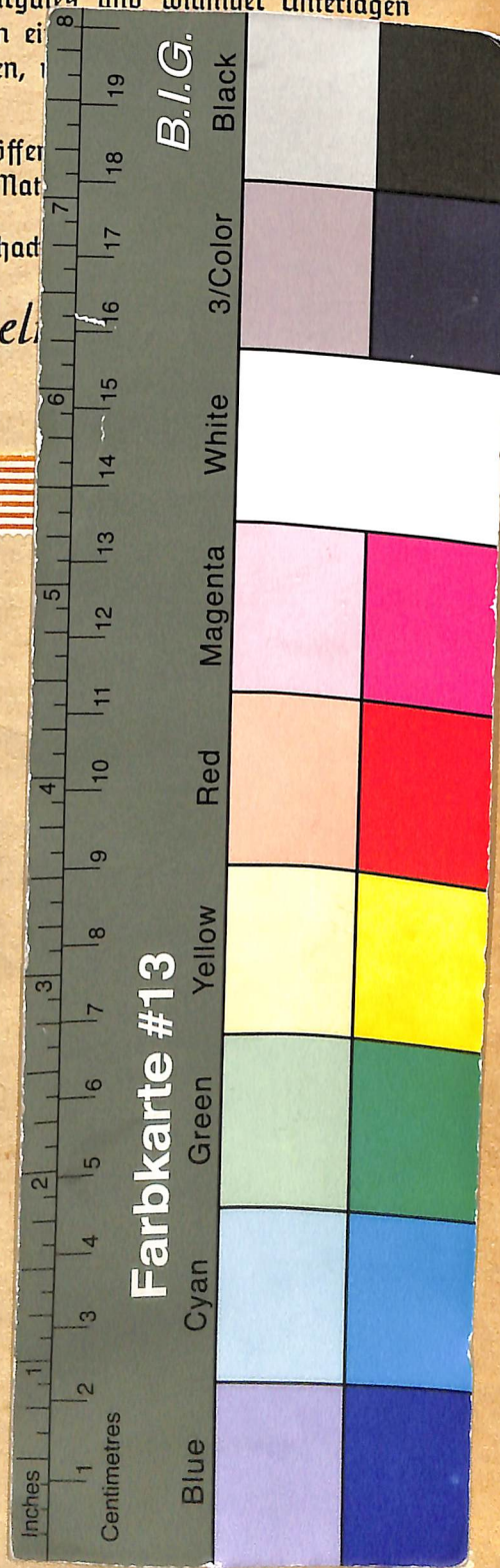

Dieses Digitalisat enthält den Original-Fragebogen (gegebenenfalls samt Anlagen) und die zugehörigen biographischen Karteikarten aus Vesters Archiv zur Apothekengeschichte. Der entsprechende Katalogeintrag mit weiteren Angaben und Normdatensätzen findet sich im Nachlassportal Kalliope (<http://kalliope-verbund.info/DE-611-BF-71912>).

Weitergehende Anlagen zu diesem Fragebogen befinden sich nicht in der Archivmappe.

This scan contains the original questionnaire together with enclosures and related biographical index cards. The corresponding catalogue entry with further information and authorities is part of the online portal Kalliope (see below). The archival folder does not contain (further) enclosures of this questionnaire.

Katalog:

Nachlass-Portal Kalliope

<https://kalliope-verbund.info>



Archiv:

Institut für Geschichte, Theorie und Ethik der Medizin

Medizinische Fakultät der

Heinrich-Heine-Universität Düsseldorf

Moorenstr. 5, D-40225 Düsseldorf, Germany

Tel. +49 (0)211/81-06464 <bibgte@hhu.de>

www.histmed.hhu.de

Zitierweise: UnivInst HistMed Ddf / VAA /

+ top[ographisch; oder: bio(graphisch)] + Signatur



Projekt:

Erschließung und Digitalisierung apothekenhistorischer Fragebögen (1925-55) und Korrespondenz in „Vesters Archiv“ für die Gemeinsame Normdatei (GND),

<https://www.uniklinik-duesseldorf.de/vester>

gefördert durch die Deutsche
Forschungsgemeinschaft (Nr. 504014379)



Digitalisate:

Forschungsdaten-Repository Zenodo

https://zenodo.org/communities/univinsthistmedddf_vaa_

