

An alle Apotheken!

Fragebogen

zur Erforschung der Geschichte der deutschen Apotheken (Angaben
auch über noch zerstörte Apotheken u. Neu-Konzessionen erbeten).

(Bitte mit Maschinenschrift oder Tintenstift ausfüllen.)

15.8.1949

1. Ort, Straße, Nr. Eichenbarleben/Magdeburg
2. Name der Apotheke Hirsch-Apotheke
3. Jetziger Besitzer (seit wann?) Hans Hag-horn seit 1. April 1914
4. Besitzerfolge (möglichst mit Datenangabe) Carl Albert Hollmeier, brauner Herrmann
Heidrich, August/Greundt bis 1. April 1900, August Wernicke bis
1. April 1914, Hans Hag-horn von 1. April 1914 bis heute.
5. Apotheken-Betriebsrecht (Privileg, Realkonzession, Personalkonzession) Realkonzession
6. Gründungsdatum 9. Mai 1865
7. Welche Gründungsakten, Privilegien, Konzessions- oder sonstige Urkunden sind noch vorhanden? (Evtl. Abschrift oder Fotokopie erbeten) Konzessionsurkunde
8. Existiert eine Ortschronik? nein Wo erschienen und einzusehen?
- Enthält sie Ausführungen über die Geschichte Ihrer Apotheke?
9. Wurde die Geschichte Ihrer Apotheke bereits bearbeitet (von wem?) nein
Wo erschienen?
Festschrift oder Zeitungsartikel erbeten (evtl. nur leihweise).
10. In welchen Chroniken, Jahrbüchern, Heimat(Jahr)büchern, Stadtbüchern, Stadtgeschichten, Heimatgeschichten usw. befinden sich apothekengeschichtliche Abhandlungen und Aufsätze Ihrer Stadt und Ihres Kreises?
11. In welchem Archiv, Bibliothek, Regierungsakten, Gesundheitsamt, Kirchenbüchern, Grundbüchern, Gerichtsakten oder Ratsakten befinden sich Unterlagen zum Quellenstudium über die Geschichte Ihrer Apotheke, der Apotheken Ihres Ortes und Ihrer Umgebung?
12. Ist das Apothekengebäude selbst oder ein Teil desselben historisch von Interesse oder Bedeutung? (In jedem Fall wird ein Bild evtl. Foto der Apotheke erbeten) nein

13. Wie lange befindet sich die Apotheke im selben Gebäude, oder wo lag sie früher (evtl. seit wann zerstört)?
(Bitte Bericht über Schwierigkeiten beim Neuaufbau in der Anlage beifügen!)

Sept 1865

14. Besteht Möglichkeit des Ankaufs pharmaziegeschichtlicher Werke sowie älterer Jahrgänge (gebunden oder ungebunden bis 1945) von

Pharmazeutische Zeitung

Apotheker-Zeitung

Süddeutsche Apotheker-Zeitung

Pharmazeutische Centralhalle

Schweizer Apotheker-Zeitung

Mitteilungen der Deutschen Pharmazeut. Ges.

Illustrierter Apotheker-Kalender

Berichte der Deutschen Pharmazeut. Ges.

Berlinisches Jahrbuch der Pharmazie

Pharmazeutische Post

Archiv der Pharmazie

Handbuch der Apothekerschaft

Jahresberichte der Pharmazie

Centralblatt für Pharmazie und Chemie

Jahresberichte der Firma Caesar u. Loretz (Halle)

Mercks Jahresberichte

Berichte der firma Promonta (Hamburg)

Poggendorffs Annalen

Pharmazeutische Nachrichten

Pharmazeutischer (Apotheker)-Kalender

Reichsapotheken-Register (1938)

Da es sich um die Erfassung und Rettung wertvollen pharmaziegeschichtlichen Kulturgutes und wichtiger Unterlagen zum Quellenstudium der Geschichte unseres Standes handelt, die ich bestrebt bin, in einem Gesamtarchiv zusammenzufassen, um es nach Abschluß meiner Arbeiten den Fachkreisen zugänglich zu machen, wäre ich Ihnen für eine möglichst genaue Beantwortung vorstehender Fragen sehr dankbar.

Sie beabsichtigen die Auswertung der einzelnen Fragebogen vorzunehmen und zu veröffentlichen, um so eine Grundlage zu schaffen, auf der weitere Forschungen möglich sind und möchte dabei auch Ihr Material verwenden.

Sie erhalten diesen Bogen nun zum zweiten Male, in der Annahme, daß der erste verloren ging. Es geht mir um möglichst **vollständige** Erfassung der Daten **aller** deutschen Apotheken und so bitte ich Sie höflichst, auch wenn nur wenige geschichtliche Ereignisse vorliegen, mit dieser bekannt zu geben.

Hochachtungsvoll!

Dr. Helmut Vester

पु

herren Apotheker Dr. Helmuth Deiters

Löwen-Apotheke

(22a) Dürfeldorf

Schwannemarkt 25



Abjender:

Gezeichnet H. Kap-fer
(196) Eichenkanten
1784.

Eichenbarleben / Kaphen, Hans (1912)

ab. Maydub.

1937/38 ab B.

Hirschsp. (R. K.)

A b s c h r i f t !

Dem Apotheker Carl Albert W o l l w e b e r zu Barby wird auf Grund des § 54 der Gewerbeordnung vom 17. Januar 1845 hierdurch die Erlaubnis ertheilt, zu Eichenbarleben im Kreise Wolmirstedt, eine neue Apotheke anlegen und darin das pharmazeutische Gewerbe für seine Person ausüben zu dürfen.

Der hiesigen Königlichen Regierung bleibt die Bestimmung des Grundstücks, auf welchem zu Eichenbarleben das quaest. Gewerbe zu betreiben ist, vorbehalten.

Magdeburg, den 9. Mai 1865

(Siegel)

Der Oberpräsident der Prov. Sachsen

Concession
Nr. 1738. O. 9.

V i t z t h u m

Zweite Zusendung des Fragebogens mit der
herzlichen Bitte um baldmöglichste Rücksendung

An alle Apotheken!

Fragebogen

zur Erforschung der Geschichte der deutschen Apotheken (Angaben
auch über noch zerstörte Apotheken u. Neu-Konzessionen erbeten).

(Bitte mit Maschinenschrift oder Tintensift ausfüllen.)

15. 8. 1949

1. Ort, Straße, Nr. Eichenbarleben/Magdeburg
2. Name der Apotheke Hirsch-Apotheke
3. Jetziger Besitzer (seit wann?) Hans Hap-herr seit 1. April 1914
4. Besitzerfolge (möglichst mit Datenangabe) Carl Albin Hap-herr
Heidrich Hap-herr
1. April 1914, Hans Hap-herr vom 1. April 1948
5. Apotheken-Betriebsrecht (Privileg, Realkonzession, Personalkonzession) Privileg
6. Gründungsdatum 9. Mai 1865
7. Welche Gründungsakten, Privilegien, Konzessions- oder sonstige Urkunden oder Fotokopie erbeten) Konzessionsurkunde
8. Existiert eine Ortschronik? nein Wo erschienen und einzusehen?
Enthält sie Ausführungen über die Geschichte Ihrer Apotheke?
9. Wurde die Geschichte Ihrer Apotheke bereits bearbeitet (von wem?)
Wo erschienen?
Festschrift oder Zeitungsartikel erbeten (evtl. nur leihweise).
10. In welchen Chroniken, Jahrbüchern, Heimat(Jahr)büchern, Stadtbüchern befinden sich apothekengeschichtliche Abhandlungen und Aufsätze Ihrer
11. In welchem Archiv, Bibliothek, Regierungsakten, Gesundheitsamt, Kirchenratsakten befinden sich Unterlagen zum Quellenstudium über die Geschichte Ihres Ortes und Ihrer Umgebung?
12. Ist das Apothekengebäude selbst oder ein Teil desselben historisch von Interesse? Wird ein Bild evtl. Foto der Apotheke erbeten) nein

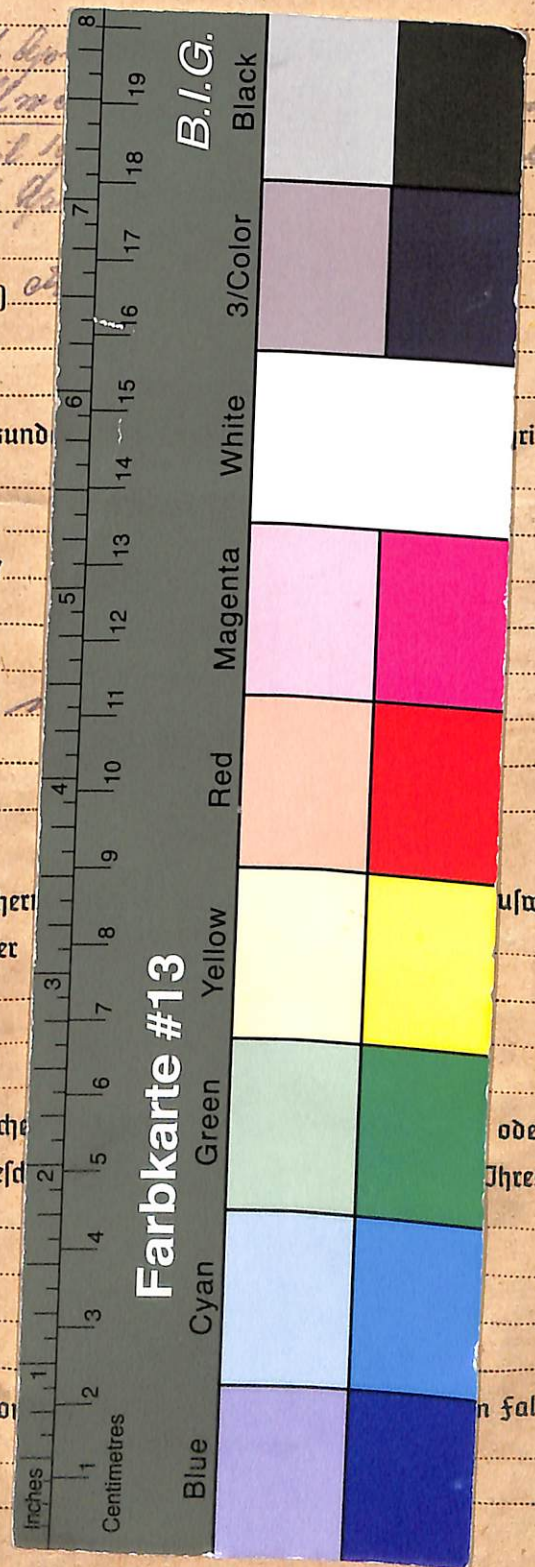

Dieses Digitalisat enthält den Original-Fragebogen (gegebenenfalls samt Anlagen) und die zugehörigen biographischen Karteikarten aus Vesters Archiv zur Apothekengeschichte. Der entsprechende Katalogeintrag mit weiteren Angaben und Normdatensätzen findet sich im Nachlassportal Kalliope (<http://kalliope-verbund.info/DE-611-BF-71912>).

Weitergehende Anlagen zu diesem Fragebogen befinden sich nicht in der Archivmappe.

This scan contains the original questionnaire together with enclosures and related biographical index cards. The corresponding catalogue entry with further information and authorities is part of the online portal Kalliope (see below). The archival folder does not contain (further) enclosures of this questionnaire.

Katalog:

Nachlass-Portal Kalliope

<https://kalliope-verbund.info>



Archiv:

Institut für Geschichte, Theorie und Ethik der Medizin

Medizinische Fakultät der

Heinrich-Heine-Universität Düsseldorf

Moorenstr. 5, D-40225 Düsseldorf, Germany

Tel. +49 (0)211/81-06464 <bibgte@hhu.de>

www.histmed.hhu.de

Zitierweise: UnivInst HistMed Ddf / VAA /

+ top[ographisch; oder: bio(graphisch)] + Signatur



Projekt:

Erschließung und Digitalisierung apothekenhistorischer Fragebögen (1925-55) und Korrespondenz in „Vesters Archiv“ für die Gemeinsame Normdatei (GND),

<https://www.uniklinik-duesseldorf.de/vester>

gefördert durch die Deutsche
Forschungsgemeinschaft (Nr. 504014379)



Digitalisate:

Forschungsdaten-Repository Zenodo

https://zenodo.org/communities/univinsthistmedddf_vaa_

