

eing. 7.7.48

2280

An alle Apotheken!

Fragebogen

zur Erforschung der Geschichte der deutschen Apotheken
(Angaben auch über zerstörte Apotheken erbeten).

(Bitte nur mit Maschinenschrift oder Tintenstift ausfüllen.)

1. Ort, Straße, Nr. Fürsteneich (Saabör) Kr. Grünberg Schlesien, Schulstr. 124
2. Name der Apotheke Apotheke in Fürsteneich
3. jetziger Besitzer (seit wann?) ab 6.2.42 Margarete Kovale, bis zur Flucht am 28/1.1945
4. Besitzerfolge (möglichst mit Datenangabe) von 12/4.1938 bis zum Tode am 6.2.1945
Apotheker Silvius Kovale
von 1930 bis 1934 Apotheker Helmut Linder, bricht ab
" 1910 bis 1930 Apotheker Zeller, hinterher Kasper in Grünberg
waren Kasper Leiter, später
5. Apotheken-Betriebsrecht (Privileg, Realkonzession, Personalkonzession) bis 1930 Realkonzession, ab 1930 Personalkonzession
nominiert jetzt bricht ab
6. Gründungsdatum vor dem 1. April 1934 in Fürsteneich
7. Welche Gründungsakten, Privilegien, Konzessions- oder sonstige Urkunden sind noch vorhanden? (Evtl. Abschrift oder Fotokopie erbeten)
8. Existiert eine Ortschronik? — Wo erschienen und einzusehen?
- Enthält sie Ausführungen über die Geschichte Ihrer Apotheke?
9. Wurde die Geschichte Ihrer Apotheke bereits bearbeitet (von wem)?
- Wo erschienen?
- festschrift oder Zeitungsartikel erbeten (evtl. nur leihweise).
10. In welchen Chroniken, Jahrbüchern, Heimat(Jahr)büchern, Stadtbüchern, Stadtgeschichten, Heimatgeschichten usw. befinden sich apothekengeschichtliche Abhandlungen und Aufsätze Ihrer Stadt und Ihres Kreises?
11. In welchem Archiv, Bibliothek, Regierungsakten, Gesundheitsamt, Kirchenbüchern, Grundbüchern, Gerichtsakten oder Ratsakten befinden sich Unterlagen zum Quellenstudium über die Geschichte Ihrer Apotheke, der Apotheken Ihres Ortes und Ihrer Umgebung?
12. Ist das Apothekengebäude selbst oder ein Teil desselben historisch von Interesse oder Bedeutung? (In jedem Fall wird ein Bild evtl. Foto der Apotheke erbeten) Leider kein Bild vorliegend, da auch alle mitgenommenen Koffer verloren gingen.

+ Fürsteneich hieß früher „Saabör“ vor 1933

13. Wie lange befindet sich die Apotheke im selben Gebäude, oder wo lag sie früher (evtl. seit wann zerstört)?

Im Gebäude befand sich immer im gleichen Gebäude und soll nach Einwirkung des Landeskassen die erst 1945 ausgewiesen worden, unzerstört sein.

14. Besteht Möglichkeit des Ankaufs pharmaziegeschichtlicher Werke sowie älterer Jahrgänge (gebunden oder ungebunden bis 1945) von

Pharmazeutische Zeitung
Apotheker-Zeitung
Süddeutsche Apotheker-Zeitung
Pharmazeutische Centralhalle
Schweizer Apotheker-Zeitung
Mitteilungen der Deutschen Pharmazeut. Ges.
Illustrierter Apotheker-Kalender
Berichte der Deutschen Pharmazeut. Ges.
Berlinisches Jahrbuch der Pharmazie
Pharmazeutische Post

Archiv der Pharmazie
Handbuch der Apothekerschaft
Jahresberichte der Pharmazie
Centralblatt für Pharmazie und Chemie
Jahresberichte der Firma Caesar u. Lorek (Halle)
Mercks Jahresberichte
Berichte der Firma Promonta (Hamburg)
Doggendorffs Annalen
Pharmazeutische Nachrichten

keine

Da es sich um die Erfassung und Rettung wertvollen pharmaziegeschichtlichen Kulturgutes und wichtiger Unterlagen zum Quellenstudium der Geschichte unseres Standes handelt, die ich bestrebt bin, in einem Gesamtarchiv zusammenzufassen, um es nach Abschluß meiner Arbeiten den Fachkreisen zugänglich zu machen, wäre ich Ihnen für eine möglichst genaue Beantwortung vorstehender Fragen sehr dankbar.

Ich beabsichtige die Auswertung der einzelnen Fragebogen vorzunehmen und zu veröffentlichen, um so eine Grundlage zu schaffen, auf der weitere Forschungen möglich sind und möchte dabei auch Ihr Material verwenden.

Hochachtungsvoll!

Dr. Helmut Vester

PH

herrn Apotheker Dr. Helmut Vester

Löwen-Apotheke

(22a) Düsseldorf

Schwannemacht 25



*Margarete Vester
(22a) Weil der Stadt
Hr. Leonberg
Hr. Leonberg
Hr. Leonberg*

Ablender:

Nowa R

Ap.-Hw. Margarete N. v. Fürstenlich, - jetzt
Weil der Stadt, Wtthg., Schleppasse 2

Ch. Gross, Verz. der

Schles. Apotheker ---

2. Ausg. Werl. 1949, Nr.

789

Nowak, Silvius

erb. die am 29. X. 1937 neu eingeschrieb.
Kons. d. Apoth. = Finstensich, Lektor i. J.
1938 verliehen. Er starb bald n. s. Hwe. ver-
pachtete sie an die Apothekerin Kleinert

Brachmann, Wilhelm

Beiträge zur Apothekengeschichte

Schlesiens

Beihefte z. Jahrbuch d. Schles.

Friedr.-Wilh.-Univ. zu Breslau

Würzburg, Holzner, 1966 (8°)

13. Wie lange befindet sich die Apotheke im selben Gebäude, oder wo lag sie früher (evtl. seit wann zerstört)?

Im Gebäude befand sich immer im gleichen Gebäude und soll nach Einwirkung des Landesherrn die erst 1943 ausgewiesen worden, in der Stadt.

14. Besteht Möglichkeit des Ankaufs pharmaziegeschichtlicher Werke sowie älterer Jahrgänge (gebunden oder ungebunden bis 1945) von

Pharmazeutische Zeitung
Apotheker-Zeitung
Süddeutsche Apotheker-Zeitung
Pharmazeutische Centralhalle
Schweizer Apotheker-Zeitung
Mitteilungen der Deutschen Pharmazeut. Ges.
Illustrierter Apotheker-Kalender
Berichte der Deutschen Pharmazeut. Ges.
Berlinisches Jahrbuch der Pharmazie
Pharmazeutische Post

Archiv der Pharmazie
Handbuch der Apothekerschaft
Jahresberichte der Pharmazie
Centralblatt für Pharmazie und Chemie
Jahresberichte der Firma Caesar u. Lorez (Halle)
Mercks Jahresberichte
Berichte der Firma Promonta (Hamburg)
Doggendorffs Annalen
Pharmazeutische Nachrichten

keine

Da es sich um die Erfassung und Rettung wertvollen pharmaziegeschichtlichen Materials zum Quellenstudium der Geschichte unseres Standes handelt, die ich bestrebt bin, zusammenzufassen, um es nach Abschluß meiner Arbeiten den Fachkreisen zugänglich zu machen, ist die Beantwortung vorstehender Fragen sehr dankbar.

Ich beabsichtige die Auswertung der einzelnen Fragebogen vorzunehmen und zu veröffentlichen, auf der weitere Forschungen möglich sind und möchte dabei auch Ihre Mitarbeit wünschen.

Dr. F.

Am

Herrn Apotheker Dr. Helmut Delfer

Löwen-Apotheke

(22a) Düsseldorf

Schwannemacht 25



Abfender:

*Margarete Fowelt
(24a) Weil der Stadt
Hr. Leubenz, Wirtsh.
Hr. Leubenz, Wirtsh.*

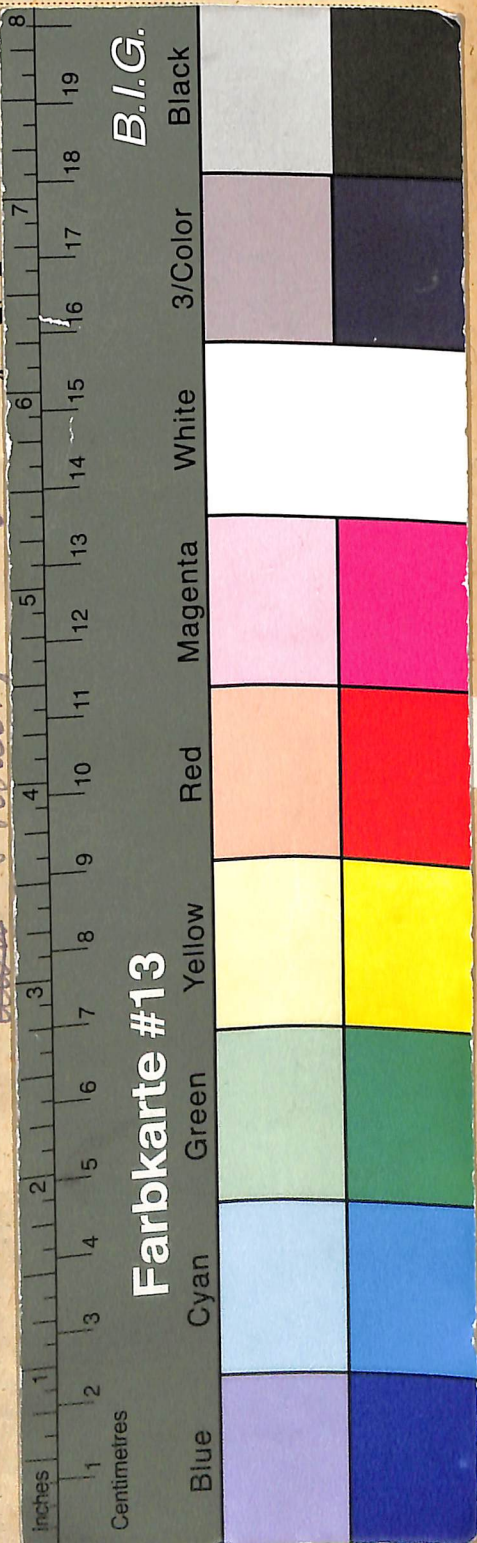

Dieses Digitalisat enthält den Original-Fragebogen, gegebenenfalls gemeinfreie Anlagen und die zugehörigen biographischen Karteikarten aus Vesters Archiv zur Apothekengeschichte. Der entsprechende Katalogeintrag mit weiteren Angaben und Normdatensätzen findet sich im Nachlassportal Kalliope (<http://kalliope-verbund.info/DE-611-BF-71912>). Dem Katalogeintrag sind weiterführende Hinweise auf Materialien zu entnehmen, die aus archiv- oder urheberrechtlichen Gründen nicht veröffentlicht werden können und auf Antrag im Archiv (www.uniklinik-duesseldorf.de/vester) einsehbar sind.

Nota bene: Unveröffentlichte Anlagen, die teilweise von erheblichem Umfang und historisch bedeutsam sein können, werden gegebenenfalls im jeweiligen Katalogeintrag des Nachlassportals Kalliope näher beschrieben. Darüber hinaus hat der Bestandsbildner Dr. Vester viele Ortsmappen mit Begleitmaterial (Zeitungsausschnitte, Kopien aus Publikationen oder Archivalien) angereichert.

This scan contains the original questionnaire together with related biographical index cards. The corresponding catalogue entry with further information is part of the online portal Kalliope. Please note, that this questionnaire might be accompanied by extensive material which cannot be published online due to copyright or other legal restrictions. Such sources are described in detail in the Kalliope catalogue entry and can be studied in the archive in Düsseldorf.

Katalog:

Nachlass-Portal Kalliope

<https://kalliope-verbund.info>

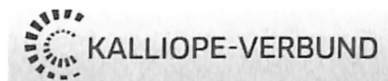

Archiv:

Institut für Geschichte, Theorie und Ethik der Medizin

Medizinische Fakultät der Heinrich-Heine-Universität

Moorenstr. 5, D-40225 Düsseldorf, Germany

Tel. +49 (0)211/81-06464 <bibgte@hhu.de>

www.histmed.hhu.de

Zitierweise: *UnivInst HistMed Ddf / VAA /*

+ top[ographisch; oder: bio(graphisch)] + Signatur



Projekt:

Erschließung und Digitalisierung apothekenhistorischer Fragebögen (1925-55) und Korrespondenz in „Vesters Archiv“ für die Gemeinsame Normdatei (GND),

gefördert durch die Deutsche Forschungsgemeinschaft (Nr. 504014379)

<https://www.uniklinik-duesseldorf.de/vester>



Digitalisate:

Forschungsdaten-Repository Zenodo

https://zenodo.org/communities/univinsthistmedddf_vaa_

