

Zweite Zusendung des Fragebogens mit der
herzlichen Bitte um baldmöglichste Rücksendung

An alle Apotheken!

Fragebogen

zur Erforschung der Geschichte der deutschen Apotheken (Angaben
auch über noch zerstörte Apotheken u. Neu-Konzessionen erbeten).

(Bitte mit Maschinenschrift oder Tintenstift ausfüllen.)

1. Ort, Straße, Nr. F u l d a , Unt.hl.Kreuz 9
2. Name der Apotheke Löwen-Apotheke
3. Jethiger Besitzer (seit wann?) Apotheker Ewald Günter, 1936
4. Besitzerfolge (möglichst mit Datenangabe)
.....
.....
.....
5. Apotheken-Betriebsrecht (Privileg, Realkonzession, Personalkonzession)
Privileg.
1549
6. Gründungsdatum
7. Welche Gründungsakten, Privilegien, Konzessions- oder sonstige Urkunden sind noch vorhanden? (Evtl. Abschrift oder Fotokopie erbeten)
.....
.....
8. Existiert eine Ortschronik? Ja Wo erschienen und einzusehen? Katasteramt, Fulda.
.....
..... Enthält sie Ausführungen über die Geschichte Ihrer Apotheke? Ja
9. Wurde die Geschichte Ihrer Apotheke bereits bearbeitet (von wem?) Regierungsrat Dr. Jestädt.
Fulda.
..... Wo erschienen? Vergleiche Fuldaer Volkszeitung, vom 27.8.49
Festschrift oder Zeitungsartikel erbeten (evtl. nur leihweise).
10. In welchen Chroniken, Jahrbüchern, Heimat(Jahr)büchern, Stadtbüchern, Stadtgeschichten, Heimatgeschichten usw. befinden sich apothekengeschichtliche Abhandlungen und Aufsätze Ihrer Stadt und Ihres Kreises?
Archiv der Stadt Fulda.
.....
11. In welchem Archiv, Bibliothek, Regierungsakten, Gesundheitsamt, Kirchenbüchern, Grundbüchern, Gerichtsakten oder Ratsakten befinden sich Unterlagen zum Quellenstudium über die Geschichte Ihrer Apotheke, der Apotheken Ihres Ortes und Ihrer Umgebung?
Katasteramt Fulda.
.....
12. Ist das Apothekengebäude selbst oder ein Teil desselben historisch von Interesse oder Bedeutung? (In jedem Fall wird ein Bild evtl. Foto der Apotheke erbeten)
Ja. Barockfassade, Denkmalschutz.

13. Wie lange befindet sich die Apotheke im selben Gebäude, oder wo lag sie früher (evtl. seit wann zerstört)?
(Bitte Bericht über Schwierigkeiten beim Neuaufbau in der Anlage beifügen!)

ca. 200 Jahre vergleich Anlage.

14. Besteht Möglichkeit des Ankaufs pharmaziegeschichtlicher Werke sowie älterer Jahrgänge (gebunden oder ungebunden bis 1945) von

Pharmazeutische Zeitung

Apotheker-Zeitung

Süddeutsche Apotheker-Zeitung

Pharmazeutische Centralhalle

Schweizer Apotheker-Zeitung

Mitteilungen der Deutschen Pharmazeut. Ges.

Illustrierter Apotheker-Kalender

Berichte der Deutschen Pharmazeut. Ges.

Berlinisches Jahrbuch der Pharmazie

Pharmazeutische Post

Archiv der Pharmazie

Handbuch der Apothekerschaft

Jahresberichte der Pharmazie

Centralblatt für Pharmazie und Chemie

Jahresberichte der Firma Caesar u. Loretz (Halle)

Mercks Jahresberichte

Berichte der Firma Promonta (Hamburg)

Poggendorffs Annalen

Pharmazeutische Nachrichten

Pharmazeutischer (Apotheker)-Kalender

Reichsapotheken-Register (1938)

Da es sich um die Erfassung und Rettung wertvollen pharmaziegeschichtlichen Kulturgutes und wichtiger Unterlagen zum Quellenstudium der Geschichte unseres Standes handelt, die ich bestrebt bin, in einem Gesamtarchiv zusammenzufassen, um es nach Abschluß meiner Arbeiten den Fachkreisen zugänglich zu machen, wäre ich Ihnen für eine möglichst genaue Beantwortung vorstehender Fragen sehr dankbar.

Ich beabsichtige die Auswertung der einzelnen Fragebogen vorzunehmen und zu veröffentlichen, um so eine Grundlage zu schaffen, auf der weitere Forschungen möglich sind und möchte dabei auch Ihr Material verwenden.

Sie erhalten diesen Bogen nun zum zweiten Male, in der Annahme, daß der erste verloren ging. Es geht mir um möglichst **vollständige** Erfassung der Daten **aller** deutschen Apotheken und so bitte ich Sie höflichst, auch wenn nur wenige geschichtliche Ereignisse vorliegen, mir diese bekannt zu geben.

Hochachtungsvoll!

Dr. Helmut Vester

Am

Herrn Apotheker Dr. Helmut Vester

Löwen-Apotheke

(22a) Düsseldorf

Schwannemacht 25



Abfender:

Handwritten signature: Hermann Ewert Ganten

Löwen-Apotheke.

Privilegiert 1561 vom Fürstabt Wolfgang v. Schutzber zu Milchling.

1561	Wilhelm	1810 - 1832	Ignatz Rüttger, Amtsver-
1582	Sebastian Gutermann		weser
1597	Johann vom Hayn	1832 - 1848	Bernhard Rüttger
1688 - 1704	Franz Stadelmann	1848 - 1857	Joh. Philipp Jakobi
1704 - 1757	Joh. Adam Zwenger	1857 - 1872	Dr. Georg Ludw. Hübner
1757 - 1785	Christ. Ad. Zwenger	1872 - 1896	Witwe Hübner
1885 - 1810	Witwe Zwenger	1896 - 1904	Carl Hübner
		1904 -	Joh. Ganss

Engel-Apotheke.

Privilegiert am 4. April 1735 vom Fürstabt Adolf von Dalberg.

1735 -	Wiertz (d. Ältere)	1809 - 1852	Eugen Molter
- 1792	Alb. Theod. Wiertz	1852 - 1856	J. Geisse
1792 - 1801	Elfürding (Konsisto-	1856 - 1892	Georg Ernst Danneberg
	rialrat)	1892 - 1896	Kastropp
1801 - 1809	Molter (Finanzrat)	1896	Emil Reinhardt.

Günter Erwald (* 1887 / appr. 1922)
(Bes. der Löwen-Apoth. (Priv. / 1549) =
Frida (Rbr. Karsel), Unt. hl. Vereins
9

Bundes-Apotheken-
Register/1959, S.

101 / 10

Jünter, Ewald (1922)

1937 als M. in der H. Jünter'
schen Löwen-Apotheke in Fulda

Punther Fwald
überm. im Erbpang d. Löwen-
Apoth. = Fulda &

Ap. 26. 53 (1938), 584

Junter, Ewald

(Schwiegersohn v. Ap. Hubert Junter) kam
nach H. + sein. Schwiegervater in J. 1936 in den
Bes. d. Löwen-Apoth. = Fulda. Fr + 1965.

Junemann, A. d. A. / 1972, S. 37

*Zweite Zusendung des Fragebogens mit der
herzlichen Bitte um baldmöglichste Rücksendung*

An alle Apotheken!

Fragebogen

zur Erforschung der Geschichte der deutschen Apotheken (Angaben
auch über noch zerstörte Apotheken u. Neu-Konzessionen erbeten).

(Bitte mit Maschinenschrift oder Tintenstift ausfüllen.)

1. Ort, Straße, Nr. **F u l d a , Unt.hl.Kreuz 9**
2. Name der Apotheke **Löwen-Apotheke**
3. Jetziger Besitzer (seit wann?) **Apotheker Ewald Günter, 1936**
4. Besitzerfolge (möglichst mit Datenangabe).....
5. Apotheken-Betriebsrecht (Privileg, Realkonzession, Personalkonzession).....
Privileg.
6. Gründungsdatum **1549**
7. Welche Gründungsakten, Privilegien, Konzessions- oder sonstige Urkunden sind
oder Fotokopie erbeten).....
8. Existiert eine Ortschronik? **Ja** Wo erschienen und einzusehen? **Kata**
Enthält sie Ausführungen über die Geschichte Ihrer Apotheke? **Ja**
9. Wurde die Geschichte Ihrer Apotheke bereits bearbeitet (von wem?) **Regier**
Wo erschienen? **Vergleiche Fuldaer Volkszeitung, vom**
Festschrift oder Zeitungsartikel erbeten (evtl. nur leihweise).
10. In welchen Chroniken, Jahrbüchern, Heimat(Jahr)büchern, Stadtbüchern, Stadtg
befinden sich apothekengeschichtliche Abhandlungen und Aufsätze Ihrer Stadt und
Archiv der Stadt Fulda.
11. In welchem Archiv, Bibliothek, Regierungsakten, Gesundheitsamt, Kirchenbüchern,
Ratsakten befinden sich Unterlagen zum Quellenstudium über die Geschichte Ihrer
Ortes und Ihrer Umgebung?.....
Katasteramt Fulda.
12. Ist das Apothekengebäude selbst oder ein Teil desselben historisch von Interesse
wird ein Bild evtl. Foto der Apotheke erbeten).....
Ja. Barockfassade, Denkmalschutz.

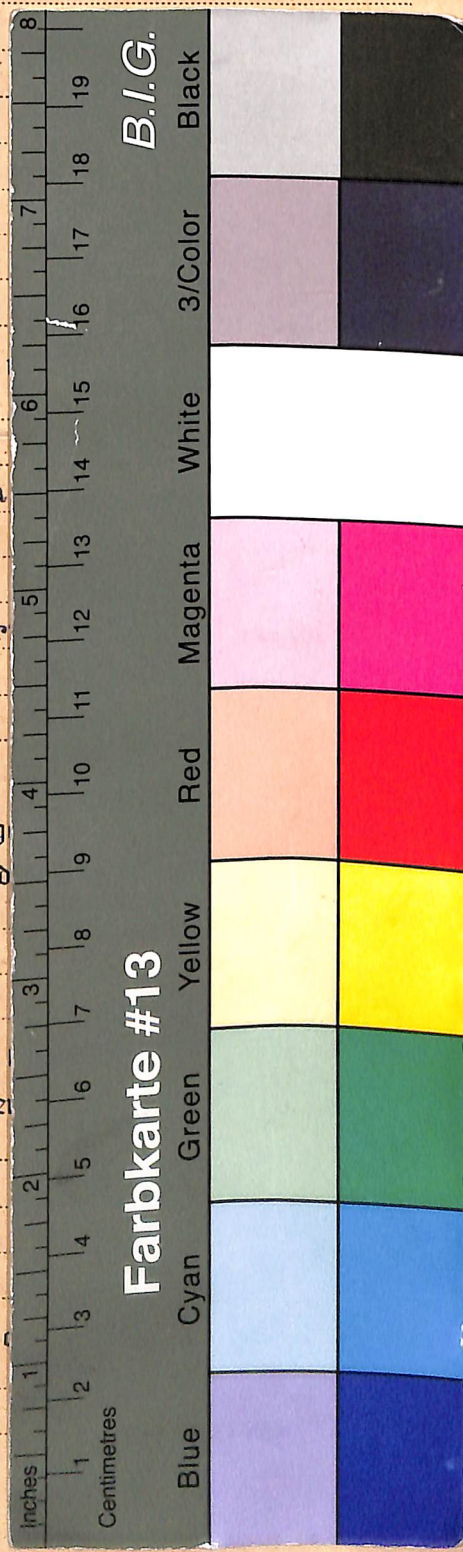

FULDA.

87

L ö w e n - Apotheke.

+ = Siemens, R.: Zur Geschichte der Apotheken Fuldas.
Fuldaer Geschichtsblätter. 1910, Nr. 12, S. 178 f., 182.

+ = Siemens, R.: Zur Geschichte der Apotheken Fuldas.
Apoth.Ztg. 26(1911) S. 230.

. Jestaedt, A.: Wo befand sich die älteste Apotheke in der
Stadt Fulda?
= Fuldaer Geschichtsblätter. 29(1937) S. 93.

. Jestaedt, A.: Fuldas älteste Apotheke. Zum 400 jähr. Bestehen
der Löwen-Apotheke.
= Fuldaer Volksztg. v. 27.8.1949. (Nr. 199.)

+ 400 jähr. Bestehen.
= Apoth.Ztg. 61(1949) S. 101.

+ 400 jähr. Bestehen der Löwen-Apotheke.
= Pharm.Ztg. 85(1949) S. 531.

+ Apothekenjubiläum ... 400 jähr. Bestehen.
= Süddt.Apoth.Ztg. 89(1949) S. 706.

FULDA!

x) hier einfügen: Folgende Seite

f)

+ = Apoth.Ztg. 20(1905) S. 288 f.

+ Siemens, Rudolf: Zur Geschichte der Apotheken Fuldas.
= Fuldaer Geschichtsblätter. 1910, Nr. 12.

+ Siemens, R.: Zur Geschichte der Apotheken Fuldas.
= Apoth.Ztg. 26(1911) S. 183 f., S. 229 f.

+ (!) [Ref.] = Sudhoff: Mitt.z.Gesch.d.Med.u.d.Naturwiss. 11(1912) S.99.

Dieses Digitalisat enthält den Original-Fragebogen, gegebenenfalls gemeinfreie Anlagen und die zugehörigen biographischen Karteikarten aus Vesters Archiv zur Apothekengeschichte. Der entsprechende Katalogeintrag mit weiteren Angaben und Normdatensätzen findet sich im Nachlassportal Kalliope (<http://kalliope-verbund.info/DE-611-BF-71912>). Dem Katalogeintrag sind weiterführende Hinweise auf Materialien zu entnehmen, die aus archiv- oder urheberrechtlichen Gründen nicht veröffentlicht werden können und auf Antrag im Archiv (www.uniklinik-duesseldorf.de/vester) einsehbar sind.

Nota bene: Unveröffentlichte Anlagen, die teilweise von erheblichem Umfang und historisch bedeutsam sein können, werden gegebenenfalls im jeweiligen Katalogeintrag des Nachlassportals Kalliope näher beschrieben. Darüber hinaus hat der Bestandsbildner Dr. Vester viele Ortsmappen mit Begleitmaterial (Zeitungsausschnitte, Kopien aus Publikationen oder Archivalien) angereichert.

This scan contains the original questionnaire together with related biographical index cards. The corresponding catalogue entry with further information is part of the online portal Kalliope. Please note, that this questionnaire might be accompanied by extensive material which cannot be published online due to copyright or other legal restrictions. Such sources are described in detail in the Kalliope catalogue entry and can be studied in the archive in Düsseldorf.

Katalog:

Nachlass-Portal Kalliope

<https://kalliope-verbund.info>

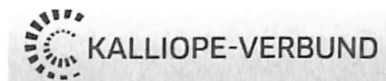

Archiv:

Institut für Geschichte, Theorie und Ethik der Medizin

Medizinische Fakultät der Heinrich-Heine-Universität

Moorenstr. 5, D-40225 Düsseldorf, Germany

Tel. +49 (0)211/81-06464 <bibgte@hhu.de>

www.histmed.hhu.de

Zitierweise: *UnivInst HistMed Ddf / VAA /*

+ top[ographisch; oder: bio(graphisch)] + Signatur



Projekt:

Erschließung und Digitalisierung apothekenhistorischer Fragebögen (1925-55) und Korrespondenz in „Vesters Archiv“ für die Gemeinsame Normdatei (GND),

gefördert durch die Deutsche Forschungsgemeinschaft (Nr. 504014379)

<https://www.uniklinik-duesseldorf.de/vester>



Digitalisate:

Forschungsdaten-Repositorium Zenodo

https://zenodo.org/communities/univinsthistmedddf_vaa_

