

An alle Apotheken!

Fragebogen zur Erforschung der Geschichte der deutschen Apotheken (Angaben auch über zerstörte Apotheken erbeten).

1. Ort, Straße, Nr. Duisburg - Hamborn, Alleestr. 40
2. Name der Apotheke Löwen - Apotheke
3. Jetziger Besitzer (seit wann?) Ww. Carl Höing (Juli 1945)
4. Besitzerfolge (möglichst mit Datenangabe) Emil Schwenzer 8. Febr. 1912 - 1933
Carl Höing 25. Aug. 1934 - 28. Juli 1945
Witwe d. Carl Höing ab 28. 7. 45.
verpachtet am 1. Juli 1938 an Hans Unterberg
5. Apotheken-Betriebsrecht (Privileg, Realkonzession, Personalkonzession) Personal-Konzession
6. Gründungsdatum 8. Februar 1912
7. Welche Gründungsakten, Privilegien, Konzessions- oder sonstige Urkunden sind noch vorhanden? (Evtl. Abschrift oder Fotokopie erbeten) Konzessions-Urkunder d. E. Schwenzer v. 8. 2. 1912
Konzessions-Urkunder d. C. Höing v. 25. 8. 1934
8. Existiert eine Ortschronik? ? Wo erschienen und einzusehen? ?
Enthält sie Ausführungen über die Geschichte Ihrer Apotheke? nein
9. Wurde die Geschichte Ihrer Apotheke bereits bearbeitet (von wem)? nein
Wo erschienen? -
festschrift oder Zeitungsartikel erbeten (evtl. nur leihweise).
10. In welchen Chroniken, Jahrbüchern, Heimat(Jahr)büchern, Stadtbüchern, Stadtgeschichten, Heimatgeschichten usw. befinden sich apothekengeschichtliche Abhandlungen und Aufsätze Ihrer Stadt und Ihres Kreises? nein
11. In welchem Archiv, Bibliothek, Regierungsakten, Gesundheitsamt, Kirchenbüchern, Grundbüchern, Gerichtsakten oder Ratsakten befinden sich Unterlagen zum Quellenstudium über die Geschichte Ihrer Apotheke, der Apotheken Ihres Ortes und Ihrer Umgebung? -
12. Ist das Apothekengebäude selbst oder ein Teil desselben historisch von Interesse oder Bedeutung? (In jedem Fall wird ein Bild evtl. Foto der Apotheke erbeten) nein

13. Wie lange befindet sich die Apotheke im selben Gebäude, oder wo lag sie früher (evtl. seit wann zerstört)?
Seit Gründung bis 9.12.1944. durch schweren Fliegerschaden verlagert
nach Weidmannstr. 13. Ab 1. Juni 1946 wieder in den wiederhergestell-
räumen des alten Grundstückes.

14. Besteht Möglichkeit des Ankaufs pharmaziegeschichtlicher Werke sowie älterer Jahrgänge (gebunden oder unge-
bunden bis 1945) von

Pharmazeutische Zeitung

Apotheker-Zeitung

Süddeutsche Apotheker-Zeitung

Pharmazeutische Centralhalle

Schweizer Apotheker-Zeitung

Pharmazeutische Post

Archiv der Pharmazie

Handbuch der Apothekerschaft

Jahresberichte der Pharmazie

Pharmazeutische Monatshefte

n e i n

Da es sich um die Erfassung und Rettung wertvollen pharmaziegeschichtlichen Kulturgutes und wichtiger Unterlagen zum Quellenstudium der Geschichte unseres Standes handelt, die ich bestrebt bin, in einem Gesamtarchiv zusammenzufassen, um es nach Abschluß meiner Arbeiten den Fachkreisen zugänglich zu machen, wäre ich Ihnen für eine möglichst genaue Beantwortung vorstehender Fragen sehr dankbar.

Ich beabsichtige in Kürze die Auswertung der einzelnen Fragebogen vorzunehmen und zu veröffentlichen, um so eine Grundlage zu schaffen, auf der weitere Forschungen möglich sind und möchte dabei auch Ihr Material verwenden.

Hochachtungsvoll!

Dr. Helmut Vester

An

Herrn Apotheker Dr. Helmut Vester

Löwen-Apotheke

(22a) Düsseldorf

Schwannemarkt 25

Löwen-Apotheke
Hth. G. Unterberg
Samborn, Silberstraße 40



Ablender:

*Zweite Zufendung des Fragebogens mit der
herzlichen Bitte um baldmöglichfte Rückfendung*

An alle Apotheken!

Fragebogen

zur Erforschung der Gefchichte der deutfchen Apotheken (Angaben
auch über noch zerftörte Apotheken u. Neu-Konzeffionen erbeten).

(Bitte mit Mafchinenfchrift oder Tintenftift ausfüllen.)

1. Ort, Straße, Nr. Duisburg-Hamborn, Alleestr. 40.
2. Name der Apotheke L Ö W E N -
3. Jettiger Befitzer (feit wann?) Ww. Carl Höing (1934)
4. Befitzerfolge (möglichft mit Datenangabe) E. Schwanzer (1911 - 1933)
Carl Höing (1934 - 1946) +
Frau Ww. Carl Höing (ab 1946)
5. Apotheken-Betriebsrecht (Privileg, Realkonzeffion, Perfönalkonzeffion) Personal-Konzeffion
6. Gründungsdatum 1911
7. Welche Gründungsakten, Privilegien, Konzeffions- oder fonftige Urkunden find noch vorhanden? (Evtl. Abfchrift oder Fotokopie erbeten) keine vorhanden
8. Existiert eine Ortschronik? - Wo erschienen und einzufehen? -
Enthält fie Ausführungen über die Gefchichte Ihrer Apotheke? nein
9. Wurde die Gefchichte Ihrer Apotheke bereits bearbeitet (von wem?) nein
Wo erschienen? -
Festfchrift oder Zeitungsartikel erbeten (evtl. nur leihweife).
10. In welchen Chroniken, Jahrbüchern, Heimat(Jahr)büchern, Stadtbüchern, Stadtgefchichten, Heimatgefchichten ufw. befinden fich apothekengefchichtliche Abhandlungen und Auffätze Ihrer Stadt und Ihres Kreifes? -
11. In welchem Archiv, Bibliothek, Regierungsakten, Gefundheitsamt, Kirchenbüchern, Grundbüchern, Gerichtsakten oder Ratsakten befinden fich Unterlagen zum Quellenftudium über die Gefchichte Ihrer Apotheke, der Apotheken Ihres Ortes und Ihrer Umgebung? -
12. Ift das Apothekengebäude felbst oder ein Teil defselben hiftorifch von Intereffe oder Bedeutung? (In jedem Fall wird ein Bild evtl. Foto der Apotheke erbeten) nein

13. Wie lange befindet sich die Apotheke im selben Gebäude, oder wo lag sie früher (evtl. seit wann zerstört)?
(Bitte Bericht über Schwierigkeiten beim Neuaufbau in der Anlage beifügen!)

seit 1911, ausgenommen Verlagerung von Dez. 45. bis Juni 1947, da
ausgebombt; inzwischen auf altem Grundstück wieder errichtet.

14. Besteht Möglichkeit des Ankaufs pharmaziegeschichtlicher Werke sowie älterer Jahrgänge (gebunden oder ungebunden bis 1945) von

Pharmazeutische Zeitung

Apotheker-Zeitung

Süddeutsche Apotheker-Zeitung

Pharmazeutische Centralhalle

Schweizer Apotheker-Zeitung

Mitteilungen der Deutschen Pharmazeut. Ges.

Illustrierter Apotheker-Kalender

Berichte der Deutschen Pharmazeut. Ges.

Berlinisches Jahrbuch der Pharmazie

Pharmazeutische Post

Archiv der Pharmazie

Handbuch der Apothekerschaft

Jahresberichte der Pharmazie

Centralblatt für Pharmazie und Chemie

Jahresberichte der Firma Caesar u. Loretz (Halle)

Mercks Jahresberichte

Berichte der Firma Promonta (Hamburg)

Doggendorffs Annalen

Pharmazeutische Nachrichten

Pharmazeutischer (Apotheker)-Kalender

Reichsapotheken-Register (1938)

nein

Da es sich um die Erfassung und Rettung wertvollen pharmaziegeschichtlichen Kulturgutes und wichtiger Unterlagen zum Quellenstudium der Geschichte unseres Standes handelt, die ich bestrebt bin, in einem Gesamtarchiv zusammenzufassen, um es nach Abschluß meiner Arbeiten den Fachkreisen zugänglich zu machen, wäre ich Ihnen für eine möglichst genaue Beantwortung vorstehender Fragen sehr dankbar.

Ich beabsichtige die Auswertung der einzelnen Fragebogen vorzunehmen und zu veröffentlichen, um so eine Grundlage zu schaffen, auf der weitere Forschungen möglich sind und möchte dabei auch Ihr Material verwenden.

Sie erhalten diesen Bogen nun zum zweiten Male, in der Annahme, daß der erste verloren ging. Es geht mir um möglichst **vollständige** Erfassung der Daten **aller** deutschen Apotheken und so bitte ich Sie höflichst, auch wenn nur wenige geschichtliche Ereignisse vorliegen, mir diese bekannt zu geben.

Hochachtungsvoll!

Dr. Helmut Vester

An

herrn Apotheker Dr. Helmut Vester

Löwen-Apotheke

(22a) Düsseldorf

Schwannemacht 25



Abfender:

Löwen-Apotheke

Inh.: H. Unterberg, Hamborn

Alleestraße 40 – Fernruf 50695

Der erste Fragebogen wurde seinerzeit
sofort ausgefüllt und abgesandt!!!



Höring, Carl

erb. Vong. d. Behr. d. Löwen-
Apoth. = Drisinger - Hamburg n.
hat am 1. VIII. die Apoth. überm.

Ap. Zfp. 49 (1934), 918, 1021

St. Petersburg -

Hamburg

Löwen-App.

(P.K.)

Allee str. 40

Hörig, Carl (1923)

1937/38 alt B.

An alle Apotheken!

Fragebogen

zur Erforſchung der Gefchichte der deutfchen Apo
auch über noch zerſtörte Apotheken u. Neu-Konz
(Bitte mit Maſchinenſchrift oder Tintenſtift ausfüllen.)

1. Ort, Straße, Nr. Duisburg-Hamborn, Alleestr. 40.
2. Name der Apotheke L Ö W E N -
3. Jetziger Beſitzer (ſeit wann?) Ww. Carl Höing (1934)
4. Beſitzerfolge (möglichſt mit Datenangabe) E. Schwanzer (1911 - 1934)
Carl Höing (1934 - 1948)
Frau Ww. Carl Höing (ab 1948)
5. Apotheken-Betriebsrecht (Privileg, Realkonzefſion, Perſonalkonzefſion) Per
6. Gründungsdatum 1911
7. Welche Gründungsakten, Privilegien, Konzefſions- oder ſonſtige Urkunden ſind
oder Fotokopie erbeten) keine vorhanden
8. Exiſtiert eine Ortschronik? - Wo erſchienen und einzufehen? -
Enthält ſie Ausführungen über die Gefchichte Ihrer Apotheke? nein
9. Wurde die Gefchichte Ihrer Apotheke bereits bearbeitet (von wem?) nein
Wo erſchienen? -
Feſtſchrift oder Zeitungsartikel erbeten (evtl. nur leihweiſe).
10. In welchen Chroniken, Jahrbüchern, Heimat(Jahr)büchern, Stadtbüchern, Stadt
befinden ſich apothekengeſchichtliche Abhandlungen und Aufſätze Ihrer Stadt
11. In welchem Archiv, Bibliothek, Regierungsakten, Geſundheitsamt, Kirchenbüchern, Grundbüchern, Gerichtsakten oder
Ratsakten befinden ſich Unterlagen zum Quellenſtudium über die Gefchichte Ihrer Apotheke, der Apotheken Ihres
Ortes und Ihrer Umgebung? -
12. Iſt das Apothekengebäude ſelbſt oder ein Teil deſſelben hiſtoriſch von Intereſſe oder Bedeutung? (In jedem Fall
wird ein Bild evtl. Foto der Apotheke erbeten) nein

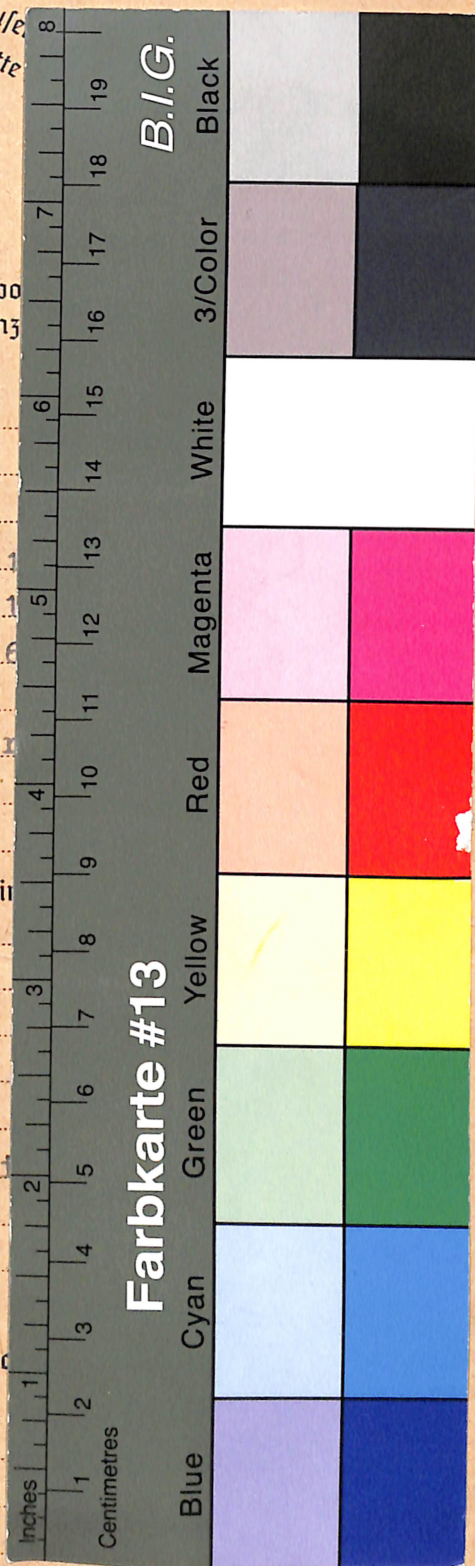

Dieses Digitalisat enthält den Original-Fragebogen, gegebenenfalls gemeinfreie Anlagen und die zugehörigen biographischen Karteikarten aus Vesters Archiv zur Apothekengeschichte. Der entsprechende Katalogeintrag mit weiteren Angaben und Normdatensätzen findet sich im Nachlassportal Kalliope (<http://kalliope-verbund.info/DE-611-BF-71912>). Dem Katalogeintrag sind weiterführende Hinweise auf Materialien zu entnehmen, die aus archiv- oder urheberrechtlichen Gründen nicht veröffentlicht werden können und auf Antrag im Archiv (www.uniklinik-duesseldorf.de/vester) einsehbar sind.

Nota bene: Unveröffentlichte Anlagen, die teilweise von erheblichem Umfang und historisch bedeutsam sein können, werden gegebenenfalls im jeweiligen Katalogeintrag des Nachlassportals Kalliope näher beschrieben. Darüber hinaus hat der Bestandsbildner Dr. Vester viele Ortsmappen mit Begleitmaterial (Zeitungsausschnitte, Kopien aus Publikationen oder Archivalien) angereichert.

This scan contains the original questionnaire together with related biographical index cards. The corresponding catalogue entry with further information is part of the online portal Kalliope. Please note, that this questionnaire might be accompanied by extensive material which cannot be published online due to copyright or other legal restrictions. Such sources are described in detail in the Kalliope catalogue entry and can be studied in the archive in Düsseldorf.

Katalog:

Nachlass-Portal Kalliope

<https://kalliope-verbund.info>

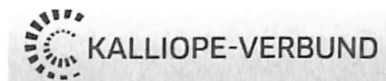

Archiv:

Institut für Geschichte, Theorie und Ethik der Medizin

Medizinische Fakultät der Heinrich-Heine-Universität

Moorenstr. 5, D-40225 Düsseldorf, Germany

Tel. +49 (0)211/81-06464 <bibgte@hhu.de>

www.histmed.hhu.de

Zitierweise: UnivInst HistMed Ddf / VAA /

+ top[ographisch; oder: bio(graphisch)] + Signatur



Projekt:

Erschließung und Digitalisierung apothekenhistorischer Fragebögen (1925-55) und Korrespondenz in „Vesters Archiv“ für die Gemeinsame Normdatei (GND),

gefördert durch die Deutsche Forschungsgemeinschaft (Nr. 504014379)

<https://www.uniklinik-duesseldorf.de/vester>



Digitalisate:

Forschungsdaten-Repository Zenodo

https://zenodo.org/communities/univinsthistmedddf_vaa_

