

2189

An alle Apotheken!

Fragebogen zur Erforschung der Geschichte der deutschen Apotheken (Angaben auch über zerstörte Apotheken erbeten).

1. Ort, Straße, Nr. Düsseldorf - Kölnerstrasse 258
2. Name der Apotheke Schwann
3. jetziger Besitzer (seit wann?) Apotheker Theodor Weber 1922
4. Besitzerfolge (möglichst mit Datenangabe) Fritz Gaiert - 1911
Mak. Rüsges - 1922
Th. Weber ab 1922
Gründer Franz Sohrke 1885
5. Apotheken-Betriebsrecht (Privileg, Realkonzession, Personalkonzession)
6. Gründungsdatum ?
7. Welche Gründungsakten, Privilegien, Konzessions- oder sonstige Urkunden sind noch vorhanden? (Evtl. Abschrift oder Fotokopie erbeten) ?
8. Existiert eine Ortschronik? / Wo erschienen und einzusehen? /
Enthält sie Ausführungen über die Geschichte Ihrer Apotheke? /
9. Wurde die Geschichte Ihrer Apotheke bereits bearbeitet (von wem)? /
Wo erschienen? /
Festschrift oder Zeitungsartikel erbeten (evtl. nur leihweise).
10. In welchen Chroniken, Jahrbüchern, Heimat(Jahr)büchern, Stadtbüchern, Stadtgeschichten, Heimatgeschichten usw. befinden sich apothekengeschichtliche Abhandlungen und Aufsätze Ihrer Stadt und Ihres Kreises?
11. In welchem Archiv, Bibliothek, Regierungsakten, Gesundheitsamt, Kirchenbüchern, Grundbüchern, Gerichtsakten oder Ratsakten befinden sich Unterlagen zum Quellenstudium über die Geschichte Ihrer Apotheke, der Apotheken Ihres Ortes und Ihrer Umgebung? Querschnitt
12. Ist das Apothekengebäude selbst oder ein Teil desselben historisch von Interesse oder Bedeutung? (In jedem Fall wird ein Bild evtl. Foto der Apotheke erbeten) nein

13. Wie lange befindet sich die Apotheke im selben Gebäude, oder wo lag sie früher (evtl. seit wann zerstört)?

früher Kälmark 2.58
Jetzt befindet sich in diesem Hause eine Heilanstalt.

14. Besteht Möglichkeit des Ankaufs pharmaziegeschichtlicher Werke sowie älterer Jahrgänge (gebunden oder ungebunden bis 1945) von

Pharmazeutische Zeitung

Apotheker-Zeitung

Süddeutsche Apotheker-Zeitung

Pharmazeutische Centralhalle

Schweizer Apotheker-Zeitung

Pharmazeutische Post

Archiv der Pharmazie

Handbuch der Apothekerschaft

Jahresberichte der Pharmazie

Pharmazeutische Monatshefte

Da es sich um die Erfassung und Rettung wertvollen pharmaziegeschichtlichen Kulturgutes und wichtiger Unterlagen zum Quellenstudium der Geschichte unseres Standes handelt, die ich bestrebt bin, in einem Gesamtarchiv zusammenzufassen, um es nach Abschluß meiner Arbeiten den Fachkreisen zugänglich zu machen, wäre ich Ihnen für eine möglichst genaue Beantwortung vorstehender Fragen sehr dankbar.

Ich beabsichtige die Auswertung der einzelnen Fragebogen vorzunehmen und zu veröffentlichen, um so eine Grundlage zu schaffen, auf der weitere Forschungen möglich sind und möchte dabei auch Ihr Material verwenden.

Hochachtungsvoll!

Dr. Helmut Vester

Am

Herrn Apotheker Dr. Helmut Vester

Löwen-Apotheke

(22a) Düsseldorf

Schwannemarkt 25

Abfender:



Hisselhof

Schwamm-App.

(R. W.)

Köln Nr. 258

Weber, Theodor (1921)

1937/38 alt B.

Weber Theodor

Rentzsch St. 'Rinsche'sche Schwane-
Apoth. = Düsseldorf, Kölnstr.

Ph. Ztg. 68 (1923), 235

W E B E R , Th

Düsseldorf, Kölnerstr. 258.
Schwanen-Apotheke.

Weber, Theodor

an Weibung / Lahn / ~~alt~~ Sprengstoff
Dne bes. / alt 1.8. 1922 Vm. d. B. Baum
Ap. i. D. Inf. Vm. d. B. Baum, Bauf. in Lahn:
Kong. 15. 6. 1923.

broering, d. 105

Weber [Theodor]

Bes. d. Schwann-Apoth. = Trüssel-
dorf - Oberbillr [nach Ap. Rüsseln]

Regierung Düsseldorf,
Hauptstaatsarchiv (Schloß Kalkum)

No.

52788

Band:

2

(1900-1935)

An alle Apotheken!

Fragebogen zur Erforschung der Geschichte der deutschen Apotheken (Angaben auch über zerstörte Apotheken)

1. Ort, Straße, Nr. Düsseldorf - Kölner
 2. Name der Apotheke Schwann
 3. jetziger Besitzer (seit wann?) Apotheker Th. Weber
 4. Besitzerfolge (möglichst mit Datenangabe) Fritz Gaijer
Max. Rüsge
Th. Weber

Gründer Franz Sohrke 1885

5. Apotheken-Betriebsrecht (Privileg, Realkonzession, Personalkonzession)

6. Gründungsdatum ?

7. Welche Gründungsakten, Privilegien, Konzessions- oder sonstige Urkunden sind oder fotokopie erbeten) ?

8. Existiert eine Ortschronik? / Wo erschienen und einzusehen?

Enthält sie Ausführungen über die Geschichte Ihrer Apotheke?

9. Wurde die Geschichte Ihrer Apotheke bereits bearbeitet (von wem)?

Wo erschienen?

festschrift oder Zeitungsartikel erbeten (evtl. nur leihweise).

10. In welchen Chroniken, Jahrbüchern, Heimat(Jahr)büchern, Stadtbüchern, Stadt- befinden sich apothekengeschichtliche Abhandlungen und Aufsätze Ihrer Stadt?

11. In welchem Archiv, Bibliothek, Regierungsakten, Gesundheitsamt, Kirchenbüchern, Grundbüchern, Gerichtsakten oder Ratsakten befinden sich Unterlagen zum Quellenstudium über die Geschichte Ihrer Apotheke, der Apotheken Ihres Ortes und Ihrer Umgebung? Querschnitt

12. Ist das Apothekengebäude selbst oder ein Teil desselben historisch von Interesse oder Bedeutung? (In jedem Fall wird ein Bild evtl. Foto der Apotheke erbeten) nein

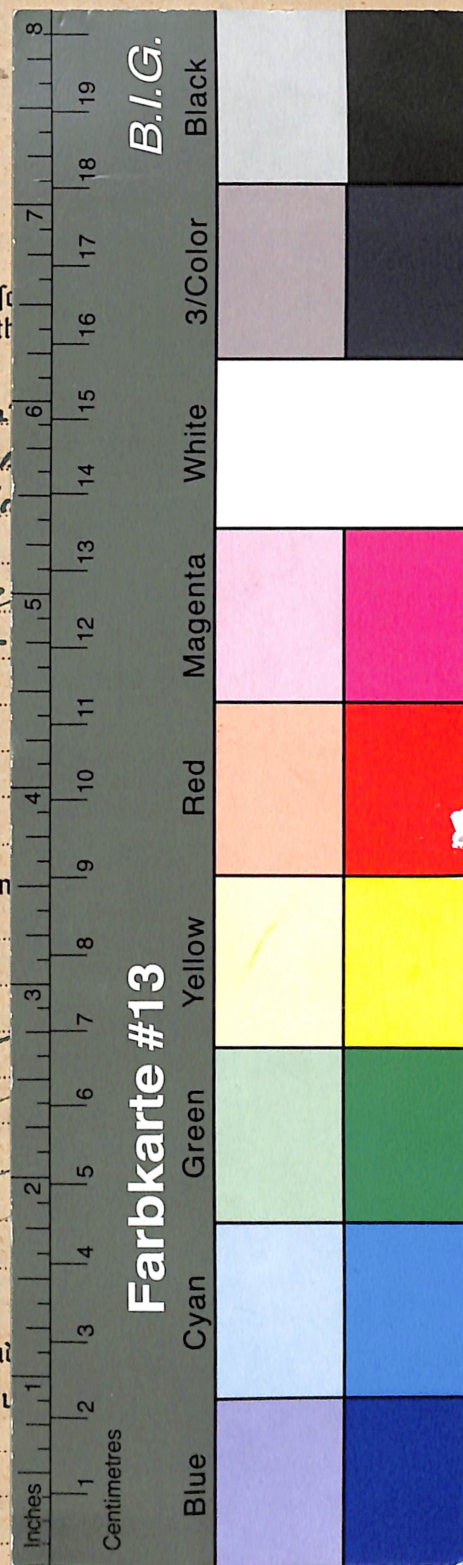

Dieses Digitalisat enthält den Original-Fragebogen (gegebenenfalls samt Anlagen) und die zugehörigen biographischen Karteikarten aus Vesters Archiv zur Apothekengeschichte. Der entsprechende Katalogeintrag mit weiteren Angaben und Normdatensätzen findet sich im Nachlassportal Kalliope (<http://kalliope-verbund.info/DE-611-BF-71912>).

Weitergehende Anlagen zu diesem Fragebogen befinden sich nicht in der Archivmappe.

This scan contains the original questionnaire together with enclosures and related biographical index cards. The corresponding catalogue entry with further information and authorities is part of the online portal Kalliope (see below). The archival folder does not contain (further) enclosures of this questionnaire.

Katalog:

Nachlass-Portal Kalliope

<https://kalliope-verbund.info>



Archiv:

Institut für Geschichte, Theorie und Ethik der Medizin
Medizinische Fakultät der
Heinrich-Heine-Universität Düsseldorf
Moorenstr. 5, D-40225 Düsseldorf, Germany
Tel. +49 (0)211/81-06464 <bibgte@hhu.de>
www.histmed.hhu.de



Zitierweise: UnivInst HistMed Ddf / VAA /

+ top[ographisch; oder: bio(graphisch)] + Signatur

Projekt:

Erschließung und Digitalisierung apothekenhistorischer Fragebögen (1925-55) und Korrespondenz in „Vesters Archiv“ für die Gemeinsame Normdatei (GND),

gefördert durch die Deutsche
Forschungsgemeinschaft (Nr. 504014379)

<https://www.uniklinik-duesseldorf.de/vester>



Digitalisate:

Forschungsdaten-Repository Zenodo

https://zenodo.org/communities/univinsthistmedddf_vaa_

