

I: 65.1.49

2587

Vesters Archiv

für Geschichte des deutschen Apothekenwesens

Düsseldorf

Löwen-Apotheke - Schwanenmarkt 25

Deutsch-Filehne

Düsseldorf, 1948

herzlichen Bitte um baldmöglichste Rücksendung
mit der
Fragebogen
fig. 28.1.49.

An alle Apotheken!

Fragebogen

zur Erforschung der Geschichte der deutschen Apotheken (Angaben auch über noch zerstörte Apotheken u. Neu-Konzessionen erbeten).

(Bitte mit Maschinenschrift oder Tintenstift ausfüllen.)

1. Ort, Straße, Nr. Dt. Filehne, 9 Ostbahn.
2. Name der Apotheke "Deutsche Apotheke"
3. jetziger Besitzer (seit wann?) Paul Streitz (29.10.29.)
4. Besitzerfolge (möglichst mit Datenangabe) seit 1920 Zwangapotheker von Schaurlauke - Notzkekreis am 1.10.22 Übernahme der Verwaltung bis zur Konzessionserteilung d.h. Umwandlung in Vollapotheker
5. Apotheken-Betriebsrecht (Privileg, Realkonzession, Personalkonzession)
6. Gründungsdatum 29.10.29.
7. Welche Gründungsakten, Privilegien, Konzessions- oder sonstige Urkunden sind noch vorhanden? (Evtl. Abschrift oder Fotokopie erbeten) keine - vermutlich verbrannt.
8. Existiert eine Ortschronik? nein Wo erschienen und einzusehen? /
- Enthält sie Ausführungen über die Geschichte Ihrer Apotheke? /
9. Wurde die Geschichte Ihrer Apotheke bereits bearbeitet (von wem?) nein
- Wo erschienen? /
- festschrift oder Zeitungsartikel erbeten (evtl. nur leihweise).
10. In welchen Chroniken, Jahrbüchern, Heimat(Jahr)büchern, Stadtbüchern, Stadtgeschichten, Heimatgeschichten usw. befinden sich apothekengeschichtliche Abhandlungen und Aufsätze Ihrer Stadt und Ihres Kreises? frühere Heimatkalender des Notzkekreises
11. In welchem Archiv, Bibliothek, Regierungsakten, Gesundheitsamt, Kirchenbüchern, Grundbüchern, Gerichtsakten oder Ratsakten befinden sich Unterlagen zum Quellenstudium über die Geschichte Ihrer Apotheke, der Apotheken Ihres Ortes und Ihrer Umgebung? unbekannt
12. Ist das Apothekengebäude selbst oder ein Teil desselben historisch von Interesse oder Bedeutung? (In jedem Fall wird ein Bild evtl. Foto der Apotheke erbeten) nein

13. Wie lange befindet sich die Apotheke im selben Gebäude, oder wo lag sie-früher (evtl. seit wann zerstört)?
(Bitte Bericht über Schwierigkeiten beim Neuaufbau in der Anlage beifügen!)

*Im Jahre 1906 wurde die Apotheke in einem neu erbauten Haus verlegt - am 2.9.26 -
Nach Ausweisung im Januar 45 haben die Polen das Haus geplündert und verbrannt*

14. Besteht Möglichkeit des Ankaufs pharmaziegeschichtlicher Werke sowie älterer Jahrgänge (gebunden oder ungebunden bis 1945) von

Pharmazeutische Zeitung

Apotheker-Zeitung

Süddeutsche Apotheker-Zeitung

Pharmazeutische Centralhalle

Schweizer Apotheker-Zeitung

Mitteilungen der Deutschen Pharmazeut. Ges.

Illustrierter Apotheker-Kalender

Berichte der Deutschen Pharmazeut. Ges.

Berlinisches Jahrbuch der Pharmazie

Pharmazeutische Post

Archiv der Pharmazie

Handbuch der Apothekerschaft

Jahresberichte der Pharmazie

Centralblatt für Pharmazie und Chemie

Jahresberichte der Firma Caesar u. Lorek (Halle)

Mercks Jahresberichte

Berichte der Firma Promonta (Hamburg)

Poggendorffs Annalen

Pharmazeutische Nachrichten

Pharmazeutischer (Apotheker)-Kalender

Reichsapotheken-Register (1938)

Sammlungen 3 Apotheken des Kreiskreises, Flehne, Kreis i. Schömlauke sind ausgebrannt

Da es sich um die Erfassung und Rettung wertvollen pharmaziegeschichtlichen Kulturgutes und wichtiger Unterlagen zum Quellenstudium der Geschichte unseres Standes handelt, die ich bestrebt bin, in einem Gesamtarchiv zusammenzufassen, um es nach Abschluß meiner Arbeiten den Fachkreisen zugänglich zu machen, wäre ich Ihnen für eine möglichst genaue Beantwortung vorstehender Fragen sehr dankbar.

Ich beabsichtige die Auswertung der einzelnen Fragebogen vorzunehmen und zu veröffentlichen, um so eine Grundlage zu schaffen, auf der weitere Forschungen möglich sind und möchte dabei auch Ihr Material verwenden.

Sie erhalten diesen Bogen nun zum zweiten Male, in der Annahme, daß der erste verloren ging. Es geht mir um möglichst **vollständige** Erfassung der Daten **aller** deutschen Apotheken und so bitte ich Sie höflichst, auch wenn nur wenige geschichtliche Ereignisse vorliegen, mir diese bekannt zu geben.

Hochachtungsvoll!

Dr. Helmut Vester

Am

Herrn Apotheker Dr. Helmut Vester

Löwen-Apotheke

(22a) Düsseldorf

Schwanenmacher 25



Apotheken Paul Stritz. 24 b. Hollwegsd. über Reide.

Abtender:

German

Deutsch-Filchner

VESTER S ARCHIV®
Institut für Geschichte der Pharmazie
Dr. Helmut Vester
im Nordrhein-Westfälischen Hauptstaatsarchiv
Schloß Kalkum dep.
D-4000 Düsseldorf 31 - Tel. 02 11 - 38 28 43

Ost- und West-preussische

Apotheker-Kartei

(Bio- und bibliographische Beiträge
zur Geschichte der Apotheker

in / und aus /

Ostpreussen (mit Memelgebiet) und

Westpreussen (mit Danzig, Posen, Bromberg
[Wartheland])

von den Anfängen bis in die Zeit
des II. Weltkrieges.)

Führung aus: VA - DAK

" Deutsche Apotheker-Kartei "

Karrisaie
A. van Dijkman Product

Beiträge zur Geschichte
der Apotheker
in (und aus)

Deutsch-Fliehne

Aussip aus:

V.A. „Deutsche Apotheker-Kartei“

Streitz, Paul (approx. 1903)

1928 Verw. d. Apoth. = Deutsch-Fi-
lehne / Prov. Preussmark Posen-Westpr.
Rbz. Schneidemühl (Fil. v. Schönauke)

Ph. Kal. 1928, 39

Deutsch-
Fiklene
Deutsche-Rep.
(P.K.)

Streitz, Paul (1903)
1937/38 ab B.

= Reichs-Apoth.-Rep. 1937/38

Streitz, Paul

erbh. Konz. R. Ern. ein. Apoth. =

Deutsch-Filchne (an Stelle d. bisherig.
Zweigapoth.)

Ap. Ztg. 44 (1929), 14 18

I: 65.1.49

2587

Vesters Archiv

für Geschichte des deutschen Apothekenwesens

Düsseldorf

Löwen-Apotheke - Schwanenmarkt 25

Düsseldorf, 1948

2. Auflage
Zusendung des Fragebogens mit der
herzlichen Bitte um baldmöglichste Rücksendung
Fig. 20.1.49.

Deutsch-Filehne

alle Apotheken!

Erforschung der Geschichte der deutschen Apotheken (Angaben
zu noch zerstörte Apotheken u. Neu-Konzessionen erbeten).
(Maschinenschrift oder Tintenstift ausfüllen.)

Postbahn-
Apotheker

Streitz (29.10.29.)

Seit 1920 Zwangapotheker von Schwanenmarkt - Notzeler Kreis
verwaltung bis zur Konzessionserteilung d.h. Verwahrung

(Konzeption, Personalkonzession)

Konzessions- oder sonstige Urkunden sind noch vorhanden? (Evtl. Abschrift
einschließlich verbrannt.)

Urkunden und einzusehen?

Ihre Apotheke?

Arbeits (von wem?) nein

Leihweise).

(Kirchenbüchern, Stadtbüchern, Stadtgeschichten, Heimatgeschichten usw.)

und Aufsätze Ihrer Stadt und Ihres Kreises?

Kreis

Gesundheitsamt, Kirchenbüchern, Grundbüchern, Gerichtsakten oder

Medium über die Geschichte Ihrer Apotheke, der Apotheken Ihres

- 1. Ort,
- 2. Name
- 3. Jetzt
- 4. Besitz
- 5. Apotheke
- 6. Gründung
- 7. Welche
oder Form
- 8. Existiert
- 9. Wurde die
festgeschrieben
- 10. In welchen
befinden sich
- 11. In welchem
Ratsakten be
- Ortes und Jahr

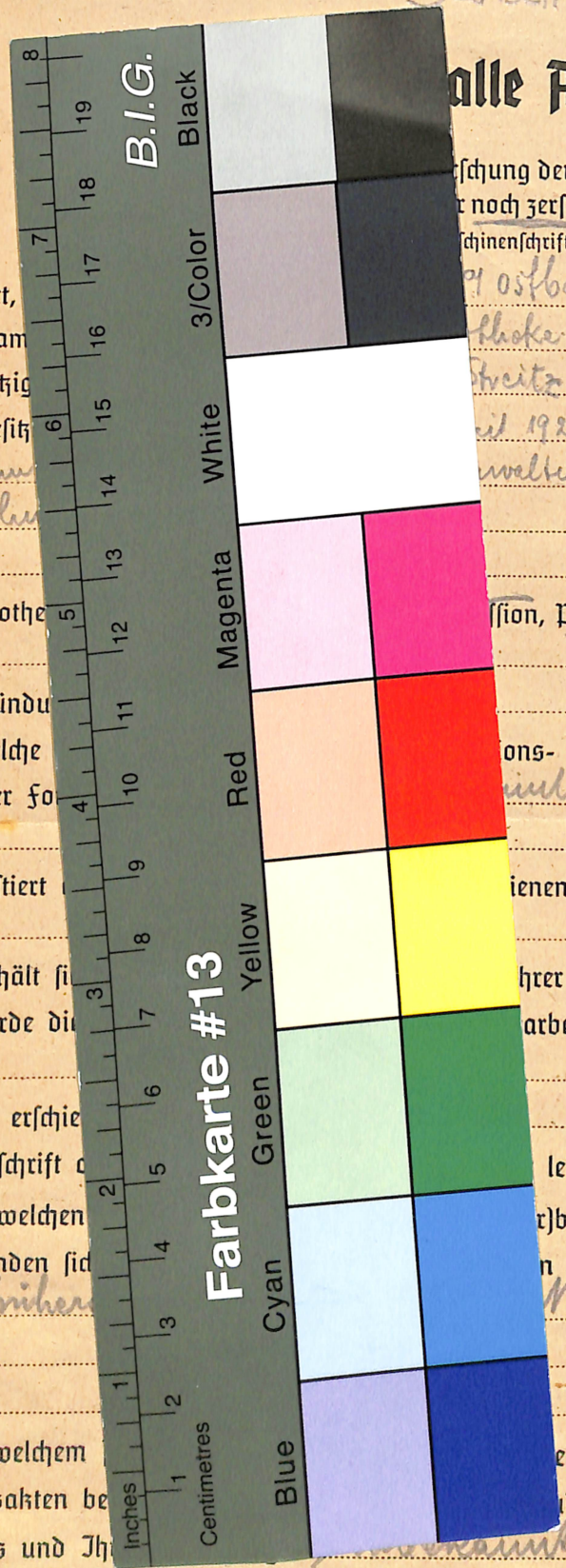

12. Ist das Apothekengebäude selbst oder ein Teil desselben historisch von Interesse oder Bedeutung? (In jedem Fall
wird ein Bild evtl. Foto der Apotheke erbeten.) nein

Dieses Digitalisat enthält den Original-Fragebogen, gegebenenfalls gemeinfreie Anlagen und die zugehörigen biographischen Karteikarten aus Vesters Archiv zur Apothekengeschichte. Der entsprechende Katalogeintrag mit weiteren Angaben und Normdatensätzen findet sich im Nachlassportal Kalliope (<http://kalliope-verbund.info/DE-611-BF-71912>). Dem Katalogeintrag sind weiterführende Hinweise auf Materialien zu entnehmen, die aus archiv- oder urheberrechtlichen Gründen nicht veröffentlicht werden können und auf Antrag im Archiv (www.uniklinik-duesseldorf.de/vester) einsehbar sind.

Nota bene: Unveröffentlichte Anlagen, die teilweise von erheblichem Umfang und historisch bedeutsam sein können, werden gegebenenfalls im jeweiligen Katalogeintrag des Nachlassportals Kalliope näher beschrieben. Darüber hinaus hat der Bestandsbildner Dr. Vester viele Ortskarten mit Begleitmaterial (Zeitungsausschnitte, Kopien aus Publikationen oder Archivalien) angereichert.

This scan contains the original questionnaire together with related biographical index cards. The corresponding catalogue entry with further information is part of the online portal Kalliope. Please note, that this questionnaire might be accompanied by extensive material which cannot be published online due to copyright or other legal restrictions. Such sources are described in detail in the Kalliope catalogue entry and can be studied in the archive in Düsseldorf.

Katalog:

Nachlass-Portal Kalliope

<https://kalliope-verbund.info>

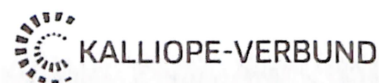

Archiv:

Institut für Geschichte, Theorie und Ethik der Medizin

Medizinische Fakultät der Heinrich-Heine-Universität

Moorenstr. 5, D-40225 Düsseldorf, Germany

Tel. +49 (0)211/81-06464 <bibgte@hhu.de>

www.histmed.hhu.de

Zitierweise: UnivInst HistMed Ddf / VAA /

+ top[ographisch; oder: bio(graphisch)] + Signatur



Projekt:

Erschließung und Digitalisierung apothekenhistorischer Fragebögen (1925-55) und Korrespondenz in „Vesters Archiv“ für die Gemeinsame Normdatei (GND),

gefördert durch die Deutsche Forschungsgemeinschaft (Nr. 504014379)

<https://www.uniklinik-duesseldorf.de/vester>



Digitalisate:

Forschungsdaten-Repositorium Zenodo

https://zenodo.org/communities/univinsthistmedddf_vaa_

