

An alle Apotheken!

Fragebogen

zur Erforschung der Geschichte der deutschen Apotheken
(Angaben auch über zerstörte Apotheken erbeten).

Lunde

1. Ort, Straße, Nr. Ennigloh i/W, Hauptstr. 17
2. Name der Apotheke Neue-Apotheke
3. Jähriger Besitzer (seit wann?) Apotheker Walter Bertelsmann, seit 1920
4. Besitzerfolge (möglichst mit Datenangabe)
ab 1.4.1942 verpachtet an Apoth. Reinhard Hellweg
5. Apotheken-Betriebsrecht (Privileg, Realkonzession, Personalkonzession) Personal-Konzession
6. Gründungsdatum 1. Oktober 1920
7. Welche Gründungsakten, Privilegien, Konzessions- oder sonstige Urkunden sind noch vorhanden? (Evtl. Abschrift oder Fotokopie erbeten) Konzessionsurteilung
8. Existiert eine Ortschronik? nein Wo erschienen und einzusehen? ---
Enthält sie Ausführungen über die Geschichte Ihrer Apotheke? ?
9. Wurde die Geschichte Ihrer Apotheke bereits bearbeitet (von wem)? nein
Wo erschienen? ---
Festschrift oder Zeitungsartikel erbeten (evtl. nur leihweise).
10. In welchen Chroniken, Jahrbüchern, Heimat(Jahr)büchern, Stadtbüchern, Stadtgeschichten, Heimatgeschichten usw. befinden sich apothekengeschichtliche Abhandlungen und Aufsätze Ihrer Stadt und Ihres Kreises? ---
11. In welchem Archiv, Bibliothek, Regierungsakten, Gesundheitsamt, Kirchenbüchern, Grundbüchern, Gerichtsakten oder Ratsakten befinden sich Unterlagen zum Quellenstudium über die Geschichte Ihrer Apotheke, der Apotheken Ihres Ortes und Ihrer Umgebung? ---
12. Ist das Apothekengebäude selbst oder ein Teil desselben historisch von Interesse oder Bedeutung? (In jedem Fall wird ein Bild evtl. Foto der Apotheke erbeten) nein

13. Wie lange befindet sich die Apotheke im selben Gebäude, oder wo lag sie früher (evtl. seit wann zerstört)?

seit dem Gründungsdatum 1920

14. Besteht Möglichkeit des Ankaufs pharmaziegeschichtlicher Werke sowie älterer Jahrgänge (gebunden oder ungebunden bis 1945) von

Pharmazeutische Zeitung
Apotheker-Zeitung
Süddeutsche Apotheker-Zeitung
Pharmazeutische Centralhalle
Schweizer Apotheker-Zeitung

Pharmazeutische Post
Archiv der Pharmazie
Handbuch der Apothekerschaft
Jahresberichte der Pharmazie
Pharmazeutische Monatshefte

Da es sich um die Erfassung und Rettung wertvollen pharmaziegeschichtlichen Kulturgutes und wichtiger Unterlagen zum Quellenstudium der Geschichte unseres Standes handelt, die ich bestrebt bin, in einem Gesamtarchiv zusammenzufassen, um es nach Abschluß meiner Arbeiten den Fachkreisen zugänglich zu machen, wäre ich Ihnen für eine möglichst genaue Beantwortung vorstehender Fragen sehr dankbar.

Ich beabsichtige in Kürze die Auswertung der einzelnen Fragebogen vorzunehmen und zu veröffentlichen, um so eine Grundlage zu schaffen, auf der weitere Forschungen möglich sind und möchte dabei auch Ihr Material verwenden.

Hochachtungsvoll!

Dr. Helmut Vester

An

herrn Apotheker **Dr. Helmut Vester**

Löwen-Apotheke

(220) Düsseldorf

Schwannemacht 25

Dr. Vester



Abfender:

Neue Apotheke
Apotheker Reinhard Hellweg
(21) Bünde-Ennigloh
Ruf 3163

Stadt Bünde i/Westf.

-Stadtverwaltung-

Az.: II M/Be

Bünde, d.20.6.49

Landkreis Herford

22.6.49

13711

Anl.

Urschr.

der Amtsverwaltung

in (21a) Ennigloh

zuständigkeitshalber weitergesandt.

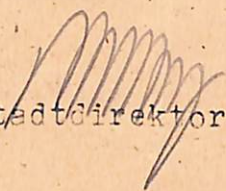
Stadtdirektor

Amt Ennigloh
Amtsverwaltung
Abt. III/K/Gr.

Ennigloh, den 24. Juni 1949

U. das Vester Archiv für die Geschichte des deutschen
Apothekerwesens

in Düsseldorf

Löwenapotheke-Schwanenmarkt 25

nach Ausfüllung des Fragebogen durch die Neue Apotheke
in Ennigloh zurückgesandt.

Der Amtsdirektor:

L.V.
Belucius
Amtsinspektor.

74

Bertelsmann, Walt.

(1896)

1908 Verw. d. Apoth. = Stift Quernheim/
Minden Fil. v. Bünde

Ph. Kal., 37 (1908), 65

An alle Apotheken!

Fragebogen

zur Erforschung der Geschichte der deutschen Apotheken
(Angaben auch über zerstörte Apotheken erbeten).

1. Ort, Straße, Nr. Ennigloh i/W, Hauptstr. 17 *Lunde*
2. Name der Apotheke Neua-Apotheke
3. Jähriger Besitzer (seit wann?) Apotheker Walter Bertelsmann seit 1920
4. Besitzerfolge (möglichst mit Datenangabe)
ab 1.4.1942 verpachtet an Apoth. Reinhard Hel

5. Apotheken-Betriebsrecht (Privileg, Realkonzession, Personalkonzession) Per

6. Gründungsdatum 1. Oktober 1920

7. Welche Gründungsakten, Privilegien, Konzessions- oder sonstige Urkunden
oder Fotokopie erbeten) Konzessionsurteilung

8. Existiert eine Ortschronik? nein Wo erschienen und einzusehen?

Enthält sie Ausführungen über die Geschichte Ihrer Apotheke? ?

9. Wurde die Geschichte Ihrer Apotheke bereits bearbeitet (von wem)?

Wo erschienen? ----

Festschrift oder Zeitungsartikel erbeten (evtl. nur leihweise).

10. In welchen Chroniken, Jahrbüchern, Heimat(Jahr)büchern, Stadtbüchern,
befinden sich apothekengeschichtliche Abhandlungen und Aufsätze Ihrer Sta

11. In welchem Archiv, Bibliothek, Regierungsakten, Gesundheitsamt, Kirchenb
Ratsakten befinden sich Unterlagen zum Quellenstudium über die Geschich
Ortes und Ihrer Umgebung? -----

12. Ist das Apothekengebäude selbst oder ein Teil desselben historisch von J
wird ein Bild evtl. Foto der Apotheke erbeten) nein

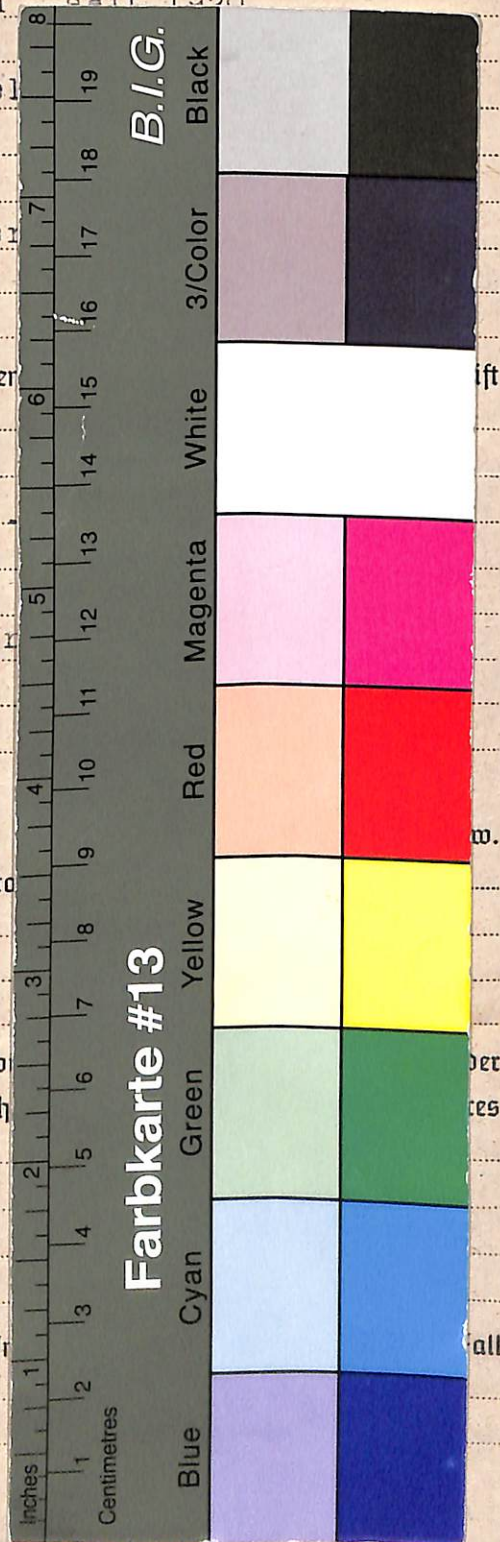

Dieses Digitalisat enthält den Original-Fragebogen (gegebenenfalls samt Anlagen) und die zugehörigen biographischen Karteikarten aus Vesters Archiv zur Apothekengeschichte. Der entsprechende Katalogeintrag mit weiteren Angaben und Normdatensätzen findet sich im Nachlassportal Kalliope (<http://kalliope-verbund.info/DE-611-BF-71912>).

Weitergehende Anlagen zu diesem Fragebogen befinden sich nicht in der Archivmappe.

This scan contains the original questionnaire together with enclosures and related biographical index cards. The corresponding catalogue entry with further information and authorities is part of the online portal Kalliope (see below). The archival folder does not contain (further) enclosures of this questionnaire.

Katalog:

Nachlass-Portal Kalliope

<https://kalliope-verbund.info>



Archiv:

Institut für Geschichte, Theorie und Ethik der Medizin

Medizinische Fakultät der

Heinrich-Heine-Universität Düsseldorf

Moorenstr. 5, D-40225 Düsseldorf, Germany

Tel. +49 (0)211/81-06464 <bibgte@hhu.de>

www.histmed.hhu.de

Zitierweise: UnivInst HistMed Ddf / VAA /

+ top[ographisch; oder: bio(graphisch)] + Signatur



Projekt:

Erschließung und Digitalisierung apothekenhistorischer Fragebögen (1925-55) und Korrespondenz in „Vesters Archiv“ für die Gemeinsame Normdatei (GND),

<https://www.uniklinik-duesseldorf.de/vester>

gefördert durch die Deutsche
Forschungsgemeinschaft (Nr. 504014379)



Digitalisate:

Forschungsdaten-Repository Zenodo

https://zenodo.org/communities/univinsthistmedddf_vaa_

