

An alle Apotheken!

Fragebogen zur Erforschung der Geschichte der deutschen Apotheken (Angaben auch über zerstörte Apotheken erbeten).

1. Ort, Straße, Nr. Carolineusstr. (östf. h.)
2. Name der Apotheke Hafen Apotheke
3. jetziger Besitzer (seit wann?) Dr. W. Rosenthal (seit Aug. 1938)
4. Besitzerfolge (möglichst mit Datenangabe) Zimmermann, Sifke, Meckens, W. H.
5. Apotheken-Betriebsrecht (Privileg, Realkonzession, Personalkonzession) Personalkonzession
6. Gründungsdatum
7. Welche Gründungsakten, Privilegien, Konzessions- oder sonstige Urkunden sind noch vorhanden? (Evtl. Abschrift oder Fotokopie erbeten) Keine
8. Existiert eine Ortschronik? nein Wo erschienen und einzusehen?
- Enthält sie Ausführungen über die Geschichte Ihrer Apotheke? —
9. Wurde die Geschichte Ihrer Apotheke bereits bearbeitet (von wem)? —
- Wo erschienen? —
- festschrift oder Zeitungsartikel erbeten (evtl. nur leihweise).
10. In welchen Chroniken, Jahrbüchern, Heimat(Jahr)büchern, Stadtbüchern, Stadtgeschichten, Heimatgeschichten usw. befinden sich apothekengeschichtliche Abhandlungen und Aufsätze Ihrer Stadt und Ihres Kreises? —
11. In welchem Archiv, Bibliothek, Regierungsakten, Gesundheitsamt, Kirchenbüchern, Grundbüchern, Gerichtsakten oder Ratsakten befinden sich Unterlagen zum Quellenstudium über die Geschichte Ihrer Apotheke, der Apotheken Ihres Ortes und Ihrer Umgebung? —
12. Ist das Apothekengebäude selbst oder ein Teil desselben historisch von Interesse oder Bedeutung? (In jedem Fall wird ein Bild evtl. Foto der Apotheke erbeten) nein

13. Wie lange befindet sich die Apotheke im selben Gebäude, oder wo lag sie früher (evtl. seit wann zerstört)?

früher Gründung

14. Besteht Möglichkeit des Ankaufs pharmaziegeschichtlicher Werke sowie älterer Jahrgänge (gebunden oder ungebunden bis 1945) von *uns*

Pharmazeutische Zeitung
Apotheker-Zeitung
Süddeutsche Apotheker-Zeitung
Pharmazeutische Centralhalle
Schweizer Apotheker-Zeitung

Pharmazeutische Post
Archiv der Pharmazie
Handbuch der Apothekerschaft
Jahresberichte der Pharmazie
Pharmazeutische Monatshefte

Da es sich um die Erfassung und Rettung wertvollen pharmaziegeschichtlichen Kulturgutes und wichtiger Unterlagen zum Quellenstudium der Geschichte unseres Standes handelt, die ich bestrebt bin, in einem Gesamtarchiv zusammenzufassen, um es nach Abschluß meiner Arbeiten den Fachkreisen zugänglich zu machen, wäre ich Ihnen für eine möglichst genaue Beantwortung vorstehender Fragen sehr dankbar.

Ich beabsichtige in Kürze die Auswertung der einzelnen Fragebogen vorzunehmen und zu veröffentlichen, um so eine Grundlage zu schaffen, auf der weitere Forschungen möglich sind und möchte dabei auch Ihr Material verwenden.

Hochachtungsvoll!

Dr. Helmut Vester

An

Herrn Apotheker Dr. Helmut Vester

Löwen-Apotheke

(22a) Mühlendorf



Abfender:

255
Mühlendorf

An alle Apotheken!

Fragebogen

zur Erforschung der Gefchichte der deutfchen Apotheken
(Angaben auch über zerstörte Apotheken erbeten).

(Bitte nur mit Maſchinſchrift oder Tintenſtift ausfüllen.)

Carolinenſiel /Ostfriesland.

1. Ort, Straße, Nr. **Carolinenſiel /Ostfriesland.**
2. Name der Apotheke **Hof Apotheke**
3. Jeztiger Beſitzer (ſeit wann?) **Dr. h. Roſenthal ſeit 1938 (Zufaberd. Konzeſſion!)**
4. Beſitzerfolge (möglichſt mit Datenangabe)
**nur mir H. Siffle, Meckens, Schmidt, verstorben
Hansen nicht beſtanden.**
5. Apotheken-Betriebſtecht (Privileg, Realkonzeſſion, Perſonalkonzeſſion)
Perſ. Konzeſſion.
- **Nur nur ohne 30 Jahre in Privileg.**
6. Gründungsdatum **unbekannt.**
7. Welche Gründungsakten, Privilegien, Konzeſſions- oder ſonſtige Urkunden ſind noch vorhanden? (Evtl. Abſchrift oder Fotokopie erbeten) **ſiehe für mir die eigenen Konzeſſionsurkunde.**
8. Exiſtiert eine Ortschronik? **nein** Wo erſchienen und einzusehen?
- Enthält ſie Ausführungen über die Gefchichte Ihrer Apotheke? **—**
9. Wurde die Gefchichte Ihrer Apotheke bereits bearbeitet (von wem)? **—**
- Wo erſchienen? **—**
- Feſtſchrift oder Zeitungsartikel erbeten (evtl. nur leihweiſe).
10. In welchen Chroniken, Jahrbüchern, Heimat(Jahr)büchern, Stadtbüchern, Stadtgeſchichten, Heimatgeſchichten uſw. befinden ſich apothekengeſchichtliche Abhandlungen und Aufſätze Ihrer Stadt und Ihres Kreiſes? **—**
11. In welchem Archiv, Bibliothek, Regierungsakten, Geſundheitsamt, Kirchenbüchern, Grundbüchern, Gerichtsakten oder Ratsakten befinden ſich Unterlagen zum Quellenſtudium über die Gefchichte Ihrer Apotheke, der Apotheken Ihres Ortes und Ihrer Umgebung? **—**
12. Iſt das Apothekengebäude ſelbſt oder ein Teil deſſelben hiſtoriſch von Intereſſe oder Bedeutung? (In jedem Fall wird ein Bild evtl. Foto der Apotheke erbeten). **nein.**

13. Wie lange befindet sich die Apotheke im selben Gebäude, oder wo lag sie früher (evtl. seit wann zerstört)?

früher im Grundstück im gleichen Hause.

14. Besteht Möglichkeit des Ankaufs pharmaziegeschichtlicher Werke sowie älterer Jahrgänge (gebunden oder ungebunden bis 1945) von *mir.*

Pharmazeutische Zeitung

Apotheker-Zeitung

Süddeutsche Apotheker-Zeitung

Pharmazeutische Centralhalle

Schweizer Apotheker-Zeitung

Mitteilungen der Deutschen Pharmazeut. Ges.

Illustrierter Apotheker-Kalender

Berichte der Deutschen Pharmazeut. Ges.

Berlinisches Jahrbuch der Pharmazie

Pharmazeutische Post

Archiv der Pharmazie

Handbuch der Apothekerschaft

Jahresberichte der Pharmazie

Centralblatt für Pharmazie und Chemie

Jahresberichte der Firma Caesar u. Loretz (Halle)

Mercks Jahresberichte

Berichte der Firma Promonta (Hamburg)

Doggendorffs Annalen

Pharmazeutische Nachrichten

Da es sich um die Erfassung und Rettung wertvollen pharmaziegeschichtlichen Kulturgutes und wichtiger Unterlagen zum Quellenstudium der Geschichte unseres Standes handelt, die ich bestrebt bin, in einem Gesamtarchiv zusammenzufassen, um es nach Abschluß meiner Arbeiten den Fachkreisen zugänglich zu machen, wäre ich Ihnen für eine möglichst genaue Beantwortung vorstehender Fragen sehr dankbar.

Ich beabsichtige die Auswertung der einzelnen Fragebogen vorzunehmen und zu veröffentlichen, um so eine Grundlage zu schaffen, auf der weitere Forschungen möglich sind und möchte dabei auch Ihr Material verwenden.

Hochachtungsvoll!

Dr. Helmut Vester

An

Herrn Apotheker Dr. Helmut Vester

Löwen-Apotheke

(220) Düsseldorf

Schwanenmarkt 25

Druckerei

Hafen-Apotheke

Dr. W. Rosenthal

Carolinensiel i. Ostfriesland.



Postfender:

Rosenthal, L. Walther

erbh. Vowx. R. Fortf. d. Apoth. für
den bchm Flotte" = Carolinensiel

Ap. Ztg. 53 (1938), 1123

EI

An alle Apotheken!

Fragebogen zur Erforschung der Geschichte der deutschen Apotheken
(Angaben auch über zerstörte Apotheken erbeten).

1. Ort, Straße, Nr. *Carolinensiel (bstfrl.)*
2. Name der Apotheke *Hafen Apotheke*
3. Jetziger Besitzer (seit wann?) *Dr. W. Rosenthal (seit 1. 1. 1930)*
4. Besitzerfolge (möglichst mit Datenangabe) *Zimmermann*
1891-1930
5. Apotheken-Betriebsrecht (Privileg, Realkonzession, Personalkonzession) *Realkonzession*
6. Gründungsdatum *1891*
7. Welche Gründungsakten, Privilegien, Konzessions- oder sonstige Urkunden oder Fotokopie erbeten) *Realkonzession*
8. Existiert eine Ortschronik? *nein* Wo erschienen und einzusehen? *nein*
- Enthält sie Ausführungen über die Geschichte Ihrer Apotheke? *nein*
9. Wurde die Geschichte Ihrer Apotheke bereits bearbeitet (von wem)? *nein*
- Wo erschienen? *nein*
- Festschrift oder Zeitungsartikel erbeten (evtl. nur leihweise).
10. In welchen Chroniken, Jahrbüchern, Heimat(Jahr)büchern, Stadtbüchern befinden sich apothekengeschichtliche Abhandlungen und Aufsätze Ihrer Apotheke? *nein*
11. In welchem Archiv, Bibliothek, Regierungsakten, Gesundheitsamt, Kirchenratsakten befinden sich Unterlagen zum Quellenstudium über die Geschichte Ihres Ortes und Ihrer Umgebung? *nein*
12. Ist das Apothekengebäude selbst oder ein Teil desselben historisch von Interesse? *nein*
- wird ein Bild evtl. Foto der Apotheke erbeten) *nein*

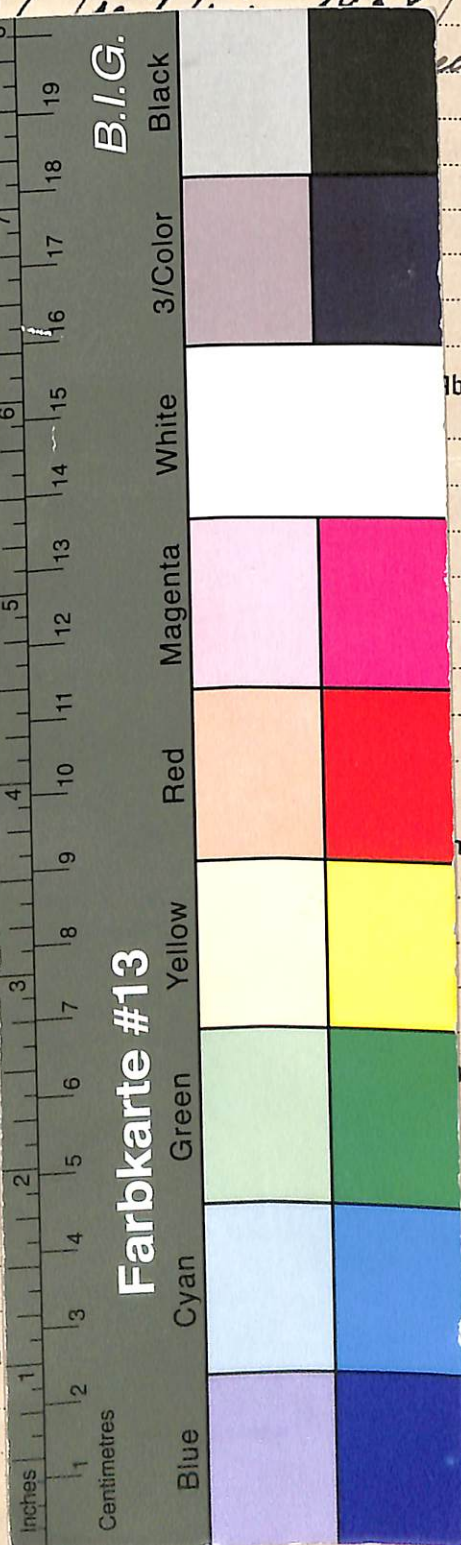

Dieses Digitalisat enthält den Original-Fragebogen (gegebenenfalls samt Anlagen) und die zugehörigen biographischen Karteikarten aus Vesters Archiv zur Apothekengeschichte. Der entsprechende Katalogeintrag mit weiteren Angaben und Normdatensätzen findet sich im Nachlassportal Kalliope (<http://kalliope-verbund.info/DE-611-BF-71912>).

Weitergehende Anlagen zu diesem Fragebogen befinden sich nicht in der Archivmappe.

This scan contains the original questionnaire together with enclosures and related biographical index cards. The corresponding catalogue entry with further information and authorities is part of the online portal Kalliope (see below). The archival folder does not contain (further) enclosures of this questionnaire.

Katalog:

Nachlass-Portal Kalliope

<https://kalliope-verbund.info>



Archiv:

Institut für Geschichte, Theorie und Ethik der Medizin

Medizinische Fakultät der

Heinrich-Heine-Universität Düsseldorf

Moorenstr. 5, D-40225 Düsseldorf, Germany

Tel. +49 (0)211/81-06464 <bibgte@hhu.de>

www.histmed.hhu.de

Zitierweise: UnivInst HistMed Ddf / VAA /

+ top[ographisch; oder: bio(graphisch)] + Signatur



Projekt:

Erschließung und Digitalisierung apothekenhistorischer Fragebögen (1925-55) und Korrespondenz in „Vesters Archiv“ für die Gemeinsame Normdatei (GND),

<https://www.uniklinik-duesseldorf.de/vester>

gefördert durch die Deutsche Forschungsgemeinschaft (Nr. 504014379)



Digitalisate:

Forschungsdaten-Repository Zenodo

https://zenodo.org/communities/univinsthistmedddf_vaa_

