

im 10. 1948
1953

An alle Apotheken!

Fragebogen

zur Erforschung der Geschichte der deutschen Apotheken
(Angaben auch über zerstörte Apotheken erbeten).

1. Ort, Straße, Nr. Burgstädt, Bahnhofstraße Nr. 5.
2. Name der Apotheke Elefantens Apotheke gegenüber dem Bahnhof
3. Jähriger Besitzer (seit wann?) Karl Röber (seit Eröffnung)
4. Besitzerfolge (möglichst mit Datenangabe).....
5. Apotheken-Betriebsrecht (Privileg, Realkonzession, Personalkonzession) Personalkonzession
6. Gründungsdatum 16. November 1936
7. Welche Gründungsakten, Privilegien, Konzessions- oder sonstige Urkunden sind noch vorhanden? (Evtl. Abschrift oder Fotokopie erbeten) Konzessionsurkunde (auch in Abschrift!)
8. Existiert eine Ortschronik? Wo erschienen und einzusehen?.....
Enthält sie Ausführungen über die Geschichte Ihrer Apotheke?
9. Wurde die Geschichte Ihrer Apotheke bereits bearbeitet (von wem)?
Wo erschienen?
Festschrift oder Zeitungsartikel erbeten (evtl. nur leihweise).
10. In welchen Chroniken, Jahrbüchern, Heimat(Jahr)büchern, Stadtbüchern, Stadtgeschichten, Heimatgeschichten usw. befinden sich apothekengeschichtliche Abhandlungen und Aufsätze Ihrer Stadt und Ihres Kreises?
11. In welchem Archiv, Bibliothek, Regierungsakten, Gesundheitsamt, Kirchenbüchern, Grundbüchern, Gerichtsakten oder Ratsakten befinden sich Unterlagen zum Quellenstudium über die Geschichte Ihrer Apotheke, der Apotheken Ihres Ortes und Ihrer Umgebung?
12. Ist das Apothekengebäude selbst oder ein Teil desselben historisch von Interesse oder Bedeutung? (In jedem Fall wird ein Bild evtl. Foto der Apotheke erbeten) Bild (Foto) anbei!

13. Wie lange befindet sich die Apotheke im selben Gebäude, oder wo lag sie früher (evtl. seit wann zerstört)?

seit Eröffnung 1936.

14. Besteht Möglichkeit des Ankaufs pharmaziegeschichtlicher Werke sowie älterer Jahrgänge (gebunden oder ungebunden bis 1945) von

Pharmazeutische Zeitung
Apotheker-Zeitung
Süddeutsche Apotheker-Zeitung
Pharmazeutische Centralhalle
Schweizer Apotheker-Zeitung

Pharmazeutische Post
Archiv der Pharmazie
Handbuch der Apothekerschaft
Jahresberichte der Pharmazie
Pharmazeutische Monatshefte

Da es sich um die Erfassung und Rettung wertvollen pharmaziegeschichtlichen Kulturgutes und wichtiger Unterlagen zum Quellenstudium der Geschichte unseres Standes handelt, die ich bestrebt bin, in einem Gesamtarchiv zusammenzufassen, um es nach Abschluß meiner Arbeiten den Fachkreisen zugänglich zu machen, wäre ich Ihnen für eine möglichst genaue Beantwortung vorstehender Fragen sehr dankbar.

Ich beabsichtige in Kürze die Auswertung der einzelnen Fragebogen vorzunehmen und zu veröffentlichen, um so eine Grundlage zu schaffen, auf der weitere Forschungen möglich sind und möchte dabei auch Ihr Material verwenden.

Hochachtungsvoll!

Dr. Helmut Vester

An

herrn Apotheker **Dr. Helmut Vester**
Löwen-Apotheke

(220) Düsseldorf

Schwannemacht 25

Abfender:

Elefanten-Apotheke

gegenüber dem Bahnhof



Burgstädt, den 15. X. 1947.
Fernsprecher 2939

A b s c h r i f t !

Stadtbank Burgstädt — Stadtgirokasse — Konto 1675

Der Staatsminister des Innern.
Xb: 53305

Dresden-N.6, den 20. April 1936.
Königsufer 2.
An
den Herrn Kreishauptmann i. Leipzig.

Ich erteile die Berechtigung zum Betriebe der zweiten Apotheke in Burgstädt dem Apotheker Karl Gustav R ö b e r in Leipzig, Kronprinzstr. 52, II. Dem Vorschlage, auf welchem Platze die Apotheke zu errichten sein wird, sehe ich alsbald entgegen.

Die neue Apotheke ist längstens bis zum 1. Oktober 1936 zu eröffnen. Die dafür erwählten Räumlichkeiten müssen vom Amtsarzt und vom Apothekenprüfer für geeignet befunden werden.

Die Betriebsberechtigung ist rein persönlich, sonach weder veräußerlich noch vererblich und einer künftig etwa von persönlichen Apothekenbetriebsberechtigungen zu erhebenden Abgabe würde auch sie unterliegen. Es bleibt vorbehalten, die Betriebsberechtigung zu widerrufen, falls durch Reichs- oder Landesgesetz die Apotheken in die öffentliche Hand übergeführt werden. Die Entschädigung für den Fall des Widerrufs, insbesondere für die nachgewiesenen Aufwendungen beim Erwerb und für Verbesserungen, wird durch Gesetz geregelt. Eine besondere Entschädigung für die Betriebsberechtigung wird nicht begründet.

Die erfolgte Eröffnung der neuen Apotheke ist mir unter Angabe der Grundbuchblatt- und Flurbuch-Nummern des Grundstückes, der Straße und Hausnummer und einer etwaigen Bezeichnung der Apotheke durch den Kreishauptmann anzuzeigen; auch sind der Amtsarzt und der Apothekenprüfer davon in Kenntnis zu setzen.

Der Apotheker Röber bleibt verpflichtet, während der Zeit, in der er die Betriebsberechtigung für die Apotheke inne hat, gemäß seiner Erklärung vom 28. Novb. 1935 Mitglied der Versorgungskasse der Hinterbliebenen der sächsischen Apotheken-Personal-Konzessionäre E.V. zu sein und die nach den Satzungen den Mitgliedern obliegenden Leistungen zu erfüllen. 230 RM Kosten sind von dem Apotheker Röber nach Nr. 28, I, 1a des Gebührenverzeichnisses zum Verwaltungskostengesetze an die Gebührenkasse des Ministeriums des Innern zu bezahlen.

Im Auftrage:

(gez.) Dr. B r u n s t

Lübeckstätt/

La. 9

Elefanten-Pop.

[P. K.]

Röber, Karl (1912)

1938 alt B.

=

Röber Karl

erb. Konz. R. Fr. ein. (2.) Roth. =
Birnstädt / La. (Eröffnung als Elefant-
ten-Roth. gegenüber d.
Bahnhof)

Ap. 2hp. 5A (1936), 645

1a 5A (1936), 1725

15. 1948

1953

An alle Apotheken!

Fragebogen

zur Erforschung der Geschichte der deutschen Apotheken
(Angaben auch über zerstörte Apotheken erbeten).

1. Ort, Straße, Nr. Burgstädt, Bahnhofstraße Nr. 5.
2. Name der Apotheke Elefant Apotheke gegenüber der
3. Jähriger Besitzer (seit wann?) Karl Röber (seit Eröffn.)
4. Besitzerfolge (möglichst mit Datenangabe)

5. Apotheken-Betriebsrecht (Privileg, Realkonzession, Personalkonzession)

6. Gründungsdatum 16. November 1936

7. Welche Gründungsakten, Privilegien, Konzessions- oder sonstige Urkunden oder Fotokopie erbeten) Konzessionsurkunde

8. Existiert eine Ortschronik? Wo erschienen und einzusehen

Enthält sie Ausführungen über die Geschichte Ihrer Apotheke?

9. Wurde die Geschichte Ihrer Apotheke bereits bearbeitet (von wem)

Wo erschienen?

Festschrift oder Zeitungsartikel erbeten (evtl. nur leihweise).

10. In welchen Chroniken, Jahrbüchern, Heimat(Jahr)büchern, Stadtbüchern befinden sich apothekengeschichtliche Abhandlungen und Aufsätze?

11. In welchem Archiv, Bibliothek, Regierungsakten, Gesundheitsamt, Ratshaus befinden sich Unterlagen zum Quellenstudium über die Geschichte Ihres Ortes und Ihrer Umgebung?

12. Ist das Apothekengebäude selbst oder ein Teil desselben historisch wertvoll? Wird ein Bild evtl. Foto der Apotheke erbeten)

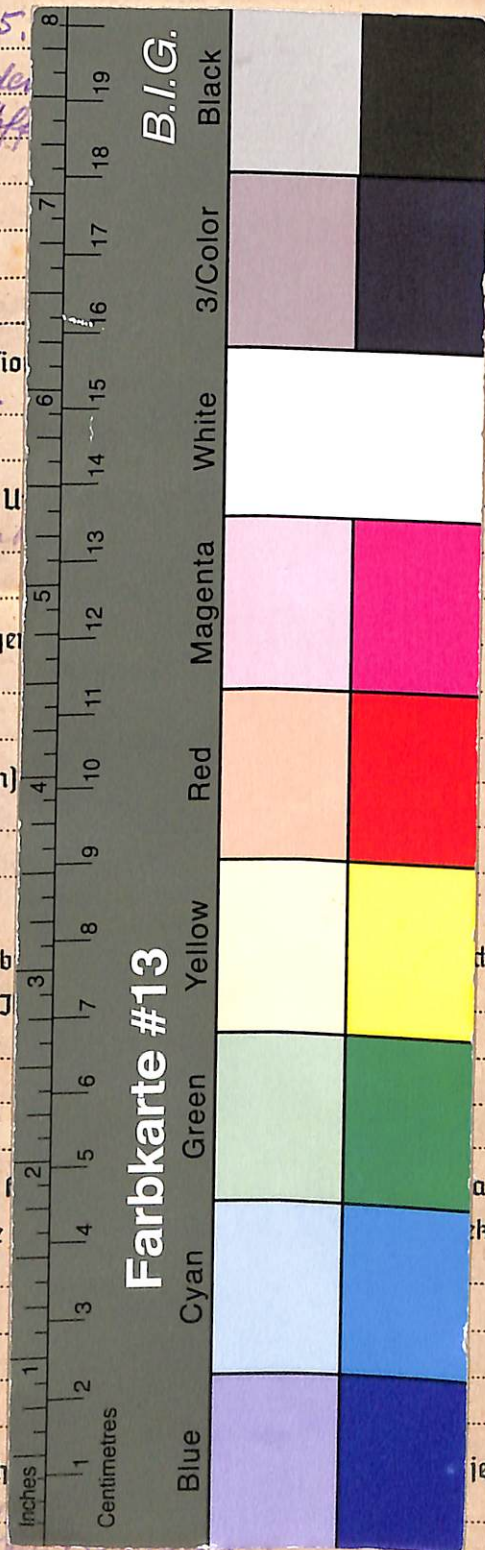

Dieses Digitalisat enthält den Original-Fragebogen (gegebenenfalls samt Anlagen) und die zugehörigen biographischen Karteikarten aus Vesters Archiv zur Apothekengeschichte. Der entsprechende Katalogeintrag mit weiteren Angaben und Normdatensätzen findet sich im Nachlassportal Kalliope (<http://kalliope-verbund.info/DE-611-BF-71912>).

Weitergehende Anlagen zu diesem Fragebogen befinden sich nicht in der Archivmappe.

This scan contains the original questionnaire together with enclosures and related biographical index cards. The corresponding catalogue entry with further information and authorities is part of the online portal Kalliope (see below). The archival folder does not contain (further) enclosures of this questionnaire.

Katalog:

Nachlass-Portal Kalliope

<https://kalliope-verbund.info>



Archiv:

Institut für Geschichte, Theorie und Ethik der Medizin

Medizinische Fakultät der

Heinrich-Heine-Universität Düsseldorf

Moorenstr. 5, D-40225 Düsseldorf, Germany

Tel. +49 (0)211/81-06464 <bibgte@hhu.de>

www.histmed.hhu.de

Zitierweise: UnivInst HistMed Ddf / VAA /

+ top[ographisch; oder: bio(graphisch)] + Signatur



Projekt:

Erschließung und Digitalisierung apothekenhistorischer Fragebögen (1925-55) und Korrespondenz in „Vesters Archiv“ für die Gemeinsame Normdatei (GND),

<https://www.uniklinik-duesseldorf.de/vester>

gefördert durch die Deutsche
Forschungsgemeinschaft (Nr. 504014379)



Digitalisate:

Forschungsdaten-Repository Zenodo

https://zenodo.org/communities/univinsthistmedddf_vaa_

