

An alle Apotheken!

Fragebogen

zur Erforschung der Geschichte der deutschen Apotheken (Angaben
auch über noch zerstörte Apotheken u. Neu-Konzessionen erbeten).

(Bitte mit Maschinenschrift oder Tintenstift ausfüllen.)

1. Ort, Straße, Nr. B ü h l /Baden
2. Name der Apotheke Stadt-Apotheke
3. jetziger Besitzer (seit wann?) Dr. Max Ewald (seit 1920)
4. Besitzerfolge (möglichst mit Datenangabe) von 1889 - 1920 Wilh. Ewald (mein Vater)
vorher Bofinger Julius
5. Apotheken-Betriebsrecht (Privileg, Realkonzession, Personalkonzession) Privileg
6. Gründungsdatum 27. März 1786
7. Welche Gründungsakten, Privilegien, Konzessions- oder sonstige Urkunden sind noch vorhanden? (Evtl. Abschrift oder Fotokopie erbeten) Original-Urkunde durch Karl Friedrich, Markgraf zu
Baden & Hochberg
8. Existiert eine Ortschronik? nein Wo erschienen und einzusehen? .
- Enthält sie Ausführungen über die Geschichte Ihrer Apotheke? nein
9. Wurde die Geschichte Ihrer Apotheke bereits bearbeitet (von wem?) nein
- Wo erschienen? .
- Festschrift oder Zeitungsartikel erbeten (evtl. nur leihweise).
10. In welchen Chroniken, Jahrbüchern, Heimat(Jahr)büchern, Stadtbüchern, Stadtgeschichten, Heimatgeschichten usw. befinden sich apothekengeschichtliche Abhandlungen und Aufsätze Ihrer Stadt und Ihres Kreises?
unbekannt
11. In welchem Archiv, Bibliothek, Regierungsakten, Gesundheitsamt, Kirchenbüchern, Grundbüchern, Gerichtsakten oder Ratsakten befinden sich Unterlagen zum Quellenstudium über die Geschichte Ihrer Apotheke, der Apotheken Ihres Ortes und Ihrer Umgebung? unbekannt
12. Ist das Apothekengebäude selbst oder ein Teil desselben historisch von Interesse oder Bedeutung? (In jedem Fall wird ein Bild evtl. Foto der Apotheke erbeten) nein

13. Wie lange befindet sich die Apotheke im selben Gebäude, oder wo lag sie früher (evtl. seit wann zerstört)?
(Bitte Bericht über Schwierigkeiten beim Neuaufbau in der Anlage beifügen!)

seit ungefähr im Jahre 1820

14. Besteht Möglichkeit des Ankaufs pharmaziegeschichtlicher Werke sowie älterer Jahrgänge (gebunden oder ungebunden bis 1945) von

Pharmazeutische Zeitung

Apotheker-Zeitung

Süddeutsche Apotheker-Zeitung

Pharmazeutische Centralhalle

Schweizer Apotheker-Zeitung

Mitteilungen der Deutschen Pharmazeut. Ges.

Illustrierter Apotheker-Kalender

Berichte der Deutschen Pharmazeut. Ges.

Berlinisches Jahrbuch der Pharmazie

Pharmazeutische Post

Archiv der Pharmazie

Handbuch der Apothekerschaft

Jahresberichte der Pharmazie

Centralblatt für Pharmazie und Chemie

Jahresberichte der Firma Caesar u. Coret (Halle)

Mercks Jahresberichte

Berichte der Firma Promonta (Hamburg)

Poggendorffs Annalen

Pharmazeutische Nachrichten

Pharmazeutischer (Apotheker)-Kalender

Reichsapotheken-Register (1938)

nein

Da es sich um die Erfassung und Rettung wertvollen pharmaziegeschichtlichen Kulturgutes und wichtiger Unterlagen zum Quellenstudium der Geschichte unseres Standes handelt, die ich bestrebt bin, in einem Gesamtarchiv zusammenzufassen, um es nach Abschluß meiner Arbeiten den Fachkreisen zugänglich zu machen, wäre ich Ihnen für eine möglichst genaue Beantwortung vorstehender Fragen sehr dankbar.

Ich beabsichtige die Auswertung der einzelnen Fragebogen vorzunehmen und zu veröffentlichen, um so eine Grundlage zu schaffen, auf der weitere Forschungen möglich sind und möchte dabei auch Ihr Material verwenden.

Sie erhalten diesen Bogen nun zum zweiten Male, in der Annahme, daß der erste verloren ging. Es geht mir um möglichst **vollständige** Erfassung der Daten **aller** deutschen Apotheken und so bitte ich Sie höflichst, auch wenn nur wenige geschichtliche Ereignisse vorliegen, mir diese bekannt zu geben.

Hochachtungsvoll!

Dr. Helmut Vester

An

fern Apotheke **Dr. Helmut Vester**

Löwen-Apotheke

(22a) Düsseldorf

Schwanenmacht 25

Polizeiliche Meldestelle
der
Stadt Bühl (Baden)

Abfender:

Ewald Dr. Max (* Bühl, 19. XII. 1894)

übern. die väterl. (Willy Ewald'sche)

Apoth. = Bühl.

W. Zimmermann

"Apotheken u. Apotheker in Baden"

In: Südd. Ap.-Ztg. 1940/ S.

107

Ewald, Dr. Marx (* 1894, appr.
1921)

Bes. d. Stadt-Apoth. (Priv.) =
Bühl, Baden

Bundes-Apotheken-
Register/1959, S. 10/33

Bühl: Baden Ernst, Dr. Max (1921)
Kunst-Op. 1937/38 als B.
(Priv.)

Bühl/Baden

E W A I D , Dr.

2. Route

Stadt-Apotheke

23.6.49

2,852

Defters Archiv

für Geschichte des deutschen Apothekenwesens

Düsseldorf

Löwen-Apotheke - Schwanenmarkt 25

Düsseldorf, 1948

Zweite Zusendung des Fragebogens mit der
herzlichen Bitte um baldmöglichste Rücksendung**An alle Apotheken!****Fragebogen**zur Erforschung der Geschichte der deutschen Apotheken (Angaben
auch über noch zerstörte Apotheken u. Neu-Konzessionen erbeten).

(Bitte mit Maschinenschrift oder Tintenstift ausfüllen.)

1. Ort, Straße, Nr. **B ü h l /Baden**
2. Name der Apotheke **Stadt-Apotheke**
3. Jetziger Besitzer (seit wann?) **Dr. Max Ewald (seit 19**
4. Besitzerfolge (möglichst mit Datenangabe) **von 1889 - 1920**
vorher Bofinger Julius
5. Apotheken-Betriebsrecht (Privileg, Realkonzession, Personalkonzession)
6. Gründungsdatum **27. März 1786**
7. Welche Gründungsakten, Privilegien, Konzessions- oder sonstige Urku
oder Fotokopie erbeten) **Original-Urkunde durch Karl**
Baden & Hochberg
8. Existiert eine Ortschronik? **nein** Wo erschienen und einzusehen?
- Enthält sie Ausführungen über die Geschichte Ihrer Apotheke? **nein**
9. Wurde die Geschichte Ihrer Apotheke bereits bearbeitet (von wem?)
- Wo erschienen?
- Festschrift oder Zeitungsartikel erbeten (evtl. nur leihweise).
10. In welchen Chroniken, Jahrbüchern, Heimat(Jahr)büchern, Stadtbü
befinden sich apothekengeschichtliche Abhandlungen und Aufsätze Ihr
unbekannt
11. In welchem Archiv, Bibliothek, Regierungsakten, Gesundheitsamt, Ki
Ratsakten befinden sich Unterlagen zum Quellenstudium über die
Ortes und Ihrer Umgebung? **unbekannt**
12. Ist das Apothekengebäude selbst oder ein Teil desselben historisch
wird ein Bild evtl. Foto der Apotheke erbeten) **nein**

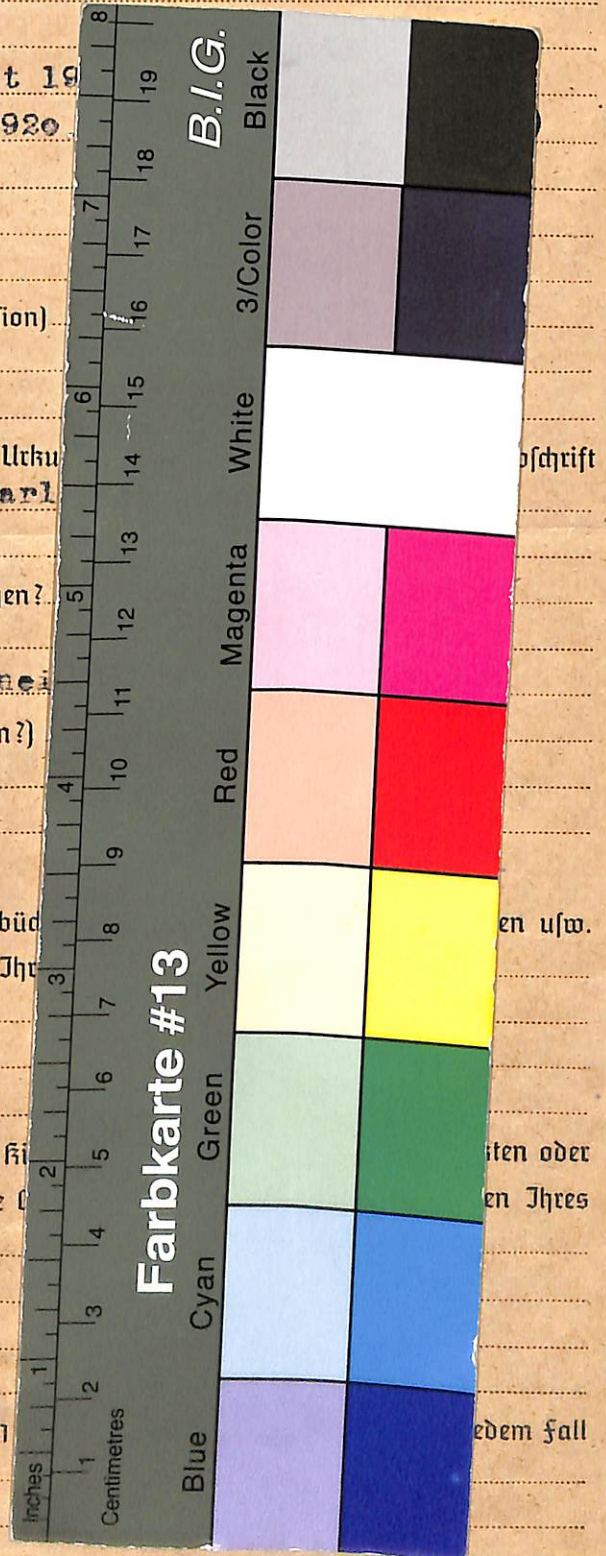

Dieses Digitalisat enthält den Original-Fragebogen (gegebenenfalls samt Anlagen) und die zugehörigen biographischen Karteikarten aus Vesters Archiv zur Apothekengeschichte. Der entsprechende Katalogeintrag mit weiteren Angaben und Normdatensätzen findet sich im Nachlassportal Kalliope (<http://kalliope-verbund.info/DE-611-BF-71912>).

Weitergehende Anlagen zu diesem Fragebogen befinden sich nicht in der Archivmappe.

This scan contains the original questionnaire together with enclosures and related biographical index cards. The corresponding catalogue entry with further information and authorities is part of the online portal Kalliope (see below). The archival folder does not contain (further) enclosures of this questionnaire.

Katalog:

Nachlass-Portal Kalliope

<https://kalliope-verbund.info>



Archiv:

Institut für Geschichte, Theorie und Ethik der Medizin

Medizinische Fakultät der

Heinrich-Heine-Universität Düsseldorf

Moorenstr. 5, D-40225 Düsseldorf, Germany

Tel. +49 (0)211/81-06464 <bibgte@hhu.de>

www.histmed.hhu.de

Zitierweise: UnivInst HistMed Ddf / VAA /

+ top[ographisch; oder: bio(graphisch)] + Signatur



Projekt:

Erschließung und Digitalisierung apothekenhistorischer Fragebögen (1925-55) und Korrespondenz in „Vesters Archiv“ für die Gemeinsame Normdatei (GND),

<https://www.uniklinik-duesseldorf.de/vester>

gefördert durch die Deutsche
Forschungsgemeinschaft (Nr. 504014379)



Digitalisate:

Forschungsdaten-Repository Zenodo

https://zenodo.org/communities/univinsthistmedddf_vaa_

