

Nr. 4915

Eingegangen am:

Fragebogen

Gesammelt von
Apotheker Güntzel-Lingner

1. Staat: Preussen
2. Ort: Osnabrück
3. ev. Stadtteil:
4. Straße und Nr.: Bahnhofstr. 103
5. Name der Apotheke: Marian-Apotheke
6. Jetziger Besitzer: Gesamter Vorname
7. Seit wann: Febr. 11.
8. Wann wurde die Apotheke gegründet, ev. wann mutmaßlich: 1904 als Jünglingsapothek von
Thymer & Hemmerde
9. Wie lange befindet sich die Apotheke im selben Gebäude: seit 1904 in Münsterstrasse
10. Ist bekannt, ob außer der jetzigen, resp. den jetzigen Apotheken in früheren Zeiten noch andere Apotheken existierten: Nein
11. Sind Gründungsakten oder Privilegien oder sonstige Urkunden vorhanden: nein
12. Wie hießen Ihre Vorgänger, soweit sie sich noch feststellen lassen und wann besaßen diese die Apotheke:
13. Existiert eine Ortschronik und wo ist diese erschienen, resp. einzusehen: nein
14. Ist die Geschichte Ihrer Apotheke schon irgendwie bearbeitet worden und von wem: nein
15. Sind aus Ihrer Apotheke irgendwelche berühmte Fachgenossen hervorgegangen: nein
16. Sind in den Kirchenbüchern, Grundbüchern, Gerichtsakten oder Ratsakten irgendwelche Unterlagen vorhanden: nein
17. Beansprucht das Apothekengebäude selbst irgendwelches historisches Interesse:
(wenn irgendwie möglich ist ein Bild (auf Postkarte, Rezeptkuvert usw. genügt) erwünscht) nein
18. Zahlen Sie irgend einen Canon für Ihr Privileg und wohin?:

Danert, Hermann

Bes. = Böhen Lr. Wma, Marien-Apoth.

(s.P. (v. 1. IV. 1944 - 1. IV. 52) war Ap. Penne-
liese Stolze, geb. Schmitz * 1916 = D. d. d. d.
Ap. Alfons St.)

vgl. VA - Biogr. Nr. 1115

Löwen/Vrs.

Maria/Maria-

Ap. (P.L.A.)

Dauert, Hermann (1892)✓

1937/38 alt B.
=

Nr. 4915

Eingegangen am:

Fragebogen

1. Staat: *Preussen*
2. Ort: *Osnabrück*
3. ev. Stadtteil:
4. Straße und Nr.: *Bahnhofstr. 103*
5. Name der Apotheke: *Marian-Apotheke*
6. Jetziger Besitzer: *Georg von Voss*
7. Seit wann: *Febr. 11.*
8. Wann wurde die Apotheke gegründet, ev. wann mutmaßlich: *1840 u. 1841*
9. Wie lange befindet sich die Apotheke im selben Gebäude: *27 Jahre*
10. Ist bekannt, ob außer der jetzigen, resp. den jetzigen Apotheken existierten: *Nein*
11. Sind Gründungsakten oder Privilegien oder sonstige Urkunden vorhanden:
12. Wie hießen Ihre Vorgänger, soweit sie sich noch feststellen lassen:
13. Existiert eine Ortschronik und wo ist diese erschienen, resp. in welcher Zeitung:
14. Ist die Geschichte Ihrer Apotheke schon irgendwie bearbeitet:
15. Sind aus Ihrer Apotheke irgendwelche berühmte Fachgenossen hervorgegangen:
16. Sind in den Kirchenbüchern, Grundbüchern, Gerichtsakten oder sonstigen Urkunden vorhanden: *Nein*
17. Beansprucht das Apothekengebäude selbst irgendwelches historisches Interesse (wenn irgendwie möglich ist ein Bild (auf Postkarte, Rezeptkuvert usw.) beizufügen):
18. Zahlen Sie irgend einen Canon für Ihr Privileg und wohin?:

Gesammelt von
Apotheker Güntzel-Lingner

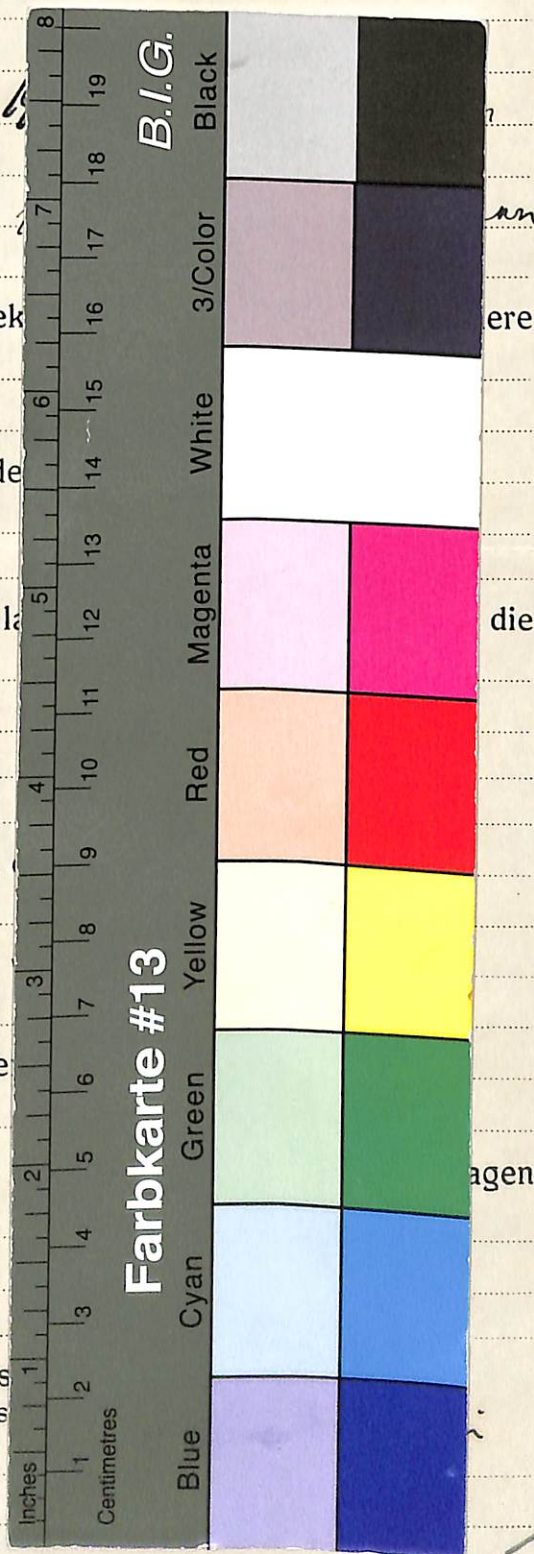

Dieses Digitalisat enthält den Original-Fragebogen (gegebenenfalls samt Anlagen) und die zugehörigen biographischen Karteikarten aus Vesters Archiv zur Apothekengeschichte. Der entsprechende Katalogeintrag mit weiteren Angaben und Normdatensätzen findet sich im Nachlassportal Kalliope (<http://kalliope-verbund.info/DE-611-BF-71912>).

Weitergehende Anlagen zu diesem Fragebogen befinden sich nicht in der Archivmappe.

This scan contains the original questionnaire together with enclosures and related biographical index cards. The corresponding catalogue entry with further information and authorities is part of the online portal Kalliope (see below). The archival folder does not contain (further) enclosures of this questionnaire.

Katalog:

Nachlass-Portal Kalliope

<https://kalliope-verbund.info>

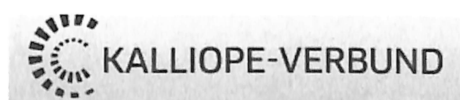

Archiv:

Institut für Geschichte, Theorie und Ethik der Medizin

Medizinische Fakultät der

Heinrich-Heine-Universität Düsseldorf

Moorenstr. 5, D-40225 Düsseldorf, Germany

Tel. +49 (0)211/81-06464 <bibgte@hhu.de>

www.histmed.hhu.de

Zitierweise: UnivInst HistMed Ddf / VAA /

+ top[ographisch; oder: bio(graphisch)] + Signatur



Projekt:

Erschließung und Digitalisierung apothekenhistorischer Fragebögen (1925-55) und Korrespondenz in „Vesters Archiv“ für die Gemeinsame Normdatei (GND),

<https://www.uniklinik-duesseldorf.de/vester>

gefördert durch die Deutsche
Forschungsgemeinschaft (Nr. 504014379)



Digitalisate:

Forschungsdaten-Repository Zenodo

https://zenodo.org/communities/univinsthistmedddf_vaa_

