

# An alle Apotheken!

## Fragebogen zur Erforschung der Geschichte der deutschen Apotheken (Angaben auch über zerstörte Apotheken erbeten).

1. Ort, Straße, Nr. Bochum / Westf Grosse Beckstr-Ecke Bongard Strasse
2. Name der Apotheke Einhorn-Apotheke
3. Jähriger Besitzer (seit wann?) seit 1 Okt 1936
4. Besitzerfolge (möglichst mit Datenangabe) Schweling, Oppermann, Hense, Dr. Römer  
genaue Daten sind nicht bekannt
5. Apotheken-Betriebsrecht (Privileg, Realkonzession, Personalkonzession) =====
6. Gründungsdatum ist nicht genau bekannt, Apotheke ist mit Sicherheit 250 J. alt
7. Welche Gründungsakten, Privilegien, Konzessions- oder sonstige Urkunden sind noch vorhanden? (Evtl. Abschrift oder Fotokopie erbeten) Konzessionsurkunden Oppermann, Hense, Dr. Römer sind vorhanden
8. Existiert eine Ortschronik? nein Wo erschienen und einzusehen?
- Enthält sie Ausführungen über die Geschichte Ihrer Apotheke?
9. Wurde die Geschichte Ihrer Apotheke bereits bearbeitet (von wem)? nein  
Wo erschienen?  
Festschrift oder Zeitungsartikel erbeten (evtl. nur leihweise).
10. In welchen Chroniken, Jahrbüchern, Heimat(Jahr)büchern, Stadtbüchern, Stadtgeschichten, Heimatgeschichten usw. befinden sich apothekengeschichtliche Abhandlungen und Aufsätze Ihrer Stadt und Ihres Kreises?
11. In welchem Archiv, Bibliothek, Regierungsakten, Gesundheitsamt, Kirchenbüchern, Grundbüchern, Gerichtsakten oder Ratsakten befinden sich Unterlagen zum Quellenstudium über die Geschichte Ihrer Apotheke, der Apotheken Ihres Ortes und Ihrer Umgebung? nicht bekannt
12. Ist das Apothekengebäude selbst oder ein Teil desselben historisch von Interesse oder Bedeutung? (In jedem Fall wird ein Bild evtl. Foto der Apotheke erbeten)  
Das ganze Apothekengebäude wurde ~~wurde~~ am 13.6.43(1. Pfingsttag) restlos zerstört und ist heute völlig dem Erdboden gleichgemacht.  
Ab 1.10.43 habe ich bis zur Wiedereröffnung meiner Apotheke die Wittekindapotheke in Hausberge/Porta gepachtet.



13. Wie lange befindet sich die Apotheke im selben Gebäude, oder wo lag sie früher (evtl. seit wann zerstört)?

14. Besteht Möglichkeit des Ankaufs pharmaziegeschichtlicher Werke sowie älterer Jahrgänge (gebunden oder ungebunden bis 1945) von

Pharmazeutische Zeitung  
Apotheker-Zeitung  
Süddeutsche Apotheker-Zeitung  
Pharmazeutische Centralhalle  
Schweizer Apotheker-Zeitung

Pharmazeutische Post  
Archiv der Pharmazie  
Handbuch der Apothekerschaft  
Jahresberichte der Pharmazie  
Pharmazeutische Monatshefte

Da es sich um die Erfassung und Rettung wertvollen pharmaziegeschichtlichen Kulturgutes und wichtiger Unterlagen zum Quellenstudium der Geschichte unseres Standes handelt, die ich bestrebt bin, in einem Gesamtarchiv zusammenzufassen, um es nach Abschluß meiner Arbeiten den Fachkreisen zugänglich zu machen, wäre ich Ihnen für eine möglichst genaue Beantwortung vorstehender Fragen sehr dankbar.

Ich beabsichtige in Kürze die Auswertung der einzelnen Fragebogen vorzunehmen und zu veröffentlichen, um so Grundlage zu schaffen, auf der weitere Forschungen möglich sind und möchte dabei auch Ihr Material verwenden.

Hochachtungsvoll!

*Dr. Helmut Vester*

An

herrn Apotheker Dr. Helmut Vester

Löwen-Apotheke

(220) Düsseldorf

Schönemannstr. 25

WITTEKIND-APOTHEKE  
Dr. Ernst Römer  
HAUSBERGE a. d. Porta

German  
Geschäftlich

21a

Abfendert:





Römer, Dr. Ernst (1900/1930)

ab 1. x. 1936 Les. der Einhorn-  
in Lochmün, Grosse Leckstr-Ecke  
Lougard-Straße (ab 1. x. 1943 Pächter  
der Willekindapoth. in Hainberge, Porta)

Römer L. Ernst

erb. Konz. d. Betr. d. v. ihm käuf.

erb. Finkhorn-Apoth. = Bochum

---

Ap. Zp 51 (1936), 1674, 1364

Römer & phil. Ernst  
hat d. Finkorn-Apoth = Bodinn  
Ränfl. erw.

---

Ap. Zp. 52 (1937), 40



## An alle Apotheken!

Fragebogen zur Erforschung der Geschichte der deutschen Apotheken  
(Angaben auch über zerstörte Apotheken erbeten).

1. Ort, Straße, Nr. Bochum / Westf Grosse Beckstr-Ecke Bongard Strasse
2. Name der Apotheke Einhorn-Apotheke
3. Jähriger Besitzer (seit wann?) seit 1 Okt 1936
4. Besitzerfolge (möglichst mit Datenangabe) Schweling, Oppermann  
genaue Daten sind n
5. Apotheken-Betriebsrecht (Privileg, Realkonzession, Personalkonzession) =====
6. Gründungsdatum ist nicht genau bekannt, Apotheke ist
7. Welche Gründungsakten, Privilegien, Konzessions- oder sonstige Urkunden (oder Fotokopie erbeten) Konzessionsurkunden Oppermann, B  
vorhanden
8. Existiert eine Ortschronik? nein Wo erschienen und einzusehen?
- Enthält sie Ausführungen über die Geschichte Ihrer Apotheke?
9. Wurde die Geschichte Ihrer Apotheke bereits bearbeitet (von wem)? nein  
Wo erschienen?  
Festschrift oder Zeitungsartikel erbeten (evtl. nur leihweise).
10. In welchen Chroniken, Jahrbüchern, Heimat(Jahr)büchern, Stadtbüchern, St  
befinden sich apothekengeschichtliche Abhandlungen und Aufsätze Ihrer Stadt  
-----
11. In welchem Archiv, Bibliothek, Regierungsakten, Gesundheitsamt, Kirchenbüch  
Ratsakten befinden sich Unterlagen zum Quellenstudium über die Geschichte d  
Ortes und Ihrer Umgebung? nicht bekannt
12. Ist das Apothekengebäude selbst oder ein Teil desselben historisch von Interesse  
wird ein Bild evtl. Foto der Apotheke erbeten)

Das ganze Apothekengebäude wurde ~~wurde~~ am 13.6.43  
zerstört und ist heute völlig dem Erdboden gleich  
Ab 1.10.43 habe ich bis zum Wiedereröffnung meine

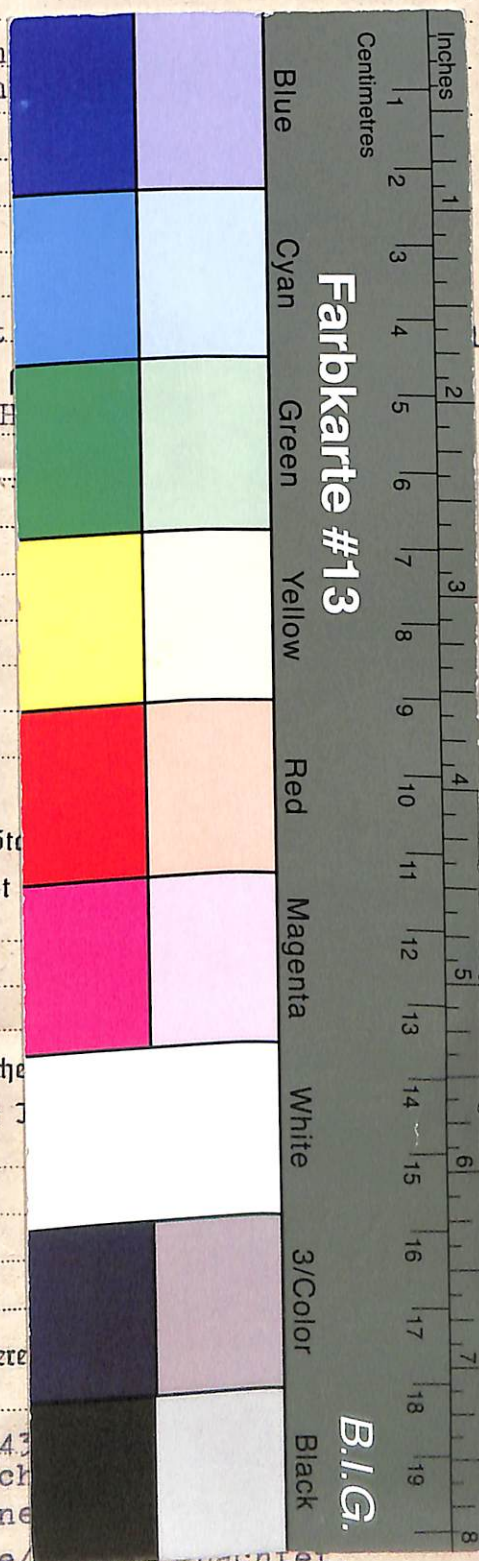



Dieses Digitalisat enthält den Original-Fragebogen (gegebenenfalls samt Anlagen) und die zugehörigen biographischen Karteikarten aus Vesters Archiv zur Apothekengeschichte. Der entsprechende Katalogeintrag mit weiteren Angaben und Normdatensätzen findet sich im Nachlassportal Kalliope ( <http://kalliope-verbund.info/DE-611-BF-71912> ).

Weitergehende Anlagen zu diesem Fragebogen befinden sich nicht in der Archivmappe.

*This scan contains the original questionnaire together with enclosures and related biographical index cards. The corresponding catalogue entry with further information and authorities is part of the online portal Kalliope (see below). The archival folder does not contain (further) enclosures of this questionnaire.*

#### Katalog:

Nachlass-Portal Kalliope

<https://kalliope-verbund.info>



#### Archiv:

Institut für Geschichte, Theorie und Ethik der Medizin

Medizinische Fakultät der

Heinrich-Heine-Universität Düsseldorf

Moorenstr. 5, D-40225 Düsseldorf, Germany

Tel. +49 (0)211/81-06464 <[bibgte@hhu.de](mailto:bibgte@hhu.de)>

[www.histmed.hhu.de](http://www.histmed.hhu.de)

Zitierweise: UnivInst HistMed Ddf / VAA /

+ top[ographisch; oder: bio(graphisch)] + Signatur



#### Projekt:

Erschließung und Digitalisierung apothekenhistorischer Fragebögen (1925-55) und Korrespondenz in „Vesters Archiv“ für die Gemeinsame Normdatei (GND),

<https://www.uniklinik-duesseldorf.de/vester>

gefördert durch die Deutsche Forschungsgemeinschaft (Nr. 504014379)



#### Digitalisate:

Forschungsdaten-Repository Zenodo

[https://zenodo.org/communities/univinsthistmedddf\\_vaa\\_](https://zenodo.org/communities/univinsthistmedddf_vaa_)

