

2849
Zweite Zusendung des Fragebogens mit der
herzlichen Bitte um baldmöglichste Rücksendung
21.6.49

Düsseldorf, 1948

An alle Apotheken!

Fragebogen

zur Erforschung der Geschichte der deutschen Apotheken (Angaben
auch über noch zerstörte Apotheken u. Neu-Konzessionen erbeten).

(Bitte mit Maschinenschrift oder Tintenstift ausfüllen.)

1. Ort, Straße, Nr. B i b l i s (Hessen)
2. Name der Apotheke Apotheke
3. Jetziger Besitzer (seit wann?) Karl Ditzel, seit 1.4.1943
4. Besitzerfolge (möglichst mit Datenangabe) Dörner, Wernisch Stadelmeier, Luther,
Schmiz und Ditzel
5. Apotheken-Betriebsrecht (Privileg, Realkonzession, Personalkonzession) Gemeinde-Apotheke
6. Gründungsdatum unbekannt
7. Welche Gründungsakten, Privilegien, Konzessions- oder sonstige Urkunden sind noch vorhanden? (Evtl. Abschrift oder Fotokopie erbeten) nein
8. Existiert eine Ortschronik? nein Wo erschienen und einzusehen? entf.
- Enthält sie Ausführungen über die Geschichte Ihrer Apotheke? entfällt
9. Wurde die Geschichte Ihrer Apotheke bereits bearbeitet (von wem?) nein
- Wo erschienen? entfällt
- festschrift oder Zeitungsartikel erbeten (evtl. nur leihweise).
10. In welchen Chroniken, Jahrbüchern, Heimat(Jahr)büchern, Stadtbüchern, Stadtgeschichten, Heimatgeschichten usw. befinden sich apothekengeschichtliche Abhandlungen und Aufsätze Ihrer Stadt und Ihres Kreises? entfällt
11. In welchem Archiv, Bibliothek, Regierungsakten, Gesundheitsamt, Kirchenbüchern, Grundbüchern, Gerichtsakten oder Ratsakten befinden sich Unterlagen zum Quellenstudium über die Geschichte Ihrer Apotheke, der Apotheken Ihres Ortes und Ihrer Umgebung? Darmstadt
12. Ist das Apothekengebäude selbst oder ein Teil desselben historisch von Interesse oder Bedeutung? (In jedem Fall wird ein Bild evtl. Foto der Apotheke erbeten) nein

13. Wie lange befindet sich die Apotheke im selben Gebäude, oder wo lag sie früher (evtl. seit wann zerstört)?
(Bitte Bericht über Schwierigkeiten beim Neuaufbau in der Anlage beifügen!)

schon immer in Biblis, Darmstädterstraße 3

14. Besteht Möglichkeit des Ankaufs pharmaziegeschichtlicher Werke sowie älterer Jahrgänge (gebunden oder ungebunden bis 1945) von

Pharmazeutische Zeitung

Apotheker-Zeitung

Süddeutsche Apotheker-Zeitung

Pharmazeutische Centralhalle

Schweizer Apotheker-Zeitung

Mitteilungen der Deutschen Pharmazeut. Ges.

Illustrierter Apotheker-Kalender

Berichte der Deutschen Pharmazeut. Ges.

Berlinisches Jahrbuch der Pharmazie

Pharmazeutische Post

Archiv der Pharmazie

Handbuch der Apothekerschaft

Jahresberichte der Pharmazie

Centralblatt für Pharmazie und Chemie

Jahresberichte der Firma Caesat u. Lorek (Halle)

Mercks Jahresberichte

Berichte der Firma Promonta (Hamburg)

Poggendorffs Annalen

Pharmazeutische Nachrichten

Pharmazeutischer (Apotheker)-Kalender

Reichsapotheken-Register (1938)

nein

Da es sich um die Erfassung und Rettung wertvollen pharmaziegeschichtlichen Kulturgutes und wichtiger Unterlagen zum Quellenstudium der Geschichte unseres Standes handelt, die ich bestrebt bin, in einem Gesamtarchiv zusammenzufassen, um es nach Abschluß meiner Arbeiten den Fachkreisen zugänglich zu machen, wäre ich Ihnen für eine möglichst genaue Beantwortung vorstehender Fragen sehr dankbar.

Ich beabsichtige die Auswertung der einzelnen Fragebogen vorzunehmen und zu veröffentlichen, um so eine Grundlage zu schaffen, auf der weitere Forschungen möglich sind und möchte dabei auch Ihr Material verwenden.

Sie erhalten diesen Bogen nun zum zweiten Male, in der Annahme, daß der erste verloren ging. Es geht mir um möglichst **vollständige** Erfassung der Daten **aller** deutschen Apotheken und so bitte ich Sie höflichst, auch wenn nur wenige geschichtliche Ereignisse vorliegen, mir diese bekannt zu geben.

Hochachtungsvoll!

Dr. Helmut Vester

An

herrn Apotheker **Dr. Helmut Vester**

Löwen-Apotheke

(22a) Dülfeiborf

Schwannemacht 25

Drucksache!



der Bürgermeister der Gemeinde Biblis.

Abender:

D i t z e l , Karl (1910)

1937 als M. in der Amts.Apoth. (Priv.)
in Herborn (Dillkreis, Wiesbaden/Pr.)

EI

Reichs-Apotheker-
Register/1937

Ditzel, Karl

(1910)

1938 als M. : L. Fallus-Bp. in Frankfurt.
M.

D I T Z E L, Karl

(Pächter)

Biblis, Gemeindeapotheke

Donat: Verzeichnis der Apo-
theken im Reg. Bez. Darm-
stadt nach d. Stand v. 1.7.1950

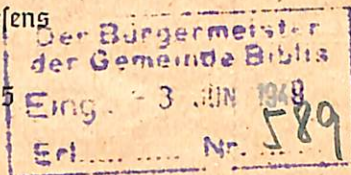

2849
Zweite Zusendung des Fragebogens mit der
herzlichen Bitte um baldmöglichste Rücksendung
21.6.49

Düsseldorf, 1948

An alle Apotheken!

Fragebogen

zur Erforschung der Geschichte der deutschen Apotheken (Angaben
auch über noch zerstörte Apotheken u. Neu-Konzessionen erbeten).

(Bitte mit Maschinenschrift oder Tintenstift ausfüllen.)

1. Ort, Straße, Nr. **B i b l i s (Hessen)**
2. Name der Apotheke **Apotheke**
3. Jetziger Besitzer (seit wann?) **Karl Ditzel, seit 1.4.1943**
4. Besitzerfolge (möglichst mit Datenangabe) **Dörner, Wernisch
Schmiz und Ditzel**
5. Apotheken-Betriebsrecht (Privileg, Realkonzession, Personalkonzession) **C**
6. Gründungsdatum **unbekannt**
7. Welche Gründungsakten, Privilegien, Konzessions- oder sonstige Urkunden
oder Fotokopie erbeten) **nein**
8. Existiert eine Ortschronik? **nein** Wo erschienen und einzusehen?
- Enthält sie Ausführungen über die Geschichte Ihrer Apotheke? **entf.**
9. Wurde die Geschichte Ihrer Apotheke bereits bearbeitet (von wem?) **x**
Wo erschienen? **entfällt**
Festschrift oder Zeitungsartikel erbeten (evtl. nur leihweise).
10. In welchen Chroniken, Jahrbüchern, Heimat(Jahr)büchern, Stadtbüchern
befinden sich apothekengeschichtliche Abhandlungen und Aufsätze Ihrer Apotheke?
entfällt
11. In welchem Archiv, Bibliothek, Regierungsakten, Gesundheitsamt, Kirchen
Ratsakten befinden sich Unterlagen zum Quellenstudium über die Geschichte
Ortes und Ihrer Umgebung? **Darmstadt**
12. Ist das Apothekengebäude selbst oder ein Teil desselben historisch von Interesse?
wird ein Bild evtl. Foto der Apotheke erbeten) **nein**

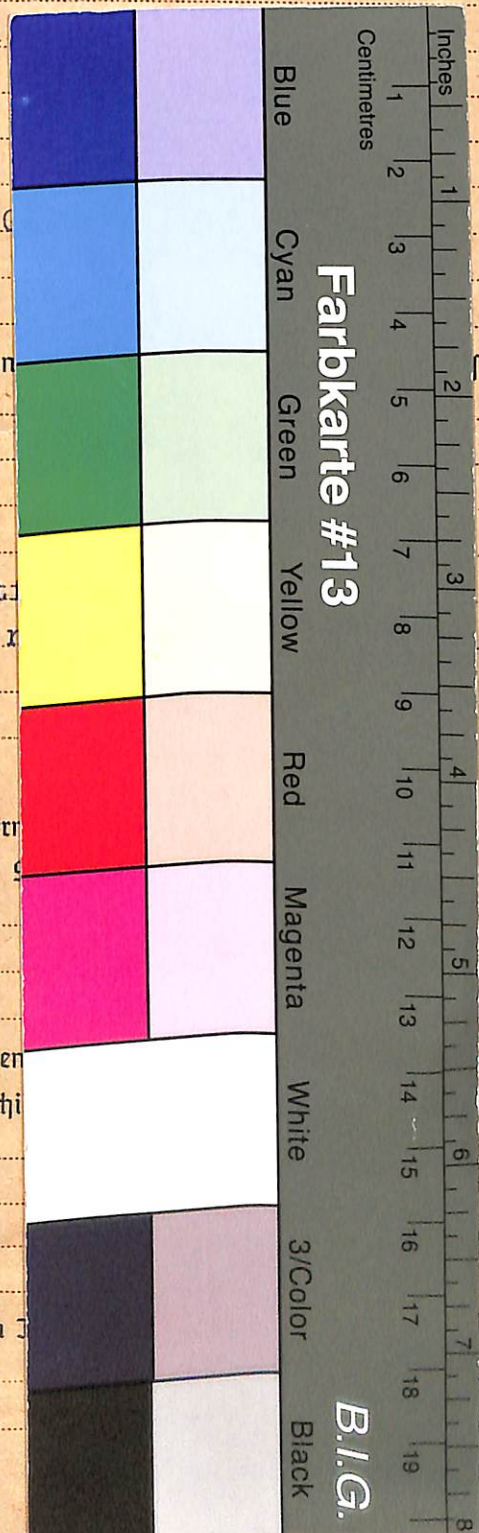

Dieses Digitalisat enthält den Original-Fragebogen (gegebenenfalls samt Anlagen) und die zugehörigen biographischen Karteikarten aus Vesters Archiv zur Apothekengeschichte. Der entsprechende Katalogeintrag mit weiteren Angaben und Normdatensätzen findet sich im Nachlassportal Kalliope (<http://kalliope-verbund.info/DE-611-BF-71912>).

Weitergehende Anlagen zu diesem Fragebogen befinden sich nicht in der Archivmappe.

This scan contains the original questionnaire together with enclosures and related biographical index cards. The corresponding catalogue entry with further information and authorities is part of the online portal Kalliope (see below). The archival folder does not contain (further) enclosures of this questionnaire.

Katalog:

Nachlass-Portal Kalliope

<https://kalliope-verbund.info>



Archiv:

Institut für Geschichte, Theorie und Ethik der Medizin

Medizinische Fakultät der

Heinrich-Heine-Universität Düsseldorf

Moorenstr. 5, D-40225 Düsseldorf, Germany

Tel. +49 (0)211/81-06464 <bibgte@hhu.de>

www.histmed.hhu.de

Zitierweise: UnivInst HistMed Ddf / VAA /

+ top[ographisch; oder: bio(graphisch)] + Signatur



Projekt:

Erschließung und Digitalisierung apothekenhistorischer Fragebögen (1925-55) und Korrespondenz in „Vesters Archiv“ für die Gemeinsame Normdatei (GND),

<https://www.uniklinik-duesseldorf.de/vester>

gefördert durch die Deutsche Forschungsgemeinschaft (Nr. 504014379)



Digitalisate:

Forschungsdaten-Repository Zenodo

https://zenodo.org/communities/univinsthistmedddf_vaa_

