

1124

An alle Apotheken!

Fragebogen zur Erforschung der Geschichte der deutschen Apotheken (Angaben auch über zerstörte Apotheken erbeten).

1. Ort, Straße, Nr. Betzdorf / Sieg, Viktoriastr. 7
2. Name der Apotheke Löwen - Apotheke,
3. Jekiger Besitzer (seit wann?) Ww. Apothekerin Emma Vollbrecht,
4. Besitzerfolge (möglichst mit Datenangabe) Beginn der Apotheke
5. Apotheken-Betriebsrecht (Privileg, Realkonzession, Personalkonzession) Personalkonzession,
6. Gründungsdatum 1902
7. Welche Gründungsakten, Privilegien, Konzessions- oder sonstige Urkunden sind noch vorhanden? (Evtl. Abschrift oder Fotokopie erbeten)
8. Existiert eine Ortschronik? nein Wo erschienen und einzusehen?
- Enthält sie Ausführungen über die Geschichte Ihrer Apotheke?
9. Wurde die Geschichte Ihrer Apotheke bereits bearbeitet (von wem)?
- Wo erschienen?
- festschrift oder Zeitungsartikel erbeten (evtl. nur leihweise).
10. In welchen Chroniken, Jahrbüchern, Heimat(Jahr)büchern, Stadtbüchern, Stadtgeschichten, Heimatgeschichten usw. befinden sich apothekengeschichtliche Abhandlungen und Aufsätze Ihrer Stadt und Ihres Kreises?
11. In welchem Archiv, Bibliothek, Regierungsakten, Gesundheitsamt, Kirchenbüchern, Grundbüchern, Gerichtsakten oder Ratsakten befinden sich Unterlagen zum Quellenstudium über die Geschichte Ihrer Apotheke, der Apotheken Ihres Ortes und Ihrer Umgebung?
12. Ist das Apothekengebäude selbst oder ein Teil desselben historisch von Interesse oder Bedeutung? (In jedem Fall wird ein Bild evtl. Foto der Apotheke erbeten) ausgebombt - Notbetrieb

13. Wie lange befindet sich die Apotheke im selben Gebäude, oder wo lag sie früher (evtl. seit wann zerstört)?
früher: Betzdorf, Wilhelmstr. 1

ausgebombt: 19. Februar 1945

14. Besteht Möglichkeit des Ankaufs pharmaziegeschichtlicher Werke sowie älterer Jahrgänge (gebunden oder ungebunden bis 1945) von

Pharmazeutische Zeitung

Apotheker-Zeitung

Süddeutsche Apotheker-Zeitung

Pharmazeutische Centralhalle

Schweizer Apotheker-Zeitung

Pharmazeutische Post

Archiv der Pharmazie

Handbuch der Apothekerschaft

Jahresberichte der Pharmazie

Pharmazeutische Monatshefte

Da es sich um die Erfassung und Rettung wertvollen pharmaziegeschichtlichen Kulturgutes und wichtiger Unterlagen zum Quellenstudium der Geschichte unseres Standes handelt, die ich bestrebt bin, in einem Gesamtarchiv zusammenzufassen, um es nach Abschluß meiner Arbeiten den Fachkreisen zugänglich zu machen, wäre ich Ihnen für eine möglichst genaue Beantwortung vorstehender Fragen sehr dankbar.

Ich beabsichtige die Auswertung der einzelnen Fragebogen vorzunehmen und zu veröffentlichen, um so eine Grundlage zu schaffen, auf der weitere Forschungen möglich sind und möchte dabei auch Ihr Material verwenden.

Hochachtungsvoll!

Dr. Helmut Vester

An

herrn Apotheker **Dr. Helmut Vester**

Löwen-Apotheke

(22a) Düsseldorf

Schwannemacht 25

Ablendet:



Vollbrecht,
het d. Verm. d. Fieseler'schen Fil. apoth.
= Betzdorf a. Steg m. b. m.

E II

Ph. Ztg. 39 (1894), 607

Vollbrecht, Gustav

Ap. (Rostock) stud. in Wi./Sem.
1887 in Marburg (hat dort d. jäh. Staats-
ex. bestanden)

E III

Ph. Ztg. 32 (1887), 658

Vollbrecht Fürstau

Verm. d. Zweigapoth. = Betzdorf, Rbz.
Koblenz, hat d. Konz. d. Umbändg.
desselben in eine selbst. Apoth. erh.



Ph. Ztg. 48 (1903), 16n

Vollbrecht, Gustav

(1887)

1908 Inh. d. Apoth. = Betzdorf/Koblenz



Ph. Kal., 37 (1908), 78

Betzdorf / Liep
Löwen-Str.
(P.k.)

Vollbrecht, Emma (1920)

1937 alt B.

1124

An alle Apotheken!

Fragebogen zur Erforschung der Geschichte der deutschen Apotheken
(Angaben auch über zerstörte Apotheken erbeten).

1. Ort, Straße, Nr. Betzdorf / Sieg, Viktoriastr. 7
2. Name der Apotheke Löwen - Apotheke,
3. Jetziger Besitzer (seit wann?) Ww. Apothekerin Emma V.
4. Besitzerfolge (möglichst mit Datenangabe) Beginn der Apotheke
5. Apotheken-Betriebsrecht (Privileg, Realkonzession, Personalkonzession)
6. Gründungsdatum 1902
7. Welche Gründungsakten, Privilegien, Konzessions- oder sonstige Urkunden oder Fotokopie erbeten)
8. Existiert eine Ortschronik? nein Wo erschienen und einzusehen?
- Enthält sie Ausführungen über die Geschichte Ihrer Apotheke?
9. Wurde die Geschichte Ihrer Apotheke bereits bearbeitet (von wem)?
- Wo erschienen?
- Festschrift oder Zeitungsartikel erbeten (evtl. nur leihweise).
10. In welchen Chroniken, Jahrbüchern, Heimat(Jahr)büchern, Stadtbüchern befinden sich apothekengeschichtliche Abhandlungen und Aufsätze Ihrer Apotheke?
11. In welchem Archiv, Bibliothek, Regierungsakten, Gesundheitsamt, Kirchenratsakten befinden sich Unterlagen zum Quellenstudium über die Geschichte Ihres Ortes und Ihrer Umgebung?
12. Ist das Apothekengebäude selbst oder ein Teil desselben historisch von Interesse? Wird ein Bild evtl. Foto der Apotheke erbeten)
- ausgebombt - Notbetrieb

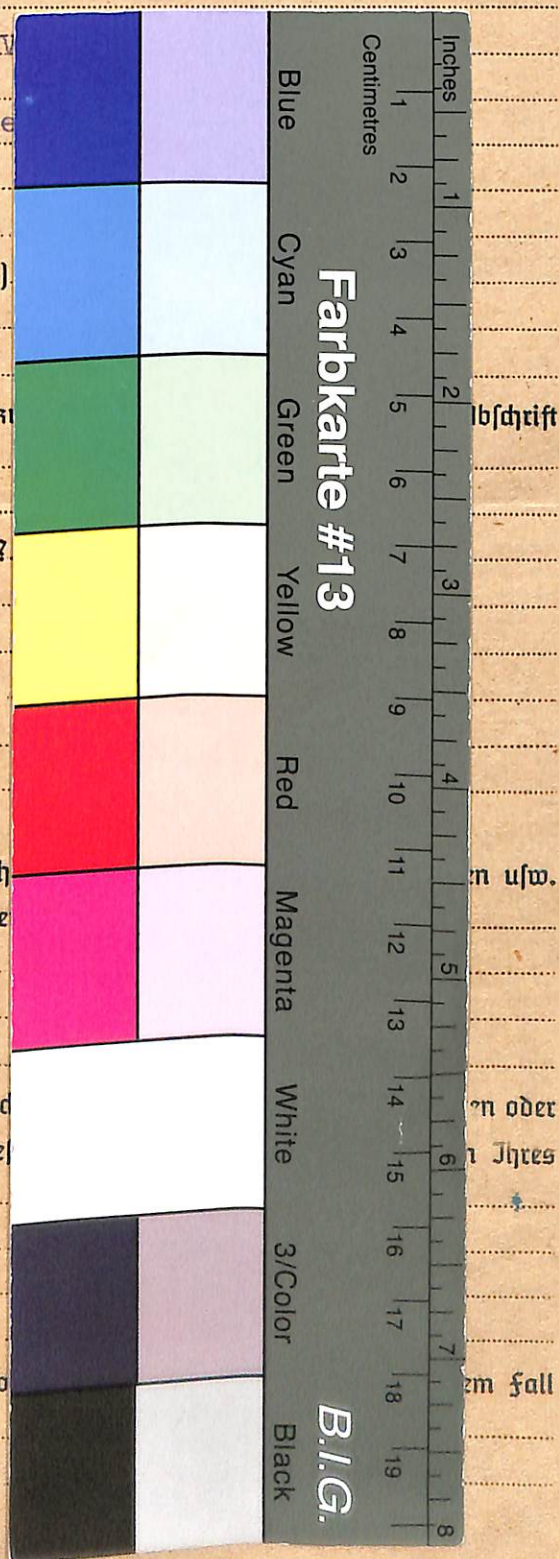

Dieses Digitalisat enthält den Original-Fragebogen (gegebenenfalls samt Anlagen) und die zugehörigen biographischen Karteikarten aus Vesters Archiv zur Apothekengeschichte. Der entsprechende Katalogeintrag mit weiteren Angaben und Normdatensätzen findet sich im Nachlassportal Kalliope (<http://kalliope-verbund.info/DE-611-BF-71912>).

Weitergehende Anlagen zu diesem Fragebogen befinden sich nicht in der Archivmappe.

This scan contains the original questionnaire together with enclosures and related biographical index cards. The corresponding catalogue entry with further information and authorities is part of the online portal Kalliope (see below). The archival folder does not contain (further) enclosures of this questionnaire.

Katalog:

Nachlass-Portal Kalliope

<https://kalliope-verbund.info>



Archiv:

Institut für Geschichte, Theorie und Ethik der Medizin

Medizinische Fakultät der

Heinrich-Heine-Universität Düsseldorf

Moorenstr. 5, D-40225 Düsseldorf, Germany

Tel. +49 (0)211/81-06464 <bibgte@hhu.de>

www.histmed.hhu.de

Zitierweise: UnivInst HistMed Ddf / VAA /

+ top[ographisch; oder: bio(graphisch)] + Signatur



Projekt:

Erschließung und Digitalisierung apothekenhistorischer Fragebögen (1925-55) und Korrespondenz in „Vesters Archiv“ für die Gemeinsame Normdatei (GND),

<https://www.uniklinik-duesseldorf.de/vester>

gefördert durch die Deutsche Forschungsgemeinschaft (Nr. 504014379)



Digitalisate:

Forschungsdaten-Repository Zenodo

https://zenodo.org/communities/univinsthistmedddf_vaa_

