

Nr. 4379.

Eingegangen am: 31. 7. 25

Fragebogen

1. Staat: Preussen
2. Ort: Berlin - Schöneberg
3. ev. Stadtteil: _____
4. Straße und Nr.: Grünmannstr. 64
5. Name der Apotheke: Wittelsbach-Apotheke
6. Jetziger Besitzer: Dr. Gust. Beyers
7. Seit wann: _____
8. Wann wurde die Apotheke gegründet, ev. wann mutmaßlich: 19. April 1911
9. Wie lange befindet sich die Apotheke im selben Gebäude: 19. April 1911
10. Ist bekannt, ob außer der jetzigen, resp. den jetzigen Apotheken in früheren Zeiten noch andere Apotheken existierten: _____
11. Sind Gründungsakten oder Privilegien oder sonstige Urkunden vorhanden: _____
12. Wie hießen Ihre Vorgänger, soweit sie sich noch feststellen lassen und wann besaßen diese die Apotheke: _____
13. Existiert eine Ortschronik und wo ist diese erschienen, resp. einzusehen: _____
14. Ist die Geschichte Ihrer Apotheke schon irgendwie bearbeitet worden und von wem: _____
15. Sind aus Ihrer Apotheke irgendwelche berühmte Fachgenossen hervorgegangen: _____
16. Sind in den Kirchenbüchern, Grundbüchern, Gerichtsakten oder Ratsakten irgendwelche Unterlagen vorhanden: _____
17. Beansprucht das Apothekengebäude selbst irgendwelches historisches Interesse:
(wenn irgendwie möglich ist ein Bild [auf Postkarte, Rezeptkuvert usw. genügt] erwünscht) _____
18. Zahlen Sie irgend einen Canon für Ihr Privileg und wohin?: _____

Gesammelt von
Apotheker Gützel-Lingner

10 h

Beyers, Dr. Kurt

erbh. Konz. Dr. Em. im. mün. Apoth.

= Schöneberg (Prinnewaldstr.)

(Eröffnung abg. Wittenbacher-Apoth. am 19. IV. 1911)

Ap. Lp. 25 (1910) 966
" " 26 (1911) 344



Beysen Dr. Art (approx. 1888)
als (Ap. Kalig = Berlin S., Krankehaus
am Urban (M.)



= Ap. Kal. 1 (1907), L. 5

Blysen

Pächter d. Wilmelsbach-Apoth. =
Berlin-Schöneberg

Ap. Zp. 51 (1936), 1611

EI

Loh.-Pfömlberg
W. Haldbach-Pf.
(P.K.)

Beyers.
1937 alt B.: Wm. Martha
= Beyers

Dr. Beysen

(1888)

1908 Oberapotheker i. d. Apoth. d. Städt.
Krankenhauses am Urban, Grimm-Str. 10-16 =
Berlin



Ph. Kal., 37 (1908), 35

Beyers, Dr.

erster Ap. am Berliner städt. Kranken-
haus am Urban, ist v. Magistrat d. Titel
Oberap. verl. word.



Ph. Zfp. 45 (1900), 490

Blyden L.

Ap. = Fran Rff. O., arbeitet i. Sept. 93 in
L. F. Ritsert's bapt.-chem. Inst. = Blu.

(Inh. L. J. Stahl)

Ph. Ztg. 38 (1893), 602

E III

Blysen, K.
(Frankf. Oden), bestand = Marburg
d-ph. Staatsex.

E III

Ph. Ztg. 33 (1888), 706

Beysen, L.

(Eilenburg), bestand = Messelung d.

Ap.-Jekt-Ex.

E III

Ph. Ztg. 29 (1884), 212

Nr. 4379.

Eingegangen am: 31. 7. 25

Fragebogen

Gesammelt von
Apotheker Güntzel-Lingner

1. Staat: Preussen
2. Ort: Berlin - Schöneberg
3. ev. Stadtteil:
4. Straße und Nr.: Grünspannleipstr. 64
5. Name der Apotheke: Wittke'sbach-Apotheke
6. Jetziger Besitzer: Dr. Ruth Beyers
7. Seit wann:
8. Wann wurde die Apotheke gegründet, ev. wann mutm.
9. Wie lange befindet sich die Apotheke im selben Gebäu
10. Ist bekannt, ob außer der jetzigen, resp. den jetzigen
Apotheken existierten: noch andere
11. Sind Gründungsakten oder Privilegien oder sonstige Ur
12. Wie hießen Ihre Vorgänger, soweit sie sich noch festst
Apotheke: n diese die
13. Existiert eine Ortschronik und wo ist diese erschienen, r
14. Ist die Geschichte Ihrer Apotheke schon irgendwie bearb
15. Sind aus Ihrer Apotheke irgendwelche berühmte Fachger
16. Sind in den Kirchenbüchern, Grundbüchern, Gerichtsakter
vorhanden: Unterlagen
17. Beansprucht das Apothekengebäude selbst irgendwelches
(wenn irgendwie möglich ist ein Bild [auf Postkarte, Rezep
18. Zahlen Sie irgend einen Canon für Ihr Privileg und wohin

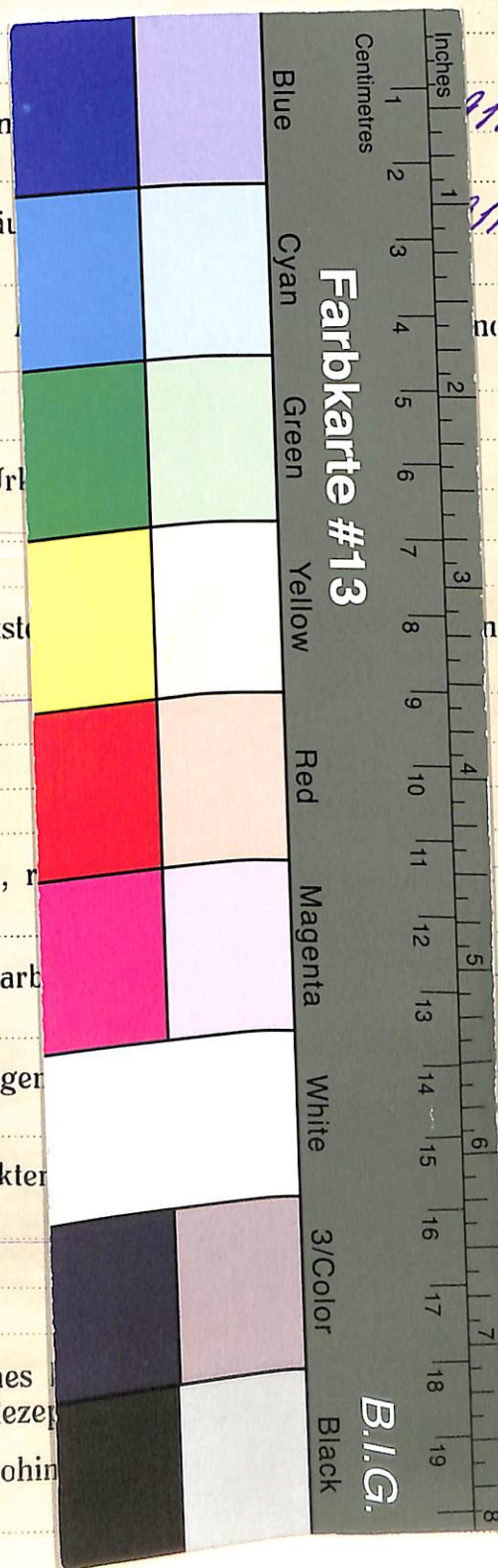

Dieses Digitalisat enthält den Original-Fragebogen (gegebenenfalls samt Anlagen) und die zugehörigen biographischen Karteikarten aus Vesters Archiv zur Apothekengeschichte. Der entsprechende Katalogeintrag mit weiteren Angaben und Normdatensätzen findet sich im Nachlassportal Kalliope (<http://kalliope-verbund.info/DE-611-BF-71912>).

Weitergehende Anlagen zu diesem Fragebogen befinden sich nicht in der Archivmappe.

This scan contains the original questionnaire together with enclosures and related biographical index cards. The corresponding catalogue entry with further information and authorities is part of the online portal Kalliope (see below). The archival folder does not contain (further) enclosures of this questionnaire.

Katalog:

Nachlass-Portal Kalliope

<https://kalliope-verbund.info>

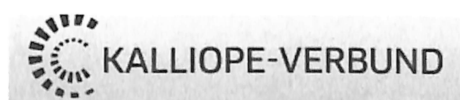

Archiv:

Institut für Geschichte, Theorie und Ethik der Medizin

Medizinische Fakultät der

Heinrich-Heine-Universität Düsseldorf

Moorenstr. 5, D-40225 Düsseldorf, Germany

Tel. +49 (0)211/81-06464 <bibgte@hhu.de>

www.histmed.hhu.de

Zitierweise: UnivInst HistMed Ddf / VAA /

+ top[ographisch; oder: bio(graphisch)] + Signatur



Projekt:

Erschließung und Digitalisierung apothekenhistorischer Fragebögen (1925-55) und Korrespondenz in „Vesters Archiv“ für die Gemeinsame Normdatei (GND),

gefördert durch die Deutsche Forschungsgemeinschaft (Nr. 504014379)

<https://www.uniklinik-duesseldorf.de/vester>



Digitalisate:

Forschungsdaten-Repository Zenodo

https://zenodo.org/communities/univinsthistmedddf_vaa_

