

An alle Apotheken!

Fragebogen zur Erforschung der Geschichte der deutschen Apotheken (Angaben auch über zerstörte Apotheken erbeten).

Berlin N 58 Kastanienallee 2

1. Ort, Straße, Nr.
2. Name der Apotheke ... Apotheke zum Eisernen Kreuz und Drogenhandlung
3. Jetziger Besitzer (seit wann?) ... Apotheker Hans-Jochen Koßmann 1. Sept. 1936
4. Besitzerfolge (möglichst mit Datenangabe) ... Emil Fischer 1884-1904, Dr. Ludwig Koch 1904-1906, Dr. Otto Lusch 1906-1911, Julius Friedländer 1911-1936
5. Apotheken-Betriebsrecht (Privileg, Realkonzession, Personalkonzession) ... Realkonzession vom 14. Mai 1884.
6. Gründungsdatum ... 14. Mai 1884
7. Welche Gründungsakten, Privilegien, Konzessions- oder sonstige Urkunden sind noch vorhanden? (Evtl. Abschrift oder Fotokopie erbeten) ... Konzession vorhanden.
8. Existiert eine Ortschronik? ... Wo erschienen und einzusehen?
9. Enthält sie Ausführungen über die Geschichte Ihrer Apotheke?
9. Wurde die Geschichte Ihrer Apotheke bereits bearbeitet (von wem)?
- Wo erschienen?
- Festschrift oder Zeitungsartikel erbeten (evtl. nur leihweise).
10. In welchen Chroniken, Jahrbüchern, Heimat(Jahr)büchern, Stadtbüchern, Stadtgeschichten, Heimatgeschichten usw. befinden sich apothekengeschichtliche Abhandlungen und Aufsätze Ihrer Stadt und Ihres Kreises?
11. In welchem Archiv, Bibliothek, Regierungsakten, Gesundheitsamt, Kirchenbüchern, Grundbüchern, Gerichtsakten oder Ratsakten befinden sich Unterlagen zum Quellenstudium über die Geschichte Ihrer Apotheke, der Apotheken Ihres Ortes und Ihrer Umgebung?
12. Ist das Apothekengebäude selbst oder ein Teil desselben historisch von Interesse oder Bedeutung? (In jedem Fall wird ein Bild evtl. Foto der Apotheke erbeten)

13. Wie lange befindet sich die Apotheke im selben Gebäude, oder wo lag sie früher (evtl. seit wann zerstört)?
Seit ~~1908~~ ^{der Gründung des} ~~an~~ ¹⁹⁰⁸ selben Gebäude. Dr. Lusch baute (in diesem Jahre) das
Apothekengebäude von Grund neu auf. Die Fassade der Apotheke ist
1922 und 1930 geändert worden.

14. Besteht Möglichkeit des Ankaufs pharmaziegeschichtlicher Werke sowie älterer Jahrgänge (gebunden oder ungebunden bis 1945) von

Pharmazeutische Zeitung

Apotheker-Zeitung

Süddeutsche Apotheker-Zeitung

Pharmazeutische Centralhalle

Schweizer Apotheker-Zeitung

Pharmazeutische Post

Archiv der Pharmazie

Handbuch der Apothekerschaft

Jahresberichte der Pharmazie

Pharmazeutische Monatshefte

Da es sich um die Erfassung und Rettung wertvollen pharmaziegeschichtlichen Kulturgutes und wichtiger Unterlagen zum Quellenstudium der Geschichte unseres Standes handelt, die ich bestrebt bin, in einem Gesamtarchiv zusammenzufassen, um es nach Abschluß meiner Arbeiten den Fachkreisen zugänglich zu machen, wäre ich Ihnen für eine möglichst genaue Beantwortung vorstehender Fragen sehr dankbar.

Ich beabsichtige die Auswertung der einzelnen Fragebogen vorzunehmen und zu veröffentlichen, um so eine Grundlage zu schaffen, auf der weitere Forschungen möglich sind und möchte dabei auch Ihr Material verwenden.

Hochachtungsvoll!

Dr. Helmut Vester

An

herrn Apotheker Dr. Helmut Vester

Löwen-Apotheke

(22a) Dürfeldorf

Schwannemacht 25

tsche Post

Abblender:

KOSSMANN, Hans-Jochen

Berlin, Apotheke zum Eisernen
Kreuz, Bes. von 1936 bis

Top.Fr.V. 1666

BM

Berlin, N58
Ap. zum Eisener-
Verlitz (R.K.)

Kossmann, Hans-Joachim (1935)

1937 als B.
=

Kossmann, Hans Jochen

Reinpte d. Ap. zum eisernen Kreuz
= Berlin N 58

Ap. 24p. 51 (1936), 1559



1666

An alle Apotheken!

Fragebogen zur Erforschung der Geschichte der deutschen Apotheken
(Angaben auch über zerstörte Apotheken erbeten).

Berlin N 58 Kastanienallee 2

1. Ort, Straße, Nr.
2. Name der Apotheke ..Apotheke zum Eisernen Kreuz und D...
3. jetziger Besitzer (seit wann?) ..Apotheker Hans-Jochen Koßmann
4. Besitzerfolge (möglichst mit Datenangabe) ..Emil Fischer 1884-190...
- 1904-1906, Dr. Otto Lusch 1906-1911, Julius Fri

5. Apotheken-Betriebsrecht (Privileg, Realkonzession, Personalkonzession) ..Rea
- 1884.

6. Gründungsdatum ..14. Mai 1884

7. Welche Gründungsakten, Privilegien, Konzessions- oder sonstige Urkunden
oder Fotokopie erbeten) ..Konzession vorhanden.

8. Existiert eine Ortschronik? Wo erschienen und einzusehen?

Enthält sie Ausführungen über die Geschichte Ihrer Apotheke?

9. Wurde die Geschichte Ihrer Apotheke bereits bearbeitet (von wem)?

Wo erschienen?

Festschrift oder Zeitungsartikel erbeten (evtl. nur leihweise).

10. In welchen Chroniken, Jahrbüchern, Heimat(Jahr)büchern, Stadtbüchern,
befinden sich apothekengeschichtliche Abhandlungen und Aufsätze Ihrer Sta

11. In welchem Archiv, Bibliothek, Regierungsakten, Gesundheitsamt, Kirchenbü
Ratsakten befinden sich Unterlagen zum Quellenstudium über die Geschicht
Ortes und Ihrer Umgebung?

12. Ist das Apothekengebäude selbst oder ein Teil desselben historisch von In
wird ein Bild evtl. Foto der Apotheke erbeten)

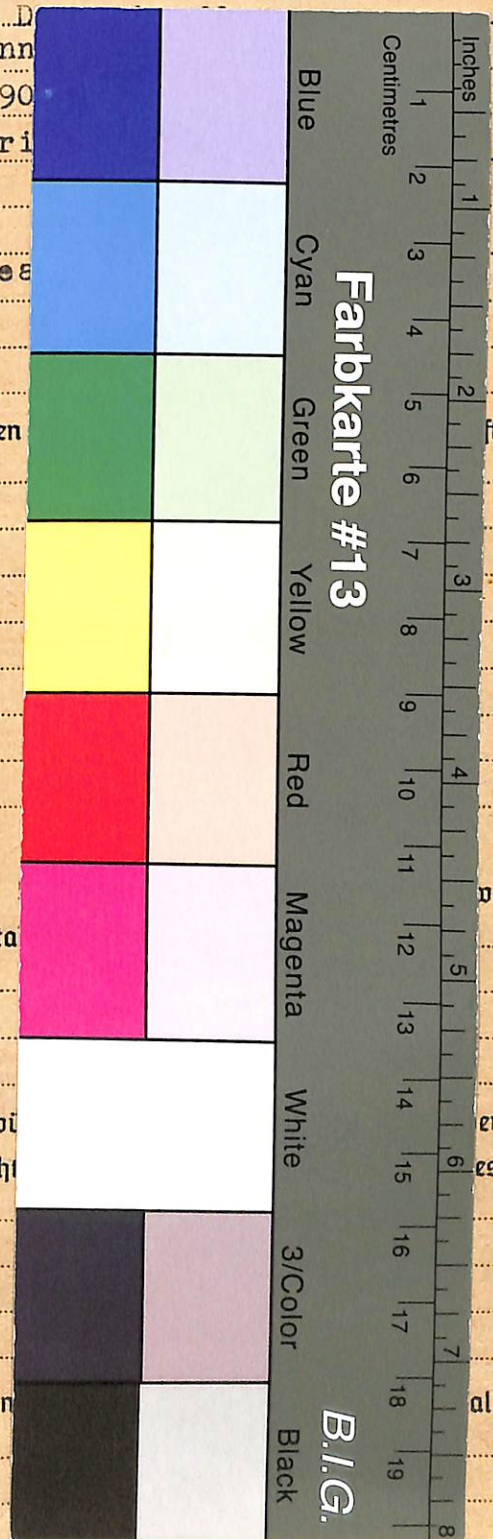

Dieses Digitalisat enthält den Original-Fragebogen (gegebenenfalls samt Anlagen) und die zugehörigen biographischen Karteikarten aus Vesters Archiv zur Apothekengeschichte. Der entsprechende Katalogeintrag mit weiteren Angaben und Normdatensätzen findet sich im Nachlassportal Kalliope (<http://kalliope-verbund.info/DE-611-BF-71912>).

Weitergehende Anlagen zu diesem Fragebogen befinden sich nicht in der Archivmappe.

This scan contains the original questionnaire together with enclosures and related biographical index cards. The corresponding catalogue entry with further information and authorities is part of the online portal Kalliope (see below). The archival folder does not contain (further) enclosures of this questionnaire.

Katalog:

Nachlass-Portal Kalliope

<https://kalliope-verbund.info>



Archiv:

Institut für Geschichte, Theorie und Ethik der Medizin

Medizinische Fakultät der

Heinrich-Heine-Universität Düsseldorf

Moorenstr. 5, D-40225 Düsseldorf, Germany

Tel. +49 (0)211/81-06464 <bibgte@hhu.de>

www.histmed.hhu.de

Zitierweise: UnivInst HistMed Ddf / VAA /

+ top[ographisch; oder: bio(graphisch)] + Signatur



Projekt:

Erschließung und Digitalisierung apothekenhistorischer Fragebögen (1925-55) und Korrespondenz in „Vesters Archiv“ für die Gemeinsame Normdatei (GND),

<https://www.uniklinik-duesseldorf.de/vester>

gefördert durch die Deutsche Forschungsgemeinschaft (Nr. 504014379)



Digitalisate:

Forschungsdaten-Repository Zenodo

https://zenodo.org/communities/univinsthistmedddf_vaa_

