

Nr. 4154.

Eingegangen am:

Fragebogen

Gesammelt von
Apotheker Güntzel-Lugner

1. Staat: Preußen
2. Ort: Berlin
3. ev. Stadtteil: Ostern 17.
4. Straße und Nr.: Hortlauser Allee 235
5. Name der Apotheke: Apotheke ^{in der} Hortlauser Allee
6. Jetziger Besitzer: Herrmann Pöser
7. Seit wann: 1913.
8. Wann wurde die Apotheke gegründet, ev. wann mutmaßlich: 1904.
9. Wie lange befindet sich die Apotheke im selben Gebäude: seit 1914.
10. Ist bekannt, ob außer der jetzigen, resp. den jetzigen Apotheken in früheren Zeiten noch andere Apotheken existierten: /
11. Sind Gründungsakten oder Privilegien oder sonstige Urkunden vorhanden: Commissionserteilung
12. Wie hießen Ihre Vorgänger, soweit sie sich noch feststellen lassen und wann besaßen diese die Apotheke: Adolf Lachmann, von 1904-1913.
13. Existiert eine Ortschronik und wo ist diese erschienen, resp. einzusehen: /
14. Ist die Geschichte Ihrer Apotheke schon irgendwie bearbeitet worden und von wem: nein.
15. Sind aus Ihrer Apotheke irgendwelche berühmte Fachgenossen hervorgegangen: nein.
16. Sind in den Kirchenbüchern, Grundbüchern, Gerichtsakten oder Ratsakten irgendwelche Unterlagen vorhanden: /
17. Beansprucht das Apothekengebäude selbst irgendwelches historisches Interesse:
(wenn irgendwie möglich ist ein Bild [auf Postkarte, Rezeptkuvert usw. genügt] erwünscht)
18. Zahlen Sie irgend einen Canon für Ihr Privileg und wohin?: /

ETZER, Hermann

Berlin, Apotheke in der Stalauer
Allee, Bes. von 1913
bis

~~Top. Fr. G. 4154~~
Top. Fr. G. 4154

BM

Berlin 017

Eber, Hermann (1891)

Op. Stralander -

1937 ab B.

Allee



= H. Vol. 1 (1907), p. 14

F. Her. Hermann (synd. 1892)
als H. H. = Berlin, Alexandrin-
Apth. (Alexandrinensh. 112) (M.)

Nr. 4154.

Eingegangen am:

Fragebogen

Gesammelt von
Apotheker Güntzel-Lingner

1. Staat: *Preußen*
2. Ort: *Berlin*
3. ev. Stadtteil: *Ostern 17.*
4. Straße und Nr.: *Humboldtstr. 235*
5. Name der Apotheke: *Apotheke Humboldtstr.*
6. Jetziger Besitzer: *Herrmann*
7. Seit wann: *1913.*
8. Wann wurde die Apotheke gegründet, ev. wann mutmaßlich?
9. Wie lange befindet sich die Apotheke im selben Gebäude?
10. Ist bekannt, ob außer der jetzigen, resp. den jetzigen Apotheken existierten: *noch andere*
11. Sind Gründungsakten oder Privilegien oder sonstige Urkunden vorhanden: *Commissions.*
12. Wie hießen Ihre Vorgänger, soweit sie sich noch feststellen lassen?
Apotheke: *Adolf Lachmann* diese die *1913.*
13. Existiert eine Ortschronik und wo ist diese erschienen, resp. in welcher?
14. Ist die Geschichte Ihrer Apotheke schon irgendwie bearbeitet? *nein.*
15. Sind aus Ihrer Apotheke irgendwelche berühmte Fachgenossen hervorgegangen? *nein.*
16. Sind in den Kirchenbüchern, Grundbüchern, Gerichtsakten irgendwelche Unterlagen vorhanden?
17. Beansprucht das Apothekengebäude selbst irgendwelches Interesse?
(wenn irgendwie möglich ist ein Bild [auf Postkarte, Rezept, etc.] beizufügen)
18. Zahlen Sie irgend einen Canon für Ihr Privileg und wohin?

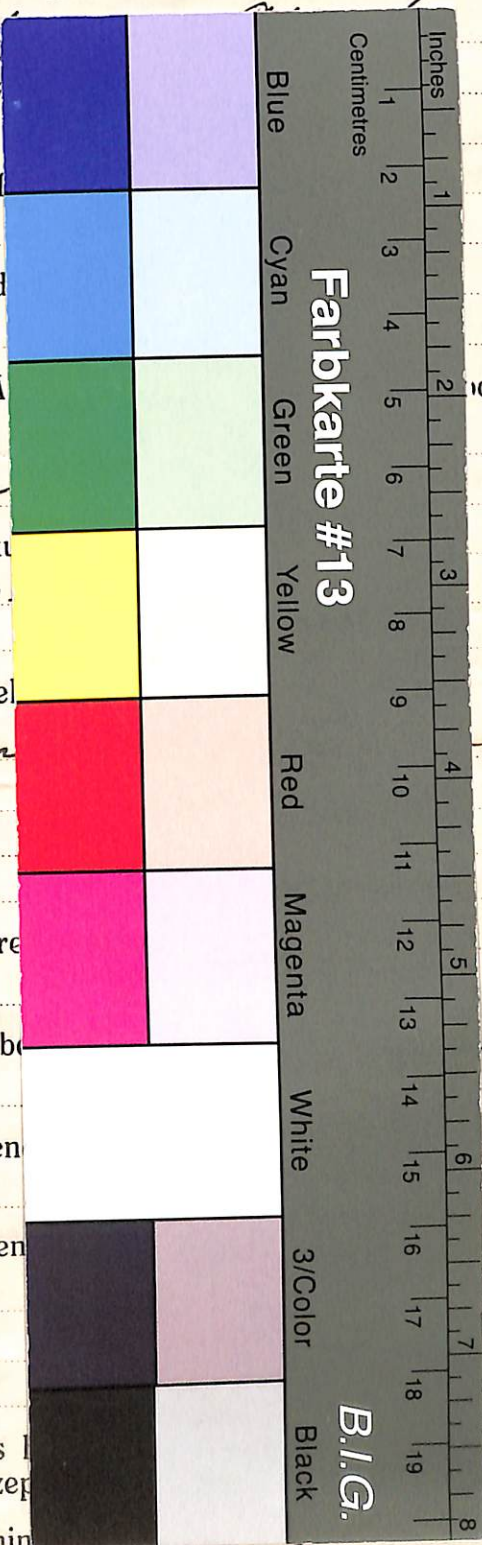

Dieses Digitalisat enthält den Original-Fragebogen (gegebenenfalls samt Anlagen) und die zugehörigen biographischen Karteikarten aus Vesters Archiv zur Apothekengeschichte. Der entsprechende Katalogeintrag mit weiteren Angaben und Normdatensätzen findet sich im Nachlassportal Kalliope (<http://kalliope-verbund.info/DE-611-BF-71912>).

Weitergehende Anlagen zu diesem Fragebogen befinden sich nicht in der Archivmappe.

This scan contains the original questionnaire together with enclosures and related biographical index cards. The corresponding catalogue entry with further information and authorities is part of the online portal Kalliope (see below). The archival folder does not contain (further) enclosures of this questionnaire.

Katalog:

Nachlass-Portal Kalliope

<https://kalliope-verbund.info>



Archiv:

Institut für Geschichte, Theorie und Ethik der Medizin

Medizinische Fakultät der

Heinrich-Heine-Universität Düsseldorf

Moorenstr. 5, D-40225 Düsseldorf, Germany

Tel. +49 (0)211/81-06464 <bibgte@hhu.de>

www.histmed.hhu.de

Zitierweise: UnivInst HistMed Ddf / VAA /

+ top[ographisch; oder: bio(graphisch)] + Signatur



Projekt:

Erschließung und Digitalisierung apothekenhistorischer Fragebögen (1925-55) und Korrespondenz in „Vesters Archiv“ für die Gemeinsame Normdatei (GND),

<https://www.uniklinik-duesseldorf.de/vester>

gefördert durch die Deutsche Forschungsgemeinschaft (Nr. 504014379)



Digitalisate:

Forschungsdaten-Repository Zenodo

https://zenodo.org/communities/univinsthistmedddf_vaa_

