SNOLA

SNOLA: creando una Red sobre Analíticas de Aprendizaje en España

Ángel F. Agudo-Peregrina, Manuel Caeiro-Rodríguez, Miguel Á. Conde, Juan Cruz-Benito, Carlos Delgado Kloos, Iratxe Menchaca, Mikel Larrañaga, Alejandra Martínez-Monés and Antonio Robles Gómez

GRIAL, Universidad de Salamanca
@_juancb / juancb@usal.es

GOBIERNO DE ESPAÑA
MINISTERIO DE ECONOMÍA Y COMPETITIVIDAD

¿Qué es el Learning Analytics (Analítica de Aprendizaje)?

"ciencia encargada de la recopilación de datos generados por herramientas educativas, su transformación, análisis, visualización e interpretación para poder sacar conclusiones interesantes sobre el proceso del aprendizaje, apoyar en la toma de decisiones y poder mejorarlo"

Área multidisciplinar

Contexto y desarrollo del LA

Expansión, relevancia, impacto

Área de investigación colaborativa

Objetivos de SNOLA

Fomentar la colaboración entre investigadores, agentes interesados y redes de colaboración

Difundir y organizar iniciativas relativas
a analítica del aprendizaje en España

Poner a disposición del público de los recursos necesarios para la integración eficaz de sistemas de analítica del aprendizaje en los procesos educativos

La formación de personal investigador y profesionales capacitados

para dar respuesta a los nuevos retos de la Sociedad Digital surgidos a partir de la Incorporación de la TIC en la educación.

Resultados

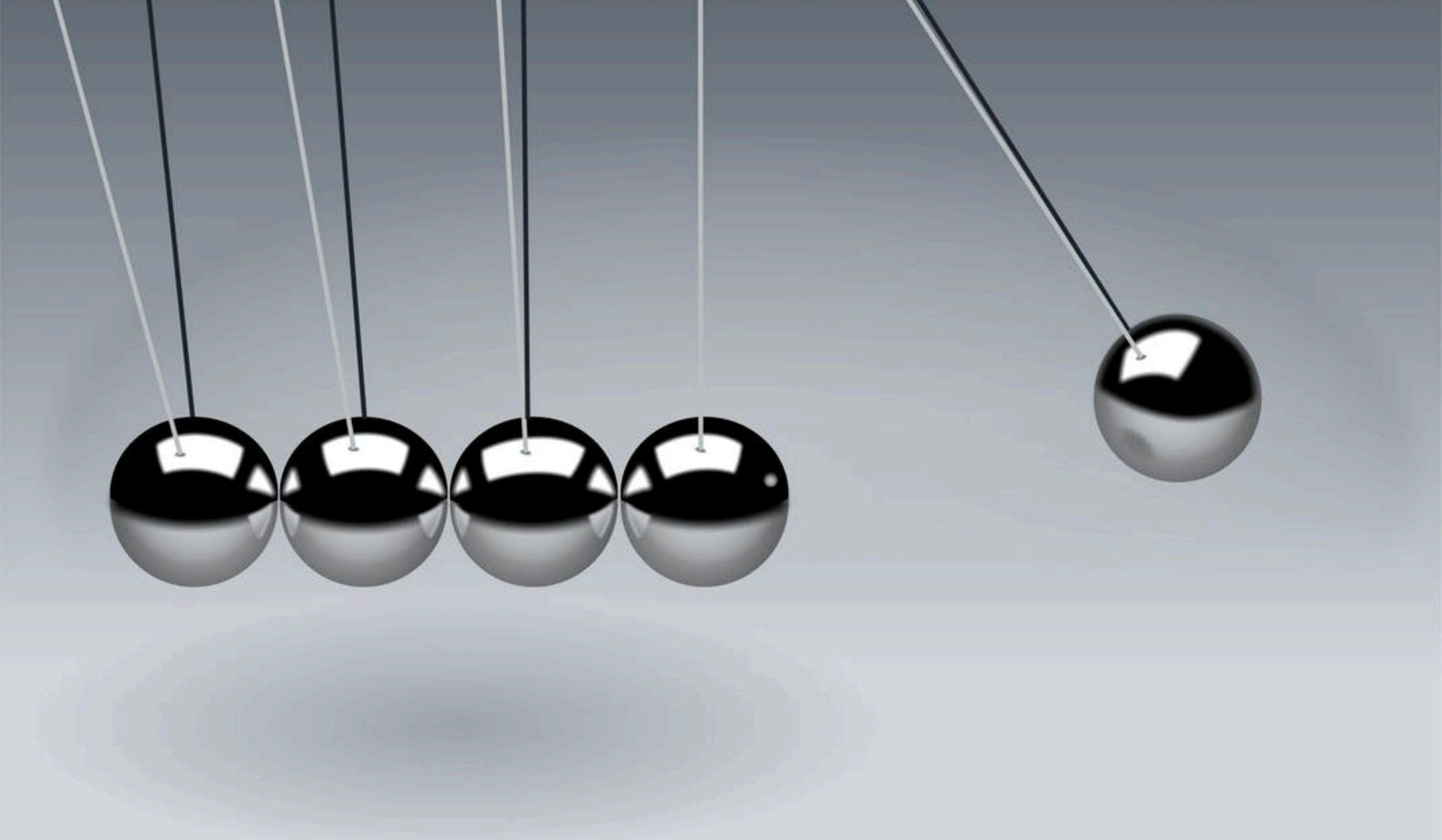

Fomento de la movilidad/actividad investigadora

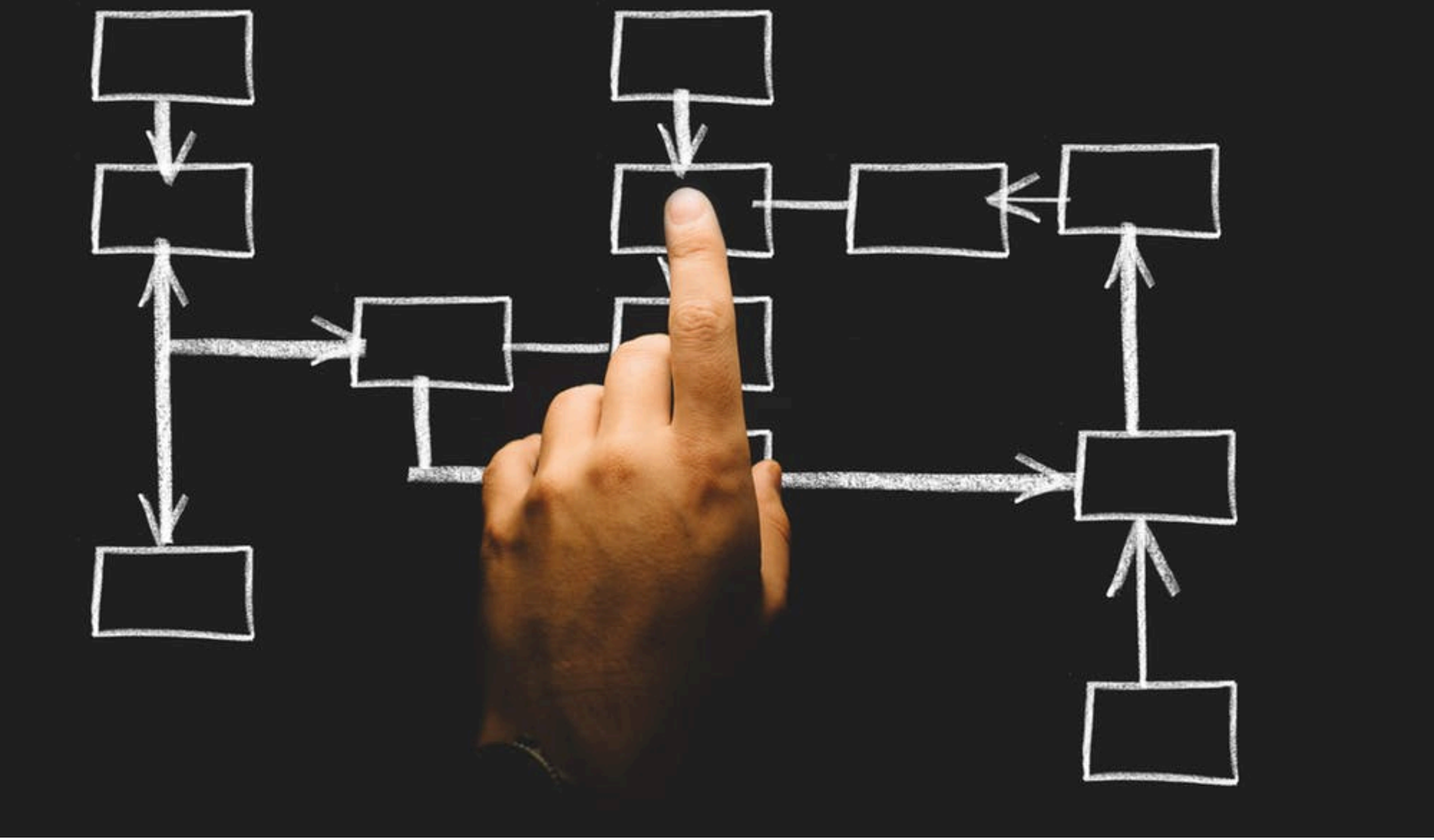

Establecimiento de conexiones, intercambio de conocimiento y colaboraciones

a nivel nacional e internacional

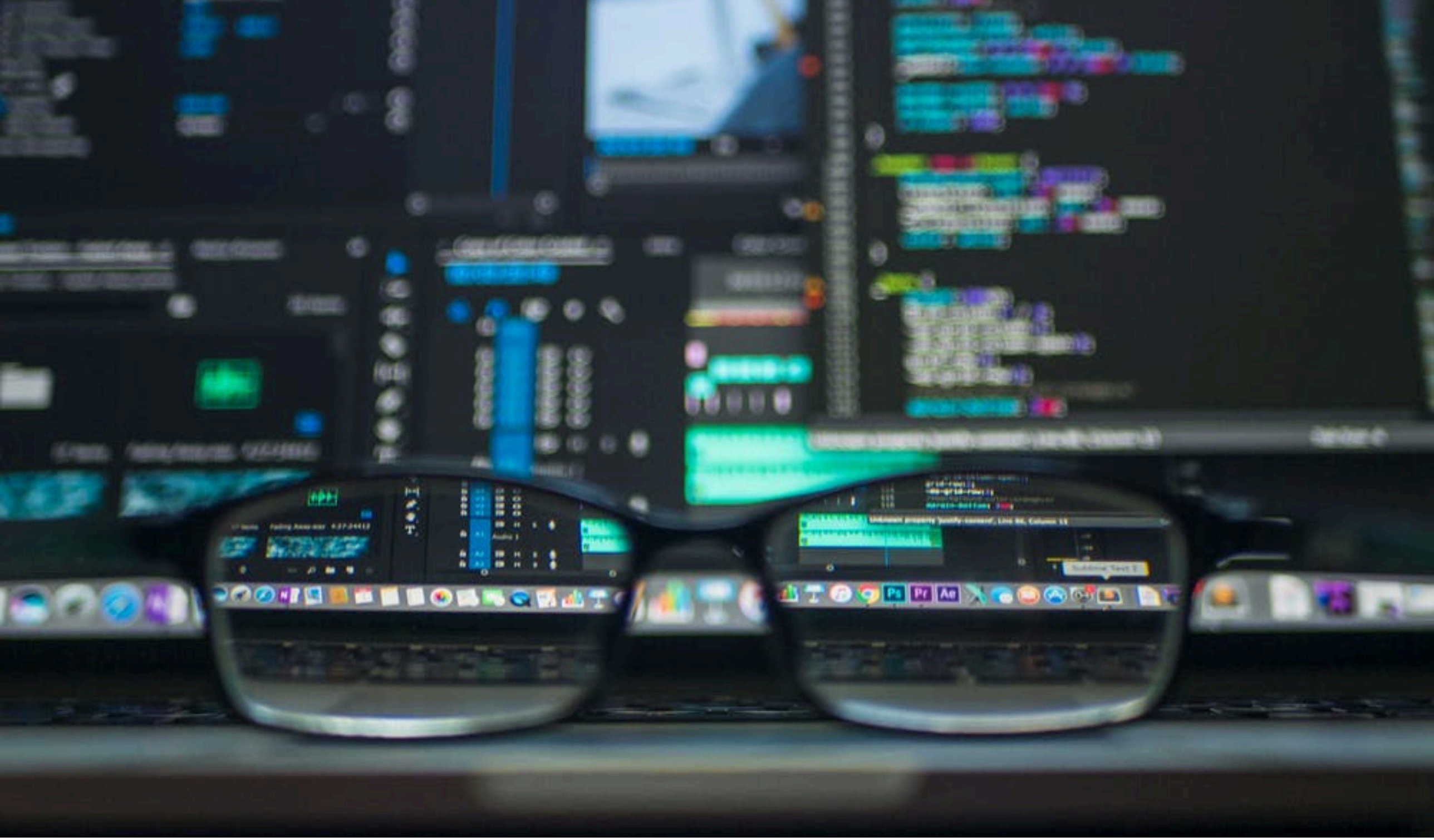

Incorporación de nuevos miembros para impulsar sus actividades de I+D+i.

Learning Analytics Summer Institute (LASI)

2015, 2016, 2017

Organización de workshops y sesiones especiales

En congresos internacionales como EC-TEL, EDUCON, etc.

BARS
EVF DTL
ZEBRA
LCD
WFM
COUNTER–RESET/TC SET
AUDIO
CH1 SELECT
CH2 SELECT
INT(L)
INPUT1
INPUT2
INT(R)
INPUT2
CH1
CH2
AUTO
MANU
AUTO
MANU
FUNCTION
SHTR/F.RATE
DIAL SEL
DISP/
MODE CHK
AUTO
MANU
P3.2K
69%
F40
NF89
Z31

Webinars

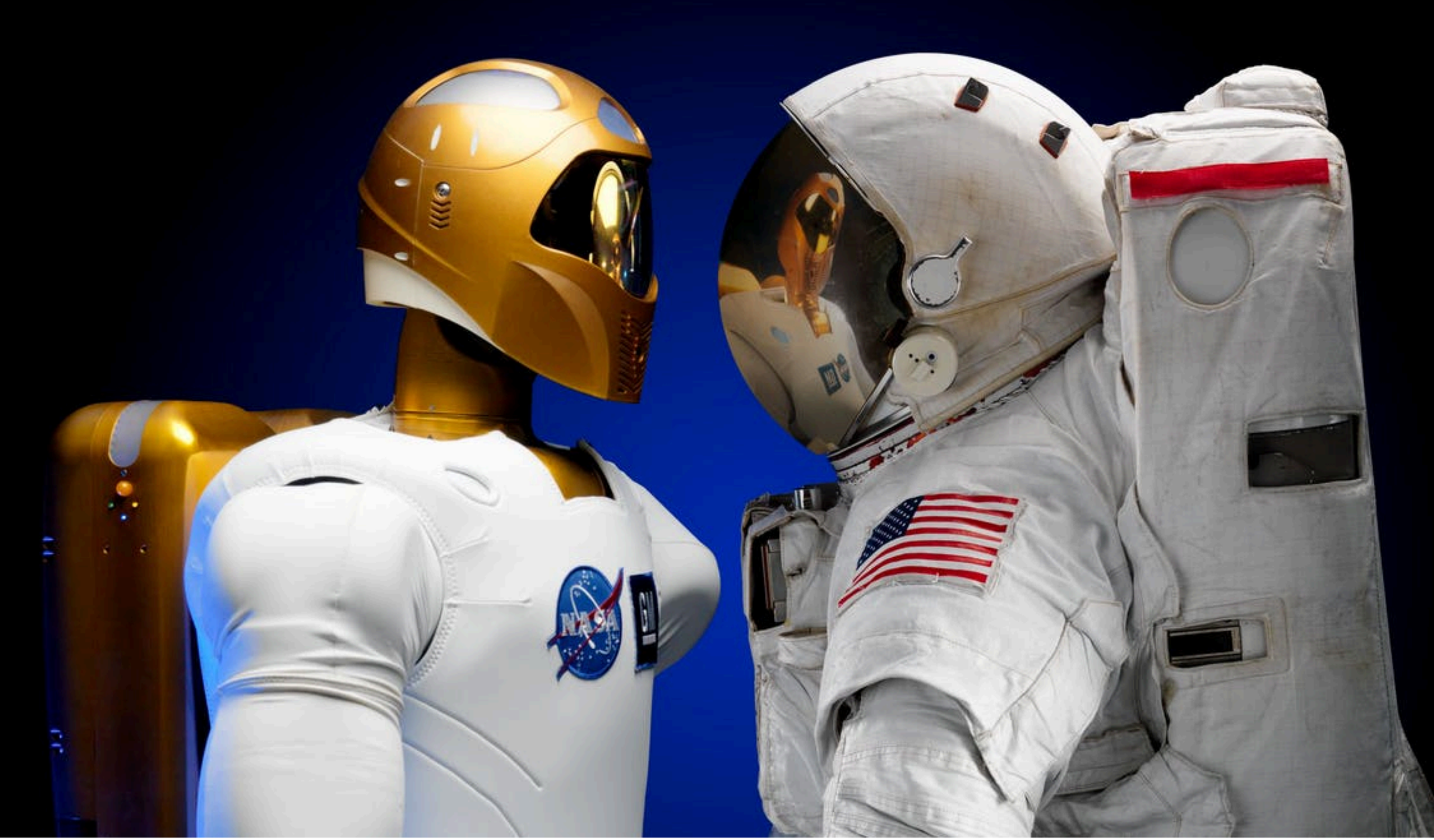

Trabajo futuro

https://snola.es

Únete como colaborador, echa un vistazo a nuestras actividades, etc.

La Red de Investigación SNOLA está reconocida oficialmente como una Red Temática de Excelencia (TIN2015-71669-REDT) por el Ministerio de Economía y Competitividad del Gobierno de España, como parte de las acciones de dinamización “Redes de Excelencia” del Programa Estatal de Investigación Científica y Técnica de Excelencia, Subprograma Estatal de Generación de Conocimiento, en el marco del Plan Estatal de Investigación Científica y Técnica y de Innovación 2013-2016.

SNOLA

SNOLA: creando una Red sobre Analíticas de Aprendizaje en España

Ángel F. Agudo-Peregrina, Manuel Caeiro-Rodríguez, Miguel Á. Conde, Juan Cruz-Benito, Carlos Delgado Kloos, Iratxe Menchaca, Mikel Larrañaga, Alejandra Martínez-Monés and Antonio Robles Gómez

GRIAL, Universidad de Salamanca
@_juancb / juancb@usal.es

GOBIERNO DE ESPAÑA
MINISTERIO DE ECONOMÍA Y COMPETITIVIDAD